



แผนภูมิโครงสร้างและอัตรากำลัง กรมการจัดหางาน

| | |
|--------------------------|------------|
| กรมการจัดหางาน | ชรก. 1,212 |
| | พรก. 668 |
| อธิบดี (นักบริหาร สูง) 1 | ลจป. 132 |

| | |
|-----------------------------------|---|
| รองอธิบดี (นักบริหาร ต้น) | 3 |
| - ผู้ตรวจราชการกรม (อำนวยการ สูง) | 6 |
| - พนักงานราชการ | 4 |

กลุ่มตรวจสอบภายใน ชรก. 6 / พรก. 2 / ลจป. 0
 กลุ่มพัฒนาระบบบริหาร ชรก. 6 / พรก. 1 / ลจป. 0

| | | | | | | | | | | | | | | | | | | | | | | | | | | | | | | | | | | | | | | | | | | | | | | | | | |
|--|-----------------------|---|---|--|--|--|--|---------|-----------------|---------|---|---------|------------------------------------|---------|-----------------|---------|--|---------|--|--------|--|--------|--|--------|---|--|---------|--|---------|--|---------|---------------------------|---------|-----------------|---------|-----------------|---------|-----------------|---------|-----------------|---------|--|--------|--|--------|--|--------|--|--------|
| <table border="1"> <tr> <td>สำนักงานเลขาธิการกรม</td> <td>ชรก. 44</td> <td>กองทะเบียนจัดหางานกลาง และคุ้มครองคนหางาน</td> <td>ชรก. 113</td> <td>กองนิติการ</td> <td>ชรก. 24</td> <td>กองบริหารข้อมูลตลาดแรงงาน</td> <td>ชรก. 43</td> </tr> <tr> <td>ผู้อำนวยการ สูง</td> <td>พรก. 21</td> <td>ผู้อำนวยการ สูง</td> <td>พรก. 23</td> <td>ผู้อำนวยการเฉพาะด้าน (นิติการ) สูง</td> <td>พรก. 2</td> <td>ผู้อำนวยการ สูง</td> <td>พรก. 52</td> </tr> <tr> <td></td> <td>ลจป. 13</td> <td></td> <td>ลจป. 1</td> <td></td> <td>ลจป. 1</td> <td></td> <td>ลจป. 6</td> </tr> </table> | สำนักงานเลขาธิการกรม | ชรก. 44 | กองทะเบียนจัดหางานกลาง และคุ้มครองคนหางาน | ชรก. 113 | กองนิติการ | ชรก. 24 | กองบริหารข้อมูลตลาดแรงงาน | ชรก. 43 | ผู้อำนวยการ สูง | พรก. 21 | ผู้อำนวยการ สูง | พรก. 23 | ผู้อำนวยการเฉพาะด้าน (นิติการ) สูง | พรก. 2 | ผู้อำนวยการ สูง | พรก. 52 | | ลจป. 13 | | ลจป. 1 | | ลจป. 1 | | ลจป. 6 | <table border="1"> <tr> <td>กองบริหารทรัพยากรบุคคล</td> <td>ชรก. 26</td> <td>กองบริหารแรงงานไทยไปต่างประเทศ</td> <td>ชรก. 63</td> <td>กองพัฒนาระบบบริการจัดหางาน</td> <td>ชรก. 37</td> <td>กองยุทธศาสตร์และแผนงาน</td> <td>ชรก. 26</td> </tr> <tr> <td>ผู้อำนวยการ สูง</td> <td>พรก. 6</td> <td>ผู้อำนวยการ สูง</td> <td>พรก. 35</td> <td>ผู้อำนวยการ สูง</td> <td>พรก. 17</td> <td>ผู้อำนวยการ สูง</td> <td>พรก. 7</td> </tr> <tr> <td></td> <td>ลจป. 2</td> <td></td> <td>ลจป. 1</td> <td></td> <td>ลจป. 3</td> <td></td> <td>ลจป. 5</td> </tr> </table> | กองบริหารทรัพยากรบุคคล | ชรก. 26 | กองบริหารแรงงานไทยไปต่างประเทศ | ชรก. 63 | กองพัฒนาระบบบริการจัดหางาน | ชรก. 37 | กองยุทธศาสตร์และแผนงาน | ชรก. 26 | ผู้อำนวยการ สูง | พรก. 6 | ผู้อำนวยการ สูง | พรก. 35 | ผู้อำนวยการ สูง | พรก. 17 | ผู้อำนวยการ สูง | พรก. 7 | | ลจป. 2 | | ลจป. 1 | | ลจป. 3 | | ลจป. 5 |
| สำนักงานเลขาธิการกรม | ชรก. 44 | กองทะเบียนจัดหางานกลาง และคุ้มครองคนหางาน | ชรก. 113 | กองนิติการ | ชรก. 24 | กองบริหารข้อมูลตลาดแรงงาน | ชรก. 43 | | | | | | | | | | | | | | | | | | | | | | | | | | | | | | | | | | | | | | | | | | |
| ผู้อำนวยการ สูง | พรก. 21 | ผู้อำนวยการ สูง | พรก. 23 | ผู้อำนวยการเฉพาะด้าน (นิติการ) สูง | พรก. 2 | ผู้อำนวยการ สูง | พรก. 52 | | | | | | | | | | | | | | | | | | | | | | | | | | | | | | | | | | | | | | | | | | |
| | ลจป. 13 | | ลจป. 1 | | ลจป. 1 | | ลจป. 6 | | | | | | | | | | | | | | | | | | | | | | | | | | | | | | | | | | | | | | | | | | |
| กองบริหารทรัพยากรบุคคล | ชรก. 26 | กองบริหารแรงงานไทยไปต่างประเทศ | ชรก. 63 | กองพัฒนาระบบบริการจัดหางาน | ชรก. 37 | กองยุทธศาสตร์และแผนงาน | ชรก. 26 | | | | | | | | | | | | | | | | | | | | | | | | | | | | | | | | | | | | | | | | | | |
| ผู้อำนวยการ สูง | พรก. 6 | ผู้อำนวยการ สูง | พรก. 35 | ผู้อำนวยการ สูง | พรก. 17 | ผู้อำนวยการ สูง | พรก. 7 | | | | | | | | | | | | | | | | | | | | | | | | | | | | | | | | | | | | | | | | | | |
| | ลจป. 2 | | ลจป. 1 | | ลจป. 3 | | ลจป. 5 | | | | | | | | | | | | | | | | | | | | | | | | | | | | | | | | | | | | | | | | | | |
| <table border="1"> <tr> <td>กองส่งเสริมการมีงานทำ</td> <td>ชรก. 35</td> <td>ศูนย์เทคโนโลยีสารสนเทศและการสื่อสาร</td> <td>ชรก. 20</td> <td>สำนักงานจัดหางานกรุงเทพมหานครพื้นที่ 1</td> <td>ชรก. 17</td> <td>สำนักงานจัดหางานกรุงเทพมหานครพื้นที่ 2</td> <td>ชรก. 18</td> </tr> <tr> <td>ผู้อำนวยการ สูง</td> <td>พรก. 5</td> <td>ผู้อำนวยการเฉพาะด้าน (วิชาการคอมพิวเตอร์) สูง</td> <td>พรก. 8</td> <td>ผู้อำนวยการ ต้น</td> <td>พรก. 21</td> <td>ผู้อำนวยการ ต้น</td> <td>พรก. 19</td> </tr> <tr> <td></td> <td>ลจป. 1</td> <td></td> <td>ลจป. 0</td> <td></td> <td>ลจป. 0</td> <td></td> <td>ลจป. 0</td> </tr> </table> | กองส่งเสริมการมีงานทำ | ชรก. 35 | ศูนย์เทคโนโลยีสารสนเทศและการสื่อสาร | ชรก. 20 | สำนักงานจัดหางานกรุงเทพมหานครพื้นที่ 1 | ชรก. 17 | สำนักงานจัดหางานกรุงเทพมหานครพื้นที่ 2 | ชรก. 18 | ผู้อำนวยการ สูง | พรก. 5 | ผู้อำนวยการเฉพาะด้าน (วิชาการคอมพิวเตอร์) สูง | พรก. 8 | ผู้อำนวยการ ต้น | พรก. 21 | ผู้อำนวยการ ต้น | พรก. 19 | | ลจป. 1 | | ลจป. 0 | | ลจป. 0 | | ลจป. 0 | <table border="1"> <tr> <td>สำนักงานจัดหางานกรุงเทพมหานครพื้นที่ 3</td> <td>ชรก. 16</td> <td>สำนักงานจัดหางานกรุงเทพมหานครพื้นที่ 4</td> <td>ชรก. 18</td> <td>สำนักงานจัดหางานกรุงเทพมหานครพื้นที่ 5</td> <td>ชรก. 23</td> <td>สำนักบริหารแรงงานต่างด้าว</td> <td>ชรก. 98</td> </tr> <tr> <td>ผู้อำนวยการ ต้น</td> <td>พรก. 15</td> <td>ผู้อำนวยการ ต้น</td> <td>พรก. 36</td> <td>ผู้อำนวยการ ต้น</td> <td>พรก. 20</td> <td>ผู้อำนวยการ สูง</td> <td>พรก. 15</td> </tr> <tr> <td></td> <td>ลจป. 1</td> <td></td> <td>ลจป. 0</td> <td></td> <td>ลจป. 0</td> <td></td> <td>ลจป. 0</td> </tr> </table> | สำนักงานจัดหางานกรุงเทพมหานครพื้นที่ 3 | ชรก. 16 | สำนักงานจัดหางานกรุงเทพมหานครพื้นที่ 4 | ชรก. 18 | สำนักงานจัดหางานกรุงเทพมหานครพื้นที่ 5 | ชรก. 23 | สำนักบริหารแรงงานต่างด้าว | ชรก. 98 | ผู้อำนวยการ ต้น | พรก. 15 | ผู้อำนวยการ ต้น | พรก. 36 | ผู้อำนวยการ ต้น | พรก. 20 | ผู้อำนวยการ สูง | พรก. 15 | | ลจป. 1 | | ลจป. 0 | | ลจป. 0 | | ลจป. 0 |
| กองส่งเสริมการมีงานทำ | ชรก. 35 | ศูนย์เทคโนโลยีสารสนเทศและการสื่อสาร | ชรก. 20 | สำนักงานจัดหางานกรุงเทพมหานครพื้นที่ 1 | ชรก. 17 | สำนักงานจัดหางานกรุงเทพมหานครพื้นที่ 2 | ชรก. 18 | | | | | | | | | | | | | | | | | | | | | | | | | | | | | | | | | | | | | | | | | | |
| ผู้อำนวยการ สูง | พรก. 5 | ผู้อำนวยการเฉพาะด้าน (วิชาการคอมพิวเตอร์) สูง | พรก. 8 | ผู้อำนวยการ ต้น | พรก. 21 | ผู้อำนวยการ ต้น | พรก. 19 | | | | | | | | | | | | | | | | | | | | | | | | | | | | | | | | | | | | | | | | | | |
| | ลจป. 1 | | ลจป. 0 | | ลจป. 0 | | ลจป. 0 | | | | | | | | | | | | | | | | | | | | | | | | | | | | | | | | | | | | | | | | | | |
| สำนักงานจัดหางานกรุงเทพมหานครพื้นที่ 3 | ชรก. 16 | สำนักงานจัดหางานกรุงเทพมหานครพื้นที่ 4 | ชรก. 18 | สำนักงานจัดหางานกรุงเทพมหานครพื้นที่ 5 | ชรก. 23 | สำนักบริหารแรงงานต่างด้าว | ชรก. 98 | | | | | | | | | | | | | | | | | | | | | | | | | | | | | | | | | | | | | | | | | | |
| ผู้อำนวยการ ต้น | พรก. 15 | ผู้อำนวยการ ต้น | พรก. 36 | ผู้อำนวยการ ต้น | พรก. 20 | ผู้อำนวยการ สูง | พรก. 15 | | | | | | | | | | | | | | | | | | | | | | | | | | | | | | | | | | | | | | | | | | |
| | ลจป. 1 | | ลจป. 0 | | ลจป. 0 | | ลจป. 0 | | | | | | | | | | | | | | | | | | | | | | | | | | | | | | | | | | | | | | | | | | |

| | |
|--------------------------------------|----------|
| สำนักงานจัดหางานจังหวัด (76 จังหวัด) | ชรก. 569 |
| | พรก. 359 |
| (ผู้อำนวยการ สูง 76) | ลจป. 98 |

| | |
|-----------------|-----|
| ลูกจ้างชั่วคราว | |
| เงินงบประมาณ | 0 |
| เงินนอกงบประมาณ | 355 |



แผนภูมิโครงสร้างและอัตรากำลัง กรมการจัดหางาน

กลุ่มงานที่รายงานตรงต่ออธิบดี

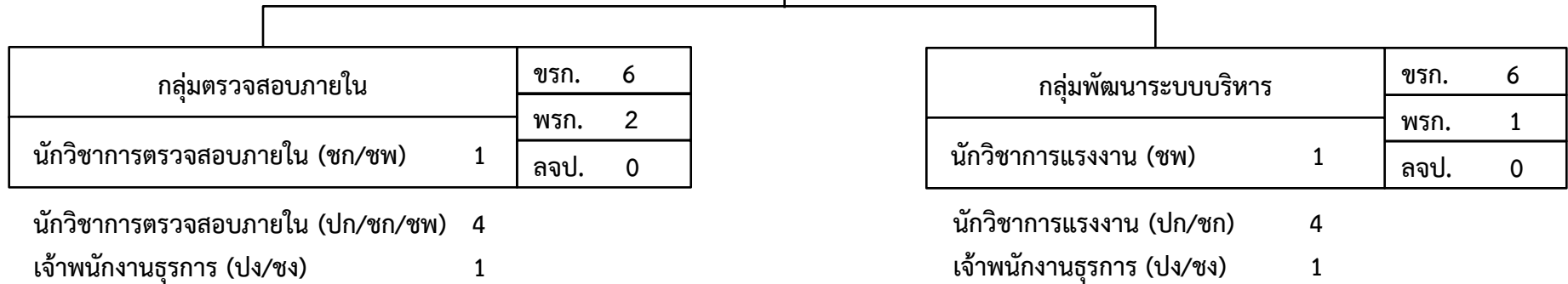

| ลูกจ้างชั่วคราว | |
|-----------------|---|
| เงินงบประมาณ | 0 |
| เงินนอกงบประมาณ | 0 |



แผนภูมิโครงสร้างและอัตรากำลัง กรมการจัดหางาน

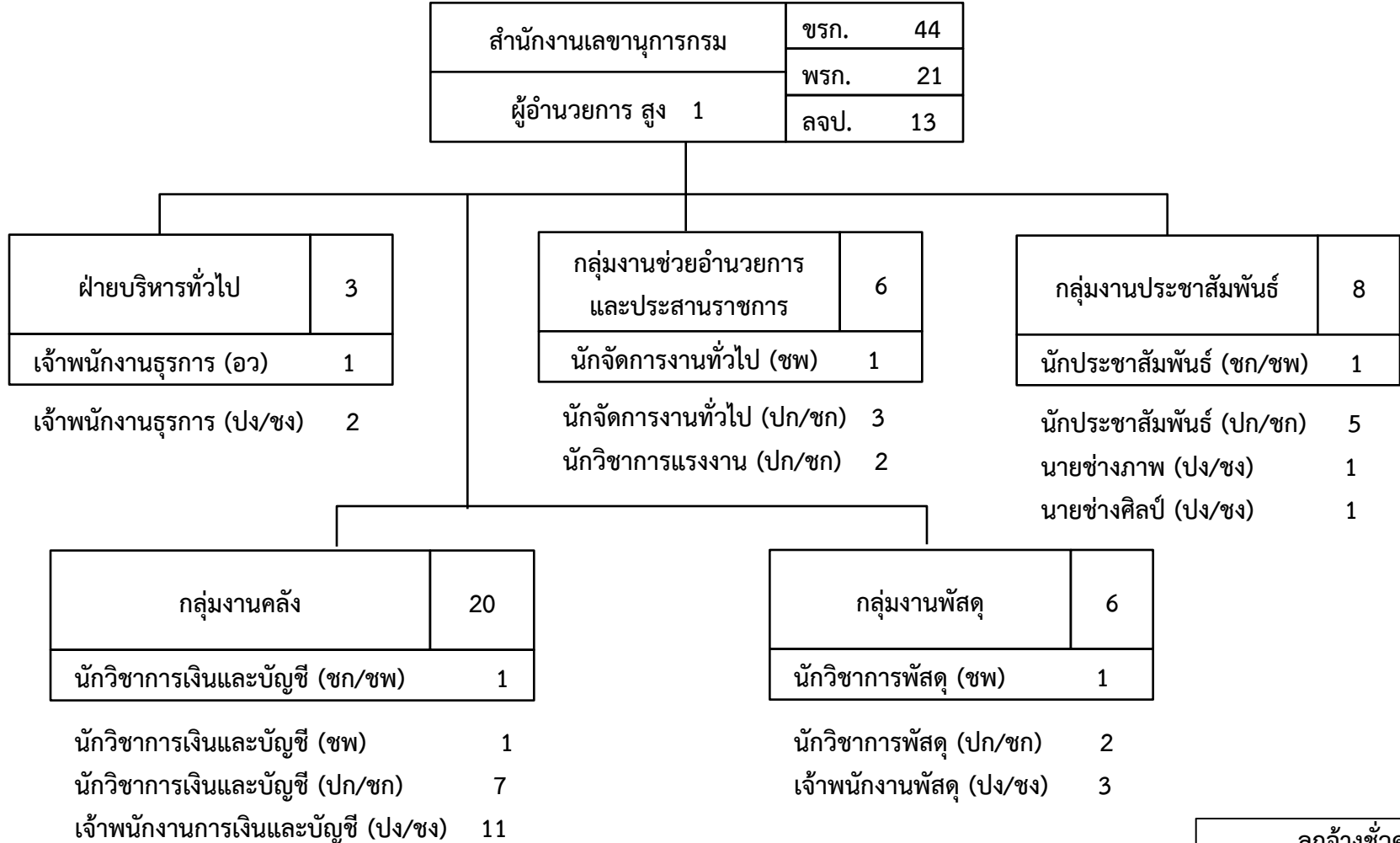

| | |
|-----------------|----|
| ลูกจ้างชั่วคราว | |
| เงินงบประมาณ | 0 |
| เงินนอกงบประมาณ | 16 |



แผนภูมิโครงสร้างและอัตรากำลัง กรมการจัดหางาน

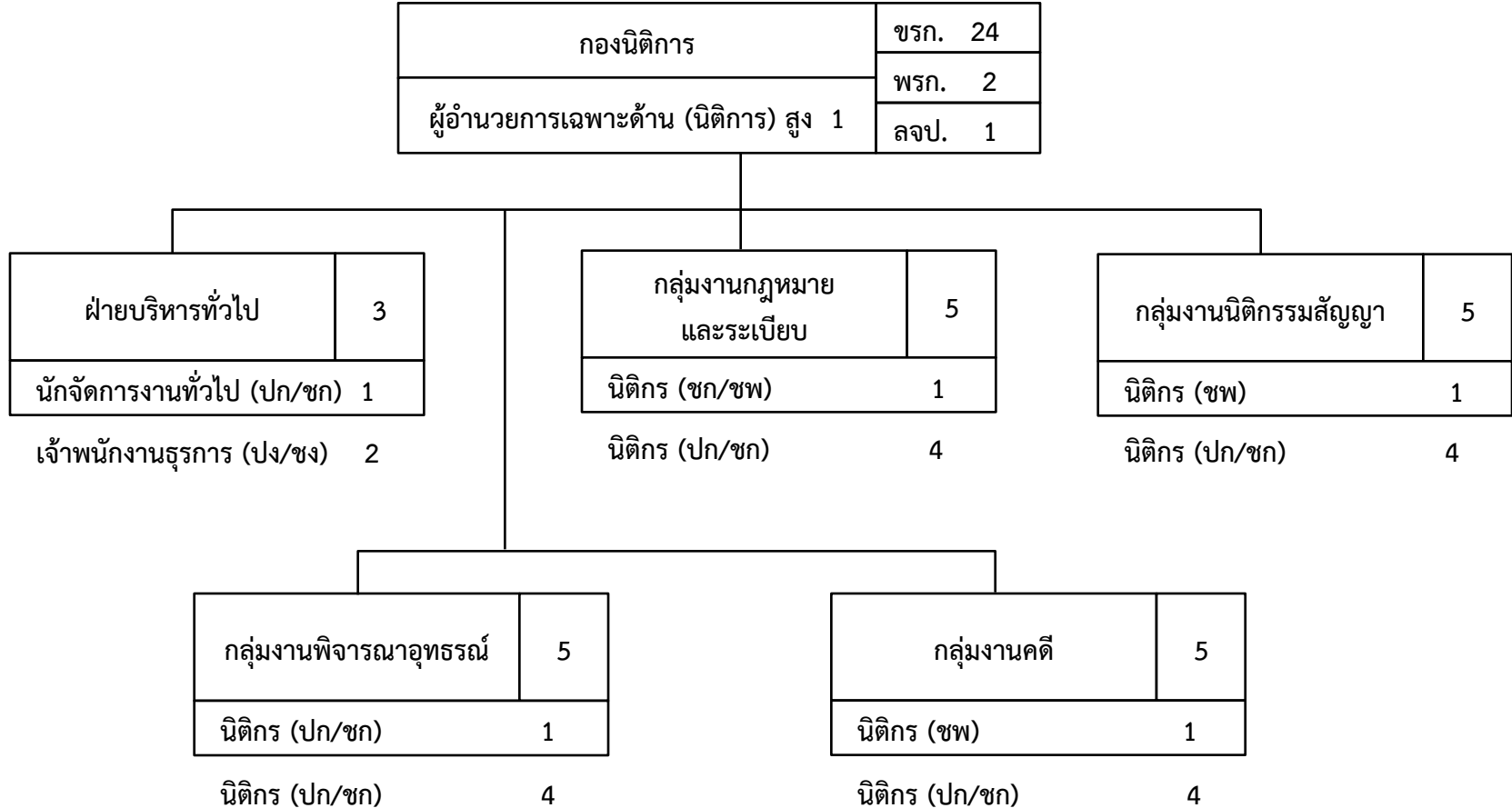

| ลูกจ้างชั่วคราว | |
|-----------------|---|
| เงินงบประมาณ | 0 |
| เงินนอกงบประมาณ | 0 |



แผนภูมิโครงสร้างและอัตรากำลัง กรมการจัดหางาน

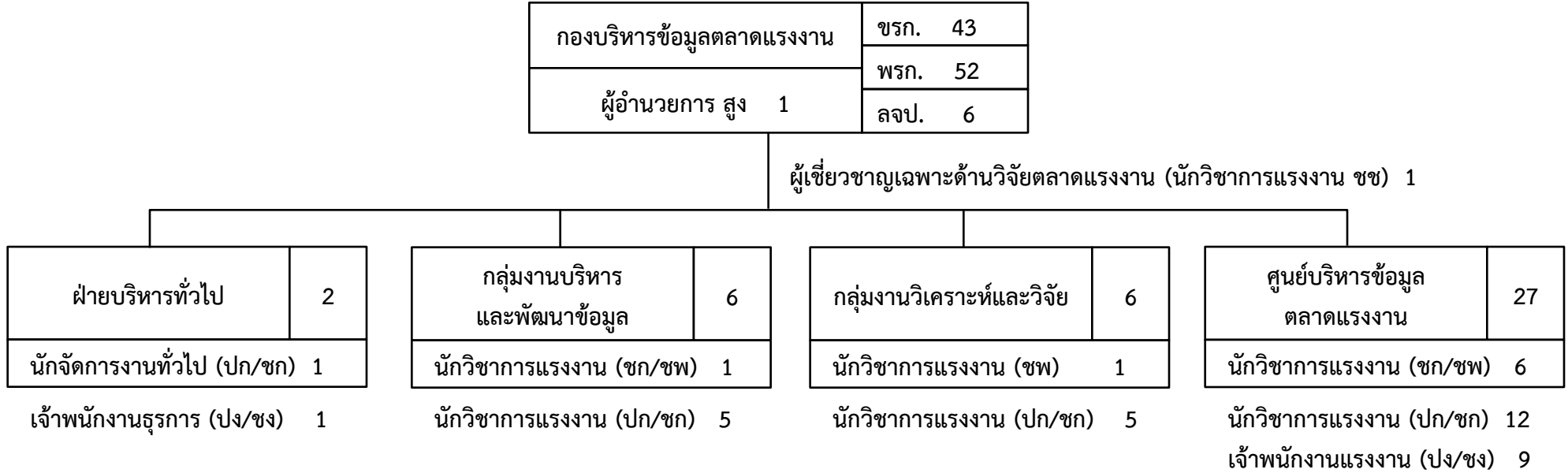

| | |
|-----------------|---|
| ลูกจ้างชั่วคราว | |
| เงินงบประมาณ | 0 |
| เงินนอกงบประมาณ | 0 |



แผนภูมิโครงสร้างและอัตรากำลัง กรมการจัดหางาน

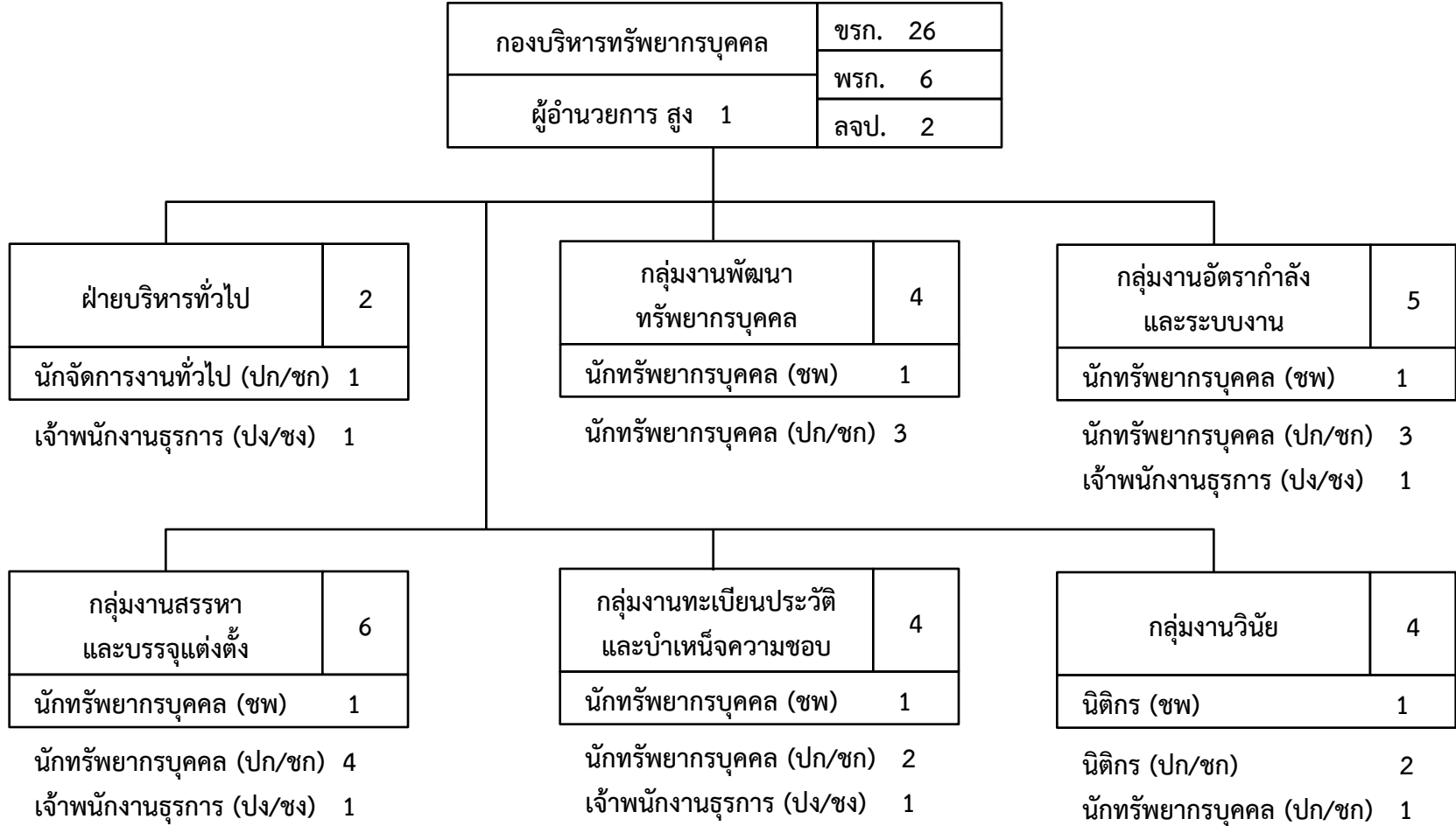

| | |
|-----------------|---|
| ลูกจ้างชั่วคราว | |
| เงินงบประมาณ | 0 |
| เงินนอกงบประมาณ | 0 |



แผนภูมิโครงสร้างและอัตรากำลัง กรมการจัดหางาน

| | |
|--------------------------------|---------|
| กองบริหารแรงงานไทยไปต่างประเทศ | ชรก. 63 |
| ผู้อำนวยการ สูง 1 | พรก. 35 |
| | ลจป. 1 |

ผู้เชี่ยวชาญเฉพาะด้านบริหารแรงงานไทยไปต่างประเทศ (นักวิชาการแรงงาน ชช) 1

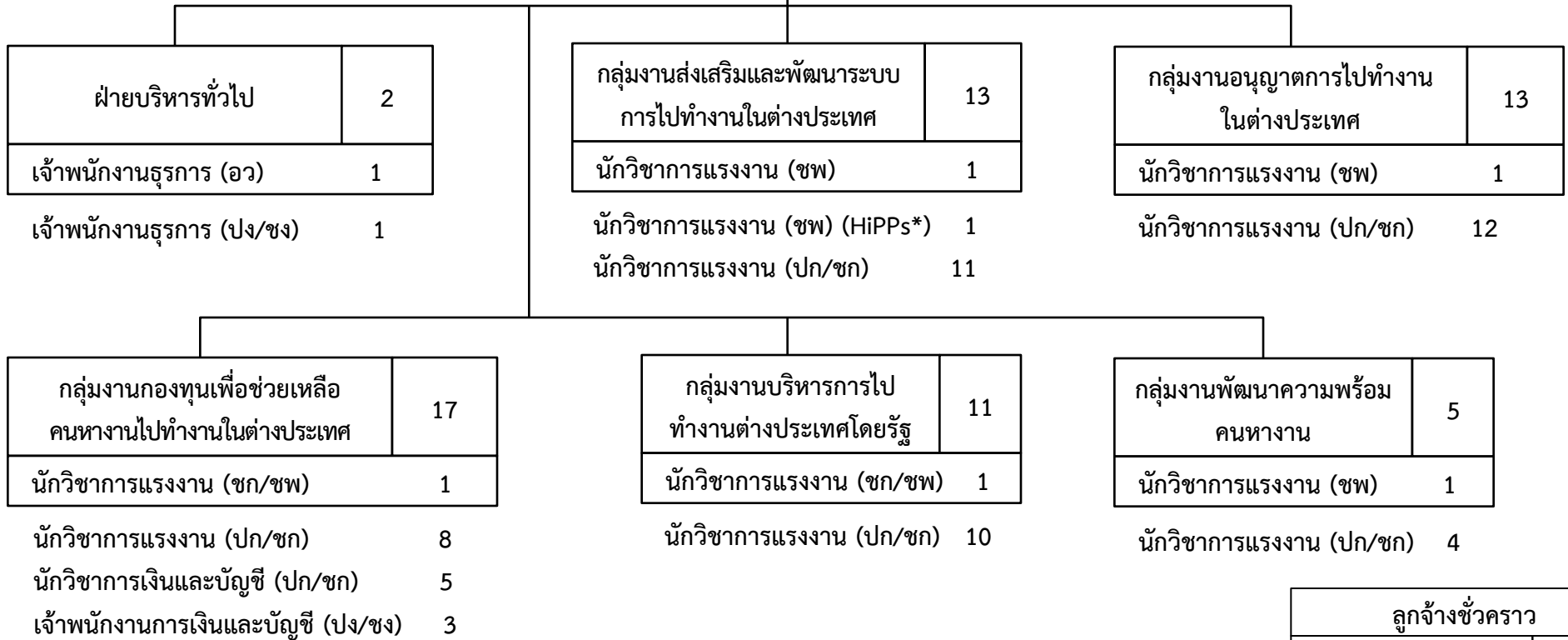

| | |
|-----------------|----|
| ลูกจ้างชั่วคราว | |
| เงินงบประมาณ | 0 |
| เงินนอกงบประมาณ | 43 |

หมายเหตุ : * กำหนดตำแหน่งเป็นการเฉพาะคราว และเมื่อผู้ดำรงตำแหน่งพ้นไปให้กำหนดตำแหน่งเป็นระดับเดิม (ปก/ชก)



แผนภูมิโครงสร้างและอัตรากำลัง กรมการจัดหางาน

| | | |
|----------------------------|------|----|
| กองพัฒนาระบบบริการจัดหางาน | ชรก. | 37 |
| ผู้อำนวยการ สูง 1 | พรก. | 17 |
| | ลจป. | 3 |

ผู้เชี่ยวชาญเฉพาะด้านพัฒนาระบบบริการจัดหางาน (นักวิชาการแรงงาน ชช) 1

| | |
|---------------------------|---|
| ฝ่ายบริหารทั่วไป | 3 |
| เจ้าพนักงานธุรการ (อว) | 1 |
| เจ้าพนักงานธุรการ (ปง/ชง) | 2 |

| | |
|--|---|
| กลุ่มงานส่งเสริมและพัฒนา ระบบบริการจัดหางาน | 9 |
| นักวิชาการแรงงาน (ชพ) | 1 |
| นักวิชาการแรงงาน (ปก/ชก) | 6 |
| เจ้าพนักงานแรงงาน (ปง/ชง) | 2 |

| | |
|---|---|
| กลุ่มงานยุทธศาสตร์ การจัดหางานในประเทศ | 7 |
| นักวิชาการแรงงาน (ชพ) | 1 |
| นักวิชาการแรงงาน (ปก/ชก) | 6 |

| | |
|--|---|
| กลุ่มงานส่งเสริมการ จ้างงานคนพิการและผู้สูงอายุ | 6 |
| นักวิชาการแรงงาน (ชพ) | 1 |
| นักวิชาการแรงงาน (ปก/ชก) | 5 |

| | |
|--|---|
| กลุ่มงานส่งเสริมการจ้าง งานกลุ่มคนพิเศษ | 4 |
| นักวิชาการแรงงาน (ชพ) | 1 |
| นักวิชาการแรงงาน (ปก/ชก) | 3 |

| | |
|-----------------------------------|---|
| ศูนย์บริการจัดหางาน เพื่อคนไทย | 6 |
| นักวิชาการแรงงาน (ชพ) | 1 |
| นักวิชาการแรงงาน (ปก/ชก) | 5 |

| | |
|-----------------|---|
| ลูกจ้างชั่วคราว | |
| เงินงบประมาณ | 0 |
| เงินนอกงบประมาณ | 0 |



แผนภูมิโครงสร้างและอัตรากำลัง กรมการจัดหางาน

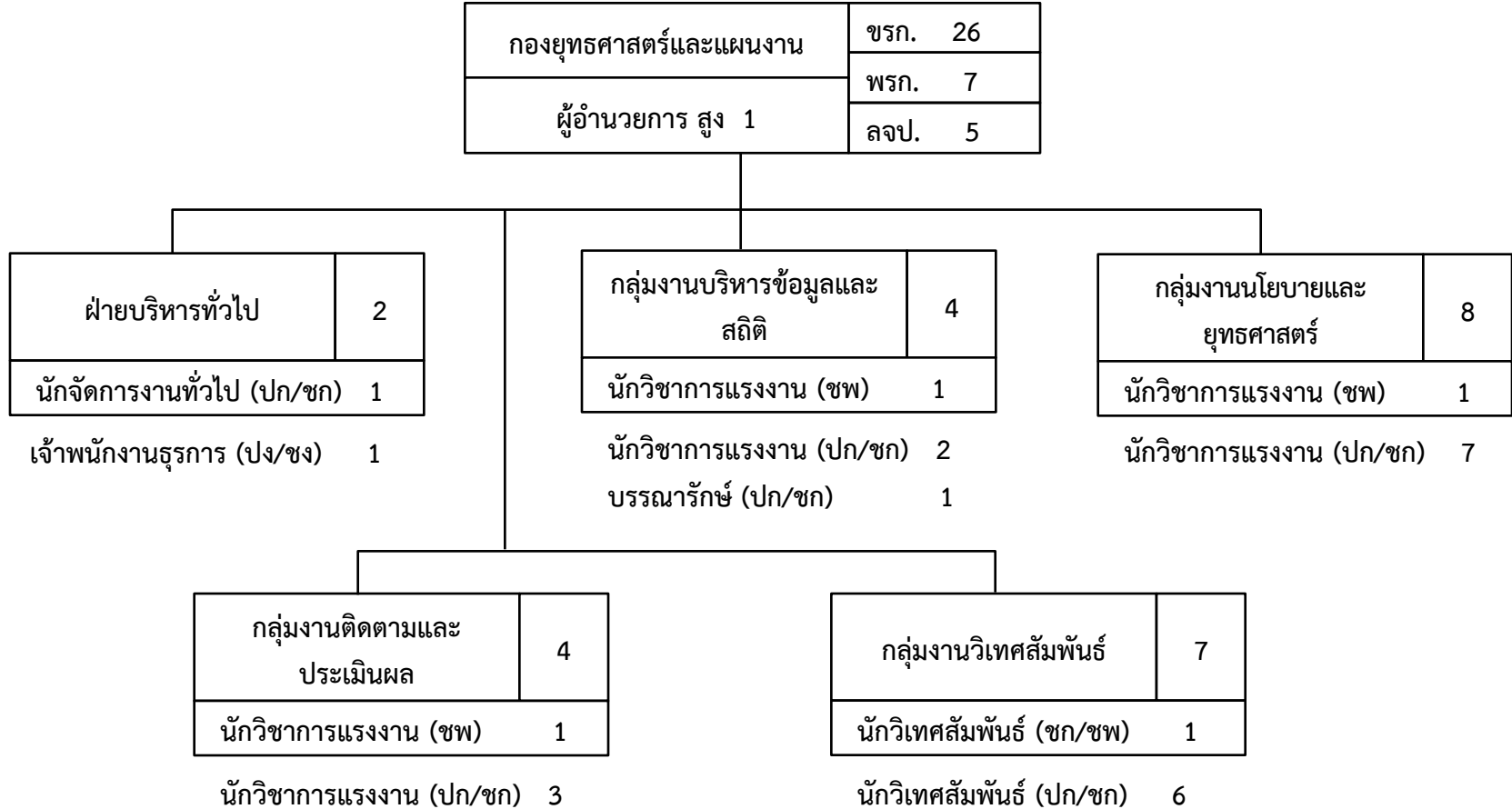

| | |
|-----------------|---|
| ลูกจ้างชั่วคราว | |
| เงินงบประมาณ | 0 |
| เงินนอกงบประมาณ | 0 |



แผนภูมิโครงสร้างและอัตรากำลัง กรมการจัดหางาน

| | | |
|-----------------------|------|----|
| กองส่งเสริมการมีงานทำ | ชรก. | 35 |
| | พรก. | 5 |
| ผู้อำนวยการ สูง 1 | ลจป. | 1 |

ผู้เชี่ยวชาญเฉพาะด้านส่งเสริมการมีงานทำ (นักวิชาการแรงงาน ชช) 1

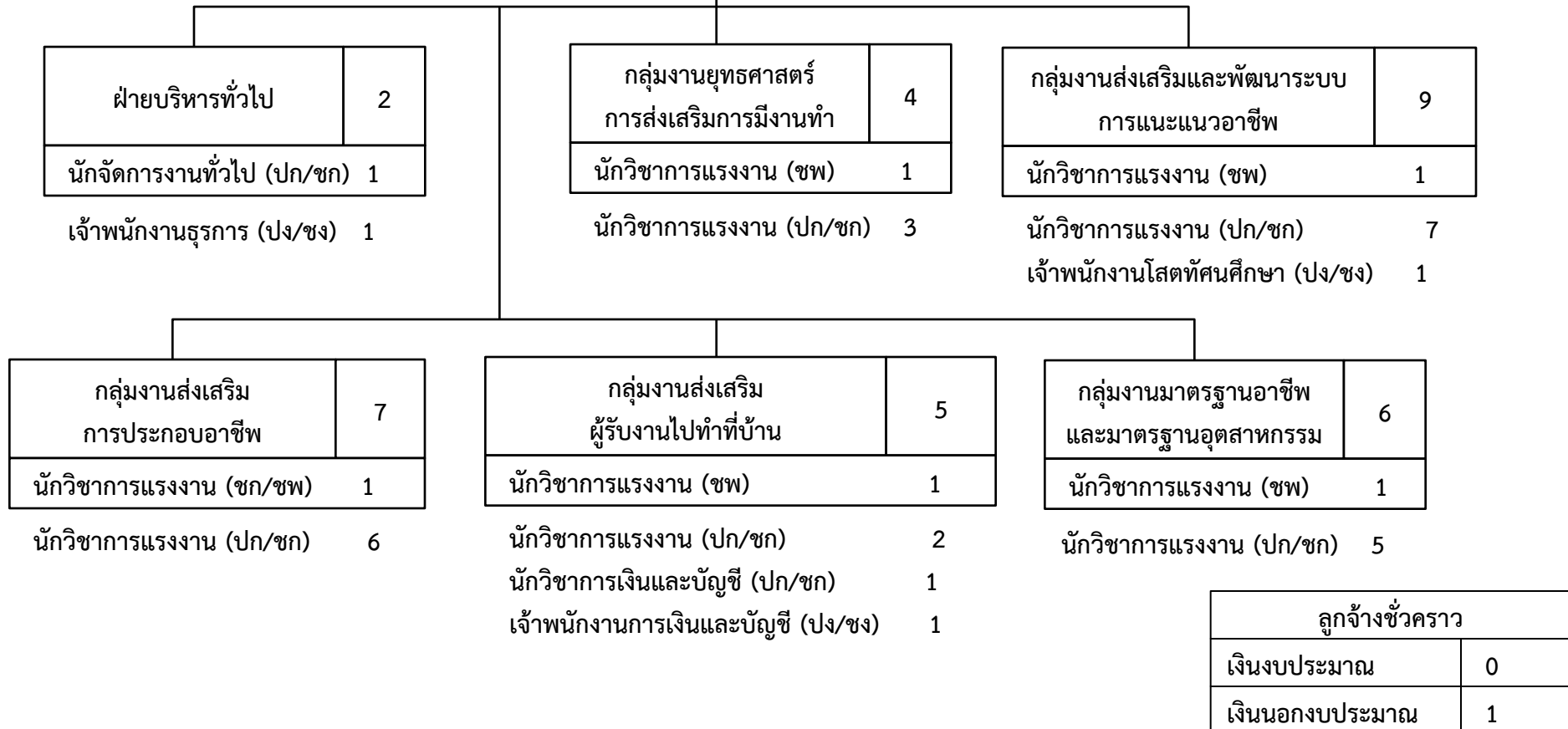



แผนภูมิโครงสร้างและอัตรากำลัง กรมการจัดหางาน

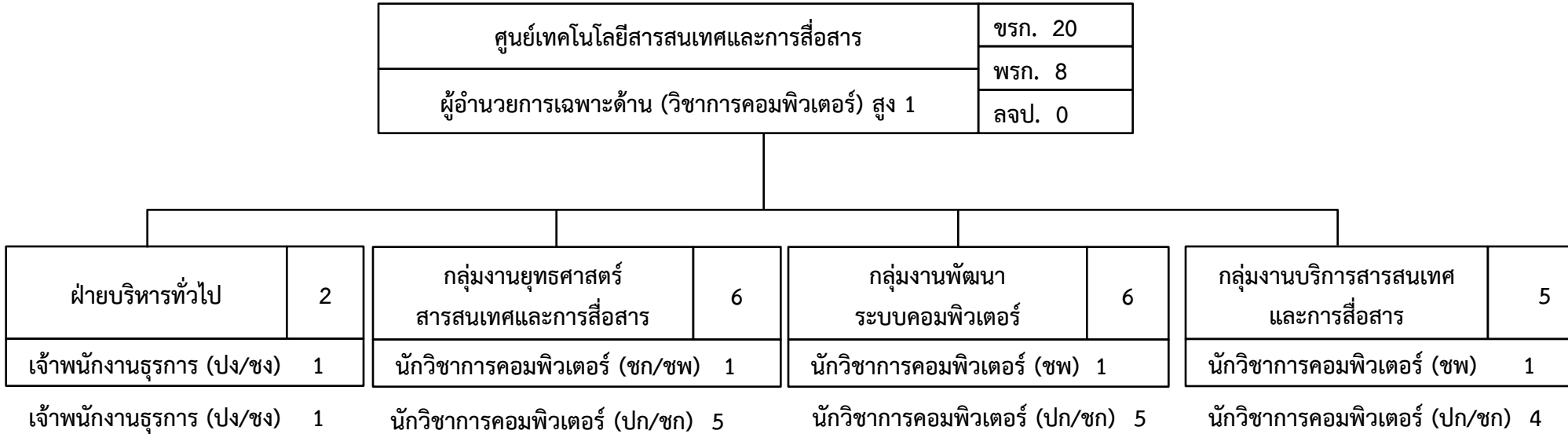

| | |
|-----------------|---|
| ลูกจ้างชั่วคราว | |
| เงินงบประมาณ | 0 |
| เงินนอกงบประมาณ | 0 |



แผนภูมิโครงสร้างและอัตรากำลัง กรมการจัดหางาน

| | |
|--|---------|
| สำนักงานจัดหางานกรุงเทพมหานครพื้นที่ 1 | ชรก. 17 |
| ผู้อำนวยการ ต้น 1 | พรก. 21 |
| | ลจป. 0 |

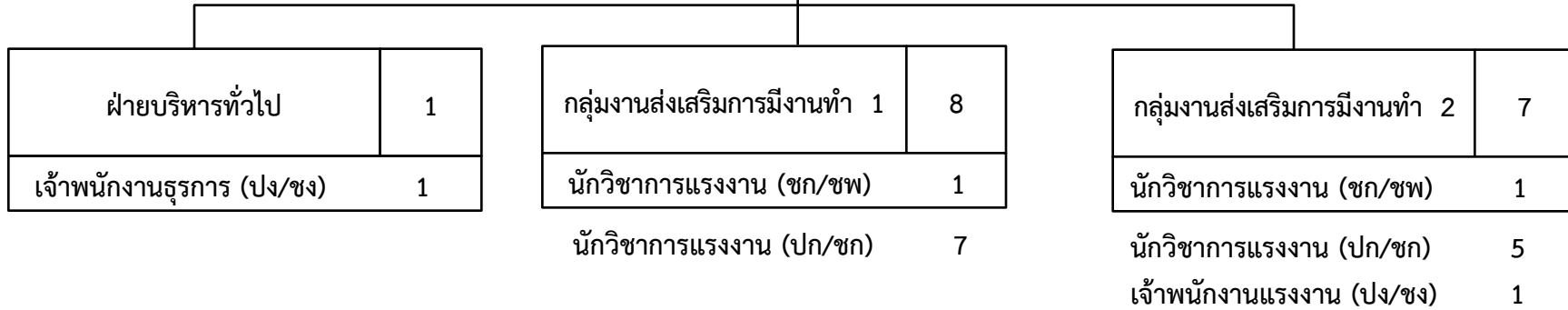

| | |
|-----------------|----|
| ลูกจ้างชั่วคราว | |
| เงินงบประมาณ | 0 |
| เงินนอกงบประมาณ | 28 |



แผนภูมิโครงสร้างและอัตรากำลัง กรมการจัดหางาน

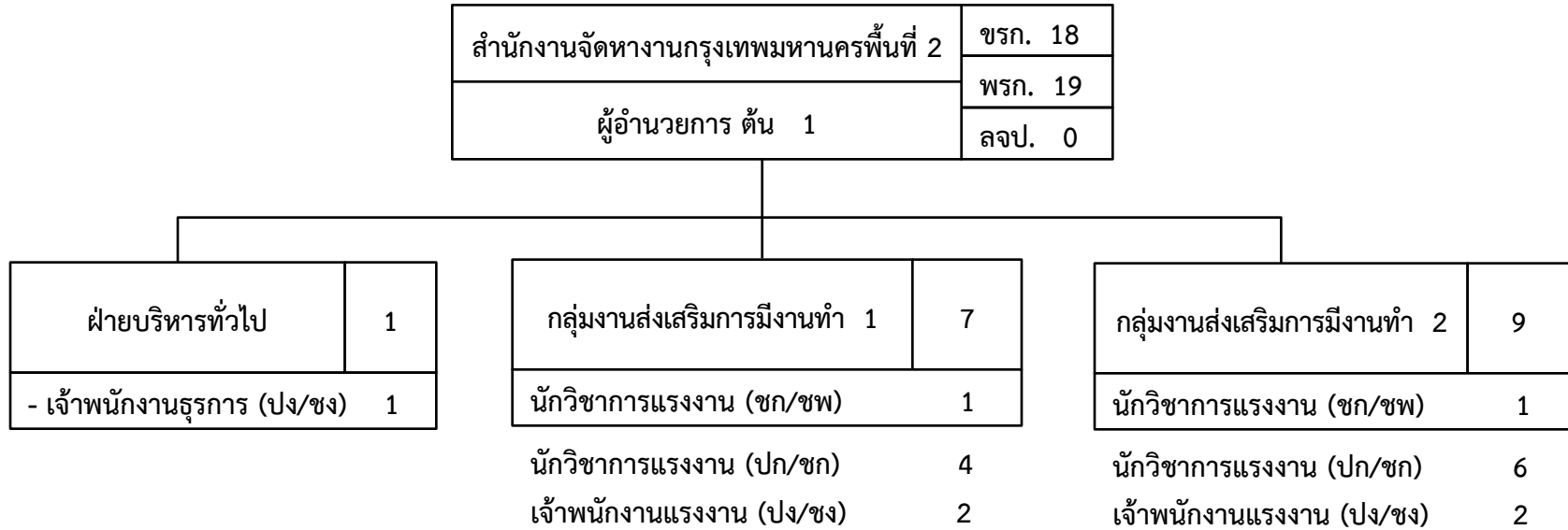

| | |
|-----------------|----|
| ลูกจ้างชั่วคราว | |
| เงินงบประมาณ | 0 |
| เงินนอกงบประมาณ | 53 |



แผนภูมิโครงสร้างและอัตรากำลัง กรมการจัดหางาน

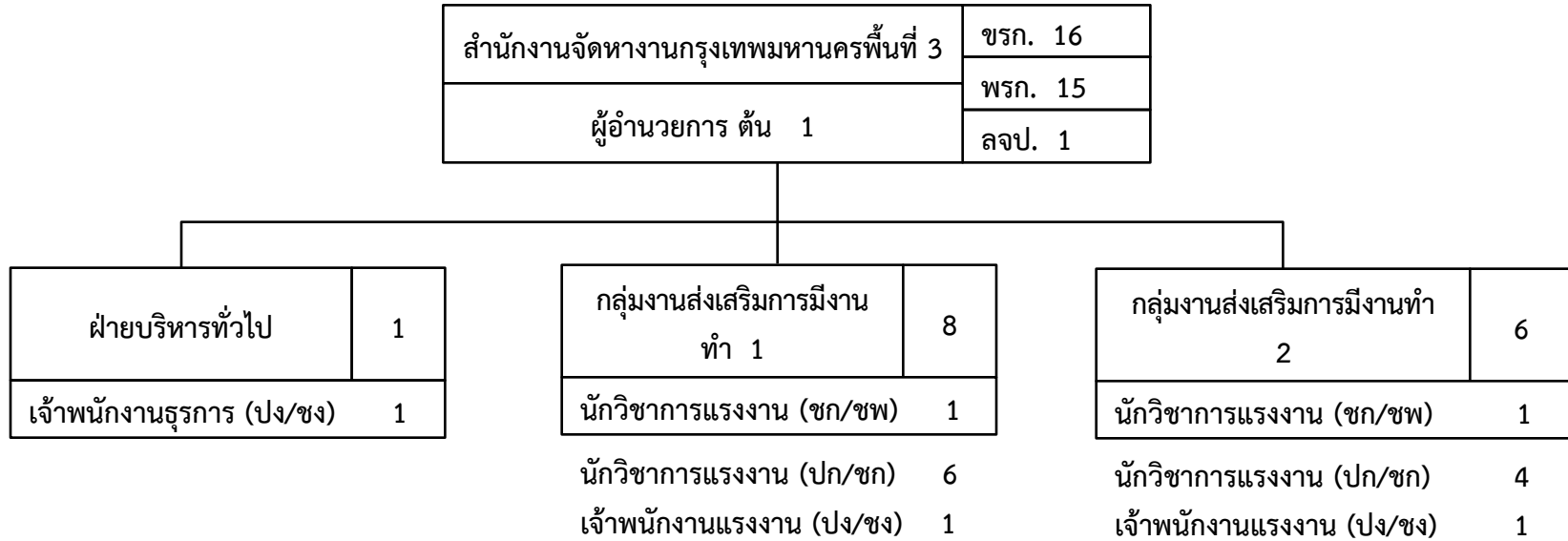

| | |
|-----------------|----|
| ลูกจ้างชั่วคราว | |
| เงินงบประมาณ | 0 |
| เงินนอกงบประมาณ | 42 |



แผนภูมิโครงสร้างและอัตรากำลัง กรมการจัดหางาน

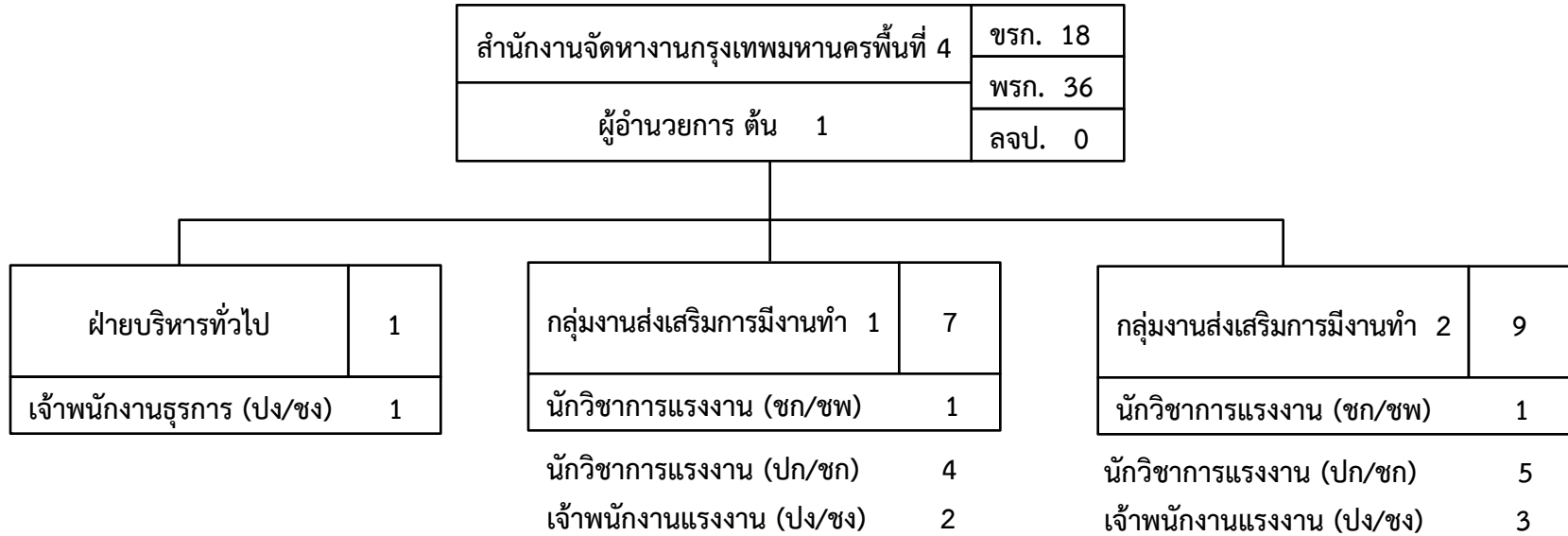

| | |
|-----------------|----|
| ลูกจ้างชั่วคราว | |
| เงินงบประมาณ | 0 |
| เงินนอกงบประมาณ | 27 |



แผนภูมิโครงสร้างและอัตรากำลัง กรมการจัดหางาน

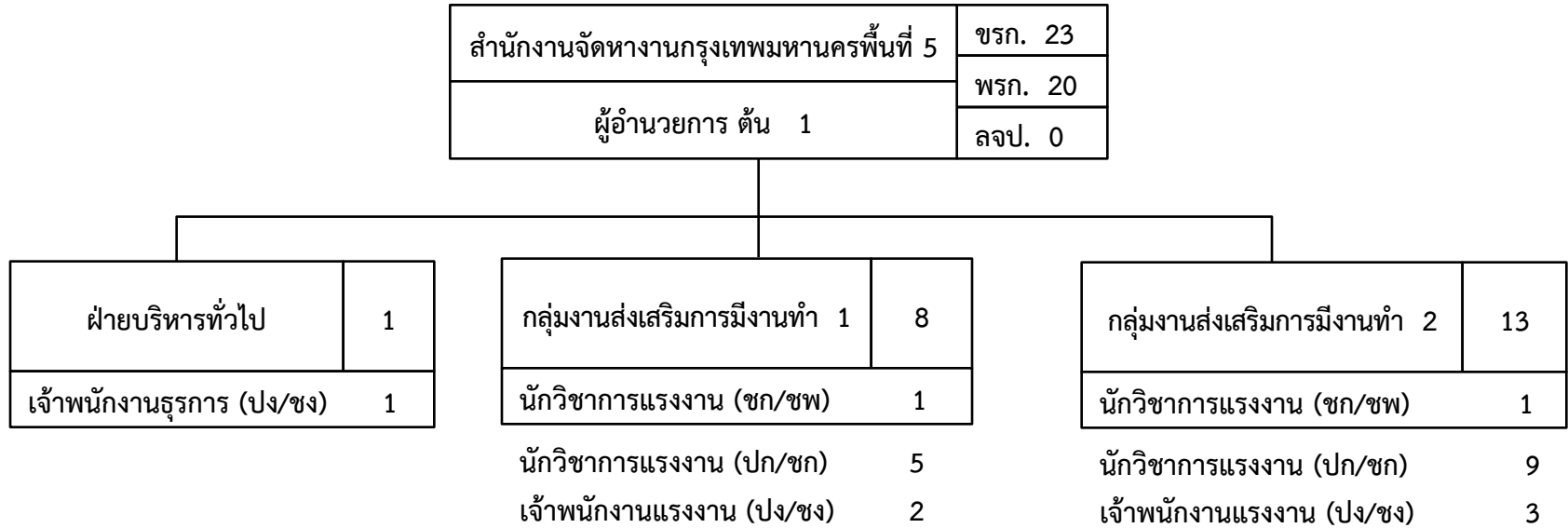

| | |
|-----------------|----|
| ลูกจ้างชั่วคราว | |
| เงินงบประมาณ | 0 |
| เงินนอกงบประมาณ | 31 |



แผนภูมิโครงสร้างและอัตรากำลัง กรมการจัดหางาน

| | |
|---------------------------|---------|
| สำนักบริหารแรงงานต่างด้าว | ชรก. 98 |
| | พรก. 15 |
| ผู้อำนวยการ สูง 1 | ลจป. 0 |

ผู้เชี่ยวชาญเฉพาะด้านการจัดระบบแรงงานต่างด้าว (นักวิชาการแรงงาน ชช) 1





แผนภูมิโครงสร้างและอัตรากำลัง กรมการจัดหางาน

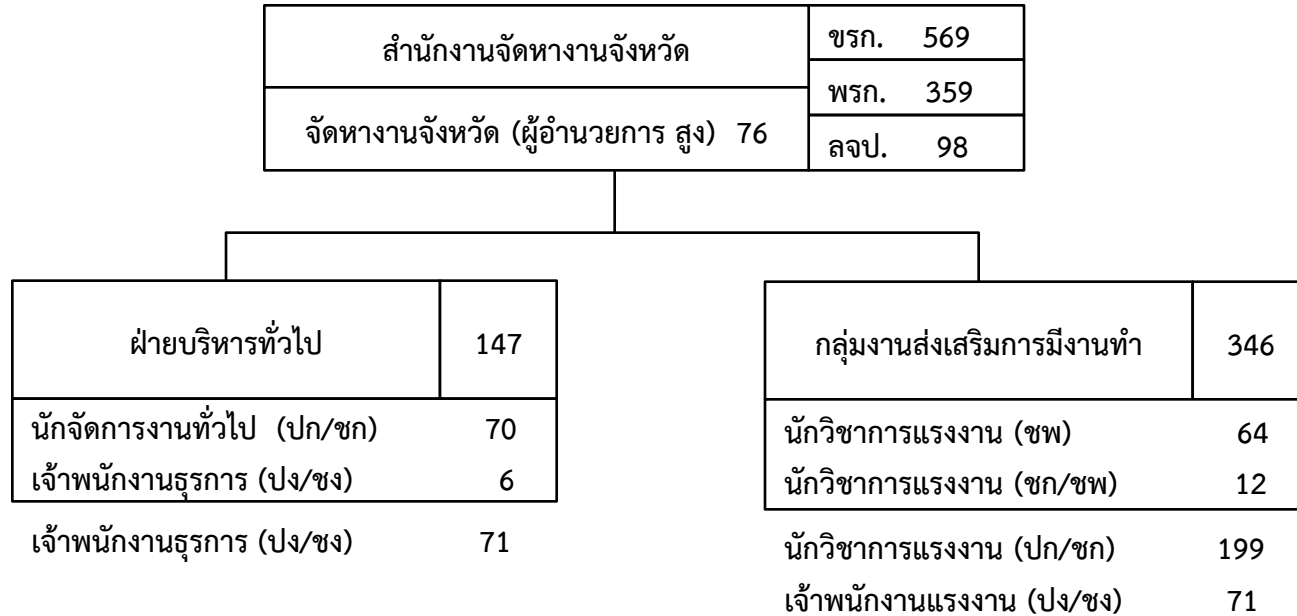

| | |
|-----------------|-------|
| ลูกจ้างชั่วคราว | |
| เงินงบประมาณ | 0 |
| เงินนอกงบประมาณ | 1,120 |