

ตารางที่ 1 ประชากรอายุ 15 ปีขึ้นไป จำแนกตามสถานภาพแรงงานรายจังหวัด ไตรมาสที่ 4 ตุลาคม - ธันวาคม) 2560

จังหวัด	ประชากร อายุ 15 ปี ขึ้นไป	กำลังแรงงานรวม				ผู้ไม่อยู่ในกำลังแรงงาน			
		รวม	ผู้มีงานทำ	ผู้ว่างงาน	ผู้ที่รอดูกาล	รวม	ทำงานบ้าน	เรียนหนังสือ	อื่น ๆ
รวม	56,079,939	37,747,999	37,204,585	421,725	121,689	18,331,940	5,557,259	4,306,036	8,468,646
1. กรุงเทพมหานคร	7,578,799	5,297,926	5,233,017	61,762	3,147	2,280,873	691,536	580,312	1,009,025
2. สมุทรปราการ	1,846,160	1,339,345	1,319,187	20,158	-	506,815	185,992	101,496	219,326
3. นนทบุรี	1,378,960	908,328	904,151	4,176	-	470,632	166,221	92,816	211,595
4. ปทุมธานี	1,320,067	907,473	884,099	22,365	1,009	412,594	166,317	86,126	160,152
5. พระนครศรีอยุธยา	739,797	485,390	475,959	9,431	-	254,407	95,470	56,299	102,637
6. อ่างทอง	216,151	137,707	134,975	2,143	589	78,444	22,097	13,219	43,128
7. ลพบุรี	646,234	423,841	416,537	3,165	4,140	222,393	55,558	48,048	118,787
8. สิงห์บุรี	173,891	112,907	110,198	2,654	55	60,984	20,219	10,600	30,164
9. ชัยนาท	263,289	174,358	171,193	2,937	228	88,931	24,819	15,807	48,305
10. สระบุรี	595,410	397,568	393,173	3,971	424	197,842	57,149	41,132	99,561
11. ชลบุรี	1,466,989	1,032,469	1,025,079	7,070	320	434,520	132,230	106,322	195,968
12. ระยอง	742,578	549,256	544,595	4,289	372	193,322	75,191	41,287	76,843
13. จันทบุรี	449,979	330,188	329,535	653	-	119,791	31,618	28,436	59,738
14. ตราด	230,641	169,161	168,772	389	-	61,480	23,273	10,929	27,278
15. ฉะเชิงเทรา	660,101	437,344	435,930	1,413	-	222,757	89,723	41,075	91,959
16. ปราจีนบุรี	506,187	348,554	346,574	1,980	-	157,633	50,682	28,630	78,321
17. นครนายก	231,910	139,011	137,866	473	673	92,899	31,791	17,124	43,984
18. สระแก้ว	481,907	303,179	300,686	2,240	253	178,728	62,135	27,554	89,039

□

จังหวัด	ประชากร อายุ 15 ปี ขึ้นไป	กำลังแรงงานรวม				ผู้ไม่อยู่ในกำลังแรงงาน			
		รวม	ผู้มีงานทำ	ผู้ว่างงาน	ผู้ที่รอฤดูกาล	รวม	ทำงานบ้าน	เรียนหนังสือ	อื่น ๆ
19. ราชบุรี	665,094	473,113	465,574	6,625	914	191,981	48,253	40,616	103,112
20. กาญจนบุรี	645,871	443,356	438,338	1,094	3,923	202,515	67,214	40,026	95,275
21. สุพรรณบุรี	715,449	469,730	458,583	4,034	7,113	245,719	71,878	42,789	131,051
22. นครปฐม	922,023	652,608	648,508	4,099	-	269,415	82,203	64,496	122,716
23. สมุทรสาคร	871,017	672,872	669,461	3,411	-	198,145	62,826	56,798	78,520
24. สมุทรสงคราม	161,737	111,654	111,224	430	-	50,083	19,784	8,375	21,924
25. เพชรบุรี	399,571	266,153	262,953	3,199	-	133,418	37,253	31,966	64,198
26. ประจวบคีรีขันธ์	375,618	269,641	268,497	1,145	-	105,977	40,530	21,460	43,987
27. เชียงใหม่	1,460,405	1,015,681	992,259	16,114	7,308	444,724	100,098	137,470	207,155
28. ลำพูน	356,389	258,061	256,706	1,229	126	98,328	28,157	22,378	47,793
29. ลำปาง	633,089	408,752	407,262	1,491	-	224,337	44,739	55,418	124,180
30. อุตรดิตถ์	362,180	222,504	220,017	2,218	270	139,676	50,411	30,037	59,228
31. แพร่	362,371	245,793	240,940	2,240	2,612	116,578	34,709	24,014	57,855
32. น่าน	362,333	254,137	253,309	765	63	108,196	37,367	27,390	43,440
33. พะเยา	347,795	224,432	220,657	1,453	2,322	123,363	35,687	26,275	61,401
34. เชียงราย	955,630	624,225	621,681	1,178	1,366	331,405	93,309	70,366	167,730
35. แม่ฮ่องสอน	152,728	108,439	106,623	61	1,756	44,289	13,901	7,733	22,655
36. นครสวรรค์	813,700	530,571	521,553	6,970	2,047	283,129	72,820	67,589	142,720
37. อุทัยธานี	236,971	158,238	157,308	818	112	78,733	25,235	12,866	40,632
38. กำแพงเพชร	626,338	409,533	400,337	2,122	7,074	216,805	73,562	41,168	102,075
39. ตาก	389,561	259,125	257,741	1,384	-	130,436	45,774	29,848	54,814

จังหวัด	ประชากร อายุ 15 ปี ขึ้นไป	กำลังแรงงานรวม				ผู้ไม่อยู่ในกำลังแรงงาน			
		รวม	ผู้มีงานทำ	ผู้ว่างงาน	ผู้ที่รอฤดูกาล	รวม	ทำงานบ้าน	เรียนหนังสือ	อื่น ๆ
40. สุโขทัย	511,158	340,320	330,359	9,423	538	170,839	45,103	30,991	94,744
41. พิษณุโลก	740,699	463,851	458,006	4,293	1,552	276,848	75,026	77,116	124,705
42. พิจิตร	442,744	269,096	265,640	3,197	259	173,648	52,481	28,848	92,318
43. เพชรบูรณ์	738,889	472,257	466,801	3,473	1,983	266,632	76,102	52,453	138,078
44. นครราชสีมา	2,043,022	1,343,211	1,306,823	28,784	7,604	699,811	160,442	159,828	379,541
45. บุรีรัมย์	971,711	633,843	612,480	16,273	5,090	337,868	94,900	74,037	168,931
46. สุรินทร์	860,420	506,887	500,351	4,431	2,105	353,533	94,086	80,515	178,932
47. ศรีสะเกษ	807,934	563,488	559,214	222	4,053	244,446	40,519	84,618	119,308
48. อุบลราชธานี	1,359,112	884,955	872,635	5,500	6,819	474,157	107,560	137,080	229,517
49. ยโสธร	385,723	289,152	288,664	-	488	96,571	16,494	32,074	48,002
50. ชัยภูมิ	775,317	464,689	453,805	1,794	9,090	310,628	106,901	56,398	147,329
51. อำนาจเจริญ	219,618	142,740	139,887	635	2,217	76,878	18,781	16,858	41,239
52. บึงกาฬ	268,850	163,107	149,595	1,799	11,713	105,743	27,528	20,116	58,100
53.หนองบัวลำภู	368,480	227,359	224,641	2,469	249	141,121	57,869	27,366	55,887
54. ขอนแก่น	1,453,935	926,382	912,348	10,745	3,290	527,553	124,807	184,800	217,946
55. อุดรธานี	1,008,918	610,081	598,561	6,453	5,067	398,837	89,618	94,752	214,468
56. เลย	444,385	296,050	294,897	1,153	-	148,335	37,464	32,091	78,779
57. หนองคาย	352,919	212,334	209,799	1,297	1,238	140,585	47,890	27,291	65,403
58. มหาสารคาม	679,733	445,976	444,487	914	575	233,757	57,313	75,220	101,223
59. ร้อยเอ็ด	854,246	577,286	570,179	3,402	3,705	276,960	46,683	76,346	153,931
60. กาฬสินธุ์	653,022	395,797	394,681	1,116	-	257,225	105,900	54,224	97,101

□

จังหวัด	ประชากร อายุ 15 ปี ขึ้นไป	กำลังแรงงานรวม				ผู้ไม่อยู่ในกำลังแรงงาน			
		รวม	ผู้มีงานทำ	ผู้ว่างงาน	ผู้ที่รอฤดูกาล	รวม	ทำงานบ้าน	เรียนหนังสือ	อื่น ๆ
61. สกลนคร	730,685	386,966	386,579	388	-	343,719	129,315	65,050	149,354
62. นครพนม	441,680	285,164	280,898	2,754	1,512	156,516	32,346	40,067	84,104
63. มุกดาหาร	275,241	193,980	193,980	-	-	81,261	21,281	20,372	39,608
64. นครศรีธรรมราช	1,240,538	863,392	847,790	15,602	-	377,146	159,784	72,774	144,587
65. กระบี่	292,958	211,378	207,487	3,890	-	81,581	37,021	17,615	26,945
66. พังงา	214,934	146,365	144,343	1,989	33	68,569	30,505	11,888	26,177
67. ภูเก็ต	449,154	325,227	322,045	3,183	-	123,927	38,317	39,363	46,246
68. สุราษฎร์ธานี	864,443	589,995	583,306	6,689	-	274,448	103,265	62,975	108,208
69. ระนอง	202,324	137,219	136,817	402	-	65,105	31,871	12,773	20,461
70. ชุมพร	404,267	277,537	273,662	3,425	450	126,730	59,492	22,351	44,887
71. สงขลา	1,245,110	881,004	857,615	21,041	2,348	364,106	112,012	91,669	160,425
72. สตูล	213,954	146,732	145,464	1,186	81	67,222	22,855	13,839	30,528
73. ตรัง	504,000	357,385	354,103	3,282	-	146,615	48,334	35,426	62,855
74. พัทลุง	410,493	294,931	285,953	8,500	478	115,562	34,095	26,933	54,534
75. ปัตตานี	463,032	302,479	297,126	4,419	934	160,553	51,889	54,203	54,461
76. ยะลา	331,199	230,942	229,844	1,098	-	100,257	26,653	46,507	27,098
77. นราธิวาส	510,172	315,820	292,663	23,157	-	194,352	67,026	42,915	84,411

ที่มา : สำนักงานสถิติแห่งชาติ



ตารางที่ 2 ประชากรอายุ 15 ปีขึ้นไปที่มีงานทำ จำแนกตามระดับการศึกษา รายจังหวัด ไตรมาสที่ 4 (ตุลาคม - ธันวาคม) 2560

จังหวัด	รวม	ไม่มี การศึกษา	ต่ำกว่า ประถมศึกษา	ประถม ศึกษา	มัธยมศึกษา ตอนต้น	มัธยมศึกษาตอนปลาย			อุดมศึกษา	อื่น ๆ	ไม่ทราบ
						สายสามัญ	สายอาชีวศึกษา	สายวิชาการศึกษา			
รวม	37,204,585	1,109,612	7,270,392	8,153,331	6,268,913	4,743,952	1,357,831	2,414	8,005,149	122,825	170,165
1. กรุงเทพมหานคร	5,233,017	103,411	367,231	850,965	797,179	589,066	263,922	-	2,222,102	-	39,142
2. สมุทรปราการ	1,319,187	26,566	121,338	228,149	300,431	252,264	92,895	-	266,113	-	31,432
3. นนทบุรี	904,151	13,858	55,444	134,085	161,244	87,552	53,069	-	397,273	-	1,627
4. ปทุมธานี	884,099	13,012	85,556	123,981	183,392	158,352	40,759	-	276,578	-	2,469
5. พระนครศรีอยุธยา	475,959	7,861	65,640	67,459	97,969	71,020	32,567	-	128,920	-	4,524
6. อ่างทอง	134,975	2,016	30,565	24,599	24,767	18,628	6,517	-	27,158	-	724
7. ลพบุรี	416,537	5,015	106,067	85,507	83,877	48,539	22,522	-	64,848	-	162
8. สิงห์บุรี	110,198	1,002	23,891	17,756	19,862	15,928	5,901	-	25,857	-	-
9. ชัยนาท	171,193	3,963	51,894	32,811	31,935	18,967	8,286	-	23,338	-	-
10. สระบุรี	393,173	4,563	56,616	73,045	78,323	59,257	15,992	-	103,727	981	669
11. ชลบุรี	1,025,079	27,285	88,225	202,720	251,384	149,826	47,356	-	233,076	4,242	20,964
12. ระยอง	544,595	29,157	67,269	103,951	104,395	72,896	21,798	-	138,257	5,324	1,547
13. จันทบุรี	329,535	6,436	71,940	75,021	61,558	41,428	7,908	543	57,107	-	7,593
14. ตราด	168,772	10,444	34,881	44,995	25,996	18,044	5,527	-	28,884	-	-
15. ฉะเชิงเทรา	435,930	6,780	76,934	96,260	111,447	58,083	19,783	-	63,515	-	3,127
16. ปราจีนบุรี	346,574	4,459	58,591	56,555	79,359	58,264	15,881	73	73,390	-	-
17. นครนายก	137,866	1,702	28,571	28,936	27,772	19,056	6,005	224	25,599	-	-
18. สระแก้ว	300,686	11,108	79,986	67,379	54,519	34,768	9,421	-	43,506	-	-
19. ราชบุรี	465,574	19,785	110,143	109,834	83,584	46,141	20,607	172	73,584	-	1,724

จังหวัด	รวม	ไม่มี การศึกษา	ต่ำกว่า ประถมศึกษา	ประถม ศึกษา	มัธยมศึกษา ตอนต้น	มัธยมศึกษาตอนปลาย			อุดมศึกษา	อื่น ๆ	ไม่ทราบ
						สายสามัญ	สายอาชีวศึกษา	สายวิชาการศึกษา			
20. กาญจนบุรี	438,338	28,631	100,780	122,006	66,263	53,883	12,252	-	51,378	-	3,144
21. สุพรรณบุรี	458,583	8,531	131,469	116,859	83,120	49,897	16,056	-	51,425	-	1,227
22. นครปฐม	648,508	32,119	98,980	140,887	111,379	79,612	32,940	-	152,592	-	-
23. สมุทรสาคร	669,461	89,104	56,348	98,138	137,868	61,706	37,522	-	120,005	67,348	1,423
24. สมุทรสงคราม	111,224	5,232	20,322	25,713	20,131	13,648	4,414	-	21,765	-	-
25. เพชรบุรี	262,953	2,215	63,805	58,869	40,714	32,921	9,071	-	47,378	-	7,982
26. ประจวบคีรีขันธ์	268,497	11,084	45,608	65,699	52,203	27,888	14,201	-	44,905	-	6,910
27. เชียงใหม่	992,259	137,955	221,192	154,550	133,372	112,549	28,432	-	204,210	-	-
28. ลำพูน	256,706	12,815	70,195	39,937	31,303	39,101	14,172	-	49,182	-	-
29. ลำปาง	407,262	21,841	114,285	70,354	55,449	39,357	19,026	194	86,756	-	-
30. อุตรดิตถ์	220,017	2,432	61,837	46,241	32,702	26,872	7,752	-	42,182	-	-
31.แพร่	240,940	6,227	78,376	43,003	31,143	32,774	8,285	-	41,135	-	-
32. น่าน	253,309	22,444	73,486	57,650	28,474	31,932	3,870	-	35,454	-	-
33. พะเยา	220,657	7,330	75,498	40,294	25,843	35,401	5,003	-	31,287	-	-
34. เชียงราย	621,681	72,173	156,263	130,058	90,714	74,724	14,431	-	83,318	-	-
35. แม่ฮ่องสอน	106,623	38,261	11,361	22,671	8,661	11,897	988	-	12,782	-	-
36. นครสวรรค์	521,553	12,073	171,712	101,567	67,677	66,246	12,534	-	89,256	-	490
37. อุทัยธานี	157,308	4,112	52,420	42,862	20,556	14,472	3,848	-	18,913	-	124
38. กำแพงเพชร	400,337	14,395	113,139	88,993	62,035	50,511	6,627	-	63,559	-	1,079
39. ตาก	257,741	45,627	43,298	45,573	27,631	20,636	6,980	-	39,733	28,262	-
40. สุโขทัย	330,359	4,222	97,973	80,859	45,147	27,329	8,957	-	65,872	-	-

จังหวัด	รวม	ไม่มี การศึกษา	ต่ำกว่า ประถมศึกษา	ประถม ศึกษา	มัธยมศึกษา ตอนต้น	มัธยมศึกษาตอนปลาย			อุดมศึกษา	อื่น ๆ	ไม่ทราบ
						สายสามัญ	สายอาชีวศึกษา	สายวิชาการศึกษา			
41. พิษณุโลก	458,006	9,101	124,879	88,139	78,899	58,019	15,850	-	83,120	-	-
42. พิจิตร	265,640	7,218	76,750	57,589	43,839	31,746	7,647	-	40,852	-	-
43. เพชรบูรณ์	466,801	8,845	142,741	105,228	78,569	49,948	6,352	-	74,999	-	120
44. นครราชสีมา	1,306,823	12,867	343,970	315,207	239,444	156,689	40,669	-	197,978	-	-
45. บุรีรัมย์	612,480	11,533	208,338	152,093	80,527	89,359	6,301	-	64,329	-	-
46. สุรินทร์	500,351	8,485	173,733	124,843	52,395	59,310	7,384	-	74,201	-	-
47. ศรีสะเกษ	559,214	2,779	182,092	191,187	64,127	54,709	6,195	88	58,036	-	-
48. อุบลราชธานี	872,635	4,791	245,558	233,238	148,596	130,249	18,088	-	92,114	-	-
49. ยโสธร	288,664	555	99,475	85,858	40,805	30,181	4,573	-	27,216	-	-
50. ชัยภูมิ	453,805	1,081	146,762	129,608	65,993	54,587	6,530	-	49,244	-	-
51. อำนาจเจริญ	139,887	771	37,867	43,487	20,514	17,890	1,832	-	17,527	-	-
52. บึงกาฬ	149,595	853	27,176	59,566	24,678	21,397	1,163	-	14,592	-	170
53. หนองบัวลำภู	224,641	874	66,112	71,885	30,967	27,386	3,374	-	23,896	146	-
54. ขอนแก่น	912,348	391	214,753	218,475	182,343	127,338	6,403	-	162,646	-	-
55. อุตรดิตถ์	598,561	1,920	157,037	175,751	119,022	69,535	14,777	-	60,518	-	-
56. เลย	294,897	2,003	76,866	89,122	53,019	35,768	6,294	-	31,824	-	-
57. หนองคาย	209,799	2,666	50,578	60,756	34,199	23,136	6,140	-	32,324	-	-
58. มหาสารคาม	444,487	1,067	128,065	115,547	68,587	74,989	4,476	-	51,756	-	-
59. ร้อยเอ็ด	570,179	317	193,608	147,828	76,915	73,957	10,594	-	66,960	-	-
60. กาฬสินธุ์	394,681	859	107,080	122,911	40,259	63,592	6,948	-	53,032	-	-
61. สกลนคร	386,579	1,272	86,840	145,591	58,530	39,012	8,281	912	46,140	-	-

จังหวัด	รวม	ไม่มี การศึกษา	ต่ำกว่า ประถมศึกษา	ประถม ศึกษา	มัธยมศึกษา ตอนต้น	มัธยมศึกษาตอนปลาย			อุดมศึกษา	อื่น ๆ	ไม่ทราบ
						สายสามัญ	สายอาชีวศึกษา	สายวิชาการศึกษา			
62. นครพนม	280,898	853	68,193	91,727	38,875	37,716	8,613	-	34,921	-	-
63. มุกดาหาร	193,980	4,266	50,698	51,989	35,329	24,280	5,124	-	22,295	-	-
64. นครศรีธรรมราช	847,790	10,137	167,765	215,100	155,813	90,114	30,635	-	173,916	-	4,310
65. กระบี่	207,487	3,509	37,601	61,476	33,006	27,483	7,972	-	34,855	84	1,503
66. พังงา	144,343	7,136	19,019	43,171	23,071	15,357	7,538	-	28,504	276	269
67. ภูเก็ต	322,045	7,948	21,455	58,555	78,828	50,079	23,189	-	80,830	-	1,160
68. สุราษฎร์ธานี	583,306	29,297	79,450	150,066	111,115	71,471	18,831	-	102,293	-	20,782
69. ระนอง	136,817	8,833	29,904	34,729	21,772	15,789	4,108	-	21,683	-	-
70. ชุมพร	273,662	8,111	62,002	55,580	45,451	36,316	13,870	-	52,331	-	-
71. สงขลา	857,615	11,493	121,781	186,200	147,499	111,408	36,062	-	228,541	13,687	943
72. สตูล	145,464	2,927	23,022	41,333	21,309	23,734	3,472	151	29,518	-	-
73. ตรัง	354,103	4,270	81,408	83,270	44,622	45,661	18,690	55	75,825	-	301
74. พัทลุง	285,953	1,052	68,910	59,778	41,982	46,154	13,981	-	54,096	-	-
75. ปัตตานี	297,126	21,806	47,757	80,413	38,921	50,712	6,308	-	48,685	-	2,524
76. ยะลา	229,844	5,980	27,115	74,853	46,974	48,856	1,131	-	22,461	2,474	-
77. นราธิวาส	292,663	24,502	34,902	114,390	30,747	38,592	4,359	-	45,173	-	-

ที่มา : สำนักงานสถิติแห่งชาติ

ตารางที่ 3 จำนวนตำแหน่งงานว่าง (ความต้องการแรงงาน) จำแนกตามประเภทอาชีพรายจังหวัด

จังหวัด	รวม	ผู้บัญญัติกฎหมาย ข้าราชการ ระดับอาวุโส ผู้จัดการ	ผู้ประกอบการ วิชาชีพ ด้านต่าง ๆ	ช่างเทคนิคและ ผู้ปฏิบัติงานที่ เกี่ยวข้อง	เสมียน	พนักงานบริการ และพนักงาน ในร้านค้า และตลาด	ผู้ปฏิบัติงาน ฝีมือด้าน การเกษตร และประมง	ผู้ปฏิบัติงานโดย ใช้ฝีมือในธุรกิจ การค้าที่เกี่ยวข้อง	ผู้ปฏิบัติงานโรงงาน เครื่องจักร และผู้ปฏิบัติงาน ด้านการประกอบ	อาชีพงานชั้น พื้นฐาน	ผู้ฝึกงาน
รวม	30,096	595	978	3,468	4,933	6,886	108	1,864	1,467	9,704	93
1. กรุงเทพมหานคร	6,568	217	394	842	1,342	1,689	28	639	324	1,077	16
2. กระบี่	292	10	18	37	62	103	8	8	19	27	0
3. กาญจนบุรี	172	1	2	50	18	46	0	7	12	36	0
4. กาฬสินธุ์	527	1	1	9	20	369	0	0	1	126	0
5. กำแพงเพชร	205	1	6	29	63	49	2	8	8	39	0
6. ขอนแก่น	334	0	8	52	34	37	0	92	67	44	0
7. จันทบุรี	305	0	6	24	79	65	0	19	7	105	0
8. ฉะเชิงเทรา	237	0	6	18	20	15	0	4	1	173	0
9. ชลบุรี	815	0	20	0	130	120	0	0	0	545	0
10. ชัยนาท	158	0	1	5	1	5	0	2	3	141	0
11. ชัยภูมิ	118	0	0	47	20	38	0	0	0	13	0
12. ชุมพร	93	2	6	7	30	5	0	25	7	11	0
13. เชียงราย	519	4	10	41	51	340	0	4	10	59	0
14. เชียงใหม่	1,612	12	109	64	431	537	3	107	31	318	0
15. ตรัง	165	0	6	12	30	24	0	5	1	67	20
16. ตราด	96	0	3	3	36	26	1	0	12	15	0
17. ตาก	194	1	0	2	12	68	0	0	1	110	0
18. นครนายก	0	0	0	0	0	0	0	0	0	0	0

จังหวัด	รวม	ผู้บัญญัติกฎหมาย ข้าราชการ ระดับอาวุโส ผู้จัดการ	ผู้ประกอบการ วิชาชีพ ด้านต่าง ๆ	ช่างเทคนิคและ ผู้ปฏิบัติงานที่ เกี่ยวข้อง	เสมียน	พนักงานบริการ และพนักงาน ในร้านค้า และตลาด	ผู้ปฏิบัติงาน ฝีมือด้าน การเกษตร และประมง	ผู้ปฏิบัติงานโดย ใช้ฝีมือในธุรกิจ การค้าที่เกี่ยวข้อง	ผู้ปฏิบัติงานโรงงาน เครื่องจักร และผู้ปฏิบัติงาน ด้านการประกอบ	อาชีพงานชั้น พื้นฐาน	ผู้ฝึกงาน
19. นครปฐม	116	0	0	8	45	60	0	0	0	3	0
20. นครพนม	327	53	4	5	130	39	0	6	3	87	0
21. นครราชสีมา	364	0	2	6	74	20	2	24	113	123	0
22. นครศรีธรรมราช	346	4	10	86	54	99	7	24	1	61	0
23. นครสวรรค์	429	0	4	51	115	147	0	1	6	105	0
24. นนทบุรี	652	18	45	94	120	240	0	11	43	81	0
25. นราธิวาส	1,062	1	9	11	7	32	0	6	15	981	0
26. น่าน	112	0	0	24	11	12	0	4	1	60	0
27. บึงกาฬ	162	0	0	2	54	2	1	0	13	90	0
28. บุรีรัมย์	276	3	0	130	47	32	0	0	6	58	0
29. ปทุมธานี	614	0	2	343	38	30	0	10	6	185	0
30. ประจวบคีรีขันธ์	137	9	1	32	41	35	1	5	1	12	0
31. ปราจีนบุรี	416	0	1	4	11	6	0	4	0	390	0
32. ปัตตานี	381	18	9	39	11	49	1	8	13	233	0
33. พะเยา	245	0	6	118	37	23	0	18	11	32	0
34. พังงา	318	2	0	24	66	107	1	81	5	32	0
35. พัทลุง	197	2	0	47	52	33	0	12	6	45	0
36. พิจิตร	141	0	0	0	49	6	0	0	0	86	0
37. พิษณุโลก	286	1	13	29	41	102	21	6	30	43	0
38. เพชรบุรี	156	4	8	19	11	20	0	26	29	36	3
39. เพชรบูรณ์	250	0	0	2	25	81	0	5	0	137	0

จังหวัด	รวม	ผู้บัญญัติกฎหมาย ข้าราชการ ระดับอาวุโส ผู้จัดการ	ผู้ประกอบการ วิชาชีพ ด้านต่าง ๆ	ช่างเทคนิคและ ผู้ปฏิบัติงานที่ เกี่ยวข้อง	เสมียน	พนักงานบริการ และพนักงาน ในร้านค้า และตลาด	ผู้ปฏิบัติงาน ฝีมือด้าน การเกษตร และประมง	ผู้ปฏิบัติงานโดย ใช้ฝีมือในธุรกิจ การค้าที่เกี่ยวข้อง	ผู้ปฏิบัติงานโรงงาน เครื่องจักร และผู้ปฏิบัติงาน ด้านการประกอบ	อาชีพงานชั้น พื้นฐาน	ผู้ฝึกงาน
40. แพร่	222	2	10	17	58	54	0	9	7	65	0
41. ภูเก็ต	598	0	5	16	46	502	0	15	13	1	0
42. มหาสารคาม	446	0	37	29	135	52	0	2	19	172	0
43. มุกดาหาร	156	3	9	15	31	25	0	6	8	11	48
44. แม่ฮ่องสอน	63	0	0	5	30	16	0	3	0	9	0
45. ยโสธร	200	0	0	4	6	120	0	5	21	44	0
46. ยะลา	292	85	0	10	77	77	0	19	8	16	0
47. ร้อยเอ็ด	109	2	3	10	30	26	0	8	7	23	0
48. ระนอง	243	16	1	20	42	54	0	24	12	74	0
49. ระยอง	272	2	13	11	28	100	0	0	0	118	0
50. ราชบุรี	278	1	7	27	30	30	1	34	16	132	0
51. ลพบุรี	200	1	1	13	9	11	1	2	2	160	0
52. ลำปาง	172	0	0	2	8	36	0	5	0	121	0
53. ลำพูน	222	0	2	0	6	8	0	1	0	205	0
54. เลย	232	0	5	53	55	52	0	15	0	52	0
55. ศรีสะเกษ	90	0	0	11	3	9	0	1	3	63	0
56. สกลนคร	226	3	45	7	6	79	0	8	0	78	0
57. สงขลา	515	5	21	39	104	115	1	136	24	70	0
58. สตูล	231	2	7	7	53	35	0	21	67	39	0
59. สมุทรปราการ	957	3	20	160	154	33	0	48	134	405	0
60. สมุทรสงคราม	185	0	0	21	21	28	0	6	1	108	0

จังหวัด	รวม	ผู้บัญญัติกฎหมาย ข้าราชการ ระดับอาวุโส ผู้จัดการ	ผู้ประกอบการ วิชาชีพ ด้านต่าง ๆ	ช่างเทคนิคและ ผู้ปฏิบัติงานที่ เกี่ยวข้อง	เสมียน	พนักงานบริการ และพนักงาน ในร้านค้า และตลาด	ผู้ปฏิบัติงาน ฝีมือด้าน การเกษตร และประมง	ผู้ปฏิบัติงานโดย ใช้ฝีมือในธุรกิจ การค้าที่เกี่ยวข้อง	ผู้ปฏิบัติงานโรงงาน เครื่องจักร และผู้ปฏิบัติงาน ด้านการประกอบ	อาชีพงานชั้น พื้นฐาน	ผู้ฝึกงาน
61. สมุทรสาคร	372	19	4	51	34	16	0	42	33	173	0
62. สระแก้ว	146	0	5	23	8	26	0	31	26	27	0
63. สระบุรี	502	11	3	55	33	40	3	47	64	240	6
64. สิงห์บุรี	414	0	3	51	91	13	0	12	2	242	0
65. สุโขทัย	214	0	0	4	26	29	0	27	23	105	0
66. สุพรรณบุรี	259	52	2	26	26	31	20	0	51	51	0
67. สุราษฎร์ธานี	305	0	0	70	29	172	0	2	0	32	0
68. สุรินทร์	419	3	14	34	73	115	0	24	52	104	0
69. หนองคาย	141	1	1	17	39	50	0	7	6	20	0
70. หนองบัวลำภู	61	0	0	0	0	0	0	20	3	38	0
71. อุดรธานี	727	0	35	153	153	31	0	85	0	270	0
72. อ่างทอง	159	0	0	0	5	0	0	0	0	154	0
73. อำนาจเจริญ	90	18	0	8	14	25	0	2	7	16	0
74. อุตรดิตถ์	97	0	0	2	2	47	0	5	10	31	0
75. อุตรดิตถ์	532	0	12	34	31	81	0	12	11	351	0
76. อุทัยธานี	32	0	0	0	2	2	6	5	12	5	0
77. อุบลราชธานี	320	2	3	147	17	35	0	4	19	93	0

ที่มา : ระบบสารสนเทศกรมการจัดหางาน โดยกองบริหารข้อมูลตลาดแรงงาน เดือนเมษายน 2561

ตารางที่ 4 จำนวนตำแหน่งงานว่าง (ความต้องการแรงงาน) จำแนกตามประเภทอุตสาหกรรม รายจังหวัด

จังหวัด	รวม	เกษตรกรรม การป่าไม้ และการประมง	การทำ เหมืองแร่ เหมืองหิน	การผลิต	การไฟฟ้า ก๊าซและ ไอน้ำ	การจัดการ น้ำ บำบัด น้ำเสีย	การก่อสร้าง	การขายส่ง การขายปลีก การซ่อม ยานยนต์	การขนส่ง ที่เก็บสินค้า	กิจกรรม โรงแรม และอาหาร	ข้อมูลข่าวสาร และการ สื่อสาร	กิจการทาง การเงินและ การประกันภัย
รวม	30,096	204	91	9,242	147	32	693	8,643	1,018	2,614	896	559
1. กรุงเทพมหานคร	6,568	91	21	1,812	4	4	230	1,942	229	643	192	200
2. กระบี่	292	0	0	12	0	0	10	126	0	117	1	12
3. กาญจนบุรี	172	0	0	40	0	0	0	74	0	34	6	3
4. กาฬสินธุ์	527	3	2	69	0	0	8	386	5	9	2	3
5. กำแพงเพชร	205	1	0	27	0	0	5	81	2	13	3	5
6. ขอนแก่น	334	0	0	217	0	0	1	58	1	3	20	0
7. จันทบุรี	305	3	0	101	0	0	5	91	7	22	4	13
8. ฉะเชิงเทรา	237	0	0	179	0	0	6	37	0	0	10	0
9. ชลบุรี	815	0	0	350	0	0	0	200	105	0	0	0
10. ชัยนาท	158	0	0	142	0	0	0	14	0	0	0	1
11. ชัยภูมิ	118	0	0	51	0	0	0	40	0	27	0	0
12. ชุมพร	93	3	1	32	0	0	2	37	4	4	1	1
13. เชียงราย	519	4	2	122	1	0	15	164	16	105	9	10
14. เชียงใหม่	1,612	0	0	269	0	0	22	553	8	112	22	2
15. ตรัง	165	2	0	91	0	0	7	34	2	4	0	1
16. ตราด	96	0	2	10	0	0	0	12	3	61	0	0
17. ตาก	194	4	0	34	0	17	0	74	1	25	0	0
18. นครนายก	0	0	0	0	0	0	0	0	0	0	0	0
19. นครปฐม	116	0	0	28	0	0	0	25	0	51	0	0

จังหวัด	รวม	เกษตรกรรม การป่าไม้ และการประมง	การทำ เหมืองแร่ เหมืองหิน	การผลิต	การไฟฟ้า ก๊าซและ ไอน้ำ	การจัดการ น้ำ บำบัด น้ำเสีย	การก่อสร้าง	การขายส่ง การขายปลีก การซ่อม ยานยนต์	การขนส่ง ที่เก็บสินค้า	กิจกรรม โรงแรม และอาหาร	ข้อมูลข่าวสาร และการ สื่อสาร	กิจการทาง การเงินและ การประกันภัย
20. นครพนม	327	0	0	86	0	0	0	194	2	25	5	0
21. นครราชสีมา	364	0	0	248	0	2	0	21	11	15	45	0
22. นครศรีธรรมราช	346	3	1	28	0	0	6	85	8	53	7	19
23. นครสวรรค์	429	0	0	20	0	0	1	346	7	29	1	8
24. นนทบุรี	652	0	2	119	0	0	12	139	31	76	24	31
25. นราธิวาส	1,062	0	0	0	0	0	31	36	0	0	6	0
26. น่าน	112	1	0	30	0	0	3	20	4	23	3	0
27. บึงกาฬ	162	0	0	92	0	0	0	60	1	3	0	5
28. บุรีรัมย์	276	0	0	35	0	0	0	96	7	79	6	0
29. ปทุมธานี	614	20	0	145	0	0	32	168	20	5	10	3
30. ประจวบคีรีขันธ์	137	1	0	16	0	2	1	48	1	38	0	5
31. ปราจีนบุรี	416	0	0	300	1	0	0	31	35	0	1	0
32. ปัตตานี	381	3	0	207	0	0	34	73	1	14	0	40
33. พะเยา	245	0	0	37	0	0	0	86	9	29	0	12
34. พังงา	318	15	0	33	0	0	0	103	0	136	5	0
35. พัทลุง	197	9	5	14	1	0	4	74	4	20	0	1
36. พิจิตร	141	0	0	82	0	0	0	8	0	0	0	0
37. พิษณุโลก	286	0	0	48	0	6	2	101	13	77	21	11
38. เพชรบุรี	156	0	0	73	0	0	0	40	0	1	4	0
39. เพชรบูรณ์	250	0	0	62	0	0	0	71	90	0	20	7
40. แพร่	222	0	0	59	0	0	18	118	0	15	5	5
41. ภูเก็ต	598	5	0	31	0	0	16	343	0	80	3	0
42. มหาสารคาม	446	1	0	146	0	0	10	66	1	7	4	22

จังหวัด	รวม	เกษตรกรรม การป่าไม้ และการประมง	การทำ เหมืองแร่ เหมืองหิน	การผลิต	การไฟฟ้า ก๊าซและ ไอน้ำ	การจัดหา น้ำ บำบัด น้ำเสีย	การก่อสร้าง	การขายส่ง การขายปลีก การซ่อม ยานยนต์	การขนส่ง ที่เก็บสินค้า	กิจกรรม โรงแรม และอาหาร	ข้อมูลข่าวสาร และการ สื่อสาร	กิจการทาง การเงินและ การประกันภัย
43. มุกดาหาร	156	0	1	47	1	0	3	59	8	0	0	13
44. แม่ฮ่องสอน	63	0	0	9	0	0	5	21	0	16	0	5
45. ยโสธร	200	0	0	60	0	0	2	82	1	44	0	0
46. ยะลา	292	0	0	38	0	0	18	68	53	16	1	0
47. ร้อยเอ็ด	109	1	0	30	0	0	5	42	3	5	0	2
48. ระนอง	243	1	0	108	0	0	2	64	6	17	35	0
49. ระยอง	272	0	0	169	0	0	0	100	0	0	0	0
50. ราชบุรี	278	6	2	147	0	1	5	83	3	12	6	2
51. ลพบุรี	200	4	7	161	0	0	0	21	0	1	0	0
52. ลำปาง	172	0	2	61	0	0	18	66	0	0	0	0
53. ลำพูน	222	2	0	127	1	0	1	49	2	1	0	0
54. เลย	232	0	0	12	0	0	0	125	5	54	16	5
55. ศรีสะเกษ	90	0	0	29	0	0	10	9	2	11	0	0
56. สกลนคร	226	0	0	77	0	0	0	88	0	29	1	31
57. สงขลา	515	3	0	126	100	0	4	124	14	59	11	15
58. สตูล	231	3	0	56	0	0	8	112	6	1	0	1
59. สมุทรปราการ	957	0	0	507	0	0	1	169	228	2	6	0
60. สมุทรสงคราม	185	0	0	73	0	0	0	28	0	61	0	0
61. สมุทรสาคร	372	0	0	265	0	0	10	37	0	0	30	0
62. สระแก้ว	146	0	0	61	37	0	0	36	0	12	0	0
63. สระบุรี	502	5	10	199	1	0	25	132	28	40	5	0
64. สิงห์บุรี	414	0	0	120	0	0	5	48	4	17	0	6
65. สุโขทัย	214	0	0	51	0	0	5	75	6	6	0	10

จังหวัด	รวม	เกษตรกรรม การป่าไม้ และการประมง	การทำ เหมืองแร่ เหมืองหิน	การผลิต	การไฟฟ้า ก๊าซและ ไอน้ำ	การจัดหา น้ำ บำบัด น้ำเสีย	การก่อสร้าง	การขายส่ง การขายปลีก การซ่อม ยานยนต์	การขนส่ง ที่เก็บสินค้า	กิจกรรม โรงแรม และอาหาร	ข้อมูลข่าวสาร และการ สื่อสาร	กิจการทาง การเงินและ การประกันภัย
66. สุพรรณบุรี	259	0	0	135	0	0	2	60	0	20	0	1
67. สุราษฎร์ธานี	305	0	32	57	0	0	0	132	0	29	28	2
68. สุรินทร์	419	5	0	147	0	0	9	128	5	57	4	6
69. หนองคาย	141	2	1	19	0	0	7	67	7	2	3	12
70. หนองบัวลำภู	61	0	0	20	0	0	23	0	0	0	0	18
71. อุดรธานี	727	0	0	610	0	0	0	65	0	51	0	0
72. อ่างทอง	159	0	0	30	0	0	13	0	0	0	0	0
73. อำนาจเจริญ	90	0	0	17	0	0	8	34	4	14	0	0
74. อุตรดิตถ์	97	0	0	32	0	0	0	43	0	22	0	0
75. อุตรดิตถ์	532	3	0	44	0	0	8	73	3	10	302	10
76. อุทัยธานี	32	0	0	7	0	0	15	2	0	4	0	0
77. อุบลราชธานี	320	0	0	94	0	0	0	126	2	46	8	0

ที่มา : ระบบสารสนเทศกรมการจัดหางาน โดยกองกองบริหารข้อมูลตลาดแรงงาน เดือนเมษายน 2561

ตารางที่ 4 จำนวนตำแหน่งงานว่าง (ความต้องการแรงงาน) จำแนกตามประเภทอุตสาหกรรม รายจังหวัด (ต่อ)

จังหวัด	รวม	กิจกรรม อสังหาริมทรัพย์	กิจกรรม วิชาชีพ วิทย์และ วิชาการ	การบริหาร สนับสนุน และป้องกัน ประเทศ	การบริหาร ราชการ ป้องกัน ประเทศ	การศึกษา	กิจกรรมด้าน สุขภาพ	ศิลปะ ความบันเทิง และ นันทนาการ	บริการด้าน อื่น ๆ	จ้างงานใน ครัวเรือน ส่วนบุคคล	กิจกรรม ของ องค์กร ระหว่าง ประเทศ
รวม	30,096	437	644	1,386	2,062	372	387	444	193	31	1
1. กรุงเทพมหานคร	6,568	115	284	460	43	36	130	69	50	13	0
2. กระบี่	292	0	0	11	3	0	0	0	0	0	0
3. กาญจนบุรี	172	0	0	10	0	0	0	5	0	0	0
4. กาฬสินธุ์	527	0	2	31	0	0	1	0	6	0	0
5. กำแพงเพชร	205	1	8	6	27	9	2	13	2	0	0
6. ขอนแก่น	334	0	31	0	3	0	0	0	0	0	0
7. จันทบุรี	305	2	7	38	3	3	6	0	0	0	0
8. ฉะเชิงเทรา	237	0	5	0	0	0	0	0	0	0	0
9. ชลบุรี	815	160	0	0	0	0	0	0	0	0	0
10. ชัยนาท	158	0	0	1	0	0	0	0	0	0	0
11. ชัยภูมิ	118	0	0	0	0	0	0	0	0	0	0
12. ชุมพร	93	1	0	0	4	3	0	0	0	0	0
13. เชียงราย	519	4	3	29	15	6	6	3	3	1	1
14. เชียงใหม่	1,612	24	124	88	323	2	13	19	20	11	0
15. ตรัง	165	0	0	3	20	0	1	0	0	0	0
16. ตราด	96	0	0	5	0	1	2	0	0	0	0
17. ตาก	194	0	0	8	28	1	2	0	0	0	0
18. นครนายก	0	0	0	0	0	0	0	0	0	0	0
19. นครปฐม	116	0	0	0	12	0	0	0	0	0	0

จังหวัด	รวม	กิจกรรม อสังหาริมทรัพย์	กิจกรรม วิชาชีพ วิทย์และ วิชาการ	การบริหาร สนับสนุน และป้องกัน ประเทศ	การบริหาร ราชการ ป้องกัน ประเทศ	การศึกษา	กิจกรรมด้าน สุขภาพ	ศิลปะ ความบันเทิง และ นันทนาการ	บริการด้าน อื่น ๆ	จ้างงานใน ครัวเรือน ส่วนบุคคล	กิจกรรม ของ องค์กร ระหว่าง ประเทศ
20. นครพนม	327	0	0	15	0	0	0	0	0	0	0
21. นครราชสีมา	364	1	0	1	2	8	5	0	5	0	0
22. นครศรีธรรมราช	346	3	16	18	5	5	79	8	2	0	0
23. นครสวรรค์	429	0	0	8	3	0	4	0	2	0	0
24. นนทบุรี	652	12	50	103	26	5	11	6	5	0	0
25. นราธิวาส	1,062	0	0	17	967	1	4	0	0	0	0
26. น่าน	112	0	3	22	1	0	1	0	1	0	0
27. บึงกาฬ	162	0	0	0	0	0	0	0	1	0	0
28. บุรีรัมย์	276	53	0	0	0	0	0	0	0	0	0
29. ปทุมธานี	614	3	5	0	0	0	0	200	3	0	0
30. ประจวบคีรีขันธ์	137	6	2	1	7	0	3	3	3	0	0
31. ปราจีนบุรี	416	0	0	48	0	0	0	0	0	0	0
32. ปัตตานี	381	0	1	1	7	0	0	0	0	0	0
33. พะเยา	245	0	4	28	2	8	6	24	0	0	0
34. พังงา	318	14	0	2	1	0	0	5	4	0	0
35. พัทลุง	197	0	6	0	45	3	11	0	0	0	0
36. พิจิตร	141	0	0	2	49	0	0	0	0	0	0
37. พิษณุโลก	286	0	0	5	0	0	2	0	0	0	0
38. เพชรบุรี	156	0	0	2	30	0	1	4	1	0	0
39. เพชรบูรณ์	250	0	0	0	0	0	0	0	0	0	0
40. แพร่	222	0	0	1	0	0	1	0	0	0	0
41. ภูเก็ต	598	0	4	42	27	0	0	10	33	4	0
42. มหาสารคาม	446	2	11	30	1	125	9	0	11	0	0

จังหวัด	รวม	กิจกรรม อสังหาริมทรัพย์	กิจกรรม วิชาชีพ วิทย์และ วิชาการ	การบริหาร สนับสนุน และป้องกัน ประเทศ	การบริหาร ราชการ ป้องกัน ประเทศ	การศึกษา	กิจกรรมด้าน สุขภาพ	ศิลปะ ความบันเทิง และ นันทนาการ	บริการด้าน อื่น ๆ	จ้างงานใน ครัวเรือน ส่วนบุคคล	กิจกรรม ของ องค์กร ระหว่าง ประเทศ
43. มุกดาหาร	156	1	1	4	3	0	0	13	2	0	0
44. แม่ฮ่องสอน	63	0	0	0	0	0	0	0	7	0	0
45. ยโสธร	200	0	4	4	1	0	0	0	2	0	0
46. ยะลา	292	1	1	9	87	0	0	0	0	0	0
47. ร้อยเอ็ด	109	1	2	13	1	1	2	1	0	0	0
48. ระนอง	243	0	0	0	8	0	2	0	0	0	0
49. ระยอง	272	0	0	3	0	0	0	0	0	0	0
50. ราชบุรี	278	0	1	3	0	0	6	0	0	1	0
51. ลพบุรี	200	2	0	1	2	0	0	0	0	1	0
52. ลำปาง	172	0	0	15	10	0	0	0	0	0	0
53. ลำพูน	222	2	1	5	24	1	4	0	2	0	0
54. เลย	232	0	0	15	0	0	0	0	0	0	0
55. ศรีสะเกษ	90	1	1	25	2	0	0	0	0	0	0
56. สกลนคร	226	0	0	0	0	0	0	0	0	0	0
57. สงขลา	515	1	7	23	11	5	7	3	2	0	0
58. สตูล	231	0	0	0	1	12	31	0	0	0	0
59. สมุทรปราการ	957	2	0	11	6	0	2	23	0	0	0
60. สมุทรสงคราม	185	0	0	2	0	1	0	0	20	0	0
61. สมุทรสาคร	372	0	4	24	0	2	0	0	0	0	0
62. สระแก้ว	146	0	0	0	0	0	0	0	0	0	0
63. สระบุรี	502	0	1	41	11	2	2	0	0	0	0
64. สิงห์บุรี	414	1	0	18	193	1	0	0	1	0	0
65. สุโขทัย	214	0	0	54	0	0	7	0	0	0	0

จังหวัด	รวม	กิจกรรม อสังหาริมทรัพย์	กิจกรรม วิชาชีพ วิทย์และ วิชาการ	การบริหาร สนับสนุน และป้องกัน ประเทศ	การบริหาร ราชการ ป้องกัน ประเทศ	การศึกษา	กิจกรรมด้าน สุขภาพ	ศิลปะ ความบันเทิง และ นันทนาการ	บริการด้าน อื่น ๆ	จ้างงานใน ครัวเรือน ส่วนบุคคล	กิจกรรม ของ องค์กร ระหว่าง ประเทศ
66. สุพรรณบุรี	259	2	0	25	8	0	6	0	0	0	0
67. สุราษฎร์ธานี	305	0	0	0	0	0	0	25	0	0	0
68. สุรินทร์	419	2	2	13	11	19	8	0	3	0	0
69. หนองคาย	141	0	2	5	2	10	2	0	0	0	0
70. หนองบัวลำภู	61	0	0	0	0	0	0	0	0	0	0
71. อุดรธานี	727	0	1	0	0	0	0	0	0	0	0
72. อ่างทอง	159	0	0	0	20	96	0	0	0	0	0
73. อำนาจเจริญ	90	2	2	7	1	0	0	0	1	0	0
74. อุดรธานี	97	0	0	0	0	0	0	0	0	0	0
75. อุดรดิตถ์	532	5	24	29	4	4	6	6	1	0	0
76. อุทัยธานี	32	0	0	0	0	0	0	4	0	0	0
77. อุบลราชธานี	320	13	24	1	2	2	2	0	0	0	0

ที่มา : ระบบสารสนเทศกรมการจัดหางาน โดยกองบริหารข้อมูลตลาดแรงงาน เดือนเมษายน 2561

ตารางที่ 5 จำนวนผู้สมัครงาน จำแนกตามระดับการศึกษารายจังหวัด

จังหวัด	รวม	ประถมศึกษา และต่ำกว่า	มัธยมศึกษา	ปวช.			ปวส.			อนุปริญญา	ปริญญาตรี	ปริญญาโท	ปริญญาเอก
				พาณิชย์	ช่างเทคนิค	อื่นๆ	พาณิชย์	ช่างเทคนิค	อื่นๆ				
รวม	15,448	937	7,868	495	397	759	665	389	822	46	3,033	37	0
1. กรุงเทพมหานคร	1,974	209	982	13	4	77	9	7	123	3	524	23	0
2. กระบี่	155	23	68	7	1	8	3	1	6	2	35	1	0
3. กาญจนบุรี	81	10	26	1	0	3	12	1	2	0	26	0	0
4. กาฬสินธุ์	109	7	83	1	1	1	9	4	1	0	2	0	0
5. กำแพงเพชร	82	5	27	2	0	0	7	2	0	0	39	0	0
6. ขอนแก่น	137	8	54	3	2	2	6	9	3	0	50	0	0
7. จันทบุรี	55	6	17	11	0	0	7	1	0	0	13	0	0
8. ฉะเชิงเทรา	293	17	115	9	89	2	7	39	1	0	14	0	0
9. ชลบุรี	278	1	76	0	0	123	0	0	76	1	1	0	0
10. ชัยนาท	125	2	28	0	0	48	0	0	45	0	2	0	0
11. ชัยภูมิ	73	0	45	0	0	1	0	1	1	1	24	0	0
12. ชุมพร	38	0	1	1	0	0	6	20	0	0	10	0	0
13. เชียงราย	495	32	178	4	8	22	11	10	29	0	201	0	0
14. เชียงใหม่	830	0	537	108	1	17	18	6	10	0	133	0	0
15. ตรัง	96	6	37	1	0	7	0	1	3	0	41	0	0
16. ตราด	124	9	40	0	0	26	1	1	47	0	0	0	0
17. ตาก	127	12	76	7	2	0	19	0	0	0	11	0	0
18. นครนายก	0												
19. นครปฐม	365	29	138	4	0	19	4	2	11	2	154	2	0
20. นครพนม	295	1	72	75	0	2	40	8	3	0	94	0	0

จังหวัด	รวม	ประถมศึกษา และต่ำกว่า	มัธยมศึกษา	ปวช.			ปวส.			อนุปริญญา	ปริญญาตรี	ปริญญาโท	ปริญญาเอก
				พาณิชย	ช่างเทคนิค	อื่นๆ	พาณิชย	ช่างเทคนิค	อื่นๆ				
21. นครราชสีมา	63	0	42	0	0	8	0	0	4	0	9	0	0
22. นครศรีธรรมราช	184	12	102	0	0	12	6	0	22	0	30	0	0
23. นครสวรรค์	290	5	198	16	2	1	21	6	0	0	41	0	0
24. นนทบุรี	165	9	57	6	1	7	7	1	25	1	48	3	0
25. นราธิวาส	728	11	699	0	2	0	4	2	0	3	7	0	0
26. น่าน	58	3	48	0	0	0	2	1	0	0	4	0	0
27. บึงกาฬ	65	10	48	0	0	5	0	0	2	0	0	0	0
28. บุรีรัมย์	266	5	193	1	0	1	3	1	1	0	61	0	0
29. ปทุมธานี	170	7	155	0	0	1	0	0	4	0	3	0	0
30. ประจวบคีรีขันธ์	63	2	31	2	2	2	2	0	0	0	22	0	0
31. ปราจีนบุรี	106	2	50	0	0	20	0	0	34	0	0	0	0
32. ปัตตานี	261	26	47	0	0	3	71	13	36	2	63	0	0
33. เพเยา	124	1	64	1	1	1	7	10	2	1	36	0	0
34. พังงา	234	11	3	101	74	16	14	11	1	0	3	0	0
35. พัทลุง	187	2	140	4	1	16	3	0	5	0	16	0	0
36. พิจิตร	79	2	58	2	0	9	0	0	3	0	5	0	0
37. พิษณุโลก	221	24	77	0	1	18	1	0	23	0	77	0	0
38. เพชรบุรี	143	12	85	0	0	7	2	0	14	0	22	1	0
39. เพชรบูรณ์	251	3	239	0	1	0	2	0	0	0	6	0	0
40. แพร่	44	1	17	0	1	0	3	2	1	0	19	0	0
41. ภูเก็ต	374	13	236	2	0	32	3	1	13	1	73	0	0
42. มหาสารคาม	272	9	84	0	0	2	3	1	4	0	169	0	0
43. มุกดาหาร	102	0	38	1	10	0	19	19	0	0	15	0	0

จังหวัด	รวม	ประถมศึกษา และต่ำกว่า	มัธยมศึกษา	ปวช.			ปวส.			อนุปริญญา	ปริญญาตรี	ปริญญาโท	ปริญญาเอก
				พาณิชย	ช่างเทคนิค	อื่นๆ	พาณิชย	ช่างเทคนิค	อื่นๆ				
44. แม่ฮ่องสอน	30	3	11	1	3	0	2	2	0	0	8	0	0
45. ยโสธร	187	64	40	0	0	0	52	28	2	1	0	0	0
46. ยะลา	245	18	104	4	4	0	24	13	0	1	77	0	0
47. ร้อยเอ็ด	4	0	4	0	0	0	0	0	0	0	0	0	0
48. ระนอง	48	5	17	0	0	10	8	1	2	1	4	0	0
49. ระยอง	150	4	89	3	3	1	17	13	1	0	19	0	0
50. ราชบุรี	165	7	30	8	2	74	2	14	17	0	11	0	0
51. ลพบุรี	174	9	117	2	2	1	8	5	1	0	29	0	0
52. ลำปาง	16	3	6	0	0	0	0	0	3	0	4	0	0
53. ลำพูน	122	1	52	0	2	17	0	0	30	0	18	2	0
54. เลย	120	15	17	16	3	3	20	3	2	1	40	0	0
55. ศรีสะเกษ	189	13	137	1	2	4	6	3	3	0	20	0	0
56. สกลนคร	151	4	63	9	3	5	9	7	6	0	45	0	0
57. สงขลา	217	20	53	5	3	19	18	6	10	1	80	2	0
58. สตูล	126	2	76	0	6	12	0	1	12	6	11	0	0
59. สมุทรปราการ	177	12	118	3	17	4	2	0	5	0	16	0	0
60. สมุทรสงคราม	422	45	273	3	0	31	3	0	43	0	23	1	0
61. สมุทรสาคร	275	53	117	8	7	5	16	8	5	0	55	1	0
62. สระแก้ว	75	2	41	2	0	0	2	22	0	3	3	0	0
63. สระบุรี	177	12	42	2	2	9	3	1	85	0	21	0	0
64. สิงห์บุรี	276	11	229	9	3	2	6	2	0	0	14	0	0
65. สุโขทัย	77	17	29	1	3	1	8	6	1	1	10	0	0
66. สุพรรณบุรี	111	3	82	1	2	2	11	0	1	0	9	0	0

จังหวัด	รวม	ประถมศึกษา และต่ำกว่า	มัธยมศึกษา	ปวช.			ปวส.			อนุปริญญา	ปริญญาตรี	ปริญญาโท	ปริญญาเอก
				พาณิชย	ช่างเทคนิค	อื่นๆ	พาณิชย	ช่างเทคนิค	อื่นๆ				
67. สุราษฎร์ธานี	252	2	28	5	20	10	8	1	0	12	166	0	0
68. สุรินทร์	236	11	83	11	4	3	14	13	5	1	91	0	0
69. หนองคาย	116	10	44	0	3	2	36	12	0	0	9	0	0
70. หนองบัวลำภู	19	5	12	0	0	0	0	0	2	0	0	0	0
71. อุดรธานี	163	0	79	4	3	7	21	9	9	0	30	1	0
72. อ่างทอง	255	2	163	1	72	0	0	10	0	0	7	0	0
73. อำนาจเจริญ	28	0	17	0	0	0	5	2	1	0	3	0	0
74. อุตรดิตถ์	59	2	16	0	6	2	12	8	0	0	13	0	0
75. อุตรดิตถ์	119	8	80	1	5	5	2	5	0	0	13	0	0
76. อุทัยธานี	135	17	63	7	10	2	8	5	3	1	19	0	0
77. อุบลราชธานี	350	10	225	5	3	9	10	8	18	0	62	0	0

ที่มา : ระบบสารสนเทศกรมการจัดหางาน โดยกองบริหารข้อมูลตลาดแรงงาน เดือนเมษายน 2561

ตารางที่ 6 จำนวนผู้สมัครงานที่ได้รับการบรรจุงาน จำแนกตามระดับการศึกษารายจังหวัด

จังหวัด	รวม	ประถมศึกษา และต่ำกว่า	มัธยมศึกษา	ปวช.			ปวส.			อนุปริญญา	ปริญญาตรี	ปริญญาโท	ปริญญาเอก
				พาณิชย์	ช่างเทคนิค	อื่นๆ	พาณิชย์	ช่างเทคนิค	อื่นๆ				
รวม	25,972	2,355	12,414	882	557	1,012	1,312	720	986	93	5,526	115	0
1. กรุงเทพมหานคร	5,406	575	2,127	130	53	246	191	81	176	18	1,718	91	0
2. กระบี่	252	37	83	9	3	12	23	2	5	2	76	0	0
3. กาญจนบุรี	216	40	87	10	5	9	12	2	11	0	39	1	0
4. กาฬสินธุ์	134	10	66	0	4	0	22	8	2	0	22	0	0
5. กำแพงเพชร	158	14	73	6	2	1	9	4	0	0	49	0	0
6. ขอนแก่น	615	111	226	13	11	11	18	23	11	4	186	1	0
7. จันทบุรี	178	23	97	12	5	0	5	6	2	0	27	1	0
8. ฉะเชิงเทรา	360	30	206	21	24	5	16	26	4	0	28	0	0
9. ชลบุรี	628	155	276	4	6	32	19	16	33	1	86	0	0
10. ชัยนาท	138	11	26	0	0	49	0	0	50	0	2	0	0
11. ชัยภูมิ	111	3	58	0	0	4	4	1	2	3	36	0	0
12. ชุมพร	81	1	1	5	1	6	9	31	1	1	24	1	0
13. เชียงราย	523	40	180	16	19	27	27	10	33	1	169	1	0
14. เชียงใหม่	1,033	16	615	117	9	20	36	16	15	1	188	0	0
15. ตรัง	156	3	79	4	1	3	3	2	3	0	58	0	0
16. ตราด	147	6	52	3	3	28	4	2	49	0	0	0	0
17. ตาก	172	26	94	6	1	1	24	0	4	0	16	0	0
18. นครนายก	40	11	20	1	3	1	0	2	0	0	2	0	0
19. นครปฐม	680	136	339	16	14	20	27	14	8	2	101	3	0
20. นครพนม	322	2	82	77	0	5	52	15	5	0	84	0	0
21. นครราชสีมา	266	15	141	3	3	8	11	1	13	1	70	0	0

จังหวัด	รวม	ประถมศึกษา และต่ำกว่า	มัธยมศึกษา	ปวช.			ปวส.			อนุปริญญา	ปริญญาตรี	ปริญญาโท	ปริญญาเอก
				พาณิชย	ช่างเทคนิค	อื่นๆ	พาณิชย	ช่างเทคนิค	อื่นๆ				
22. นครศรีธรรมราช	325	10	132	10	3	20	10	4	24	0	111	1	0
23. นครสวรรค์	401	13	258	18	2	3	25	14	0	0	68	0	0
24. นนทบุรี	550	52	221	20	10	32	15	8	35	2	148	7	0
25. นราธิวาส	1,056	18	981	2	3	1	6	5	0	5	35	0	0
26. น่าน	190	6	123	1	1	10	6	9	0	1	33	0	0
27. บึงกาฬ	121	23	71	0	0	9	2	0	9	0	7	0	0
28. บุรีรัมย์	342	9	227	1	1	4	9	5	3	2	81	0	0
29. ปทุมธานี	181	6	158	1	0	1	1	1	4	0	9	0	0
30. ประจวบคีรีขันธ์	157	7	74	9	3	15	7	1	1	1	39	0	0
31. ปราจีนบุรี	317	15	161	4	6	37	8	4	69	0	13	0	0
32. ปัตตานี	254	37	69	1	2	5	47	10	21	4	58	0	0
33. พะเยา	213	5	140	1	7	0	13	9	11	0	27	0	0
34. พังงา	292	4	16	116	76	20	34	11	5	1	9	0	0
35. พัทลุง	91	2	34	5	1	6	10	1	2	0	30	0	0
36. พิจิตร	114	4	78	7	0	12	1	1	2	0	9	0	0
37. พิษณุโลก	567	45	271	16	11	24	31	19	19	2	127	2	0
38. เพชรบุรี	154	14	89	0	2	9	1	4	11	0	23	1	0
39. เพชรบูรณ์	264	6	244	1	0	0	3	1	1	0	8	0	0
40.แพร่	188	11	96	13	6	3	26	14	2	0	17	0	0
41. ภูเก็ต	556	15	281	11	3	37	21	5	17	5	161	0	0
42. มหาสารคาม	440	43	113	2	5	9	7	4	23	1	233	0	0
43. มุกดาหาร	160	11	45	3	14	1	32	23	0	0	31	0	0
44. แม่ฮ่องสอน	36	9	15	0	0	4	2	1	0	0	5	0	0
45. ยโสธร	185	51	57	0	1	0	43	25	4	1	3	0	0

จังหวัด	รวม	ประถมศึกษา และต่ำกว่า	มัธยมศึกษา	ปวช.			ปวส.			อนุปริญญา	ปริญญาตรี	ปริญญาโท	ปริญญาเอก
				พาณิชย	ช่างเทคนิค	อื่นๆ	พาณิชย	ช่างเทคนิค	อื่นๆ				
46. ยะลา	220	20	118	5	4	1	13	8	0	2	49	0	0
47. ร้อยเอ็ด	109	24	41	2	4	1	6	4	0	1	26	0	0
48. ระนอง	108	14	47	2	2	12	11	3	3	0	14	0	0
49. ระยอง	271	21	160	3	5	8	22	11	6	0	35	0	0
50. ราชบุรี	140	12	47	6	3	18	5	13	18	1	17	0	0
51. ลพบุรี	179	20	139	2	2	3	5	3	0	0	5	0	0
52. ลำปาง	137	39	59	1	3	4	2	6	8	0	15	0	0
53. ลำพูน	226	2	106	9	7	22	25	1	29	0	24	1	0
54. เลย	192	17	56	21	3	5	26	7	2	1	54	0	0
55. ศรีสะเกษ	121	22	89	0	0	1	2	0	0	0	7	0	0
56. สกลนคร	299	26	141	16	3	7	21	8	9	0	68	0	0
57. สงขลา	302	31	61	5	2	23	20	13	13	1	133	0	0
58. สตูล	225	17	126	2	8	13	4	5	12	5	31	2	0
59. สมุทรปราการ	454	55	195	6	8	24	24	14	28	0	100	0	0
60. สมุทรสงคราม	158	15	106	1	0	20	2	0	9	0	5	0	0
61. สมุทรสาคร	383	67	164	13	6	8	26	10	1	0	87	1	0
62. สระแก้ว	104	1	78	3	1	0	6	8	1	2	4	0	0
63. สระบุรี	399	84	163	5	5	17	10	13	81	2	18	1	0
64. สิงห์บุรี	466	18	355	16	20	7	20	18	2	0	10	0	0
65. สุโขทัย	178	32	92	8	2	4	12	11	1	0	16	0	0
66. สุพรรณบุรี	126	6	66	3	3	2	13	9	1	1	22	0	0
67. สุราษฎร์ธานี	306	8	96	16	21	11	11	7	3	15	118	0	0
68. สุรินทร์	391	25	165	14	12	5	17	18	3	1	131	0	0
69. หนองคาย	137	10	44	1	5	2	49	14	0	0	12	0	0

จังหวัด	รวม	ประถมศึกษา และต่ำกว่า	มัธยมศึกษา	ปวช.			ปวส.			อนุปริญญา	ปริญญาตรี	ปริญญาโท	ปริญญาเอก
				พาณิชย	ช่างเทคนิค	อื่นๆ	พาณิชย	ช่างเทคนิค	อื่นๆ				
70. หนองบัวลำภู	61	13	13	0	0	0	8	10	17	0	0	0	0
71. อุดรธานี	330	12	173	1	5	15	28	16	24	0	56	0	0
72. อ่างทอง	321	15	197	2	74	2	6	9	2	0	14	0	0
73. อำนาจเจริญ	45	2	30	0	0	2	6	1	0	0	4	0	0
74. อุดรธานี	190	4	53	9	8	7	14	23	3	0	69	0	0
75. อุดรดิตถ์	177	10	89	6	6	5	13	8	0	0	40	0	0
76. อุทัยธานี	125	17	60	6	9	2	8	1	3	1	18	0	0
77. อุบลราชธานี	322	15	203	3	2	11	5	7	17	1	58	0	0

ที่มา : ระบบสารสนเทศกรมการจัดหางาน โดยกองบริหารข้อมูลตลาดแรงงาน เดือนเมษายน 2561

ตารางที่ 7 จำนวนผู้สมัครงานที่ได้รับการบรรจุงาน จำแนกตามประเภทอาชีพรายจังหวัด

จังหวัด	รวม	ผู้บัญญัติกฎหมาย ข้าราชการ ระดับอาวุโส ผู้จัดการ	ผู้ประกอบการ วิชาชีพ ด้านต่าง ๆ	ช่างเทคนิคและ ผู้ปฏิบัติงานที่ เกี่ยวข้อง	เสมียน	พนักงานบริการ และพนักงาน ในร้านค้า และตลาด	ผู้ปฏิบัติงาน ฝีมือด้าน การเกษตร และประมง	ผู้ปฏิบัติงานโดย ใช้ฝีมือในธุรกิจ การค้าที่เกี่ยวข้อง	ผู้ปฏิบัติงานโรงงาน เครื่องจักร และผู้ปฏิบัติงาน ด้านการประกอบ	อาชีพงานชั้น พื้นฐาน	ผู้ฝึกงาน
รวม	25,972	499	856	2,918	4,648	5,947	31	1,174	992	8,830	77
1. กรุงเทพมหานคร	5,406	183	357	760	1,283	1,394	3	186	200	1,040	0
2. กระบี่	252	10	15	31	54	97	0	6	16	23	0
3. กาญจนบุรี	216	1	2	36	29	50	0	5	15	78	0
4. กาฬสินธุ์	134	1	1	10	19	35	0	2	1	65	0
5. กำแพงเพชร	158	1	3	28	52	34	1	2	6	31	0
6. ขอนแก่น	615	1	32	57	48	110	0	253	60	54	0
7. จันทบุรี	178	0	4	17	49	36	0	10	5	57	0
8. ฉะเชิงเทรา	360	0	5	15	15	9	0	9	0	307	0
9. ชลบุรี	628	0	4	0	75	41	0	11	0	497	0
10. ชัยนาท	138	0	1	5	1	0	0	9	5	117	0
11. ชัยภูมิ	111	0	0	47	20	38	0	0	0	6	0
12. ชุมพร	81	2	6	7	28	5	0	25	7	1	0
13. เชียงราย	523	4	10	44	47	338	0	6	10	64	0
14. เชียงใหม่	1,033	11	7	31	379	428	1	11	10	155	0
15. ตรัง	156	0	6	12	30	21	0	5	1	61	20
16. ตราด	147	0	1	1	75	46	0	3	11	10	0
17. ตาก	172	1	0	2	9	61	0	0	1	98	0
18. นครนายก	40	0	0	1	2	3	0	1	1	32	0
19. นครปฐม	680	40	31	36	126	114	0	32	36	265	0

จังหวัด	รวม	ผู้บัญญัติกฎหมาย ข้าราชการ ระดับอาวุโส ผู้จัดการ	ผู้ประกอบการ วิชาชีพ ด้านต่าง ๆ	ช่างเทคนิคและ ผู้ปฏิบัติงานที่ เกี่ยวข้อง	เสมียน	พนักงานบริการ และพนักงาน ในร้านค้า และตลาด	ผู้ปฏิบัติงาน ฝีมือด้าน การเกษตร และประมง	ผู้ปฏิบัติงานโดย ใช้ฝีมือในธุรกิจ การค้าที่เกี่ยวข้อง	ผู้ปฏิบัติงานโรงงาน เครื่องจักร และผู้ปฏิบัติงาน ด้านการประกอบ	อาชีพงานชั้น พื้นฐาน	ผู้ฝึกงาน
20. นครพนม	322	50	4	3	122	43	0	9	3	88	0
21. นครราชสีมา	266	0	2	3	70	22	2	15	58	94	0
22. นครศรีธรรมราช	325	4	10	75	54	90	7	24	1	60	0
23. นครสวรรค์	401	0	4	30	113	145	0	1	4	104	0
24. นนทบุรี	550	9	24	80	182	154	0	36	20	45	0
25. นราธิวาส	1,056	1	9	12	7	34	0	5	13	975	0
26. น่าน	190	0	0	74	7	51	0	2	1	52	3
27. บึงกาฬ	121	0	0	2	22	24	1	0	12	60	0
28. บุรีรัมย์	342	3	3	112	49	81	0	2	9	83	0
29. ปทุมธานี	181	0	0	139	4	3	0	0	0	35	0
30. ประจวบคีรีขันธ์	157	4	1	41	44	52	3	3	1	8	0
31. ปราจีนบุรี	317	0	1	4	11	1	0	4	0	296	0
32. ปัตตานี	254	8	25	34	17	41	1	14	31	83	0
33. เพชรบุรี	213	0	5	116	26	22	0	4	12	28	0
34. เพะเยา	292	2	10	24	66	97	1	80	5	7	0
35. พังงา	91	0	3	9	47	12	0	1	2	17	0
36. พัทลุง	114	0	0	0	30	3	0	0	0	81	0
37. พิจิตร	567	12	25	38	76	170	0	10	17	219	0
38. พิษณุโลก	154	2	8	19	11	19	0	26	10	56	3
39. เพชรบูรณ์	264	0	0	8	29	93	0	1	1	132	0
40. แพร่	188	1	5	17	49	48	0	5	7	56	0
41. ภูเก็ต	556	3	13	29	67	420	0	3	19	2	0

จังหวัด	รวม	ผู้บัญญัติกฎหมาย ข้าราชการ ระดับอาวุโส ผู้จัดการ	ผู้ประกอบการ วิชาชีพ ด้านต่าง ๆ	ช่างเทคนิคและ ผู้ปฏิบัติงานที่ เกี่ยวข้อง	เสมียน	พนักงานบริการ และพนักงาน ในร้านค้า และตลาด	ผู้ปฏิบัติงาน ฝีมือด้าน การเกษตร และประมง	ผู้ปฏิบัติงานโดย ใช้ฝีมือในธุรกิจ การค้าที่เกี่ยวข้อง	ผู้ปฏิบัติงานโรงงาน เครื่องจักร และผู้ปฏิบัติงาน ด้านการประกอบ	อาชีพงานชั้น พื้นฐาน	ผู้ฝึกงาน
42. มหาสารคาม	440	1	36	31	140	47	0	2	16	167	0
43. Mukdahan	160	2	11	13	20	25	0	21	12	22	34
44. แม่ฮ่องสอน	36	0	0	2	14	12	0	2	0	6	0
45. ยโสธร	185	0	0	4	6	114	0	5	21	35	0
46. ยะลา	220	83	0	7	51	57	0	5	2	15	0
47. ร้อยเอ็ด	109	2	3	10	30	26	0	8	7	23	0
48. รณอง	108	6	1	4	21	42	0	2	9	23	0
49. ระยอง	271	2	13	11	27	100	0	0	0	118	0
50. ราชบุรี	140	0	0	13	19	14	0	13	2	79	0
51. ลพบุรี	179	0	0	5	9	25	0	2	2	136	0
52. ลำปาง	137	0	0	2	6	8	0	6	12	103	0
53. ลำพูน	226	0	3	0	9	8	0	1	0	205	0
54. เลย	192	0	2	33	55	31	0	1	0	70	0
55. ศรีสะเกษ	121	0	0	38	3	9	0	1	3	67	0
56. สกลนคร	299	0	31	16	22	134	0	10	5	81	0
57. สงขลา	302	5	19	36	78	81	0	17	16	50	0
58. สตูล	225	2	7	7	53	33	0	20	64	39	0
59. สมุทรปราการ	454	2	10	27	108	15	0	14	17	261	0
60. สมุทรสงคราม	158	0	0	6	15	24	0	2	1	110	0
61. สมุทรสาคร	383	20	17	58	52	39	0	24	35	138	0
62. สระแก้ว	104	0	24	12	0	19	0	0	6	43	0
63. สระบุรี	399	1	2	48	32	30	0	26	21	234	5

จังหวัด	รวม	ผู้บัญญัติกฎหมาย ข้าราชการ ระดับอาวุโส ผู้จัดการ	ผู้ประกอบการ วิชาชีพ ด้านต่าง ๆ	ช่างเทคนิคและ ผู้ปฏิบัติงานที่ เกี่ยวข้อง	เสมียน	พนักงานบริการ และพนักงาน ในร้านค้า และตลาด	ผู้ปฏิบัติงาน ฝีมือด้าน การเกษตร และประมง	ผู้ปฏิบัติงานโดย ใช้ฝีมือในธุรกิจ การค้าที่เกี่ยวข้อง	ผู้ปฏิบัติงานโรงงาน เครื่องจักร และผู้ปฏิบัติงาน ด้านการประกอบ	อาชีพงานชั้น พื้นฐาน	ผู้ฝึกงาน
64. สิงห์บุรี	466	0	1	40	94	13	0	3	4	311	0
65. สุโขทัย	178	0	0	7	17	40	0	10	14	90	0
66. สุพรรณบุรี	126	1	5	10	15	6	0	50	1	38	0
67. สุราษฎร์ธานี	306	6	0	65	29	172	0	2	0	32	0
68. สุรินทร์	391	5	10	51	93	113	3	12	8	96	0
69. หนองคาย	137	1	1	19	26	38	0	7	6	39	0
70. หนองบัวลำภู	61	0	0	0	0	0	0	20	3	38	0
71. อัญญา	330	0	8	78	68	14	0	25	0	137	0
72. อ่างทอง	321	0	1	7	14	2	0	1	0	296	0
73. อำนาจเจริญ	45	3	0	3	6	7	0	1	3	22	0
74. อุตรธานี	190	0	3	64	29	44	0	19	6	25	0
75. อุตรดิตถ์	177	2	6	28	18	68	7	9	6	33	0
76. อุทัยธานี	125	0	1	9	8	13	1	9	60	12	12
77. อุบลราชธานี	322	1	4	145	17	39	0	3	19	94	0

ที่มา : ระบบสารสนเทศกรมการจัดหางาน โดยกองบริหารข้อมูลตลาดแรงงาน เดือนเมษายน 2561

ตารางที่ 8 จำนวนผู้สมัครงานที่ได้รับการบรรจุงาน จำแนกตามประเภทอุตสาหกรรมรายจังหวัด

จังหวัด	รวม	เกษตรกรรม การป่าไม้ และการประมง	การทำ เหมืองแร่ เหมืองหิน	การผลิต	การไฟฟ้า ก๊าซและ ไอน้ำ	การจัดการ น้ำ บำบัด น้ำเสีย	การก่อสร้าง	การขายส่ง การขายปลีก การซ่อม ยานยนต์	การขนส่ง ที่เก็บสินค้า	กิจกรรม โรงแรม และอาหาร	ข้อมูลข่าวสาร และการ สื่อสาร	กิจการทาง การเงินและ การประกันภัย
รวม	25,972	97	75	8,197	16	23	585	7,178	700	2,707	675	490
1. กรุงเทพมหานคร	5,406	18	18	1,359	5	4	168	1,465	179	681	265	186
2. กระบี่	252	0	0	11	0	0	10	94	0	107	1	13
3. กาญจนบุรี	216	0	0	72	0	0	0	85	0	33	6	3
4. กาฬสินธุ์	134	2	1	44	0	0	6	50	4	8	2	3
5. กำแพงเพชร	158	1	0	19	0	0	5	69	2	12	3	4
6. ขอนแก่น	615	5	0	389	0	0	1	92	1	10	72	5
7. จันทบุรี	178	3	0	55	0	0	3	56	4	12	2	8
8. ฉะเชิงเทรา	360	0	0	310	0	0	2	36	0	0	4	0
9. ชลบุรี	628	0	6	370	0	0	0	84	104	9	0	0
10. ชัยนาท	138	0	0	121	0	0	0	5	0	0	0	0
11. ชัยภูมิ	111	0	0	42	0	0	0	40	2	27	0	0
12. ชุมพร	81	3	1	20	0	0	2	37	4	4	1	1
13. เชียงราย	523	5	2	126	1	1	16	155	14	105	9	11
14. เชียงใหม่	1,033	1	0	118	0	0	15	442	3	70	6	2
15. ตรัง	156	2	0	84	0	0	7	34	2	4	0	1
16. ตราด	147	0	0	15	0	0	0	45	4	82	0	1
17. ตาก	172	2	0	29	0	16	0	67	1	20	0	0
18. นครนายก	40	0	0	27	0	0	0	7	2	0	3	0

จังหวัด	รวม	เกษตรกรรม การป่าไม้ และการประมง	การทำ เหมืองแร่ เหมืองหิน	การผลิต	การไฟฟ้า ก๊าซและ ไอน้ำ	การจัดการ น้ำ บำบัด น้ำเสีย	การก่อสร้าง	การขายส่ง การขายปลีก การซ่อม ยานยนต์	การขนส่ง ที่เก็บสินค้า	กิจกรรม โรงแรม และอาหาร	ข้อมูลข่าวสาร และการ สื่อสาร	กิจการทาง การเงินและ การประกันภัย
19. นครปฐม	680	0	0	438	0	0	0	127	7	52	6	3
20. นครพนม	322	0	0	89	0	0	0	196	1	16	5	0
21. นครราชสีมา	266	0	0	165	0	2	0	17	9	15	44	0
22. นครศรีธรรมราช	325	3	1	27	0	0	6	85	8	44	7	8
23. นครสวรรค์	401	0	0	19	0	0	1	319	7	29	1	8
24. นนทบุรี	550	0	1	52	0	0	48	221	11	42	45	29
25. นราธิวาส	1,056	0	0	2	0	0	22	38	0	0	7	0
26. น่าน	190	1	0	25	0	0	3	18	3	125	1	0
27. บึงกาฬ	121	0	0	62	0	0	0	51	1	3	0	3
28. บุรีรัมย์	342	0	0	61	0	0	1	131	13	65	14	0
29. ปทุมธานี	181	7	0	29	0	0	0	57	0	0	1	0
30. ประจวบคีรีขันธ์	157	2	0	21	0	0	0	55	1	51	3	6
31. ปราจีนบุรี	317	0	0	216	1	0	0	27	24	0	1	0
32. ปัตตานี	254	3	0	120	0	0	19	54	1	6	1	15
33. พะเยา	213	0	0	38	0	0	0	65	8	28	0	2
34. พังงา	292	15	0	33	0	0	0	83	0	130	5	0
35. พัทลุง	91	0	0	11	1	0	4	14	5	16	1	1
36. พิจิตร	114	0	0	80	0	0	0	4	0	0	0	0
37. พิษณุโลก	567	0	0	249	3	0	4	141	11	83	7	15
38. เพชรบุรี	154	0	0	72	0	0	0	39	0	1	4	0

จังหวัด	รวม	เกษตรกรรม การป่าไม้ และการประมง	การทำ เหมืองแร่ เหมืองหิน	การผลิต	การไฟฟ้า ก๊าซและ ไอน้ำ	การจัดการ น้ำ บำบัด น้ำเสีย	การก่อสร้าง	การขายส่ง การขายปลีก การซ่อม ยานยนต์	การขนส่ง ที่เก็บสินค้า	กิจกรรม โรงแรม และอาหาร	ข้อมูลข่าวสาร และการ สื่อสาร	กิจการทาง การเงินและ การประกันภัย
39. เพชรบูรณ์	264	0	0	64	0	0	4	79	79	6	20	7
40. แพร่	188	0	0	38	0	0	18	97	0	21	5	5
41. ภูเก็ต	556	5	0	12	1	0	14	263	0	118	3	1
42. มหาสารคาม	440	1	0	142	0	0	11	57	2	8	5	23
43. มุกดาหาร	160	0	1	70	1	0	3	56	6	4	1	2
44. แม่ฮ่องสอน	36	0	0	2	0	0	3	10	0	14	0	1
45. ยโสธร	185	0	0	50	0	0	2	81	1	40	0	0
46. ยะลา	220	0	0	13	0	0	4	71	26	9	1	0
47. ร้อยเอ็ด	109	1	0	30	0	0	5	42	3	5	0	2
48. ระนอง	108	1	0	30	0	0	1	37	0	15	0	0
49. ระยอง	271	0	0	168	0	0	0	100	0	0	0	0
50.ราชบุรี	140	1	0	84	0	0	2	43	0	3	2	1
51. ลพบุรี	179	0	1	138	0	0	0	16	1	11	2	0
52. ลำปาง	137	0	0	45	0	0	30	41	4	0	0	0
53. ลำพูน	226	2	0	119	1	0	1	52	2	1	0	0
54. เลย	192	0	0	20	0	0	0	104	13	30	11	0
55. ศรีสะเกษ	121	0	0	31	0	0	10	9	3	38	0	0
56. สกลนคร	299	0	0	70	0	0	0	154	0	52	2	20
57. สงขลา	302	2	0	82	0	0	2	78	12	46	4	17
58. สตูล	225	3	0	53	0	0	7	110	6	1	0	1

จังหวัด	รวม	เกษตรกรรม การป่าไม้ และการประมง	การทำ เหมืองแร่ เหมืองหิน	การผลิต	การไฟฟ้า ก๊าซและ ไอน้ำ	การจัดการ น้ำ บำบัด น้ำเสีย	การก่อสร้าง	การขนส่ง การขายปลีก การซ่อม ยานยนต์	การขนส่ง ที่เก็บสินค้า	กิจกรรม โรงแรม และอาหาร	ข้อมูลข่าวสาร และการ สื่อสาร	กิจการทาง การเงินและ การประกันภัย
59. สมุทรปราการ	454	0	0	317	0	0	6	72	12	12	6	0
60. สมุทรสงคราม	158	0	0	81	0	0	1	30	0	41	1	0
61. สมุทรสาคร	383	0	0	303	0	0	6	48	3	1	2	4
62. สระแก้ว	104	0	0	5	1	0	0	45	0	35	0	18
63. สระบุรี	399	3	9	177	1	0	30	65	15	40	0	0
64. สิงห์บุรี	466	0	0	151	0	0	3	43	3	16	2	2
65. สุโขทัย	178	0	0	47	0	0	10	71	2	11	0	4
66. สุพรรณบุรี	126	0	0	44	0	0	0	70	1	1	1	2
67. สุราษฎร์ธานี	306	0	32	57	0	0	0	139	0	28	28	2
68. สุรินทร์	391	1	1	100	0	0	8	88	9	84	9	13
69. หนองคาย	137	2	1	36	0	0	7	41	6	6	3	14
70. หนองบัวลำภู	61	0	0	20	0	0	23	0	0	0	0	18
71. อุดรธานี	330	0	0	241	0	0	0	52	11	24	0	0
72. อ่างทอง	321	0	0	117	0	0	13	28	0	7	2	1
73. อำนาจเจริญ	45	0	0	14	0	0	1	13	3	3	0	0
74. อุตรดิตถ์	190	0	0	22	0	0	3	48	38	22	28	0
75. อุตรดิตถ์	177	2	0	28	0	0	3	65	2	7	3	4
76. อุทัยธานี	125	0	0	76	0	0	11	19	0	17	1	0
77. อุบลราชธานี	322	0	0	80	0	0	0	136	1	40	6	0

ที่มา : ระบบสารสนเทศกรมการจัดหางาน โดยกองบริหารข้อมูลตลาดแรงงาน เดือนเมษายน 2561

ตารางที่ 8 จำนวนผู้สมัครงานที่ได้รับการบรรจุงาน จำแนกตามประเภทอุตสาหกรรมรายจังหวัด (ต่อ)

จังหวัด	รวม	กิจกรรม อสังหาริมทรัพย์	กิจกรรม วิชาชีพ วิทย์และ วิชาการ	การบริหาร สนับสนุน และป้องกัน ประเทศ	การบริหาร ราชการ ป้องกัน ประเทศ	การศึกษา	กิจกรรมด้าน สุขภาพ	ศิลปะ ความบันเทิง และ นันทนาการ	บริการด้าน อื่น ๆ	จ้างงานใน ครัวเรือน ส่วนบุคคล	กิจกรรม ขององค์การ ระหว่าง ประเทศ
รวม	25,972	328	406	1,203	2,043	392	335	294	209	18	1
1. กรุงเทพมหานคร	5,406	112	165	406	40	39	93	81	110	12	0
2. กระบี่	252	0	0	16	0	0	0	0	0	0	0
3. กาญจนบุรี	216	0	0	10	2	0	0	5	0	0	0
4. กาฬสินธุ์	134	0	1	9	0	0	1	0	3	0	0
5. กำแพงเพชร	158	1	7	6	18	6	2	1	2	0	0
6. ขอนแก่น	615	0	32	4	4	0	0	0	0	0	0
7. จันทบุรี	178	1	4	21	3	2	4	0	0	0	0
8. ฉะเชิงเทรา	360	0	1	6	0	0	1	0	0	0	0
9. ชลบุรี	628	55	0	0	0	0	0	0	0	0	0
10. ชัยนาท	138	0	0	12	0	0	0	0	0	0	0
11. ชัยภูมิ	111	0	0	0	0	0	0	0	0	0	0
12. ชุมพร	81	1	0	0	4	3	0	0	0	0	0
13. เชียงราย	523	4	4	34	14	6	6	5	3	1	1
14. เชียงใหม่	1,033	15	9	19	317	2	6	1	7	0	0
15. ตรัง	156	0	0	1	20	0	1	0	0	0	0
16. ตราด	147	0	0	0	0	0	0	0	0	0	0
17. ตาก	172	0	0	7	27	1	2	0	0	0	0
18. นครนายก	40	0	0	0	0	0	0	0	1	0	0

จังหวัด	รวม	กิจกรรม อสังหาริมทรัพย์	กิจกรรม วิชาชีพ วิทย์และ วิชาการ	การบริหาร สนับสนุน และป้องกัน ประเทศ	การบริหาร ราชการ ป้องกัน ประเทศ	การศึกษา	กิจกรรมด้าน สุขภาพ	ศิลปะ ความบันเทิง และ นันทนาการ	บริการด้าน อื่น ๆ	จ้างงานใน ครัวเรือน ส่วนบุคคล	กิจกรรม ขององค์กร ระหว่าง ประเทศ
19. นครปฐม	680	33	0	0	11	2	0	0	1	0	0
20. นครพนม	322	0	0	15	0	0	0	0	0	0	0
21. นครราชสีมา	266	1	0	1	2	7	2	0	1	0	0
22. นครศรีธรรมราช	325	3	16	18	5	5	79	8	2	0	0
23. นครสวรรค์	401	0	0	8	3	0	4	0	2	0	0
24. นนทบุรี	550	4	17	48	22	1	4	3	2	0	0
25. นราธิวาส	1,056	0	0	15	967	1	4	0	0	0	0
26. น่าน	190	0	3	5	3	0	2	0	1	0	0
27. บึงกาฬ	121	0	0	0	0	0	0	0	1	0	0
28. บุรีรัมย์	342	48	1	3	2	0	0	0	3	0	0
29. ปทุมธานี	181	0	0	1	0	0	0	81	5	0	0
30. ประจวบคีรีขันธ์	157	3	1	2	3	0	1	3	5	0	0
31. ปราจีนบุรี	317	2	0	46	0	0	0	0	0	0	0
32. ปัตตานี	254	0	2	0	33	0	0	0	0	0	0
33. พะเยา	213	0	4	28	2	7	6	25	0	0	0
34. พังงา	292	14	0	2	1	0	0	5	4	0	0
35. พัทลุง	91	0	0	0	25	1	12	0	0	0	0
36. พิจิตร	114	0	0	0	30	0	0	0	0	0	0
37. พิษณุโลก	567	0	5	45	0	0	2	0	2	0	0
38. เพชรบุรี	154	0	0	2	30	0	1	4	1	0	0

จังหวัด	รวม	กิจกรรม อสังหาริมทรัพย์	กิจกรรม วิชาชีพ วิทย์และ วิชาการ	การบริหาร สนับสนุน และป้องกัน ประเทศ	การบริหาร ราชการ ป้องกัน ประเทศ	การศึกษา	กิจกรรมด้าน สุขภาพ	ศิลปะ ความบันเทิง และ นันทนาการ	บริการด้าน อื่น ๆ	จ้างงานใน ครัวเรือน ส่วนบุคคล	กิจกรรม ขององค์กร ระหว่าง ประเทศ
39. เพชรบูรณ์	264	0	5	0	0	0	0	0	0	0	0
40.แพร่	188	0	0	1	0	0	3	0	0	0	0
41.ภูเก็ต	556	9	4	72	19	0	1	13	17	4	0
42.มหาสารคาม	440	2	14	32	1	126	8	0	8	0	0
43.มุกดาหาร	160	1	1	7	6	0	0	1	0	0	0
44.แม่ฮ่องสอน	36	0	0	0	0	0	0	0	6	0	0
45.ยโสธร	185	0	4	4	1	0	0	0	2	0	0
46.ยะลา	220	1	1	9	85	0	0	0	0	0	0
47.ร้อยเอ็ด	109	1	2	13	1	1	2	1	0	0	0
48.ระนอง	108	0	0	14	8	0	2	0	0	0	0
49.ระยอง	271	0	0	3	0	0	0	0	0	0	0
50.ราชบุรี	140	0	0	1	0	0	3	0	0	0	0
51.ลพบุรี	179	0	0	9	1	0	0	0	0	0	0
52.ลำปาง	137	0	0	15	2	0	0	0	0	0	0
53.ลำพูน	226	2	1	11	26	1	5	0	2	0	0
54.เลย	192	0	0	14	0	0	0	0	0	0	0
55.ศรีสะเกษ	121	1	1	26	2	0	0	0	0	0	0
56.สกลนคร	299	0	1	0	0	0	0	0	0	0	0
57.สงขลา	302	1	6	25	10	5	7	3	2	0	0
58.สตูล	225	0	0	0	1	12	31	0	0	0	0

จังหวัด	รวม	กิจกรรม อสังหาริมทรัพย์	กิจกรรม วิชาชีพ วิทย์และ วิชาการ	การบริหาร สนับสนุน และป้องกัน ประเทศ	การบริหาร ราชการ ป้องกัน ประเทศ	การศึกษา	กิจกรรมด้าน สุขภาพ	ศิลปะ ความบันเทิง และ นันทนาการ	บริการด้าน อื่น ๆ	จ้างงานใน ครัวเรือน ส่วนบุคคล	กิจกรรม ขององค์กร ระหว่าง ประเทศ
59. สมุทรปราการ	454	2	1	3	9	1	0	13	0	0	0
60. สมุทรสงคราม	158	0	0	2	0	1	0	0	1	0	0
61. สมุทรสาคร	383	0	0	2	2	1	7	1	3	0	0
62. สระแก้ว	104	0	0	0	0	0	0	0	0	0	0
63. สระบุรี	399	0	1	42	11	2	3	0	0	0	0
64. สิงห์บุรี	466	1	0	18	220	1	4	0	2	0	0
65. สุโขทัย	178	0	0	33	0	0	0	0	0	0	0
66. สุพรรณบุรี	126	0	2	0	0	1	1	0	3	0	0
67. สุราษฎร์ธานี	306	0	0	0	0	0	0	20	0	0	0
68. สุรินทร์	391	0	2	20	22	13	14	0	6	1	0
69. หนองคาย	137	0	2	5	2	10	2	0	0	0	0
70. หนองบัวลำภู	61	0	0	0	0	0	0	0	0	0	0
71. อุดรธานี	330	0	1	1	0	0	0	0	0	0	0
72. อ่างทอง	321	0	0	1	21	129	1	1	0	0	0
73. อำนาจเจริญ	45	1	1	9	0	0	0	0	0	0	0
74. อุตรดิตถ์	190	0	12	1	0	0	0	16	0	0	0
75. อุตรดิตถ์	177	7	23	19	2	3	6	2	1	0	0
76. อุทัยธานี	125	0	0	0	0	0	0	1	0	0	0
77. อุบลราชธานี	322	2	49	1	3	2	2	0	0	0	0

ที่มา : ระบบสารสนเทศกรมการจัดหางาน โดยกองบริหารข้อมูลตลาดแรงงาน เดือนเมษายน 2561

ตารางที่ 9 จำนวนตำแหน่งงานที่มีความต้องการมากกว่าจำนวนผู้สมัครงาน จำแนกตามรายภาค 10 อันดับแรก

9.1 ภาคกลาง

ลำดับที่	ตำแหน่งงาน	จำนวน (อัตรา)
1	แรงงานบรรจุผลิตภัณฑ์	992
2	พนักงานขายของหน้าร้านและพนักงานสาธิตสินค้า	811
3	แรงงานด้านการประกอบ	588
4	เจ้าหน้าที่สำนักงานอื่น ๆ	527
5	ตัวแทนฝ่ายขายด้านเทคนิคและการค้า	417
6	ผู้ขับรถยนต์ รถรับจ้าง และรถตู้	351
7	เจ้าหน้าที่คลังสินค้า	301
8	เจ้าหน้าที่เก็บเงินและเจ้าหน้าที่ขายตัว	235
9	ผู้ตรวจสอบด้านความปลอดภัย สุขภาพ และคุณภาพผลิตภัณฑ์	222
10	ผู้ประกอบการวิชาชีพทางธุรกิจที่มีได้จัดประเภทไว้ในที่อื่น	213

หมายเหตุ : ภาคกลาง ประกอบด้วย 10 จังหวัด ได้แก่ กรุงเทพมหานคร สมุทรปราการ นนทบุรี พระนครศรีอยุธยา อ่างทอง ลพบุรี สิงห์บุรี ชัยนาท สระบุรี และปทุมธานี

9.2 ภาคเหนือ

ลำดับที่	ตำแหน่งงาน	จำนวน (อัตรา)
1	แรงงานบรรจุผลิตภัณฑ์	398
2	แรงงานด้านการประกอบ	349
3	แรงงานด้านก่อสร้างอาคาร	305
4	พนักงานขายของหน้าร้าน	229
5	ตัวแทนฝ่ายขายด้านเทคนิค	152
6	เจ้าหน้าที่สำนักงาน	116
7	ผู้ประกอบการวิชาชีพทางธุรกิจ	82
8	ช่างตัดเย็บเครื่องแต่งกาย	77
9	เจ้าหน้าที่คลังสินค้า	70
10	ผู้ขับรถยนต์ รถรับจ้าง	67

หมายเหตุ : ภาคเหนือ ประกอบด้วย 17 จังหวัด ได้แก่ เชียงใหม่ ลำพูน ลำปาง อุตรดิตถ์ แพร่ น่าน พะเยา เชียงราย แม่ฮ่องสอน นครสวรรค์ อุทัยธานี กำแพงเพชร ตาก สุโขทัย พิษณุโลก พิจิตร และเพชรบูรณ์

9.3 ภาคตะวันออก

ลำดับที่	ตำแหน่งงาน	จำนวน (อัตรา)
1	แรงงานบรรจุผลิตภัณฑ์	461
2	แรงงานด้านการประกอบ	293
3	พนักงานขายของหน้าร้านและพนักงานสาธิตสินค้า	202
4	เจ้าหน้าที่คลังสินค้า	117
5	เจ้าหน้าที่สำนักงานอื่น ๆ	66
6	ผู้ประกอบวิชาชีพทางธุรกิจที่มีได้จัดประเภทไว้ในที่อื่น	35
7	ผู้ให้บริการด้านการป้องกันภัยที่มีได้จัดประเภทไว้ในที่อื่น	22
8	ผู้ทำผลิตภัณฑ์จากแป้งและน้ำตาล	20
9	ผู้ควบคุมเครื่องผลิตผลิตภัณฑ์นม	14
10	พนักงานรับส่งเอกสาร พนักงานขนสัมภาระและพนักงานขนส่งสินค้าอื่น ๆ	12

หมายเหตุ : ภาคตะวันออก ประกอบด้วย 8 จังหวัด ได้แก่ ชลบุรี ระยอง จันทบุรี ตราด ฉะเชิงเทรา ปราจีนบุรี นครนายก และสระแก้ว

9.4 ภาคตะวันตก

ลำดับที่	ตำแหน่งงาน	จำนวน (อัตรา)
1	พนักงานขายของหน้าร้านและพนักงานสาธิตสินค้า	76
2	ตัวแทนฝ่ายขายด้านเทคนิคและการค้า	59
3	ผู้จัดการฝ่ายการเงินและบริหาร	45
4	ผู้ควบคุมเครื่องเย็บ เครื่องปัก ช่างเย็บ ช่างปักด้วยเครื่องจักร	42
5	แม่บ้าน	35
6	ผู้ตรวจสอบด้านความปลอดภัย สุขภาพ และคุณภาพผลิตภัณฑ์	33
7	เจ้าหน้าที่บัญชี	29
8	แรงงานด้านการประกอบ	24
9	เจ้าหน้าที่เก็บเงินและเจ้าหน้าที่ขายตัว	23
10	พนักงานขับรถจักร พนักงานขับรถไฟ ผู้ขับเคลื่อนหัวรถจักร	19

หมายเหตุ : ภาคตะวันตก ประกอบด้วย 8 จังหวัด ได้แก่ ราชบุรี กาญจนบุรี สุพรรณบุรี นครปฐม สมุทรสาคร สมุทรสงคราม เพชรบุรี และประจวบคีรีขันธ์

9.5 ภาคตะวันออกเฉียงเหนือ

ลำดับที่	ตำแหน่งงาน	จำนวน (อัตรา)
1	พนักงานขายของหน้าร้านและพนักงานสาธิตสินค้า	509
2	แรงงานบรรจุผลิตภัณฑ์	398
3	แรงงานด้านการประกอบ	117
4	เจ้าหน้าที่เก็บเงินและเจ้าหน้าที่ขายตัว	72
5	เจ้าหน้าที่คลังสินค้า	64
6	ผู้ขับรถยนต์ รถรับจ้าง และรถตู้	63
7	ผู้ประกอบวิชาชีพทางธุรกิจที่มีได้จัดประเภทไว้ในที่อื่น	62
8	ผู้ควบคุมเครื่องเย็บ เครื่องปัก, ช่างเย็บ ช่างปักด้วยเครื่องจักร	56
9	ผู้ประกอบอุปกรณ์อิเล็กทรอนิกส์	30
10	พนักงานรับส่งเอกสาร พนักงานขนสัมภาระและพนักงานขนส่งสินค้าอื่น ๆ	30

หมายเหตุ : ภาคตะวันออกเฉียงเหนือ ประกอบด้วย 20 จังหวัด ได้แก่ นครราชสีมา บุรีรัมย์ สุรินทร์ ศรีสะเกษ อุบลราชธานี ยโสธร ชัยภูมิ อำนาจเจริญ หนองบัวลำภู ขอนแก่น อุดรธานี เลย หนองคาย มหาสารคาม ร้อยเอ็ด กาฬสินธุ์ สกลนคร นครพนม มุกดาหาร และบึงกาฬ

9.6 ภาคใต้

ลำดับที่	ตำแหน่งงาน	จำนวน (อัตรา)
1	พนักงานขายของหน้าร้านและพนักงานสาธิตสินค้า	570
2	แรงงานบรรจุผลิตภัณฑ์	507
3	แรงงานด้านการประกอบ	171
4	ตัวแทนฝ่ายขายด้านเทคนิคและการค้า	111
5	ช่างเครื่องและช่างปรับแต่งอุปกรณ์ไฟฟ้ากำลัง	98
6	เจ้าหน้าที่เก็บเงินและเจ้าหน้าที่ขายตัว	84
7	ผู้ให้บริการด้านการป้องกันภัยที่มีได้จัดประเภทไว้ในที่อื่น	62
8	เจ้าหน้าที่สำนักงานอื่น ๆ	54
9	เจ้าหน้าที่คลังสินค้า	49
10	ผู้ขับรถยนต์ รถรับจ้าง และรถตู้	47

หมายเหตุ : ภาคใต้ ประกอบด้วย 14 จังหวัด ได้แก่ นครศรีธรรมราช กระบี่ พังงา ภูเก็ต สุราษฎร์ธานี ระนอง ชุมพร สงขลา สตูล ตรัง พัทลุง ปัตตานี ยะลา และนราธิวาส

ตารางที่ 9.7 จำนวนตำแหน่งงานที่มีความต้องการมากกว่าจำนวนผู้สมัครงาน จำแนกตามประเภทอาชีพ

ลำดับที่	ตำแหน่งงาน	จำนวน (อัตรา)
1	ผู้บัญญัติกฎหมาย ข้าราชการระดับอาวุโส ผู้จัดการ	45
2	ผู้ประกอบวิชาชีพด้านต่าง ๆ	392
3	ช่างเทคนิคและผู้ปฏิบัติงานที่เกี่ยวข้อง	1,441
4	เสมียน เจ้าหน้าที่	1,360
5	พนักงานบริการ พนักงานขายในร้านค้าและตลาด	2,516
6	ผู้ปฏิบัติงานฝีมือด้านการเกษตรและประมง	0
7	ผู้ปฏิบัติงานโดยใช้ฝีมือในธุรกิจต่าง ๆ	195
8	ผู้ปฏิบัติงานในโรงงาน ผู้ควบคุมเครื่องจักรฯ	689
9	อาชีพงานพื้นฐาน	4,645

แผนภูมิแสดงจำนวนตำแหน่งงานที่มีความต้องการมากกว่าจำนวนผู้สมัครงาน จำแนกตามประเภทอาชีพ

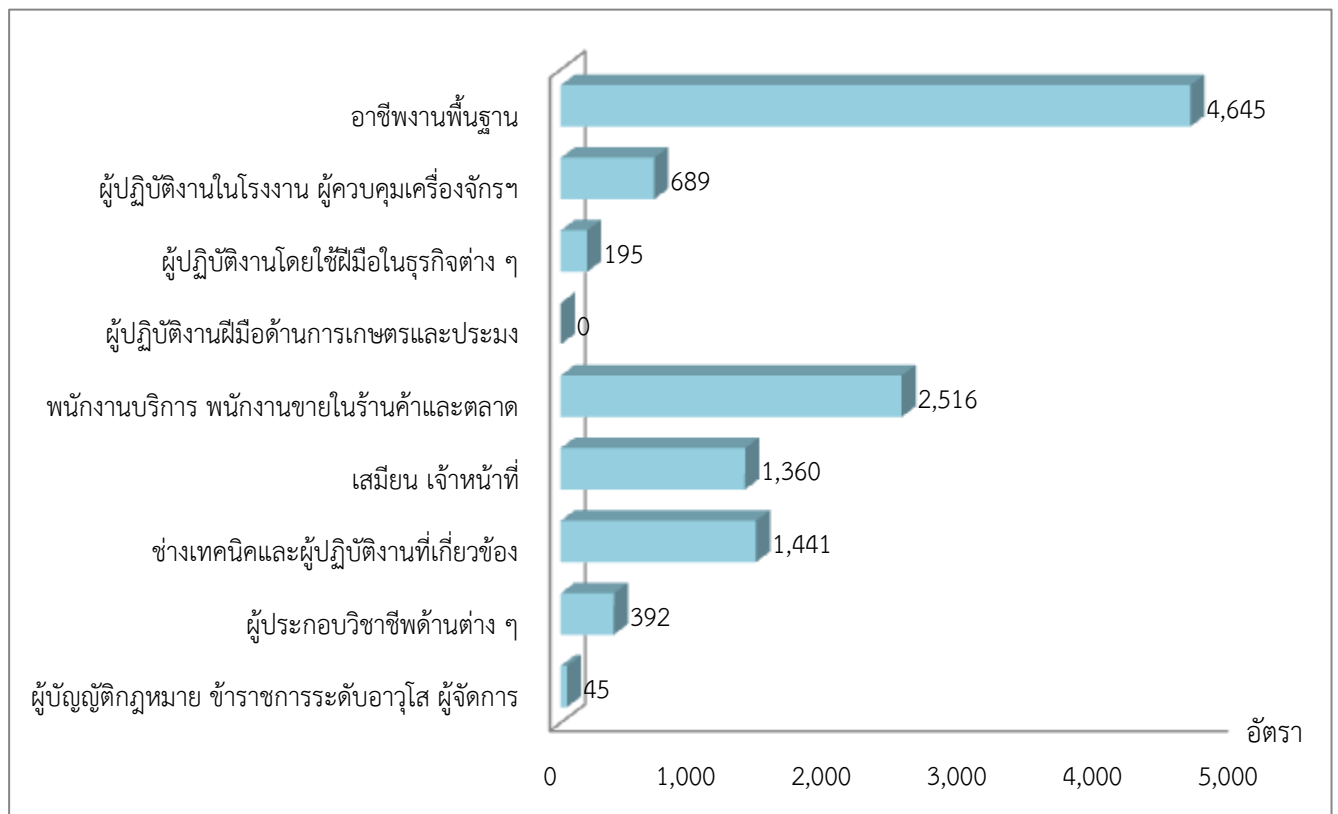

ตารางที่ 10 จำนวนตำแหน่งงานที่มีผู้สมัครงานมากกว่าความต้องการแรงงาน จำแนกตามรายภาค 10 อันดับแรก

10.1 ภาคกลาง

ลำดับที่	ตำแหน่งงาน	จำนวน (อัตรา)
1	ผู้ประกอบวิชาชีพด้านการสอนระดับมัธยมศึกษา, ผู้สอนในระดับมัธยมศึกษา	9
2	ผู้ให้บริการส่วนบุคคลในหน่วยงานต่าง ๆ (พนักงานดูแลผู้ป่วยประจำโรงพยาบาล , คลินิก)	3
3	ช่างเทคนิควิศวกรรมเคมี	2
4	ช่างเทคนิคหรือช่างเครื่องประจำเรือ	2
5	นักโภชนาการและผู้เชี่ยวชาญด้านโภชนาการ	2
6	ผู้ควบคุมเครื่องเย็บ เครื่องปัก, ช่างเย็บ ช่างปักด้วยเครื่องจักร	2
7	ผู้ช่วยด้านทันตกรรม	2
8	ผู้เชี่ยวชาญด้านสุขอนามัย	2
9	ผู้ปฏิบัติงานด้านบริหารงานทั่วไปที่มีได้จัดประเภทไว้ในที่อื่น	2
10	พนักงานเก็บเงิน และพนักงานอ่านมาตรวัดต่าง ๆ	2

หมายเหตุ : ภาคกลาง ประกอบด้วย 10 จังหวัด ได้แก่ กรุงเทพมหานคร สมุทรปราการ นนทบุรี พระนครศรีอยุธยา อ่างทอง ลพบุรี สิงห์บุรี ชัยนาท สระบุรี และปทุมธานี

10.2 ภาคเหนือ

ลำดับที่	ตำแหน่งงาน	จำนวน (อัตรา)
1	ผู้ควบคุมเครื่องจักรและผู้ปฏิบัติ	50
2	พนักงานบริการอาหาร	41
3	ผู้ประกอบวิชาชีพด้านการสอน	5
4	ผู้ประกอบวิชาชีพด้านการสอน	4
5	ผู้จัดการแผนก (ฝ่าย) ผลิต	2
6	พยาบาลวิชาชีพและผดุงครรภ์	2
7	นักกฎหมาย	2
8	เจ้าหน้าที่เทคนิคด้าน	2
9	ผู้ปฏิบัติงานที่เกี่ยวข้องกับการ	2
10	เจ้าหน้าที่รับ-จ่ายเงินของ	2

หมายเหตุ : ภาคเหนือ ประกอบด้วย 17 จังหวัด ได้แก่ เชียงใหม่ ลำพูน ลำปาง อุตรดิตถ์ แพร่ น่าน พะเยา เชียงราย แม่ฮ่องสอน นครสวรรค์ อุทัยธานี กำแพงเพชร ตาก สุโขทัย พิษณุโลก พิจิตร และเพชรบูรณ์

10.3 ภาคตะวันออก

ลำดับที่	ตำแหน่งงาน	จำนวน (อัตรา)
1	ตัวแทนฝ่ายขายด้านเทคนิคและการค้า	65
2	เจ้าหน้าที่เก็บเงินและเจ้าหน้าที่ขายตัว	9
3	พ่อครัว	8
4	ช่างสุขภัณฑ์และช่างวางระบบท่อน้ำ	8
5	ช่างเครื่องและช่างปรับแต่งเครื่องจักรกลทางการเกษตรหรือ อุตสาหกรรม	7
6	ผู้ประกอบอุปกรณ์อิเล็กทรอนิกส์	5
7	ช่างเทคนิควิศวกรรมโยธา	4
8	ช่างเทคนิควิศวกรรมอิเล็กทรอนิกส์และโทรคมนาคม	4
9	พนักงานบริการอาหารและเครื่องดื่ม	4
10	ผู้ช่วยงานด้านคอมพิวเตอร์	3

หมายเหตุ : ภาคตะวันออก ประกอบด้วย 8 จังหวัด ได้แก่ ชลบุรี ระยอง จันทบุรี ตราด ฉะเชิงเทรา ปราจีนบุรี นครนายก และสระแก้ว

10.4 ภาคตะวันตก

ลำดับที่	ตำแหน่งงาน	จำนวน (อัตรา)
1	แรงงานบรรจุผลิตภัณฑ์	294
2	เจ้าหน้าที่สำนักงาน	152
3	ผู้ขับรถยนต์ รถรับจ้าง และรถตู้	19
4	ผู้ประกอบวิชาชีพทางธุรกิจ	12
5	โปรแกรมเมอร์ นักเขียนโปรแกรมคอมพิวเตอร์	9
6	สถาปนิกวิศวกรและผู้ประกอบวิชาชีพ	8
7	ช่างเทคนิควิศวกรรมเครื่องกล	8
8	ผู้จัดการฝ่ายขายและการตลาด	6
9	เจ้าหน้าที่บันทึกข้อมูล	5
10	เจ้าหน้าที่ห้องสมุด	5

หมายเหตุ : ภาคตะวันตก ประกอบด้วย 8 จังหวัด ได้แก่ ราชบุรี กาญจนบุรี สุพรรณบุรี นครปฐม สมุทรสาคร สมุทรสงคราม เพชรบุรี และประจวบคีรีขันธ์

10.5 ภาคตะวันออกเฉียงเหนือ

ลำดับที่	ตำแหน่งงาน	จำนวน (อัตรา)
1	เจ้าหน้าที่สำนักงานอื่น ๆ	50
2	ช่างไฟฟ้าอาคารและอุปกรณ์ไฟฟ้าอื่น ๆ	14
3	วิศวกรโยธา	4
4	ผู้ประกอบวิชาชีพด้านการสอนระดับมัธยมศึกษา, ผู้สอนในระดับมัธยมศึกษา	4
5	นักบัญชี	3
6	ผู้เพาะปลูกพืชไร่ พืชผลและพืชผัก	3
7	วิศวกรไฟฟ้า	2
8	ผู้ประกอบวิชาชีพด้านการสอนอื่น ๆ ที่มีได้จัดประเภทไว้ที่อื่น	2
9	เจ้าหน้าที่เครื่องประมวลผลคำ และผู้ปฏิบัติงานที่เกี่ยวข้อง	2
10	วิศวกรเครื่องกล	1

หมายเหตุ : ภาคตะวันออกเฉียงเหนือ ประกอบด้วย 20 จังหวัด ได้แก่ นครราชสีมา บุรีรัมย์ สุรินทร์ ศรีสะเกษ อุบลราชธานี ยโสธร ชัยภูมิ อำนาจเจริญ หนองบัวลำภู ขอนแก่น อุดรธานี เลย หนองคาย มหาสารคาม ร้อยเอ็ด กาฬสินธุ์ สกลนคร นครพนม มุกดาหาร และบึงกาฬ

10.6 ภาคใต้

ลำดับที่	ตำแหน่งงาน	จำนวน (อัตรา)
1	ผู้ประกอบวิชาชีพด้านการสอนระดับมัธยมศึกษา, ผู้สอนในระดับมัธยมศึกษา	127
2	นักโภชนาการและผู้เชี่ยวชาญด้านโภชนาการ	22
3	ผู้ควบคุมเครื่องจักรและผู้ปฏิบัติงานด้านการประกอบอื่น ๆ	16
4	พนักงานบริการอาหารและเครื่องดื่ม	13
5	นักชีววิทยา นักพฤกษศาสตร์ นักสัตวศาสตร์และอาชีพอื่น ๆ ที่เกี่ยวข้อง	9
6	ผู้ประกอบวิชาชีพด้านการสอนระดับประถมศึกษา, ผู้สอนในระดับประถมศึกษา	8
7	เจ้าหน้าที่เครื่องประมวลผลคำ และผู้ปฏิบัติงานที่เกี่ยวข้อง	7
8	โปรแกรมเมอร์ , นักเขียนโปรแกรมคอมพิวเตอร์	7
9	เจ้าหน้าที่บัญชี	6
10	ผู้จัดการฝ่ายผลิตและปฏิบัติการซึ่งมิได้จัดประเภทไว้ที่อื่น	6

หมายเหตุ : ภาคใต้ ประกอบด้วย 14 จังหวัด ได้แก่ นครศรีธรรมราช กระบี่ พังงา ภูเก็ต สุราษฎร์ธานี ระนอง ชุมพร สงขลา สตูล ตรัง พัทลุง ปัตตานี ยะลา และนราธิวาส

ตารางที่ 10.7 จำนวนตำแหน่งงานที่มีผู้สมัครงานมากกว่าความต้องการแรงงาน จำแนกตามประเภทอาชีพ

ลำดับที่	ตำแหน่งงาน	จำนวน (อัตรา)
1	ผู้บัญญัติกฎหมาย ข้าราชการระดับอาวุโส ผู้จัดการ	16
2	ผู้ประกอบการวิชาชีพด้านต่าง ๆ	189
3	ช่างเทคนิคและผู้ปฏิบัติงานที่เกี่ยวข้อง	126
4	เสมียน เจ้าหน้าที่	227
5	พนักงานบริการ พนักงานขายในร้านค้าและตลาด	109
6	ผู้ปฏิบัติงานฝีมือด้านการเกษตรและประมง	3
7	ผู้ปฏิบัติงานโดยใช้ฝีมือในธุรกิจต่าง ๆ	336
8	ผู้ปฏิบัติงานในโรงงาน ผู้ควบคุมเครื่องจักรฯ	73
9	อาชีพงานพื้นฐาน	2

แผนภูมิแสดงจำนวนตำแหน่งงานที่มีผู้สมัครงานมากกว่าความต้องการแรงงาน จำแนกตามประเภทอาชีพ

