

สถานการณ์การว่างงานและการเลิกจ้าง

ข้อมูลสำนักงานประกันสังคมในเดือนพฤศจิกายน 2563 พบว่า มีจำนวนสถานประกอบการ 485,652 แห่ง มีผู้ประกันตนมาตรา 33 จำนวน 11,075,882 คน และมีผู้ประกันตนมาขึ้นทะเบียนขอรับประโยชน์ทดแทนกรณีว่างงานจำนวน 465,465 คน คิดเป็นร้อยละ 4.20 ของผู้ประกันตนมาตรา 33 เมื่อเปรียบเทียบกับช่วงเดียวกันของปีก่อน พบว่ามีผู้ขอรับประโยชน์ทดแทนเพิ่มขึ้น 291,386 คน คิดเป็นร้อยละ 167.39 โดยสาเหตุการว่างงานมากที่สุด คือ เลิกจ้าง ร้อยละ 49.66 ลาออกจากงาน ร้อยละ 45.07 และสิ้นสุดสัญญาจ้าง ร้อยละ 5.27

ผู้ประกันตนมาตรา 33 และผู้ขอรับประโยชน์ทดแทนกรณีว่างงาน

ผู้ประกันตน ม.33 และผู้ขอรับประโยชน์ทดแทนกรณีว่างงาน ปี 2562 และปี 2563

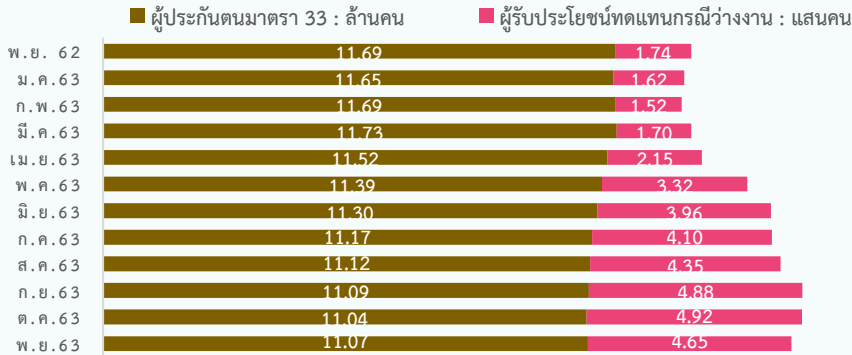

ผู้ขอรับประโยชน์ทดแทนกรณีว่างงาน ปี 2562 และปี 2563

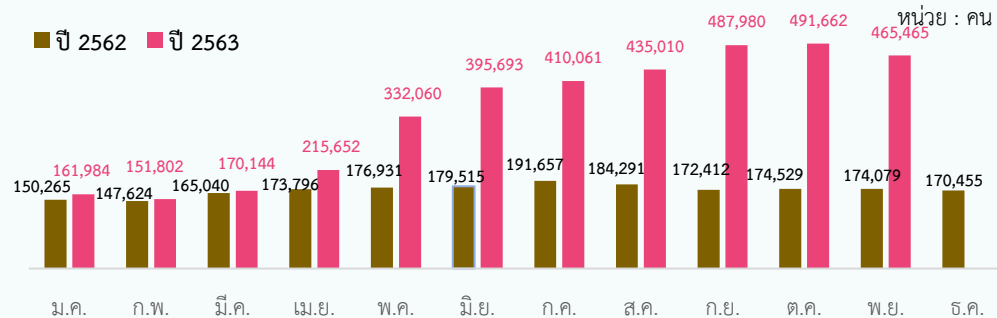

จำนวนผู้ขอรับประโยชน์ทดแทนกรณีว่างงาน จำแนกตามสาเหตุการออกจากงาน

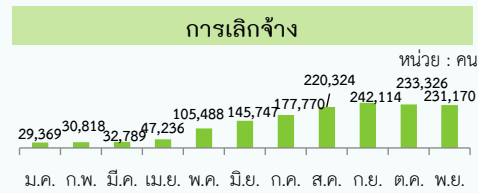

ต.ค. 63 จำนวน 491,662 คน 5.33% MoM

พ.ย. 62 จำนวน 174,079 คน 167.39% YoY

จำนวนผู้ขอรับประโยชน์ทดแทนกรณีว่างงาน จำแนกตามประเภทกิจการ และสาเหตุการว่างงาน

ประเภทกิจการสูงสุด 3 อันดับแรก	รวม (คน)	%	ลาออก	เลิกจ้าง	สิ้นสุดสัญญาจ้าง
รวม	465,465	100	209,791	231,170	24,504
ภาคการเกษตร	1,999	0.43	1,477	456	66
1. การเพาะปลูกและการเลี้ยงสัตว์	1,788		1,327	396	65
2. การประมงและการเพาะเลี้ยงสัตว์น้ำ	153		106	46	1
3. ป่าไม้และการทำไม้	58		44	14	-
ภาคการผลิต	121,120	26.02	59,877	58,975	2,268
1. การผลิตผลิตภัณฑ์อาหาร	12,842		7,866	4,785	191
2. การผลิตยานยนต์ รถพ่วงและรถกึ่งรถพ่วง	11,537		3,342	8,033	162
3. การผลิตผลิตภัณฑ์คอมพิวเตอร์ อิเล็กทรอนิกส์ และอุปกรณ์ทางทัศนศาสตร์	9,531		3,245	6,152	134
ภาคการบริการและการค้า	229,815	49.37	105,539	103,634	20,642
1. ที่พักแรม	45,404		10,301	35,004	99
2. การบริหารราชการและการป้องกันประเทศ รวมถึงการประกันสังคมภาคบังคับ	24,776		6,218	430	18,128
3. การขนส่ง (ยกเว้นยานยนต์และจักรยานยนต์)	23,702		14,979	8,430	293
ไม่ระบุ	112,531	24.18	42,898	68,105	1,528