

สถานการณ์การว่างงาน เลิกจ้าง และความต้องการแรงงาน เดือน มกราคม 2561

1. สถานการณ์การว่างงานผลการสำรวจของสำนักงานสถิติแห่งชาติ

จากข้อมูลของสำนักงานสถิติแห่งชาติที่ทำการสำรวจในเดือนมกราคม 2561 ปรากฏว่า มีกำลังแรงงานประมาณ 37.79 ล้านคน เป็นผู้มีงานทำ 37.07 ล้านคน ผู้ว่างงานจำนวน 4.75 แสนคน (คิดเป็นอัตราการว่างงานร้อยละ 1.3) และผู้รอฤดูกาล 2.43 แสนคน

ภาพที่ 1 ผู้ว่างงานตามประสบการณ์ทำงาน มกราคม 2561

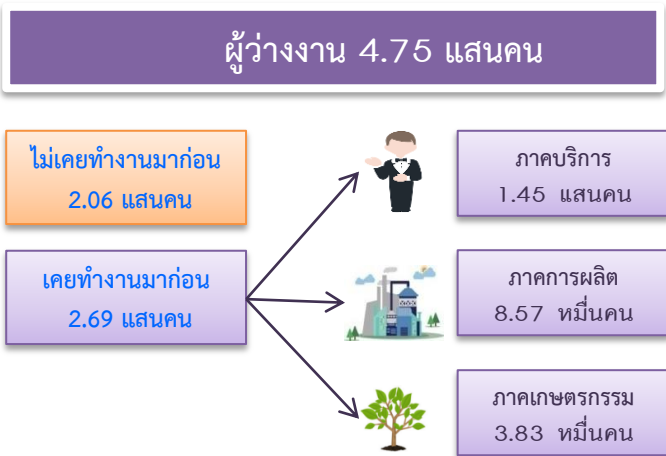

เมื่อพิจารณาผู้ว่างงานจากประสบการณ์การทำงาน พบว่าเป็นผู้ที่ไม่เคยทำงานมาก่อน 2.06 แสนคน และเคยทำงานมาก่อน 2.69 แสนคน ในจำนวนผู้ที่เคยทำงานมาก่อน เคยทำงานอยู่ในภาคการบริการและการค้ามากที่สุด จำนวน 1.45 แสนคน รองลงมาอยู่ในภาคการผลิต 8.57 หมื่นคน และภาคเกษตรกรรมน้อยที่สุด 3.83 หมื่นคน

แผนภูมิที่ 1 ผู้ว่างงาน จำแนกตามประสบการณ์ทำงาน และระดับการศึกษา

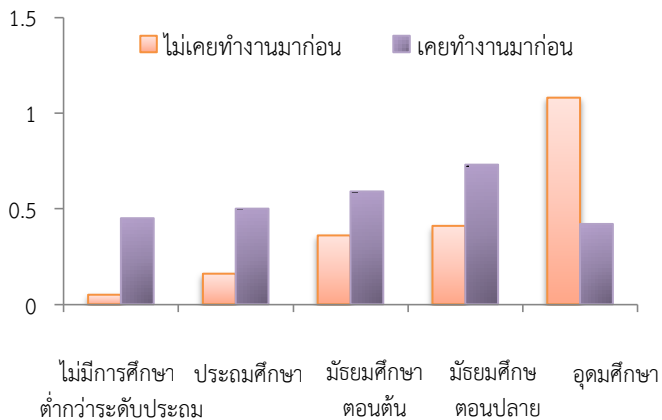

จำนวนผู้ว่างงานที่ไม่เคยทำงานมาก่อน สำเร็จการศึกษาระดับอุดมศึกษา 1.08 แสน รองลงมาเป็นระดับมัธยมศึกษาตอนปลาย 4.1 หมื่นคน ระดับมัธยมศึกษา

ตอนต้น 3.6 หมื่นคนตามลำดับ สำหรับผู้ที่เคยทำงานมาก่อน สำเร็จการศึกษาระดับมัธยมศึกษาตอนปลายมากที่สุด 7.3 หมื่นคน ระดับมัธยมศึกษาตอนต้น 5.9 หมื่นคน ระดับประถมศึกษา 5.0 หมื่นคน

ภาพที่ 2 จำนวนผู้ว่างงานจำแนกตามภาค เดือนมกราคม 2561

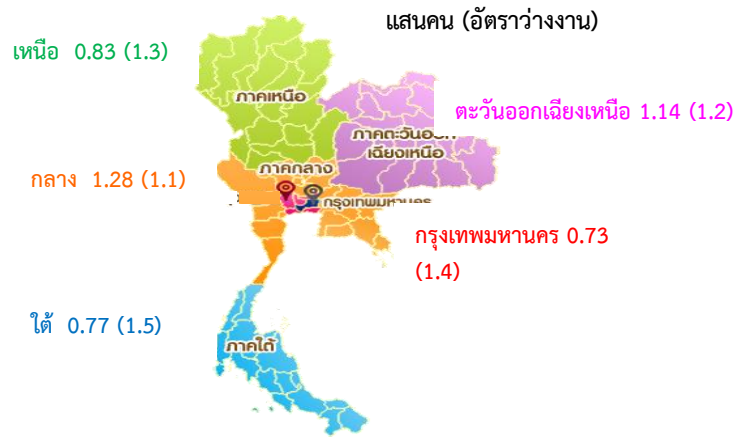

เมื่อพิจารณาเป็นรายภาค พบว่า ภาคใต้มีอัตราการว่างงานมากที่สุดร้อยละ 1.5 รองลงมา ภาคเหนือร้อยละ 1.3 และภาคกลางร้อยละ 1.1 ตามลำดับ

1.2 สถิติอัตราการว่างงานรายเดือน ปี 2555 -2560

จากข้อมูลการสำรวจภาวะการทำงานของประชากรโดยสำนักงานสถิติแห่งชาติในช่วง 5 ปี ที่ผ่านมา (2555-2560) พบว่า อัตราการว่างงานจะสูงในช่วงต้นปีและลดลงในช่วงปลายปี เนื่องจากปัจจัยของฤดูกาลที่ส่งผลกระทบต่อผู้มีงานทำในภาคเกษตรซึ่งมีส่วนผู้มีงานทำเฉลี่ยใน 5 ปีที่ผ่านมาถึงร้อยละ 35.03 โดยในช่วงต้นปีเป็นช่วงนอกฤดูการเกษตรทำให้มีผู้ว่างงานจากภาคเกษตรเพิ่มขึ้น

สำหรับอัตราการว่างงานในเดือนมกราคม 2561 อยู่ที่ร้อยละ 1.3 เพิ่มขึ้นจากช่วงเดียวกันของปีก่อนที่มีอัตราการว่างงานอยู่ร้อยละ 1.2 หรือมีผู้ว่างงานเพิ่มขึ้น 2.6 หมื่นคน

แผนภูมิที่ 1 อัตราการว่างงานรายเดือน ปี พ.ศ. 2559 – 2561

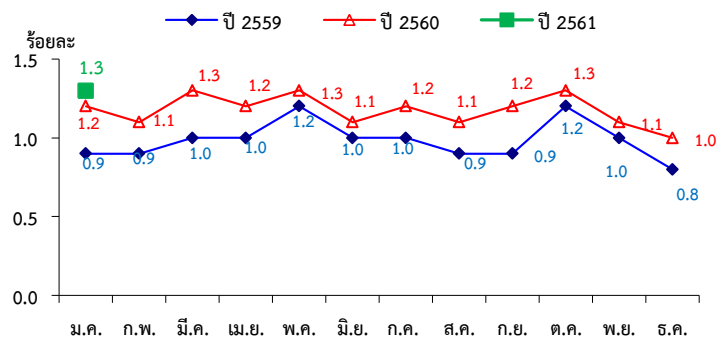

ที่มา : สำนักงานสถิติแห่งชาติ

2. สถานการณ์การเลิกจ้าง

ณ เดือน ธันวาคม 2560 มีจำนวนผู้ประกันตนในระบบประกันสังคม (ม.33) จำนวน 10,840,579 คน เมื่อเปรียบเทียบกับช่วงเดียวกันของปีก่อน พบว่ามีอัตราการขยายตัวร้อยละ 3.13 และมีผู้ขอรับประโยชน์ทดแทนกรณีว่างงานจำนวน 140,273 คน เมื่อเปรียบเทียบกับช่วงเดียวกันของปีก่อนพบว่ามีผู้ขอรับประโยชน์ทดแทนกรณีว่างงานลดลงร้อยละ 0.70 โดยมีผู้รับประโยชน์ทดแทนกรณีว่างงานจากการเลิกจ้าง จำนวน 23,023 คน

ตารางที่ 1 จำนวนผู้ประกันตน และผู้ขอรับประโยชน์ทดแทนกรณีว่างงานในระบบประกันสังคม

| เดือน | ผู้ประกันตน ม.33 | | ผู้รับประโยชน์กรณีว่างงาน | |
|-------|------------------|------------|---------------------------|---------|
| | ปี 2559 | ปี 2560 | ปี 2559 | ปี 2560 |
| ม.ค. | 10,314,551 | 10,460,594 | 114,150 | 133,421 |
| ก.พ. | 10,348,753 | 10,509,866 | 123,087 | 129,558 |
| มี.ค. | 10,365,424 | 10,542,660 | 133,247 | 145,151 |
| เม.ย. | 10,338,067 | 10,523,934 | 138,276 | 147,838 |
| พ.ค. | 10,347,954 | 10,543,612 | 140,854 | 155,719 |
| มิ.ย. | 10,377,038 | 10,601,371 | 152,240 | 156,587 |
| ก.ค. | 10,389,934 | 10,653,972 | 153,661 | 156,791 |
| ส.ค. | 10,385,238 | 10,692,454 | 161,012 | 157,883 |
| ก.ย. | 10,435,407 | 10,733,498 | 151,489 | 146,471 |
| ต.ค. | 10,439,864 | 10,695,748 | 147,542 | 144,590 |
| พ.ย. | 10,477,172 | 10,791,241 | 146,089 | 145,172 |
| ธ.ค. | 10,511,821 | 10,840,579 | 141,267 | 140,273 |

ที่มา : กองเศรษฐกิจแรงงาน สำนักงานปลัดกระทรวงแรงงาน

3. ความต้องการแรงงาน

กรมการจัดหางานได้รับแจ้งความต้องการแรงงาน (ตำแหน่งงานว่าง) จากนายจ้าง/สถานประกอบการเดือน มกราคม 2561 จำนวน 43,849 อัตรา มีผู้สมัครงาน 14,818 คน และบรรจุงานได้ 24,274 คน

อุตสาหกรรมที่มีความต้องการแรงงานมากที่สุด ได้แก่ อุตสาหกรรมการผลิต 18,276 อัตรา รองลงมาคือ การขายส่ง การขายปลีก ซ่อมยานยนต์และจักรยายนต์ 10,987 อัตรา กิจกรรมการบริหารและบริการสนับสนุน 3,029 อัตรา ที่พักแรมและบริการด้านอาหาร 2,480 อัตรา การก่อสร้าง 1,721 อัตรา

แผนภูมิที่ 1 ความต้องการแรงงาน ผู้สมัครงาน และบรรจุงาน เดือนมกราคม 2561

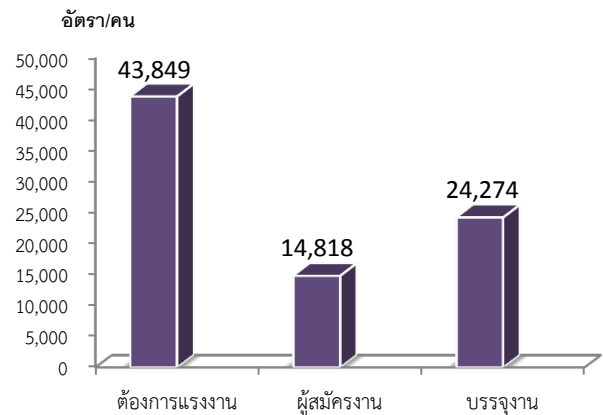

ที่มา : ระบบสารสนเทศการจัดหางานในประเทศ กรมการจัดหางาน

อาชีพที่มีความต้องการแรงงานมากที่สุดคือ อาชีพงานพื้นฐาน (แรงงานทั่วไป แรงงานด้านการผลิต) 13,238 อัตรา รองลงมาคือ พนักงานบริการ พนักงานขาย 8,064 อัตรา เสมียน เจ้าหน้าที่ 6,688 อัตรา ช่างเทคนิคและผู้ปฏิบัติงานที่เกี่ยวข้อง 6,171 อัตรา ผู้ปฏิบัติงานโดยใช้ฝีมือในธุรกิจต่าง ๆ 3,633 อัตรา

ตำแหน่งที่นายจ้าง/สถานประกอบการต้องการแรงงานมาก 10 อันดับแรก

| | |
|--------------------------------|-----------------------------|
| 1. แรงงานทั่วไป | 6. เจ้าหน้าที่คลังสินค้า |
| 2. แรงงานด้านการผลิต | 7. พนักงานบัญชี |
| 3. พนักงานขายและผู้แนะนำสินค้า | 8. พนักงานขับรถยนต์ |
| 4. พนักงานธุรการ | 9. เจ้าหน้าที่เก็บเงิน |
| 5. พนักงานบริการลูกค้า | 10. พนักงานรักษาความปลอดภัย |

ความต้องการแรงงานส่วนใหญ่อยู่ในภาคกลาง กรุงเทพมหานครและปริมณฑล ร้อยละ 60.87 รองลงมาคือ ภาคเหนือ ร้อยละ 14.73 ภาคตะวันออกเฉียงเหนือ ร้อยละ 12.27 และภาคใต้ ร้อยละ 12.13

นายจ้าง/สถานประกอบการต้องการผู้ที่จบการศึกษา ระดับปวช. - ปวส./อนุปริญญา จำนวน 17,052 อัตรา รองลงมาคือระดับมัธยมศึกษา 13,208 อัตรา ประถม

ศึกษาและต่ำกว่า 7,091 อัตรา ระดับปริญญาตรีขึ้นไป 6,498 อัตรา

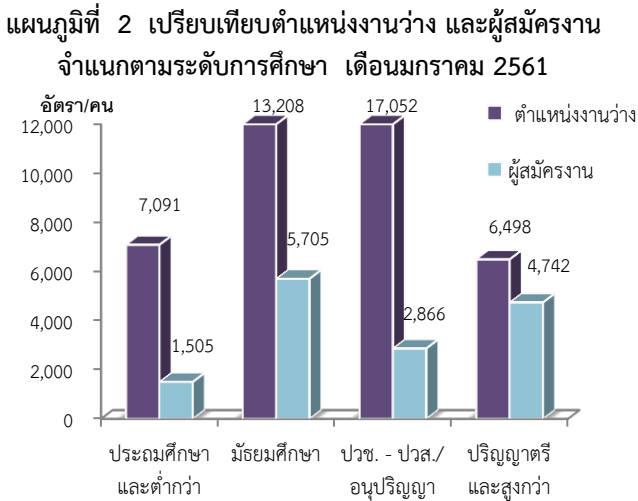

4. ข้อมูลด้านการลงทุน

4.1 ในเดือนธันวาคม 2560 โรงงานอุตสาหกรรมได้รับใบอนุญาตและแจ้งประกอบกิจการจำนวน 298 โรงงานมีการจ้างคนงานจำนวน 6,906 คน และมีการจำหน่ายทะเบียนโรงงาน 62 โรง มีคนงาน 1,166 คน

แผนภูมิ 2 จำนวนโรงงานที่ประกอบกิจการ

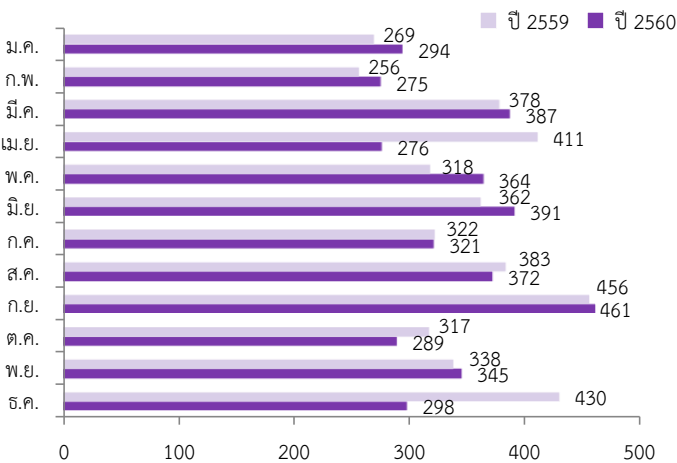

ที่มา: กรมโรงงานอุตสาหกรรม

4.2 จากข้อมูลกรมพัฒนาธุรกิจการค้า ที่รวบรวมข้อมูลเกี่ยวกับการจดทะเบียนนิติบุคคลทั่วประเทศ เดือนธันวาคม 2560 พบว่าการจดทะเบียนจัดตั้งธุรกิจใหม่จำนวน 6,305 ราย มูลค่าทุนจดทะเบียน 146,984 ล้านบาท เมื่อเปรียบเทียบกับช่วงเดียวกันของปีก่อนพบว่า มีการจดทะเบียนจัดตั้งใหม่เพิ่มขึ้น 1,895 ราย และมีจำนวนธุรกิจเล็กประกอบกิจการ 5,762 ราย

แผนภูมิ 3 จำนวนธุรกิจจัดตั้งใหม่และเลิกประกอบกิจการ ปี 2560

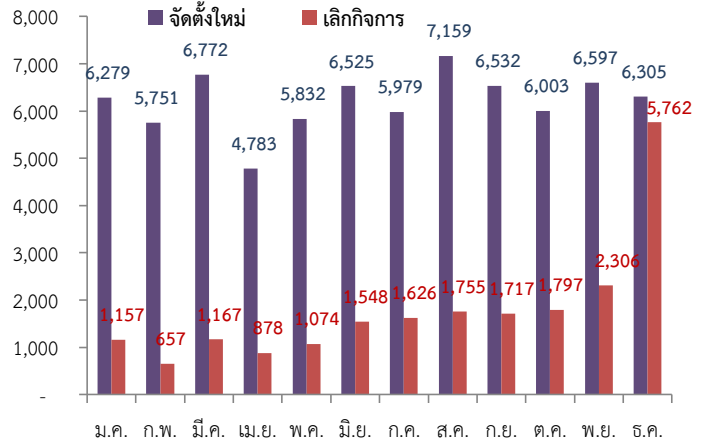

4.3 ข้อมูลจากสำนักงานคณะกรรมการส่งเสริมการลงทุนในช่วงไตรมาสที่ 4 ปี 2560 (ตุลาคม - ธันวาคม) พบว่า มีโครงการได้รับอนุมัติให้ส่งเสริมการลงทุนจำนวน 316 โครงการ มีการจ้างงาน 16,435 คน

ตาราง 6 การอนุมัติให้การส่งเสริมการลงทุน รายไตรมาส ปี 2560

| รายละเอียด | ปี 2560 | | | |
|---------------------------|---------|--------|--------|--------|
| | Q1 | Q2 | Q3 | Q4 |
| จำนวน (โครงการ) | 308 | 282 | 321 | 316 |
| ทุนจดทะเบียน (พันล้านบาท) | 28.84 | 18.75 | 17.05 | 6.66 |
| ไทย | 17.33 | 4.90 | 9.37 | 2.76 |
| ต่างชาติ | 11.51 | 13.85 | 7.68 | 3.90 |
| การจ้างงาน (คน) | 16,439 | 16,780 | 28,145 | 16,435 |

ที่มา: สำนักงานคณะกรรมการส่งเสริมการลงทุน

หมายเหตุ : ข้อมูลดังกล่าวเป็นข้อมูลที่ได้รับจากการส่งเสริมแจ้งสำนักงานเมื่อได้รับการอนุมัติการส่งเสริมและเป็นการประมาณการความต้องการแรงงานที่จะใช้ในโครงการเมื่อเริ่มดำเนินการในอนาคต