

สถานการณ์การว่างงานและการเลิกจ้าง

ข้อมูลสำนักงานประกันสังคมในเดือนมีนาคม 2564 พบว่า มีผู้ประกันตนมาตรา 33 จำนวน 11,090,989 คน และมีผู้ประกันตนมาขึ้นทะเบียนขอรับประโยชน์ทดแทนกรณีว่างงาน จำนวน 345,908 คน คิดเป็นร้อยละ 3.12 ของผู้ประกันตนมาตรา 33 เมื่อเปรียบเทียบกับช่วงเดียวกันของปีก่อน พบว่า มีผู้ขอรับประโยชน์ทดแทนเพิ่มขึ้น 175,764 คน คิดเป็นร้อยละ 103.30 โดยสาเหตุการว่างงานมากที่สุด คือ ลาออกจากงาน ร้อยละ 59.63 เลิกจ้าง ร้อยละ 37.72 และสิ้นสุดสัญญาจ้าง ร้อยละ 2.65

ผู้ประกันตน ม.33 และผู้ขอรับประโยชน์ทดแทนกรณีว่างงาน ปี 2563 และปี 2564

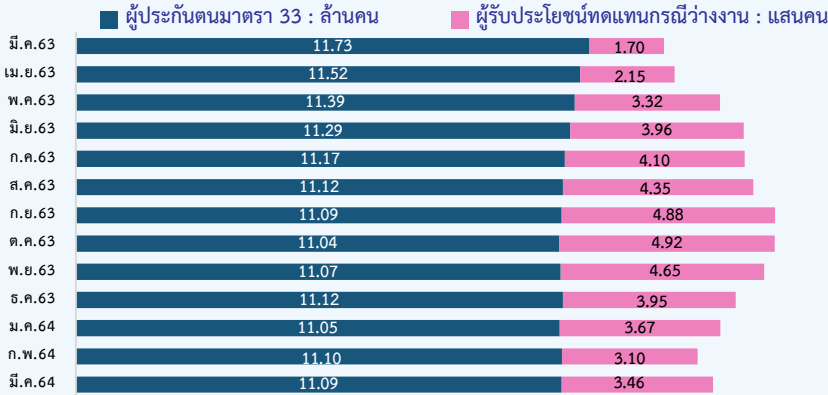

ผู้ขอรับประโยชน์ทดแทนกรณีว่างงาน ปี 2563 และปี 2564

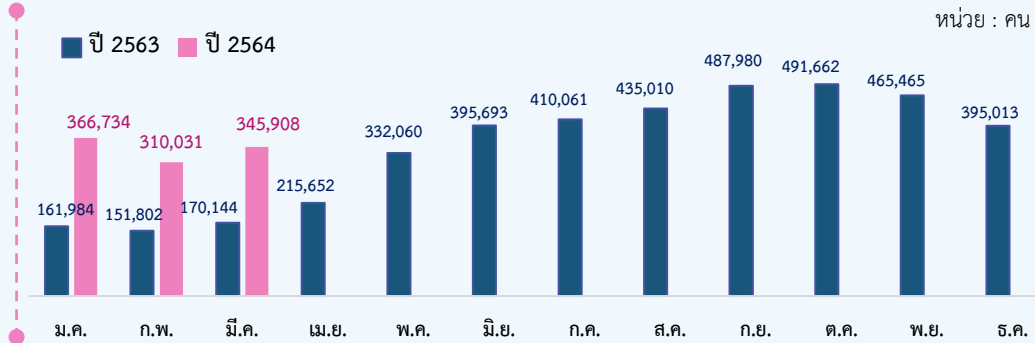

จำนวนผู้ขอรับประโยชน์ทดแทนกรณีว่างงาน จำแนกตามสาเหตุการออกจากงาน

มี.ค. 2564 จำนวน 345,908 คน



ก.พ. 64 จำนวน 310,031 คน ▲ 11.57% MoM

มี.ค. 63 จำนวน 170,144 คน ▲ 103.30% YoY

การลาออก

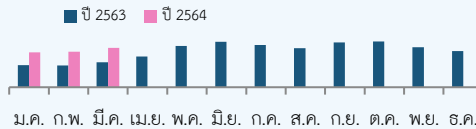

การเลิกจ้าง



การสิ้นสุดสัญญา



จำนวนผู้ขอรับประโยชน์ทดแทนกรณีว่างงาน จำแนกตามภาคและสาเหตุการออกจากงาน

ภาคเหนือ 39,934 คน

กรณีลาออก 26,745 คน
กรณีเลิกจ้าง 11,545 คน
กรณีสิ้นสุดสัญญาจ้าง 1,644 คน

ภาคกลาง 122,932 คน

กรณีลาออก 75,212 คน
กรณีเลิกจ้าง 43,924 คน
กรณีสิ้นสุดสัญญาจ้าง 3,796 คน

ภาคใต้ 52,617 คน

กรณีเลิกจ้าง 32,052 คน
กรณีลาออก 19,718 คน
กรณีสิ้นสุดสัญญาจ้าง 847 คน

ภาคตะวันออกเฉียงเหนือ 57,914 คน

กรณีลาออก 44,708 คน
กรณีเลิกจ้าง 11,417 คน
กรณีสิ้นสุดสัญญาจ้าง 1,789 คน

กรุงเทพมหานคร 72,511 คน

กรณีลาออก 39,891 คน
กรณีเลิกจ้าง 31,522 คน
กรณีสิ้นสุดสัญญาจ้าง 1,098 คน

