



วารสาร

ประจำเดือนเมษายน 2569
สำนักงานจัดหางานจังหวัดนครสวรรค์

สุขสันต์เทศกาล

สงกรานต์



สำนักงานจัดหางานจังหวัดนครสวรรค์



<https://doe.go.th/nakhonsawan/>

0-5625-7036



บทบาทภารกิจของสำนักงานจัดหางาน จังหวัดนครสวรรค์

1. การบริการจัดหางานในประเทศ
2. การแนะแนวและการส่งเสริมการประกอบอาชีพ
3. การจัดส่งแรงงานไทยไปทำงานต่างประเทศ
4. การคุ้มครองคนหางาน
5. การจัดระบบการทำงานของคนต่างด้าว

สาระในเล่ม Content

ผลการปฏิบัติงานจัดหางานในประเทศ จังหวัดนครสวรรค์ เดือนมีนาคม 2569

ข่าวประชาสัมพันธ์ สำนักงานจัดหางานจังหวัดนครสวรรค์

ตำแหน่งงานว่าง ประจำเดือนเมษายน 2569

ผลการปฏิบัติงานจัดหางานในประเทศ จังหวัดนครสวรรค์ เดือนมีนาคม 2569



ผู้สมัครงานมาใช้บริการ
จำนวน 241 คน



ตำแหน่งงานว่าง
จำนวน 243 อัตรา



การบรรจุกงาน
จำนวน 141 คน

ตำแหน่งงานว่างที่สถานประกอบการต้องการ

ตำแหน่งงาน

	จำนวน	ร้อยละ
1. ช่างเทคนิค	129	53.09
2. พนักงานฝ่ายผลิต	60	24.69
3. ช่างติดตั้ง (ระบบอินเทอร์เน็ต)	16	6.58
4. พนักงานควบคุมเครื่องจักร	13	5.35
5. เสมียน/ธุรการ	10	4.12

วุฒิการศึกษา

	จำนวน	ร้อยละ
1. มัธยมศึกษา	66	27.16
2. ปริญญาตรี	49	20.16
3. ปวส.	41	16.87
4. อนุปริญญา	34	13.99
5. ปวช.	31	12.76

ช่วงอายุ

	จำนวน	ร้อยละ
1. 18 - 24 ปี	82	33.74
2. 25 - 29 ปี	81	33.33
3. 30 - 39 ปี	39	16.05
4. 40 - 49 ปี	30	12.35
5. 50 - 59 ปี	10	4.12

ตำแหน่งงานที่ผู้สมัครงานต้องการสมัครงาน

ตำแหน่งงาน

	จำนวน	ร้อยละ
1. ช่างเทคนิค	108	44.81
2. พนักงานฝ่ายผลิต	58	24.07
3. เสมียน/ธุรการ	24	9.96
4. พนักงานบริการ/ขาย	18	7.47
5. ช่างควบคุมเครื่องจักร	18	7.47

วุฒิการศึกษา

	จำนวน	ร้อยละ
1. ม.ปลาย	108	44.81
2. ม.ต้น	46	19.09
3. ปริญญาตรี	46	19.09
4. ปวส.	17	7.05
5. ประถมศึกษา	17	7.05

ช่วงอายุ

	จำนวน	ร้อยละ
1. 40 - 49 ปี	80	33.20
2. 18 - 24 ปี	60	24.90
3. 30 - 39 ปี	57	23.65
4. 40 - 49 ปี	17	7.05
5. 18 - 24 ปี	17	7.05

ตำแหน่งงานที่ได้รับการบรรจุกงาน

ตำแหน่งงาน

	จำนวน	ร้อยละ
1. ช่างเทคนิค	81	57.45
2. พนักงานฝ่ายผลิต	38	26.95
3. ช่างควบคุมเครื่องจักร	11	7.80
4. เสมียน/ธุรการ	8	5.67
5. พนักงานบริการ/ขาย	3	2.13

วุฒิการศึกษา

	จำนวน	ร้อยละ
1. มัธยมศึกษาตอนปลาย	88	62.41
2. มัธยมศึกษาตอนต้น	23	16.31
3. ปริญญาตรี	15	10.64
4. ปวส.	7	4.96
5. ประถมศึกษา	5	3.55

ช่วงอายุ

	จำนวน	ร้อยละ
1. 18 - 24 ปี	54	38.30
2. 40 - 49 ปี	43	30.50
3. 30 - 39 ปี	28	19.86
4. 25 - 29 ปี	6	4.26
5. 15 - 17 ปี	6	4.26

การให้บริการขึ้นทะเบียน ผู้ประกันตนกรณีว่างงาน ประจำเดือนมีนาคม 2569

รวมผู้มาใช้บริการทั้งหมด 2,460 คน

ขึ้นทะเบียน

442 คน



183 คน



259 คน

ถูกเลิกจ้าง

29 คน



13 คน



16 คน

ลาออก

413 คน



170 คน



243 คน

รายงานตัวกรณีว่างงาน

2,018 คน



903 คน



1,115 คน

สถานการณ์การว่างงานและการเลิกจ้าง
ในจังหวัดนครสวรรค์ เดือนมีนาคม 2569
มีผู้ประกันตนกรณีว่างงาน มาใช้บริการทั้งหมด
จำนวน 2,460 คน โดยสาเหตุการว่างงานจาก
การลาออกมากที่สุด จำนวน 413 คน เลิกจ้าง
จำนวน 29 คน และรายงานตัว จำนวน
2,018 คน

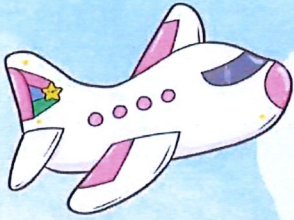

การให้บริการ จัดหางานต่างประเทศ



ประจำเดือนมีนาคม 2569

แจ้งเดินทางไปทำงานต่างประเทศ
ด้วยตนเอง (เดินทางครั้งแรก)

2 คน

เพศ
ชาย

2 คน

เพศ
หญิง

- คน

แจ้งการเดินทางกลับไปทำงาน
ต่างประเทศ (Re-Entry)

17 คน

เพศ
ชาย

15 คน

เพศ
หญิง

2 คน

ประเทศที่คนหางาน
เดินทางไปทำงาน

- 1 ไต้หวัน 9 คน
 - 2 เกาหลี 3 คน
 - 3 ญี่ปุ่น 2 คน
 - 4 อื่น ๆ 5 คน
- รวมทั้งสิ้น 19 คน

ตำแหน่งงานที่คนหางาน
เดินทางไปทำงาน

- 1 กรรมกร 5 คน
 - 2 พนักงานโรงงาน 4 คน
 - 3 กู้ยืม 2 คน
 - 4 อื่น ๆ 8 คน
- รวมทั้งสิ้น 19 คน

ลงทะเบียนแจ้งความประสงค์ไปทำงานต่างประเทศ

เพศ
ชาย

1 คน

เพศ
หญิง

1 คน

รวมทั้งสิ้น 2 คน

ประเทศที่คนหางานแจ้ง
ความประสงค์ไปทำงาน

- 1 เกาหลี 2 คน

ตำแหน่งงานที่คนหางานแจ้ง
ความประสงค์ไปทำงาน

- 1 คนงานเกษตร 2 คน

รวมทั้งสิ้น 2 คน

ข้อมูลแรงงานไทยไปทำงานต่างประเทศจังหวัดนครสวรรค์ ประจำเดือนมีนาคม 2569 จำนวน 21 คน แยกเป็นการแจ้งการเดินทางไปทำงานด้วยตนเอง จำนวน 2 คน การแจ้งการเดินทางกลับไปทำงานต่างประเทศ (Re-Entry) จำนวน 19 คน ลงทะเบียนแจ้งความประสงค์ไปทำงานต่างประเทศ จำนวน 2 คน

ข้อมูล ณ วันที่ 25 มีนาคม 2569

ข้อมูลนายจ้างและแรงงานต่างด้าว 4 สัญชาติ (กัมพูชา เมียนมา ลาว และเวียดนาม)

ที่ได้รับอนุญาตทำงานจังหวดนครสวรรค์

จำแนกรายอำเภอ นายจ้าง/สถานประกอบการ
ที่จ้างแรงงานต่างด้าว 4 สัญชาติ (กัมพูชา เมียนมา ลาวและเวียดนาม)

รวมทั้งสิ้น 9,813 คน



รายชื่ออำเภอ	จำนวนนายจ้าง/ สถานประกอบการ	จำนวนแรงงานต่างด้าว				
		กัมพูชา	เมียนมา	ลาว	เวียดนาม	อื่น ๆ
อ. เมืองนครสวรรค์	1,707 แห่ง	55 คน	4,269 คน	483 คน	2 คน	169 คน
อ. ตากลิ	161 แห่ง	32 คน	449 คน	44 คน	- คน	59 คน
อ. ไพศาลี	64 แห่ง	4 คน	56 คน	42 คน	- คน	11 คน
อ. ลาดยาว	105 แห่ง	1 คน	218 คน	16 คน	- คน	14 คน
อ. เก้าเลี้ยว	64 แห่ง	8 คน	1,184 คน	10 คน	- คน	2 คน
อ. ท่าตะโก	78 แห่ง	6 คน	173 คน	22 คน	- คน	14 คน
อ. โกรกพระ	102 แห่ง	7 คน	466 คน	10 คน	- คน	6 คน
อ. ตากฟ้า	78 แห่ง	6 คน	130 คน	51 คน	- คน	7 คน
อ. บรพตพิสัย	166 แห่ง	17 คน	487 คน	28 คน	- คน	5 คน
อ. พยุหะคีรี	191 แห่ง	5 คน	448 คน	27 คน	- คน	23 คน
อ. หนองบัว	72 แห่ง	3 คน	139 คน	35 คน	1 คน	19 คน
อ. ชุมแสง	72 แห่ง	6 คน	138 คน	10 คน	1 คน	13 คน
อ. แม่จก	51 แห่ง	1 คน	175 คน	20 คน	- คน	- คน
อ. แม่เปิน	9 แห่ง	9 คน	2 คน	2 คน	1 คน	1 คน
อ. ชุมตาบง	29 แห่ง	1 คน	161 คน	3 คน	- คน	6 คน
รวม	2,949 แห่ง	161 คน	8,495 คน	803 คน	5 คน	349 คน

ข้อมูล ณ วันที่ 25 มีนาคม 2569

การทำงานของคนต่างด้าว

ข้อมูล ณ วันที่ 25 มีนาคม 2569

คนต่างด้าวจดทะเบียนและขออนุญาตทำงาน
จังหวัดนครสวรรค์

รวมทั้งสิ้น 9,813 คน

คนต่างด้าว
กลุ่มทักษะฝีมือ

จำนวน 267 คน

คนต่างด้าว
บุคคลบนพื้นที่สูง

จำนวน 78 คน

คนต่างด้าว
4 สัญชาติ

(เมียนมา ลาว กัมพูชา
และเวียดนาม)

จำนวน 9,464 คน

คนต่างด้าวที่อยู่ในพื้นที่มวกะด่าง
สำหรับผู้หนีภัยการสู้รบจากเมียนมา

จำนวน 4 คน

ขออนุญาตทำงานตามกฎหมาย

>> คนต่างด้าวนำเข้า MOU จำนวน 1,766 คน

>> ตามมติ ครม. ทุกมติ จำนวน 7,698 คน

(ตามมติ ครม. 24 ก.ย. 67 (ต่ออายุ)
มติ ครม. 24 ก.ย. 67)



ข้อมูลนายจ้างและแรงงานต่างด้าว 4 สัญชาติ (กัมพูชา เมียนมา ลาว และเวียดนาม)

ที่ได้รับอนุญาตทำงานจังหวัดนครสวรรค์

แยกตามประเภทกิจการ 5 อันดับแรก

1

กิจการจำหน่ายอาหารและเครื่องดื่ม
จำนวน 1,669 คน

2

กิจการเกษตรปศุสัตว์
จำนวน 1,274 คน

3

กิจการต่อเนื่องปศุสัตว์ โรงฆ่าสัตว์ ชำแหละ
จำนวน 1,099 คน

4

กิจการลูกจ้างในครัวเรือนส่วนบุคคล
จำนวน 1,017 คน

5

กิจการก่อสร้าง
จำนวน 935 คน



เมียนมา



ลาว



กัมพูชา



เวียดนาม

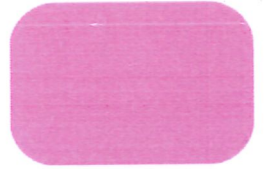

อื่น ๆ

สัญชาติ

8,410
คน

750
คน

318
คน

5
คน

331
คน

รวมทั้งสิ้น 9,814 คน

ข้อมูล ณ วันที่ 25 มกราคม 2569



ข้อมูลแรงงานต่างด้าวกลุ่มทักษะฝีมือ ที่ได้รับอนุญาตให้ทำงานในจังหวัดนครสวรรค์

จำนวนแรงงาน
ต่างด้าว

267 คน



112 คน



155 คน

จำนวน
สถานประกอบการ

84 แห่ง

จำนวนคนต่างด้าว แยกตามสัญชาติ

ฟิลิปปินส์	136 คน
จีน	31 คน
อังกฤษ	11 คน
อื่น ๆ	89 คน

รวม 267 คน

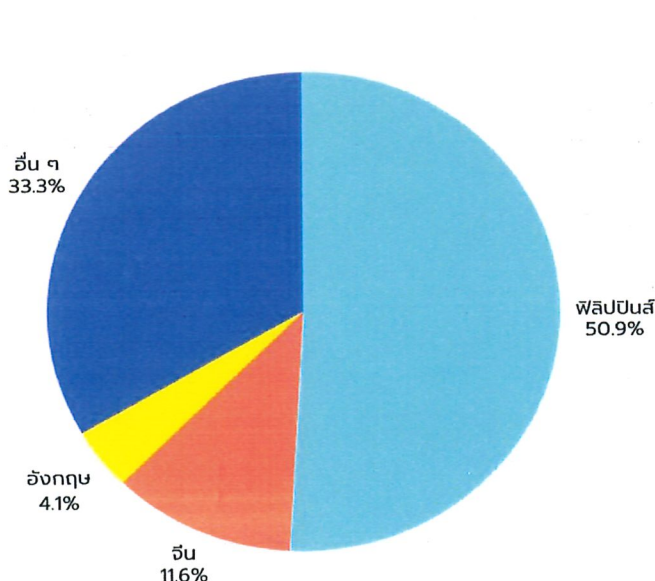

จำนวนคนต่างด้าว แยกตามประเภทกิจการ

สถานศึกษา	72 แห่ง
บริษัท	9 แห่ง
ห้างร้าน	3 แห่ง
อื่น ๆ	- แห่ง

รวม 84 แห่ง

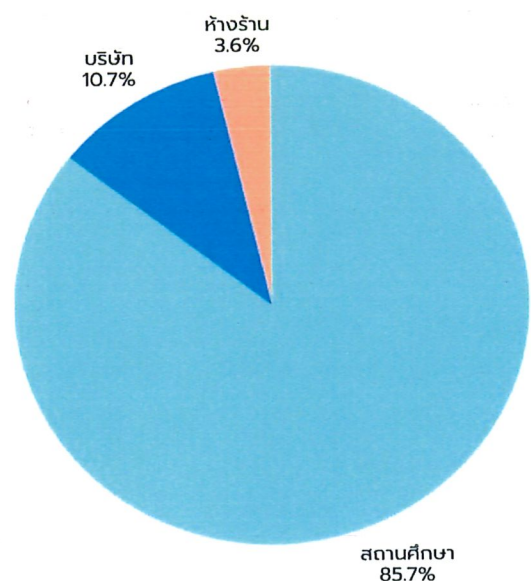

ข้อมูล ณ วันที่ 25 มีนาคม 2569

ข้อมูลนายจ้างและแรงงานต่างด้าว 4 สัญชาติ (กัมพูชา เมียนมา ลาว และเวียดนาม)

ที่ได้รับอนุญาตทำงานจังหวัดนครสวรรค์

จำแนกตามสัญชาติ ดังนี้



เมียนมา

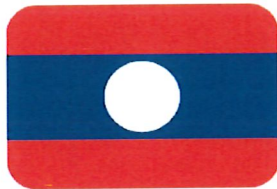

ลาว



กัมพูชา



เวียดนาม

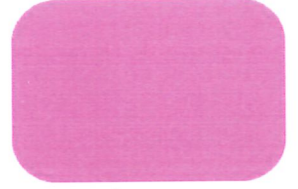

อื่น ๆ

8,495
คน

803
คน

161
คน

5
คน

349
คน

รวมทั้งสิ้น 9,813 คน

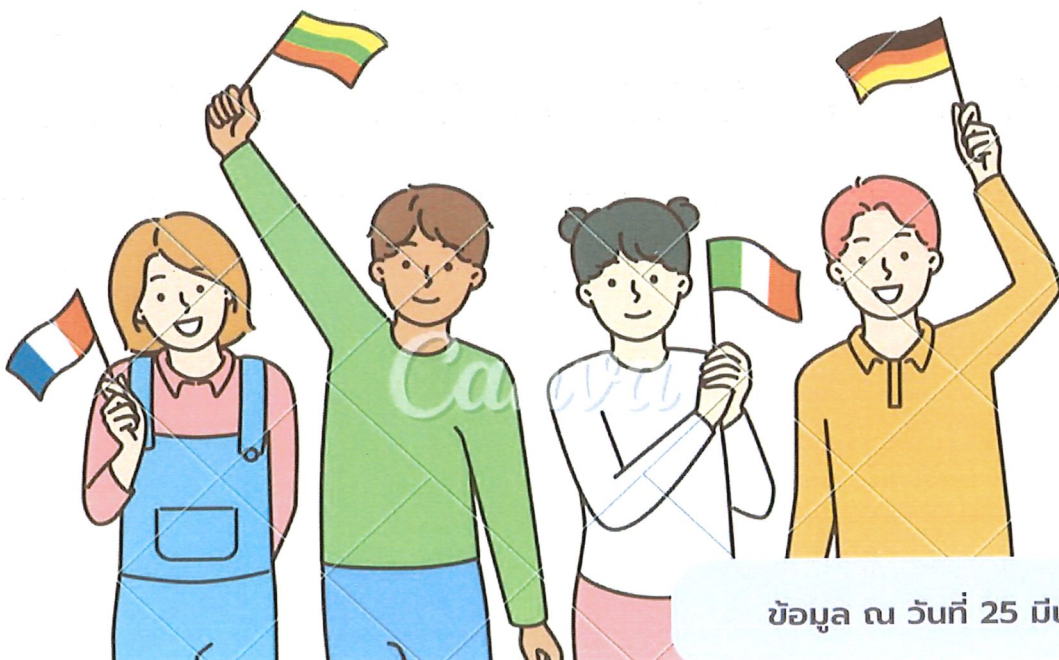

ข้อมูล ณ วันที่ 25 มีนาคม 2569

#ความสำเร็จเกิดขึ้นที่นี่



กรมการจัดหางาน รับสมัครคัดเลือกผู้ฝึกงานเทคนิค คนไทยไปฝึกงานในประเทศญี่ปุ่น โดยผ่านองค์กร IM Japan ปี 2569 ครั้งที่ 2 (เพศชาย) รอบที่ 4

ศูนย์สอบกรุงเทพมหานคร และ ศูนย์สอบจังหวัดนครราชสีมา (เลือกสมัครสอบได้ศูนย์สอบเดียวเท่านั้น)

รับสมัครออนไลน์ ระหว่างวันที่ 1 - 30 เมษายน 2569

ที่ระบบอิเล็กทรอนิกส์การบริการแรงงานไทยไปต่างประเทศ E-Service
สมัครได้ตลอด 24 ชั่วโมง ที่เว็บไซต์ >>>



<http://toea.doe.go.th>



ประกาศรับสมัคร วิธีการสมัครออนไลน์ TOEA E-Service



จุดเด่นของโครงการ

- ★ ฝึกงานเทคนิคในประเทศญี่ปุ่น ระยะเวลา 3-5 ปี
- ★ ประเภทงาน โรงงานอุตสาหกรรม และ การก่อสร้าง
- ★ อบรมภาษาญี่ปุ่นก่อนเดินทาง 4 เดือน อาหาร ที่พัก ฟรี
- ★ ตัวโดยสารเครื่องบิน ไป-กลับ ญี่ปุ่น ฟรี
- ★ สำเร็จการฝึกงานเทคนิค รับเงินสนับสนุน
ประกอบอาชีพ 600,000 เยน ได้รับเงินเดือนไม่ต่ำกว่า
40,000 บาท

คุณสมบัติเบื้องต้น

- ★ เพศชาย อายุ 18 - 30 ปี
- ★ มีวุฒิการศึกษาระดับ ม.6 ปวช. ปวส. ป.ตรี ไม่จำกัดสาขาวิชา
- ★ ความสูงไม่ต่ำกว่า 160 เซนติเมตร สุขภาพร่างกายแข็งแรง
- ★ พันธุกรรมการรับราชการทหารแล้ว สด.8 สด.43 สด.3 สด.5
- ★ ไม่มีรอยสักตามร่างกาย ทั้งขนาดเล็ก หรือขนาดใหญ่
หรือความผิดปกติของร่างกาย ไม่เป็นโรคต้องห้ามเข้าญี่ปุ่น
- ★ ตาไม่เข้ ไม่เหล่ ไม่บอดสี (สายตาสั้น/ยาว ใส่แว่น สมัครได้)
- ★ ไม่เคยไปฝึกงานหรือทำงานทักษะในประเทศญี่ปุ่น
- ★ ไม่เคยเดินทางเข้าญี่ปุ่นอย่างผิดกฎหมาย
ไม่มีความประพฤติเสียหายและไม่มีความประพฤติอาชญากรรม

การสอบคัดเลือกและการประเมินภาษาญี่ปุ่น

การทดสอบสมรรถภาพร่างกาย

1. การทดสอบ ดันพื้น (Push Up) 35 ครั้งต่อเนื่อง
2. การทดสอบ ลุกนั่ง (Sit Up) 25 ครั้งต่อเนื่อง
3. การทดสอบ วิ่ง (Running)

ระยะทาง 3,000 เมตร ภายในระยะเวลา 18 นาที

การประเมินภาษาญี่ปุ่น

1. การเขียนตัวอักษรฮิระงานะ
2. การเขียนตัวอักษรคะตะคะนะ
3. คำศัพท์ภาษาญี่ปุ่น

สอบคัดเลือก เดือน
พฤษภาคม 2569

ผู้ที่มีผลการทดสอบสมรรถภาพร่างกายผ่านทั้ง 3 รายการ
จะต้องเข้ารับการประเมินภาษาญี่ปุ่น
สำหรับผู้ที่ยังประเมินภาษาญี่ปุ่นไม่ผ่าน สามารถขอเข้ารับ
การประเมินภาษาญี่ปุ่นได้อีกเรื่อยๆ จนกว่าจะสอบผ่าน
โดยไม่ต้องทดสอบสมรรถภาพร่างกายใหม่



IMthailand Official Facebook

☎ 022451021, 022459428

LINE ID : imjp1



AIM JAPAN
アイム・ジャパン

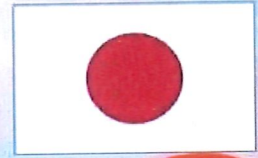

กรมการจัดหางานรับสมัครคนไทย
ฝึกปฏิบัติงานที่ **ประเทศญี่ปุ่น**

ศูนย์สอบ
กรุงเทพ
และโคราช

ตั้งแต่วันที่ 1 - 30 เมษายน

งานอุตสาหกรรม

- งานหล่อแบบ
- งานเชื่อมโลหะ
- งานปั๊มขึ้นรูปโลหะ
- งานแปรรูปเหล็ก
- งานกลึงโลหะ
- งานพิมพ์
- งานทาสี
- งานชุบโลหะ
- งานพ่นสี
- และอื่นๆ

งานก่อสร้าง

- งานนั่งร้าน
- งานปูกระเบื้อง
- งานก่อสร้างโครงเหล็ก
- งานก่อสร้างแบบหล่อ

พิเศษเท่านั้น !

เงินเดือนขั้นต้น

170,000 - 210,000 เยน

ยังไม่รวม OT, ค่าเช่า,
โบนัสและสวัสดิการของบริษัท

อยู่ครบสัญญา 3 ปี

รับเงินสนับสนุนประกอบอาชีพ

600,000 เยน

ฟรี

- ค่าอบรมภาษา 4 เดือน
 - ค่าที่พักและอาหาร 3 มื้อ
ตลอดการฝึกอบรม
 - ค่าตัวเครื่องบิน
ไป-กลับประเทศญี่ปุ่น
- ไม่มีค่าธรรมเนียมจัดส่ง**

จัดส่งโดยกรมการจัดหางาน
กระทรวงแรงงาน

รัฐจัดส่งฟรี ไม่เสียค่าสมัคร



ทำงานที่ญี่ปุ่น



กรมการจัดหางาน

โดย กองบริหารแรงงานไทยไปต่างประเทศ

เปิดรับสมัครผู้ที่สนใจเข้าร่วม
การอบรมภาษาญี่ปุ่น



โครงการ ฝึกอบรมเตรียมความพร้อมการอ่าน
และการเขียนภาษาญี่ปุ่นระดับพื้นฐาน



- สำหรับผู้ที่มีความต้องการ เพศชาย/เพศหญิง อายุ 18-30 ปี
- ไปฝึกปฏิบัติงานเทคนิคในประเทศญี่ปุ่น
- อบรมภาษาญี่ปุ่น การอ่านและการเขียน ระดับพื้นฐาน เป็นเวลา 4 วัน
- หนังสือ ที่พัก อาหาร อาหารว่าง

FREE

ฟรี



รุ่นที่ 6 อบรมระหว่างวันที่ 25-28 เมษายน 2569

ณ ศูนย์ทดสอบฝีมือคนหางานเพื่อไปทำงานต่างประเทศ
มหาวิทยาลัยเซนต์อัสสัมชัญ (SBU Skill Testing Center)
ตำบลบางพลีใหญ่ อำเภอบางพลี จังหวัดสมุทรปราการ

สนใจเข้าร่วมโครงการ เข้ากลุ่มไลน์
LINE ตาม QR Code >>>>>

สอบถามข้อมูลเพิ่มเติม

02-245-1021 02-245-9428

ในวันและเวลาราชการ



ฝ่ายจัดส่งไปทำงานประเทศญี่ปุ่น
Forward Together

f IMthailand



ประกาศกรมการจัดหางาน

การรับสมัคร

ทดสอบภาษาเกาหลีกรณีพิเศษ

SPECIAL EPS - TOPIK

ครั้งที่ 30

ประเภทกิจการที่ต้องการ



ประเภทกิจการอุตสาหกรรมการผลิต



ประเภทกิจการเกษตรและปศุสัตว์



ประเภทกิจการก่อสร้าง

เปิดรับสมัครระหว่างวันที่ **18 - 21 พ.ค. 69**

เป็นการรับสมัครโดยกรมการจัดหางานเท่านั้น



เว็บไซต์รับสมัครออนไลน์ !
หรือไปที่ toea.doe.go.th
สมัครได้ตลอด **24 ชั่วโมง**



คู่มือการลงทะเบียนและการสมัคร
เว็บไซต์ toea.doe.go.th

ค่าสมัคร 970 บาท

****ชำระภายใน 3 วัน**** หลังจากที่ได้รับอนุมัติค่าสมัคร

งดชำระ: ระหว่างเวลา 23.00 - 02.00 น. เป็นช่วงประมวลผลระบบของธนาคาร
อาจส่งผลให้ไม่สามารถทำรายการได้

คุณสมบัติของผู้มีสิทธิสมัคร

- เคยทำงานในสาธารณรัฐเกาหลีอย่างถูกกฎหมาย กลับไทยตามกำหนดตั้งแต่ 1 ม.ค. 2553 และประสงค์ไปทำงานอีกครั้ง
- เพศชาย และหญิง อายุระหว่าง 18 - 39 ปี เกิดระหว่างวันที่ 19 พ.ค. 2529 - 18 พ.ค. 2551
- ไม่จำกัดวุฒิการศึกษา
- สายตาไม่บอดสี ร่างกายสมบูรณ์ แข็งแรง ไม่เป็นโรคต้องห้ามของเกาหลี เช่น ไบรัสตับอักเสบบี ซิฟิลิส วัณโรค
- ไม่มีประวัติการกระทำผิดทางอาญาหรือเป็นภัยต่อสังคมและความมั่นคง ไม่มีประวัติเกี่ยวข้องกับยาเสพติดทุกชนิด
- ไม่มีประวัติการถูกเนรเทศ หรือเคยถูกปฏิเสธการเข้าเกาหลี หรือเคยกระทำผิดกฎหมายของเกาหลี
- ไม่ถูกห้ามเดินทางออกนอกประเทศ
- ไม่เคยพำนักอาศัยในเกาหลีด้วยวีซ่า E-9 หรือ E-10 หรือ วีซ่า E-9 และ E-10 รวมกัน 5 ปี หรือมากกว่า 5 ปีขึ้นไป (6 ปี สำหรับผู้ได้รับการขยายระยะเวลาการจ้างงาน)

หลักฐานและเอกสารที่ใช้ยื่นในการสมัคร

1. **รูปถ่ายสี** หน้าตรง ให้เห็นใบหู พื้นหลังสีขาวและไม่สวมเสื้อสีขาว สวมชุดสุภาพ ไม่สวมหมวก ไม่สวมแว่นตา ต้องถ่ายรูปให้เป็นปัจจุบัน โดยไม่มีการปรับแต่ง ไม่ว่าด้วยวิธีการใดก็ตาม ไฟล์ JPG ความละเอียด 10 - 15 KB ขนาด 300x350 pixels
2. **ภาพถ่ายหนังสือเดินทาง** ที่ยังไม่หมดอายุ (ถ้ามี) โดยระบุวัน เดือน ปีเกิด ครบถ้วน ไฟล์ JPG ความละเอียด 60 - 100 KB ขนาด 600x400 pixels
3. **ภาพถ่ายหน้าบัตรประจำตัวประชาชน** ที่ยังไม่หมดอายุ โดยระบุวัน เดือน ปีเกิด ครบถ้วน ไฟล์ JPG ความละเอียด 60 - 100 KB ขนาด 600x400 pixels
4. **ภาพถ่ายหนังสือเดินทางที่ใช้เดินทางออกจากเกาหลี** (ถ้ามี) กรณีที่ไม่มีเอกสารดังกล่าวให้แนบประวัติการทำหนังสือเดินทาง
5. **ใบประกาศนียบัตรรับรองความสามารถทางภาษาเกาหลี TOPIK ระดับ 3 ขึ้นไป** ที่ยังไม่หมดอายุ (ถ้ามี) โดยถ่ายจากฉบับจริง



รายละเอียดประกาศรับสมัคร



0 2245 9429, 0 2245 6716, 0 2245 1186



Epsthailand



@eps_thailand



ประกาศ

ผู้ยื่นคำขอต่ออายุไม่ทัน 31 มี.ค. 69

กลุ่มคนต่างด้าว ต่ออายุฯ มติ 2 ร.ค. 68



กรณีผู้ใช้งานประสบปัญหาในการยื่นต่ออายุไม่ทัน
โปรดยื่นคำร้องผ่านระบบ e-WorkPermit

ภายใน 15 วัน ระหว่างวันที่ 7 - 21 เม.ย. 2569

สำหรับผู้ใช้งาน Log-in เข้าสู่ระบบ



1. Log-in เข้าสู่ระบบ e-WorkPermit



2. เลือกเมนู "แจ้งปัญหาการใช้งาน"



3. เลือก "ฟอร์มยื่นคำร้อง" พร้อมกรอกรายละเอียดเหตุผล และข้อมูลให้ครบถ้วน

สำหรับผู้ใช้งานที่ไม่ได้ Log-in เข้าสู่ระบบ



1. เข้าสู่หน้าเว็บไซต์ e-WorkPermit

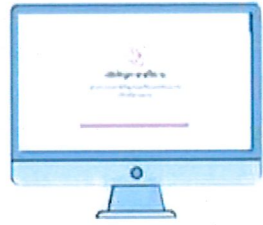

2. เลือกเมนู "แจ้งปัญหาการใช้งาน"



3. เลือก "ฟอร์มยื่นคำร้อง" พร้อมกรอกรายละเอียดเหตุผล และข้อมูลให้ครบถ้วน

ระหว่างวันที่ 22 - 30 เมษายน 2569

จะเป็นช่วงดำเนินการตรวจสอบข้อมูลและพิจารณาอนุมัติคำร้อง
ทั้งนี้ ท่านสามารถดำเนินการตรวจสอบการอนุมัติคำร้องได้ที่ระบบ e-WorkPermit





ข่าวสารจัดหางาน

โทร. ๐๕๖-๒๕๗๐๓๖



ศูนย์บริการจัดหางานเพื่อคนไทย "Smart Job Center" บริการด้วยใจ เพื่อคนไทยมีงานทำ

กรมการจัดหางาน อำนวยความสะดวกประชาชนช่วงสงกรานต์ ชูระบบ e-Service ใช้งานได้ทุกที่ ทุกเวลา ไม่เว้นวันหยุดราชการ

ในช่วงวันหยุดยาวเทศกาลสงกรานต์ ปี 2569 มีวันหยุดราชการติดต่อกันหลายวัน กรมการจัดหางาน ได้เตรียมความพร้อมในการให้บริการประชาชนอย่างต่อเนื่อง โดยมุ่งเน้นการอำนวยความสะดวก ลดขั้นตอนและช่วยให้ประชาชนสามารถเข้าถึงบริการด้านการมีงานทำได้อย่างรวดเร็ว แม้อยู่ในช่วงวันหยุดราชการ

กรมการจัดหางานจึงแนะนำช่องทางใช้บริการผ่านระบบอิเล็กทรอนิกส์ (e-Service) ทางเว็บไซต์ e-service.doe.go.th ซึ่งเป็นศูนย์รวมบริการออนไลน์ที่สามารถใช้งานได้ทุกที่ ทุกเวลา ตลอด 24 ชั่วโมง ช่วยลดภาระการเดินทาง และเพิ่มความสะดวกในการติดต่อราชการในช่วงเทศกาล ปัจจุบันได้รวบรวมบริการสำคัญไว้ครบถ้วน ครอบคลุมทุกกลุ่มเป้าหมาย ได้แก่

1. แพลตฟอร์ม "ไทยมีงานทำ" สำหรับค้นหา งาน สมัครงาน และรับสมัครงานภายในประเทศ
2. แพลตฟอร์ม "จัดหางานไปต่างประเทศ" สำหรับผู้ที่สนใจไปทำงานต่างประเทศ
3. แพลตฟอร์ม "คนทำงานอิสระ" แหล่งรวมงานสำหรับผู้ประกอบอาชีพอิสระ
4. แพลตฟอร์ม "ขึ้นทะเบียนและรายงานตัวผู้ประกันตนกรณีว่างงาน" สำหรับผู้ประกันตนมาตรา 33
5. แพลตฟอร์ม "DOE e-License" สำหรับออกใบอนุญาตจัดหางานในรูปแบบอิเล็กทรอนิกส์
6. แพลตฟอร์ม "ระบบส่งเสริมการมีงานทำ" สำหรับทดสอบบุคลิกภาพ และทดสอบความพร้อมทางอาชีพในการเลือกศึกษาต่อหรือเลือกอาชีพให้เหมาะสมกับตนเอง
7. แพลตฟอร์ม "e-Workpermit" สำหรับยื่นคำขออนุญาตทำงานของคนต่างด้าว
8. แพลตฟอร์ม "การให้และขอรับสิทธิสำหรับผู้พิการตามมาตรา 35"

การให้บริการผ่านระบบออนไลน์ดังกล่าว ช่วยให้ประชาชนสามารถดำเนินการ สมัครงาน ขึ้นทะเบียนว่างงาน ค้นหาอาชีพเสริม หรือเข้าถึงสิทธิต่าง ๆ ได้อย่างสะดวก โดยไม่จำเป็นต้องเดินทางไปยังสำนักงานฯ เพื่อลดภาระค่าใช้จ่าย ลดความแออัด และประหยัดเวลา โดยเฉพาะในช่วงเทศกาลที่มีการเดินทางเป็นจำนวนมาก

ทั้งนี้ กรมการจัดหางานมุ่งยกระดับการให้บริการภาครัฐให้เข้าถึงได้โดยสะดวก รวดเร็ว ทันสมัย และตอบโจทย์การใช้งานของประชาชนในทุกที่ทุกเวลา หากมีข้อสงสัยสามารถสอบถามเพิ่มเติมได้ที่สำนักงานจัดหางานทั่วประเทศ สำนักงานจัดหางานกรุงเทพมหานครพื้นที่ 1-10 หรือสายด่วนกรมการจัดหางาน 1506 กด 2 ตลอด 24 ชั่วโมง



ตำแหน่งงานว่างจังหวัดนครสวรรค์

บริษัท แครีโต อินเทอร์เน็ต จำกัด

ประเภทกิจการ : ผลิตและจำหน่ายขนมโตฟูกุ โมจิ ปังกรอบ เนยหนึบ คุกกี้

เลขที่ 168 ม.10 ต.หนองกรด อ.เมืองฯ จ.นครสวรรค์ 60240 โทร.099-9490345 หรือ 056-008168

ลำดับที่	ตำแหน่งงานว่าง	คุณสมบัติ				ค่าจ้าง	สวัสดิการ/เงื่อนไข
		จำนวน	เพศ	อายุ	วุฒิ		
1	พนักงาน QC	10	ไม่จำกัด	22-37 ปี	ปวช.ขึ้นไป	11,000 บ./เดือน	คุณสมบัติ สาขาอุตสาหกรรมด้านอาหาร มีทักษะคอมพิวเตอร์พื้นฐาน Microsoft office และ e-mail ได้ดี มีความละเอียดรอบคอบ มีเหตุผลในการคิดวิเคราะห์ มีทักษะ/ประสบการณ์ มีความละเอียด รอบคอบ (รายวัน 400 ค่าตำแหน่ง 600) รายละเอียดงาน ตรวจสอบคุณภาพสินค้า ตรวจสอบวัตถุดิบ/บรรจุภัณฑ์ ตรวจสอบระหว่างการผลิต ตรวจสอบความสมบูรณ์ของสินค้าก่อนส่งออก การจัดทำเอกสาร บันทึกผลการตรวจสอบ จัดทำป้าย/บาร์โค้ด และบันทึกข้อมูลลงคอมพิวเตอร์
2	พนักงานฝ่ายผลิต	30	ไม่จำกัด	20-45 ปี	ไม่จำกัดวุฒิ	350 บ./วัน	คุณสมบัติ อ่านออก/เขียนได้ ไม่มีปัญหาเกี่ยวกับสุขภาพ รายได้/สวัสดิการ 350 บาท/วัน (ไม่รวมโอที) เบี้ยขยัน 600 บาท/เดือน ค่าเข้ากะกลางคืน 50 บาท/วัน ประกันสังคม โบนัสประจำปี/ท่องเที่ยวประจำปี ประกันอุบัติเหตุ วันหยุด 13 วันตามกฎหมาย หยุดสัปดาห์ละ 1 วัน

บริษัท โตโยต้าเจ้าพระยา นครสวรรค์ จำกัด

ประเภทกิจการ : ศูนย์บริการและจำหน่ายยานยนต์

เลขที่ 168 ม.8 ต.ยางตาล อ.โกรกพระ จ.นครสวรรค์ 60170 โทร.056-219799

ลำดับที่	ตำแหน่งงานว่าง	คุณสมบัติ				ค่าจ้าง	สวัสดิการ/เงื่อนไข
		จำนวน	เพศ	อายุ	วุฒิ		
1	พนักงานขายประกัน	1	ชาย/หญิง	22 ปีขึ้นไป	ปวส.ขึ้นไป	ตามตกลง	สาขาสำนักงานใหญ่ (แยกเขาทอง) คุณสมบัติ ขยันและมีความรับผิดชอบในการทำงานสูง มีประสบการณ์จะพิจารณาเป็นพิเศษ
2	พนักงานขาย	10	ชาย/หญิง	18 ปีขึ้นไป	ม.6 ขึ้นไป	ตามตกลง	สาขาสำนักงานใหญ่ (แยกเขาทอง) คุณสมบัติ ขับรถยนต์ได้ พร้อมมีใบอนุญาตขับขี่ มีใจรักในงานขาย ทำงานภายใต้ภาวะความกดดันได้ดี ต้องการรายได้แบบไม่จำกัด มีประสบการณ์จะพิจารณาเป็นพิเศษ
3	พนักงาน รปภ.	1	ชาย	30 ปีขึ้นไป	ไม่จำกัด	ตามตกลง	สาขาสำนักงานใหญ่ (แยกเขาทอง) บุคคลทั่วไป หรือผู้พิการมีบัตรพิการประเภท 3 คุณสมบัติ มีความรับผิดชอบในการทำงานสูง และสามารถอ่านหนังสือออก/เขียนได้ สามารถปฏิบัติงานได้ทั้ง 2 ผลิต (06.00-18.00 น. และ 18.00-06.00 น.)
4	พนักงานธุรการ	1	ไม่จำกัด		ปวส.ขึ้นไป		สาขาสำนักงานใหญ่ (แยกเขาทอง) บุคคลทั่วไป หรือผู้พิการมีบัตรพิการประเภท 3 คุณสมบัติ ขยันและมีความรับผิดชอบในการทำงานสูง มีประสบการณ์จะพิจารณาเป็นพิเศษ

บริษัท โดย์ตันครสวรรค์ 1981 จำกัด							
ประเภทกิจการ : ตัวแทนจำหน่ายรถโตโยต้า							
เลขที่ 124/3 ม.10 ถ.เขาขาด ต.วัดไทรย์ อ.เมืองฯ จ.นครสวรรค์ 60000 โทร.056-231919, 056-231911-6							
ลำดับที่	ตำแหน่งงานว่าง	คุณสมบัติ				ค่าจ้าง	สวัสดิการ/เงื่อนไข
		จำนวน	เพศ	อายุ	วุฒิ		
1	Content Creator	1	ไม่จำกัด	25 ปีขึ้นไป	ปวส.ขึ้นไป	ตามตกลง	มีความคิดสร้างสรรค์ และสร้าง Content มีประสบการณ์จะได้รับการพิจารณาเป็นพิเศษ รายละเอียดงาน วางแผน Content จัดทำ Artwork คิด Graphic & Contents จัดทำคลิปวิดีโอ
2	เจ้าหน้าที่ความปลอดภัย (จป.วิชาชีพ)	1	ชาย/หญิง	25 ปีขึ้นไป	ป.ตรี	ตามตกลง	สาขาอาชีวอนามัยและความปลอดภัย หรือมีใบ จป.วิชาชีพ มีประสบการณ์ทำงานด้านความปลอดภัย มีความรู้พื้นฐานด้านกฎหมายความปลอดภัย สามารถฝึกอบรมเรื่องความปลอดภัยแก่พนักงานได้
3	พนักงานอะไหล่	1	ชาย	25 ปีขึ้นไป	ปวช.ขึ้นไป	ตามตกลง	ขับรถยนต์ได้ มีใบขับขี่รถยนต์ มีความรู้เกี่ยวกับช่างยนต์เบื้องต้น มีความรู้ Microsoft Office
4	พนักงานรับรถ (SA)	1	ชาย	22 ปีขึ้นไป	ปวส.ขึ้นไป	ตามตกลง	มีใบขับขี่รถยนต์ มีความรู้เกี่ยวกับรถยนต์
5	พนักงานรักษาความปลอดภัย (ร)	1	ชาย	28-45 ปี	ม.3 ขึ้นไป	ตามตกลง	มีใจรักงานบริการ มีมนุษยสัมพันธ์ดี
6	พนักงานล้างรถ	1	ชาย	22 ปีขึ้นไป	ไม่จำกัด	ตามตกลง	ขับรถยนต์ได้ มีใบขับขี่
7	พนักงานขาย	1	ชาย/หญิง	22-40 ปี	ม.6 ขึ้นไป	ตามตกลง	บุคลิกภาพดี มีมนุษยสัมพันธ์ดี (ชอบพูดคุย พบปะผู้คน) มีทักษะการสื่อสาร และเจรจาต่อรอง มีความมุ่งมั่น รักงานขาย และงานบริการ มีประสบการณ์จะพิจารณาเป็นพิเศษ
8	พนักงานขับรถผู้บริหาร	1	ชาย	25 ปีขึ้นไป	ม.3 ขึ้นไป	ตามตกลง	ขับรถยนต์ได้ มีใบอนุญาตขับขี่ รู้จักเส้นทางในกรุงเทพ สามารถค้างคืนต่างจังหวัดได้
บริษัท ยันฮี วิตามิน วอเตอร์ จำกัด							
ประเภทกิจการ : เครื่องดื่มเพื่อสุขภาพ							
เลขที่ 102/14 ม.11 ต.บ้านมะเกลือ อ.เมืองฯ จ.นครสวรรค์ 60000 โทร.085-1309996, 081-2498947							
ลำดับที่	ตำแหน่งงานว่าง	คุณสมบัติ				ค่าจ้าง	สวัสดิการ/เงื่อนไข
		จำนวน	เพศ	อายุ	วุฒิ		
1	พนักงานขายหน่วยรถเงินสด	1	ชาย/หญิง	21 ปีขึ้นไป	ม.3 ขึ้นไป	รายได้รวม 25,000 บาท	คุณสมบัติ ม.3 ขึ้นไป หรือมีประสบการณ์งานขาย มีใจรักงานขาย สวัสดิการ ชุดยูนิฟอร์ม สวัสดิการพนักงาน บริษัทในเครือโรงพยาบาลยันฮี
Jaymart Synergy Shop สาขา นครสวรรค์							
ประเภทกิจการ : ร้านอุปกรณ์อิเล็กทรอนิกส์							
เลขที่ 187/46 ถ.มาตุลี ต.ปากน้ำโพ อ.เมืองฯ จ.นครสวรรค์ 60000 โทร.093-5802328							
ลำดับที่	ตำแหน่งงานว่าง	คุณสมบัติ				ค่าจ้าง	สวัสดิการ/เงื่อนไข
		จำนวน	เพศ	อายุ	วุฒิ		
1	ที่ปรึกษาด้านการบริหารหนี้	1	ไม่จำกัด	20-45 ปี	ม.3 ขึ้นไป	12,000 บาท	ประจำสาขานครสวรรค์ คุณสมบัติ ยินดีรับนักศึกษาจบใหม่ ไม่จำเป็นต้องมีประสบการณ์ ใช้คอมพิวเตอร์พื้นฐานได้ มีทักษะในการเจรจาต่อรอง มีใจรักงานบริการ พร้อมเรียนรู้งาน

TRUE

ประเภทกิจการ : ให้บริการโทรคมนาคม สื่อสารไร้สาย บริการอินเทอร์เน็ต และบริการเสริมดิจิทัลต่างๆ
 บิ๊กซีนครสวรรค์ 1 ชั้น 2 เลขที่ 320/10 ถ.สวรรค์วิถี ต.ปากน้ำโพ อ.เมืองฯ จ.นครสวรรค์ 60000 โทร.099-4298235

ลำดับที่	ตำแหน่งงานว่าง	คุณสมบัติ				ค่าจ้าง	สวัสดิการ/เงื่อนไข
		จำนวน	เพศ	อายุ	วุฒิ		
1	เจ้าหน้าที่บริหารพื้นที่ขาย และดูแลลูกค้า	1	ชาย/หญิง	ไม่เกิน 35	ม.6-ป.ตรี	รายได้รวม 18,000-20,000	คุณสมบัติ มีความสนใจในเทคโนโลยี ชอบงานขายและงานบริการ มุ่งมั่นและวางแผนการทำงานด้วยตัวเองได้ดี
2	พนักงานขายเน็ตบ้าน TRUE	5	ชาย/หญิง	25-35	ม.3 ขึ้นไป	ตามตกลง	คุณสมบัติ สามารถทำงานเป็นทีมได้ รักงานขายและงานบริการ สวัสดิการ เงินเดือน+คอมมิชชั่น+โบนัส ชุดยูนิฟอร์ม ประกันสังคม ติดต่อ หจก.พีบีไฟเบอร์ โทร.084-0487564

บริษัท เอ็มมินี่โปรดแบนด์ จำกัด

ประเภทกิจการ : ผู้ให้บริการอินเทอร์เน็ต

เลขที่ 124/2 ม.2 ต.วัดไทรย์ อ.เมืองฯ จ.นครสวรรค์ 60000 โทร.063-2499468, 093-4985656

ลำดับที่	ตำแหน่งงานว่าง	คุณสมบัติ				ค่าจ้าง	สวัสดิการ/เงื่อนไข
		จำนวน	เพศ	อายุ	วุฒิ		
1	พนักงานบริหารงานขาย	5	ชาย/หญิง	23-35 ปี	ม.6 ขึ้นไป	ตามตกลง	คุณสมบัติ มีมนุษยสัมพันธ์ดี สามารถขั้รยยนต์ได้ มีใบอนุญาตขั้รยยนต์ สวัสดิการ เงินเดือน+คอมมิชชั่น+โบนัส ชุดยูนิฟอร์ม ประกันสังคม
2	แอดมินประจำสาขา	5	ชาย/หญิง	23-35 ปี	ป.ตรี	ตามตกลง	คุณสมบัติ วุฒิปริญญาตรี เกรดเฉลี่ย 2.75 ขึ้นไป ขั้รยยนต์ได้ มีใบอนุญาตขั้รยยนต์ บุคลิกภาพดี มีมนุษยสัมพันธ์ กระตือรือร้น และสนใจเรียนรู้สิ่งใหม่ๆ สวัสดิการ เงินเดือน+เบี้ยขั้น+โบนัส ชุดยูนิฟอร์ม ประกันสังคม
3	ช่างติดตั้งประจำสาขา	5	ชาย	23-35 ปี	ปวช.-ป.ตรี	ตามตกลง	คุณสมบัติ ขั้รยยนต์ได้ มีใบอนุญาตขั้รยยนต์ ขั้รยเกียรติธรรมตาได้พิจารณาพิเศษ ไม่กลัวความสูง ไม่มีรอยสักนอกรั้มผ้า สวัสดิการ เงินเดือน+เบี้ยขั้น+โบนัส ชุดยูนิฟอร์ม ประกันสังคม

บริษัท ไอเดีย เฟอร์นิเจอร์ มอลล์ (1990) จำกัด

ประเภทกิจการ : การขายเฟอร์นิเจอร์ตกแต่งบ้าน

เลขที่ 99/9 ม.7 ถ.นครสวรรค์-พิษณุโลก ต.บางม่วง อ.เมืองฯ จ.นครสวรรค์ 60000 โทร.056-371000

ลำดับที่	ตำแหน่งงานว่าง	คุณสมบัติ				ค่าจ้าง	สวัสดิการ/เงื่อนไข
		จำนวน	เพศ	อายุ	วุฒิ		
1	พนักงานขายโครงการ	1	ชาย/หญิง	ไม่เกิน 35 ปี	ม.6 ขึ้นไป	11,500 บาท	มีค่าคอมมิชชั่น+เงินพิเศษ+เบี้ยขั้น มีประสบการณ์ด้านการขาย สามารถขั้รยยนต์ได้ และมีใบขั้ชี สิทธิประกันสังคม/วันหยุดตามกฎหมาย
2	ช่างประจำโชว์รั้ม+ขั้รย	1	ชาย	ไม่เกิน 35 ปี	ม.3 ขึ้นไป	12,000 บาท	มีประสบการณ์จะพิจารณาเป็นพิเศษ ชายผ่านการเกณฑ์ทหารแล้ว ไม่รั้บพนักงานสูบบุหรี่

โรงแรมโบนิโต้ ซิโนส นครสวรรค์

ประเภทกิจการ : โรงแรม

เลขที่ 314/29-30 ถ.สวรรค์วิถี ต.ปากน้ำโพ อ.เมืองฯ จ.นครสวรรค์ 60000 โทร.081-3790044

ลำดับที่	ตำแหน่งงานว่าง	คุณสมบัติ				ค่าจ้าง	สวัสดิการ/เงื่อนไข
		จำนวน	เพศ	อายุ	วุฒิ		
1	เซฟไทย-จีน	1	ชาย/หญิง	21 ปีขึ้นไป	ไม่จำกัด	ตามตกลง	มีความรับผิดชอบสูง มีประสบการณ์จะพิจารณาเป็นพิเศษ มีความรู้ด้านการอาหาร
2	แม่บ้านทำห้องพัก	1	ชาย/หญิง	21 ปีขึ้นไป	ป.6 ขึ้นไป	ตามตกลง	มีประสบการณ์จะพิจารณาเป็นพิเศษ
3	หัวหน้าแม่บ้าน	1	ไม่จำกัด	25 ปีขึ้นไป	ไม่จำกัด	ตามตกลง	มีความรับผิดชอบสูง สามารถทำงานภายใต้แรงกดดันได้ บริหารคนในทีมได้เป็นอย่างดี ทำห้องพักได้สะอาด มีความรู้ในการทำห้องพัก คูร์ทอร์ทเป็น มีประสบการณ์จะพิจารณาเป็นพิเศษ
4	พนักงานห้องอาหาร	1	ชาย	18 ปีขึ้นไป	ปวส.	ตามตกลง	วุฒิ ปวส. ในสาขาที่เกี่ยวข้อง มีประสบการณ์จะพิจารณาเป็นพิเศษ
5	พนักงานจัดซื้อ	1	ชาย/หญิง	21 ปีขึ้นไป	ปวส.	ตามตกลง	มีประสบการณ์จะพิจารณาเป็นพิเศษ มีความรับผิดชอบสูง มีใบขับขี่รถยนต์และรถจักรยานยนต์
6	พนักงานธุรการและบัญชีทรัพย์สิน	1	ชาย/หญิง	21 ปีขึ้นไป	ป.ตรี	ตามตกลง	มีประสบการณ์จะพิจารณาเป็นพิเศษ มีความรับผิดชอบสูง มีใบขับขี่รถยนต์และรถจักรยานยนต์ ประสานงานกับบุคคลภายในและภายนอกได้ดี

บริษัท นครสวรรค์ย้อยสิ่ง จำกัด

ประเภทกิจการ : ศูนย์ค้าส่งสินค้าอุปโภค-บริโภค

เลขที่ 888/888 ม.14 ต.วัดไทรย์ อ.เมืองฯ จ.นครสวรรค์ 60000 โทร.090-9824464, 056-372350

ลำดับที่	ตำแหน่งงานว่าง	คุณสมบัติ				ค่าจ้าง	สวัสดิการ/เงื่อนไข
		จำนวน	เพศ	อายุ	วุฒิ		
1	ผู้ช่วยธุรการชาย	1	หญิง	23-35 ปี	ม.6 ขึ้นไป	430 บาท/วัน	ลักษณะงาน ดูแลการตั้งตัวออเดอร์สินค้าของลูกค้าแต่ละร้านให้ถูกต้องและทันเวลา สามารถปฏิบัติงานอื่นๆ ได้ตามที่ผู้บังคับบัญชามอบหมาย คุณสมบัติ มีความกระตือรือร้น และละเอียดรอบคอบ
2	พนักงานบัญชี	1	หญิง	25-40 ปี	ปวส.ขึ้นไป	ตามตกลง	ลักษณะงาน ดูแลงานด้านบัญชีการเงินของบริษัท การรับจ่ายเงิน การตัดชำระเจ้าหนี้ บันทึกการรับชำระลูกหนี้ คุณสมบัติ มีประสบการณ์บัญชีอย่างน้อย 2 ปีขึ้นไป มีความละเอียดรอบคอบ สามารถทำงานภายใต้แรงกดดันได้ดี สามารถใช้โปรแกรมสำเร็จรูปได้จะพิจารณาเป็นพิเศษ
3	พนักงานขับรถกระบะผู้ช่วยเซลล์	1	ชาย	25-40 ปี	ไม่จำกัด	13,000 - 16,000	ลักษณะงาน ขับรถให้พนักงานขายรับออเดอร์ ช่วยแนะนำสินค้า และตรวจสอบสต็อกสินค้า คุณสมบัติ มีใบอนุญาตขับขี่รถยนต์ส่วนบุคคล มีความซื่อสัตย์สุจริต มีความรับผิดชอบต่อหน้าที่ สุขภาพร่างกายแข็งแรง มีประสบการณ์ขายจะพิจารณาเป็นพิเศษ
4	พนักงานธุรการชาย	1	หญิง	23-40 ปี	ม.6/ปวช.	ตามตกลง	ลักษณะงาน จัดทำใบรายการสินค้าตามออเดอร์ที่ได้รับจากฝ่ายขายให้ถูกต้องครบถ้วน คีย์จองสินค้าในระบบ และรายละเอียดโปรแกรมขึ้นได้อย่างถูกต้อง ประสานงานส่วนที่เกี่ยวข้องในการจัดส่งสินค้าให้ถึงลูกค้าได้อย่างครบถ้วน คุณสมบัติ วุฒิ ม.6/ปวช.ขึ้นไปทุกสาขา มีประสบการณ์ด้านธุรการขายอย่างน้อย 1 ปี มีความกระตือรือร้น ละเอียดรอบคอบ สามารถทำงานภายใต้แรงกดดันได้ดี

บริษัท นครสวรรค์อยู่เอ็ง จำกัด							
ประเภทกิจการ : ศูนย์ค้าส่งสินค้าอุปโภค-บริโภค							
เลขที่ 888/888 ม.14 ต.วัดไทรย์ อ.เมืองฯ จ.นครสวรรค์ 60000 โทร.090-9824464, 056-372350							
ลำดับที่	ตำแหน่งงานว่าง	คุณสมบัติ				ค่าจ้าง	สวัสดิการ/เงื่อนไข
		จำนวน	เพศ	อายุ	วุฒิ		
5	พนักงานการตลาดออนไลน์	1	ชาย/หญิง	23-45 ปี	ป.ตรี สาขาคอมพิวเตอร์	ตามตกลง	<p>ลักษณะงาน</p> <p>จัดทำ ดูแลการขายสินค้าออนไลน์ ตั้งแต่การโพสต์ขาย จนจบกระบวนการซื้อ ดูแลภาพลักษณ์ของแบรนด์บนช่องทางออนไลน์ และหา content สำหรับการโพสต์ Tiktok Facebook ดูแลการเคลม เปลี่ยน คืน รีวิวสินค้า ตอบแชทและสอบถามจากลูกค้า ผ่านแพลตฟอร์มต่างๆ แจ้งข่าวสารและประชาสัมพันธ์ต่างๆ เช่น การจำหน่ายสินค้า แนะนำสินค้าใหม่ โปรโมชันต่างๆ วิเคราะห์ข้อมูล วางแผน พัฒนา และจัดทำรายงานที่เกี่ยวข้องกับการขายสินค้าออนไลน์ นำเสนอโปรโมชั่นทางการตลาดออนไลน์ Event แคมเปญ กิจกรรมทางออนไลน์ต่างๆ ผ่าน Tiktok Shopee และ Lazada อัปเดตช่องทางขายออนไลน์ เพื่อสร้างสรรค์การส่งเสริมการขาย</p> <p>คุณสมบัติ</p> <p>มีประสบการณ์ทำงาน 1 ปีขึ้นไป ชอบสร้างและพัฒนา มีความคิดสร้างสรรค์ มีไหวพริบ มนุษย์สัมพันธ์ที่ดี มีทักษะด้านการสื่อสาร และสามารถทำงานเป็นทีมได้</p>
6	หัวหน้าแคชเชียร์ พนักงานแคชเชียร์	1 1	ชาย/หญิง	25-40 ปี	ปวช.ขึ้นไป	ตามตกลง	<p>ลักษณะงาน</p> <p>บริหารจัดการภายในร้าน ควบคุมดูแลการชำระเงิน การเสนอขายโปรโมชั่นของสินค้า ดูแลยอดขาย ราคาสินค้า และสต็อกสินค้า รายงานสรุยอดชำระเงินของการขายแต่ละวัน</p> <p>คุณสมบัติ</p> <p>วุฒิปวช.ขึ้นไปทุกสาขา มีประสบการณ์แคชเชียร์อย่างน้อย 1 ปี มีความละเอียดรอบคอบ สามารถทำงานภายใต้แรงกดดันได้ดี สามารถใช้โปรแกรมสำเร็จรูปได้จะพิจารณาเป็นพิเศษ</p>
7	พนักงานตรวจรับสินค้า	1	ชาย/หญิง	25-40 ปี	ม.6 ขึ้นไป ทุกสาขา	ตามตกลง	<p>ลักษณะงาน</p> <p>ตรวจสอบเอกสารการรับสินค้าตามใบสั่งซื้อ และใบจัดส่งของ Supplier ตรวจรับสินค้าให้ถูกต้องครบถ้วนตามจำนวนและเอกสาร ตรวจนับสต็อกสินค้าให้ถูกต้องตรงตามระบบ</p> <p>คุณสมบัติ</p> <p>มีความซื่อสัตย์ สุจริต มีความรับผิดชอบต่อหน้าที่ มีความละเอียดรอบคอบ</p> <p>สวัสดิการ</p> <p>ประกันสังคม เบี้ยขยัน โบนัสค่าล่วงเวลา ประกันอุบัติเหตุ วันหยุดพักผ่อน 6 วัน วันหยุดนักขัตฤกษ์ 13 วัน โบนัส และอื่นๆ เงินช่วยเหลือในโอกาสต่างๆ (ตามนโยบายบริษัท)</p>
บริษัท เซงกี้ค้าไม้และเคหะภัณฑ์ จำกัด (ร้านเซงกี้วัสดุก่อสร้าง)							
ประเภทกิจการ : จำหน่ายวัสดุก่อสร้าง หิน ปูน ทราย ไม้ และอุปกรณ์ช่างครบวงจร							
เลขที่ 1295/28 ม.10 ถ.นครสวรรค์-กำแพงเพชร ต.นครสวรรค์ตก อ.เมืองฯ จ.นครสวรรค์ 60000 โทร.056-228508							
ลำดับที่	ตำแหน่งงานว่าง	คุณสมบัติ				ค่าจ้าง	สวัสดิการ/เงื่อนไข
		จำนวน	เพศ	อายุ	วุฒิ		
1	พนักงานขาย	1	หญิง	23-45 ปี	ปวช.ขึ้นไป	400 บาท/วัน	<p>สามารถใช้คอมพิวเตอร์ได้</p> <p>มีประสบการณ์ขายวัสดุก่อสร้างจะพิจารณาเป็นพิเศษ</p> <p>ทำงานจันทร์-เสาร์ 07.30-17.00 น.</p> <p>ทำงาน 6 วัน/สัปดาห์</p>

หจก.กานต์ชูด้า ซิกเนเจอร์ โฮม ประเภทกิจการ : ประกอบกิจการรับเหมางานโยธาทุกชนิด เลขที่ 15/4 ม.4 ต.เขากะลา อ.พยุหะคีรี จ.นครสวรรค์ 60130 โทร.093-3610371							
ลำดับที่	ตำแหน่งงานว่าง	คุณสมบัติ				ค่าจ้าง	สวัสดิการ/เงื่อนไข
		จำนวน	เพศ	อายุ	วุฒิ		
1	พนักงานบัญชี-ธุรการ	2	ไม่จำกัด	23 ปีขึ้นไป	ปวส.-ป.ตรี	11,000-13,000	วุฒิ ปวส.-ปริญญาตรี สาขาบัญชี หรือที่เกี่ยวข้อง มีประสบการณ์ 1 ปีขึ้นไป สรุปรายงานตั้งเบิกค่าใช้จ่ายประจำเดือน ติดตามบิลเงินสด ใบกำกับภาษี ออกหนังสือรับรองหัก ณ ที่จ่าย ค่าเช่าแบบ ค่าเช่าสำนักงาน ค่าบริการ ติดตามโปรแกรมแบบรายการตั้งเบิกในทุกๆ วัน เวลาทำงาน : จันทร์-เสาร์ (หยุดวันอาทิตย์) เวลางาน 08.00-17.00 น.
2	พนักงานโปรแกรมคอมพิวเตอร์	2	ชาย	23 ปีขึ้นไป	ปวส.-ป.ตรี	13,000-18,000	วุฒิ ปวส.-ปริญญาตรี สาขาก่อสร้าง โยธา สถาปัตย์ สำรอง มีประสบการณ์คอมพิวเตอร์ก่อสร้าง 1 ปีขึ้นไป แก้ไขสถานการณ์เฉพาะหน้าได้อย่างดี และรับแรงกดดันได้ หากเขียนแบบ Autocad ได้จะพิจารณาเป็นพิเศษ สามารถเริ่มงานได้ทันที เวลาทำงาน : จันทร์-เสาร์ (หยุดวันอาทิตย์) เวลางาน 08.00-17.00 น.
3	พนักงานเขียนแบบ	2	ไม่จำกัด	23 ปีขึ้นไป	ปวส.-ป.ตรี	11,000-15,000	วุฒิ ปวส.-ปริญญาตรี สาขาที่เกี่ยวข้อง ใช้โปรแกรม Autocad, Sकेchup, 5D Reeder, Vray, Lumion ได้ดี มีประสบการณ์คอมพิวเตอร์ก่อสร้าง 1 ปีขึ้นไป ยินดีรับนักศึกษาจบใหม่ หากมีประสบการณ์จะพิจารณาเป็นพิเศษ สามารถเริ่มงานได้ทันที เวลาทำงาน : จันทร์-เสาร์ (หยุดวันอาทิตย์) เวลางาน 08.00-17.00 น.
4	เจ้าหน้าที่แอดมินฝ่ายก่อสร้าง	2	ไม่จำกัด	22 ปีขึ้นไป	ปวส.-ป.ตรี	11,000-13,000	วุฒิ ปวส.-ปริญญาตรี สาขาที่เกี่ยวข้อง ใช้โปรแกรมคอมพิวเตอร์พื้นฐานได้ดี แก้ไขสถานการณ์เฉพาะหน้าได้อย่างดี และรับแรงกดดันได้ มีประสบการณ์ด้านงานก่อสร้างจะพิจารณาเป็นพิเศษ เวลาทำงาน : จันทร์-เสาร์ (หยุดวันอาทิตย์) เวลางาน 08.00-17.00 น.
AIS SHOP Central Nakhonsawan ประเภทกิจการ : โทรศัพท์มือถือและอุปกรณ์ ชั้น 1 เลขที่ 699 ม.10 ต.นครสวรรค์ตก อ.เมืองฯ จ.นครสวรรค์ 60000 โทร.061-4954652							
ลำดับที่	ตำแหน่งงานว่าง	คุณสมบัติ				ค่าจ้าง	สวัสดิการ/เงื่อนไข
		จำนวน	เพศ	อายุ	วุฒิ		
1	Sales and Service Officer	1	ชาย/หญิง	ไม่เกิน 35	ป.ตรี	15,000 บาทขึ้นไป	คุณสมบัติ มีมนุษยสัมพันธ์ มีใจรักในงานบริการ มีทักษะในการสื่อสารและเจรจาต่อรอง สามารถสื่อสารภาษาอังกฤษได้ หน้าที่รับผิดชอบ ให้คำปรึกษาและแนะนำการใช้ Smart Phone & Application นำเสนอสินค้า โปรโมชัน และบริการต่างๆ ของบริษัทให้เหมาะกับลูกค้า ดูแลให้ความช่วยเหลือลูกค้าภายในสาขา หรือช่องทาง Online และจัดการ ข้อโต้แย้งในเชิงสร้างสรรค์ รวมทั้งสร้างความพึงพอใจของลูกค้าสูงสุด ทำงาน 5 วัน หยุด 2 วัน/สัปดาห์ (หมุนเวียนกันหยุด) สวัสดิการ เบี้ยขยัน ค่า Incentive ค่าภาษาอังกฤษ สวัสดิการพนักงาน AIS

DTAC 5G

ประเภทกิจการ : ผู้ให้บริการโครงข่ายโทรศัพท์เคลื่อนที่และโทรคมนาคมไร้สาย

เลขที่ 320/11 วี-สแควร์พลาซ่า ห้องเลขที่ 120 ชั้นที่ 1 ถ.สวรรค์วิถี ต.ปากน้ำโพ อ.เมืองฯ จ.นครสวรรค์ 60000 โทร.099-4298235

ลำดับที่	ตำแหน่งงานว่าง	คุณสมบัติ				ค่าจ้าง	สวัสดิการ/เงื่อนไข
		จำนวน	เพศ	อายุ	วุฒิ		
1	หัวหน้าทีมขาย (Supervisor) อินเตอร์เน็ตบ้าน จ.อุทัยธานี	1	ชาย/หญิง	20 ปีขึ้นไป	ปวช.ขึ้นไป	25,000 ขึ้นไป	คุณสมบัติ มีใจรักด้านงานขาย และงานบริการ ทักษะด้านการเจรจา ซื่อสัตย์ หากมีประสบการณ์ด้านงานขายมาก่อนจะพิจารณาเป็นพิเศษ ทำงาน 6 วัน/สัปดาห์ สวัสดิการ เงินเดือน คอมมิชชั่น ประกันสังคม ประกันอุบัติเหตุ
2	พนักงานขาย อินเตอร์เน็ตบ้าน จ.อุทัยธานี	1	ชาย/หญิง	20 ปีขึ้นไป	ปวช.ขึ้นไป	18,000 ขึ้นไป	คุณสมบัติ มีใจรักด้านงานขาย และงานบริการ ทักษะด้านการเจรจา ซื่อสัตย์ หากมีประสบการณ์ด้านงานขายมาก่อนจะพิจารณาเป็นพิเศษ ทำงาน 6 วัน/สัปดาห์ สวัสดิการ เงินเดือน คอมมิชชั่น ประกันสังคม ประกันอุบัติเหตุ

บริษัท พีริซัน พลาสติก จำกัด

ประเภทกิจการ : การผลิตบรรจุภัณฑ์พลาสติก

เลขที่ 185/6 ม.9 ถ.นครสวรรค์-พิษณุโลก ต.บ้านมะเกลือ อ.เมืองฯ จ.นครสวรรค์ 60000 โทร.056-270070 ต่อ 1400

ลำดับที่	ตำแหน่งงานว่าง	คุณสมบัติ				ค่าจ้าง	สวัสดิการ/เงื่อนไข
		จำนวน	เพศ	อายุ	วุฒิ		
1	พนักงานฝ่ายผลิต	10	ชาย/หญิง	18 ปีขึ้นไป	ม.3 ขึ้นไป	ตามตกลง	คุณสมบัติ มีความขยัน ความอดทน สามารถทำงานภายใต้แรงกดดันได้ดี สามารถทำงานเข้ากะได้ สวัสดิการสำหรับพนักงาน ค่าเบี้ยประทุติติ ชุดฟอร์มพนักงานปีละ 2 ตัว ตรวจสอบสุขภาพก่อนเริ่มงาน เบี้ยขยัน ตรวจสอบสุขภาพประจำปี ปีละ 1 ครั้ง โบนัสประจำปีตามผลประกอบการ
2	พนักงานขับรถโฟล์คิฟท์	1	ชาย	18 ปีขึ้นไป	ม.3/ม.6	ตามตกลง	คุณสมบัติ หากมีประสบการณ์จะพิจารณาเป็นพิเศษ ทำงานเข้ากะได้ มีความขยัน ความอดทน สามารถทำงานภายใต้แรงกดดันได้ดี สวัสดิการสำหรับพนักงาน ค่าเบี้ยประทุติติ ชุดฟอร์มพนักงานปีละ 2 ตัว ตรวจสอบสุขภาพก่อนเริ่มงาน เบี้ยขยัน เงินประจำตำแหน่ง ตรวจสอบสุขภาพประจำปี ปีละ 1 ครั้ง โบนัสประจำปีตามผลประกอบการ

บีม PT+LPG (สายเคเบิลเมืองขาออกนครสวรรค์)

ประเภทกิจการ : บีม PT+LPG

เลขที่ 101/3-4 ม.7 ต.นครสวรรค์ตก อ.เมืองฯ จ.นครสวรรค์ 60000 โทร.099-4298235

ลำดับที่	ตำแหน่งงานว่าง	คุณสมบัติ				ค่าจ้าง	สวัสดิการ/เงื่อนไข
		จำนวน	เพศ	อายุ	วุฒิ		
1	พนักงานเติมน้ำมันและ LPG	5	ไม่จำกัด	18-60	ไม่จำกัด	353 บาท/วัน	คุณสมบัติ มีใจรักงานบริการ ซื่อสัตย์และทนรับแรงกดดันได้ดี สวัสดิการ ค่าล่วงเวลา ซุติยูนิฟอร์ม ที่พักฟรี ประกันสังคม โบนัสประจำปี (อายุงานครบ 1 ปี) ติดต่อในวันเวลาทำการ จันทร์-เสาร์ เวลา 08.00-17.00 น.

บริษัท PT รับเหมาก่อสร้าง จำกัด

ประเภทกิจการ : รับสร้างบ้าน, รีโนเวท, ต่อเติมบ้าน, ออกแบบบ้าน 3D

เลขที่ 43/139 ม.9 ต.วัดไทรย์ อ.เมืองฯ จ.นครสวรรค์ 60000 โทร.062-2408550

ลำดับที่	ตำแหน่งงานว่าง	คุณสมบัติ				ค่าจ้าง	สวัสดิการ/เงื่อนไข
		จำนวน	เพศ	อายุ	วุฒิ		
1	โปรแกรมเมอร์	1	ชาย	20-35 ปี	ปวช.ขึ้นไป	ตามตกลง	คุณสมบัติ คณะวิศวกรรมศาสตร์หรือสาขาที่เกี่ยวข้อง สามารถอ่านแบบงานก่อสร้าง อ่านงานสถาปัตย์ได้ดี มีความซื่อสัตย์ สุจริต รอบคอบ มีประสบการณ์การทำงาน พร้อมเรียนรู้สิ่งใหม่ๆ สามารถออกหน้างานต่างจังหวัดได้ ขับรถยนต์ได้ มีใบอนุญาตขับขี่ เวลาทำงาน จันทร์-เสาร์ เวลา 08.30-17.00 น. ส่งเรซูเม่ได้ที่ : Line : 0622408550 (PTMANAGER ฝ่ายจัดการ)

IT CITY

ประเภทกิจการ : จำหน่ายและซ่อมสินค้า ไอทีครบวงจร โน้ตบุ๊ก คอมพิวเตอร์ เครื่องปริ้น มือถือ และ แท็บเล็ต ทุกชนิด

เลขที่ 320/11 ถ.สวรรคตวิดี ต.ปากน้ำโพ อ.เมืองฯ จ.นครสวรรค์ 60000 โทร.081-8464853

ลำดับที่	ตำแหน่งงานว่าง	คุณสมบัติ				ค่าจ้าง	สวัสดิการ/เงื่อนไข
		จำนวน	เพศ	อายุ	วุฒิ		
1	พนักงานแนะนำสินค้า	5	ชาย/หญิง	20-35	ปวช.ขึ้นไป	ตามตกลง	ลักษณะงาน ไม่จำเป็นต้องมีประสบการณ์ หากมีความรู้พื้นฐานด้าน Smart Phone หรือ สินค้าไอทีจะพิจารณาเป็นพิเศษ ทำงาน 6 วัน/สัปดาห์ ประจำที่ โลตัส ตาคสิ และ วี สแควร์ นครสวรรค์

โรงเรียนยุวพัฒน์นครสวรรค์

ประเภทกิจการ : สถานศึกษา

เลขที่ 83/141 ม.10 ต.วัดไทร อ.เมืองฯ จ.นครสวรรค์ 60000 โทร.086-4486131, 056-872368

ลำดับที่	ตำแหน่งงานว่าง	คุณสมบัติ				ค่าจ้าง	สวัสดิการ/เงื่อนไข
		จำนวน	เพศ	อายุ	วุฒิ		
1	ครูวิทยาศาสตร์และคณิตศาสตร์ ระดับประถมศึกษา	2	ชาย/หญิง	23 ปีขึ้นไป	ป.ตรี ขึ้นไป	ตามตกลง	คุณสมบัติ มีประสบการณ์และความรู้ด้านการจัดการเรียนการสอนวิชาวิทยาศาสตร์ และวิชาคณิตศาสตร์เป็นอย่างดี มีความเข้าใจและเอาใจใส่นักเรียนได้เป็นอย่างดี รับสมัคร วันจันทร์-วันศุกร์ เวลา 08.30-16.00 น.

บริษัท เดชชัยรับเบอร์ จำกัด

ประเภทกิจการ : ผลิตลูกยางกระเทาะข้าวเปลือก

เลขที่ 200 ม.3 ถ.พหลโยธิน ต.หนองกรด อ.เมืองฯ จ.นครสวรรค์ 60240 โทร.095-7742000, 095-7623000

ลำดับที่	ตำแหน่งงานว่าง	คุณสมบัติ				ค่าจ้าง	สวัสดิการ/เงื่อนไข
		จำนวน	เพศ	อายุ	วุฒิ		
1	พนักงานฝ่ายผลิต	10	ชาย	20-30 ปี	ไม่จำกัด	ตามตกลง	คุณสมบัติ สุขภาพแข็งแรง ชยัน อดทน สามารถทำงานเป็นทีม หน้าที่ความรับผิดชอบหลัก ผลิตสินค้าตามขั้นตอนมาตรฐานของโรงงาน ตรวจสอบคุณภาพวัตถุดิบและสินค้าระหว่างการผลิต จัดทำบันทึกหรือรายงานการผลิตตามที่โรงงานกำหนด สวัสดิการ โบนัสประจำปี ประกันสังคม ชุดพนักงาน ทักษะการพิจารณา มีทักษะการใช้เครื่องกลึง (CNC/Manual) มีประสบการณ์ทำงานในโรงงานเคยควบคุมเครื่องจักร รายได้ขึ้นอยู่กับประสบการณ์และความสามารถ
2	พนักงานขับรถและประสานงาน ฝ่ายขนส่ง	2	ชาย	20-30 ปี	ม.6 ขึ้นไป	12,000 บ.ขึ้นไป	เงื่อนไขและคุณสมบัติ สามารถอ่านเขียนและใช้สมาร์โฟนได้ดี ต้องผ่านการตรวจสอบประวัติอาชญากรรมและไม่ยุ่งเกี่ยวกับยาเสพติดทุกชนิด มีความรับผิดชอบสูง ตรงต่อเวลา และซื่อสัตย์สุจริต ต้องมีบุคคลค่าประกันการทำงานตามเงื่อนไขของบริษัท ร่างกายแข็งแรง สามารถยกของหนักได้ หน้าที่ความรับผิดชอบหลัก ขับรถรับ-ส่งสินค้าตามตารางงานที่ได้รับมอบหมาย ติดต่อประสานงานลูกค้าเพื่อยืนยันการรับสินค้าและจัดทำเอกสารที่เกี่ยวข้อง ตรวจนับสินค้าและยกสินค้าขึ้น-ลงรถให้เรียบร้อยถูกต้อง ผลประโยชน์เพิ่มเติม ค่าเบี่ยงการเดินทาง ค่าที่พัก (กรณีปฏิบัติงานนอกพื้นที่) ค่าธรรมเนียมพิเศษการยกสินค้า (Incentive) สวัสดิการประกันชีวิตและประกันอุบัติเหตุ

KFC "Kentucky Fried Chicken"

ประเภทกิจการ : ร้านอาหารฟาสต์ฟู้ดมีหลากหลายเมนูไก่ทอดและอาหารทานเล่น

เลขที่ 3388/79 อาคารสิรินรัตน์ ชั้น 22 ถ.พระราม 4 แขวงคลองตัน เขตคลองเตย กรุงเทพฯ 10110 โทร.1150

ลำดับที่	ตำแหน่งงานว่าง	คุณสมบัติ				ค่าจ้าง	สวัสดิการ/เงื่อนไข
		จำนวน	เพศ	อายุ	วุฒิ		
1	พนักงานประจำร้าน (Team Member)	5	ชาย/หญิง	18 ปีขึ้นไป	ม.3 ขึ้นไป	352-400 บาท	รายละเอียดงาน ดูแลบริการลูกค้า แคชเชียร์ และประกอบอาหาร คุณสมบัติ มีใจรักงานบริการ กระตือรือร้น สามารถทำงานเป็นกะได้ หากมีประสบการณ์จะพิจารณาเป็นพิเศษ สวัสดิการ ชุดยูนิฟอร์มฟรี กองทุนสำรองเลี้ยงชีพ ค่าทำงานเป็นกะ ประกันสุขภาพกลุ่ม ค่าตอบแทนตามผลงานจ่ายทุกไตรมาส ตรวจสอบสุขภาพประจำปี ประจำสาขา โลตัส (เขาขาด) โทร.091-1190450 ประจำสาขา ปตท.แก้วเขียว โทร.065-5057638

บริษัท คูโบต้า นครสวรรค์ (ซีวเฮงหลี) จำกัด							
ประเภทกิจการ : ศูนย์จำหน่ายผลิตภัณฑ์คูโบต้า นวัตกรรมเกษตรเพื่ออนาคต							
เลขที่ 118/9 ม.12 ถ.นครสวรรค์-พิษณุโลก ต.บางม่วง อ.เมืองฯ จ.นครสวรรค์ 60000 โทร.082-7710513							
ลำดับที่	ตำแหน่งงานว่าง	คุณสมบัติ				ค่าจ้าง	สวัสดิการ/เงื่อนไข
		จำนวน	เพศ	อายุ	วุฒิ		
1	พนักงานขาย 4 สาขา สาขา เมือง/ลาดยาว/บรรพตพิสัย/ เขาคันทรง	4	ไม่จำกัด	20 ปีขึ้นไป	ม.3 ขึ้นไป	ตามตกลง	คุณสมบัติ สามารถสื่อสารกับผู้อื่นได้ดี ทนต่อแรงกดดันได้ดี มีประสบการณ์ด้านงานขาย ต้องขับรถยนต์เกียร์ธรรมดาได้และมีใบขับขี่รถยนต์ สร้างความพึงพอใจให้กับลูกค้า สามารถให้คำปรึกษา แนะนำเกี่ยวกับสินค้า และบริการให้ลูกค้าได้เป็นอย่างดี
2	เจ้าหน้าที่การเงิน สาขา ลาดยาว	1	หญิง หรือ LGBTQ	20 ปีขึ้นไป	ปวส.ขึ้นไป	ตามตกลง	คุณสมบัติ สาขาบัญชี หรือสาขาที่เกี่ยวข้อง สามารถสื่อสารกับผู้อื่นได้ดี ทนต่อแรงกดดันได้ดี ลักษณะงาน ดูแลทำ เบิก-จ่าย ภายในสาขา นำเงินฝากธนาคาร ออกไปกำกับภาษี งานอะไหล่และงานบริการ ตรวจสอบเอกสารค่าใช้จ่ายกิจกรรมการตลาดและทำส่งคืน ตรวจสอบเอกสารงานบริการและงานอะไหล่ ตรวจสอบเอกสารใบจองสินค้า จัดการสินค้าใน ระบบ PRO
3	ธุรการช่างบริการ สาขา ลาดยาว	1	ชาย/หญิง หรือ LGBTQ	20 ปีขึ้นไป	ปวส.ขึ้นไป สาขาบัญชี	ตามตกลง	คุณสมบัติ สามารถสื่อสารกับผู้อื่นได้ดี ทนต่อแรงกดดันได้ดี ลักษณะงาน การรับแจ้ง/นัดหมาย (กรณีลูกค้าติดต่อขอรับบริการ) การปฏิบัติงานบริการ ภายในศูนย์บริการ การติดตามหลังการให้บริการ การแก้ไขปัญหาลูกค้าร้องเรียน จัดเตรียมอะไหล่ และเอกสารที่เกี่ยวข้องกับงานบริการให้กับช่างบริการ จัดทำใบเสนอราคาซ่อม ประเมินราคาค่าซ่อมกับลูกค้า และหน่วยงานภายนอก
บริษัท ไทยลอตเต้ จำกัด							
ประเภทกิจการ : ศูนย์จำหน่ายผลิตภัณฑ์คูโบต้า นวัตกรรมเกษตรเพื่ออนาคต							
เลขที่ 18/10-11 ม.10 ต.วัดไทรย์ อ.เมืองฯ จ.นครสวรรค์ 60000 โทร.086-3391713							
ลำดับที่	ตำแหน่งงานว่าง	คุณสมบัติ				ค่าจ้าง	สวัสดิการ/เงื่อนไข
		จำนวน	เพศ	อายุ	วุฒิ		
1	พนักงานขายหน่วยรถเงินสด	3	ไม่จำกัด	22-40	ม.3 ขึ้นไป	14,000 บ.ขึ้นไป	คุณสมบัติ มีใบขับขี่ สุขภาพแข็งแรง ทำงานภายใต้แรงกดดันได้ดี รายละเอียดงาน นำเสนอขายสินค้าให้กับร้านค้าใหม่ และขายสินค้าให้กับร้านค้าเดิมในพื้นที่รับผิดชอบ เก็บเงินสดนำส่งสาขา สร้างและรักษาความสัมพันธ์กับลูกค้า เยี่ยมร้านค้าเพิ่มยอดขาย ร้านค้าเดิม เพิ่มร้านค้าใหม่ แนะนำสินค้า ทุกผลิตภัณฑ์ของบริษัทฯ ปฏิบัติตามเป้าหมายการขาย และรับผิดชอบจำหน่ายสินค้าทุกร้านในพื้นที่ที่รับผิดชอบ เงินเดือนและสวัสดิการ 14,000-25,000 บาท/เดือน เบี้ยเลี้ยง+คอมมิชชั่น เบี้ยขยัน ชุดยูนิฟอร์ม โบนัสประจำปี ตรวจสอบสุขภาพประจำปี ทำงานวันจันทร์-วันเสาร์ เวลา 08.00-17.00 น. หยุดวันอาทิตย์และวันหยุดที่บริษัทประกาศ