

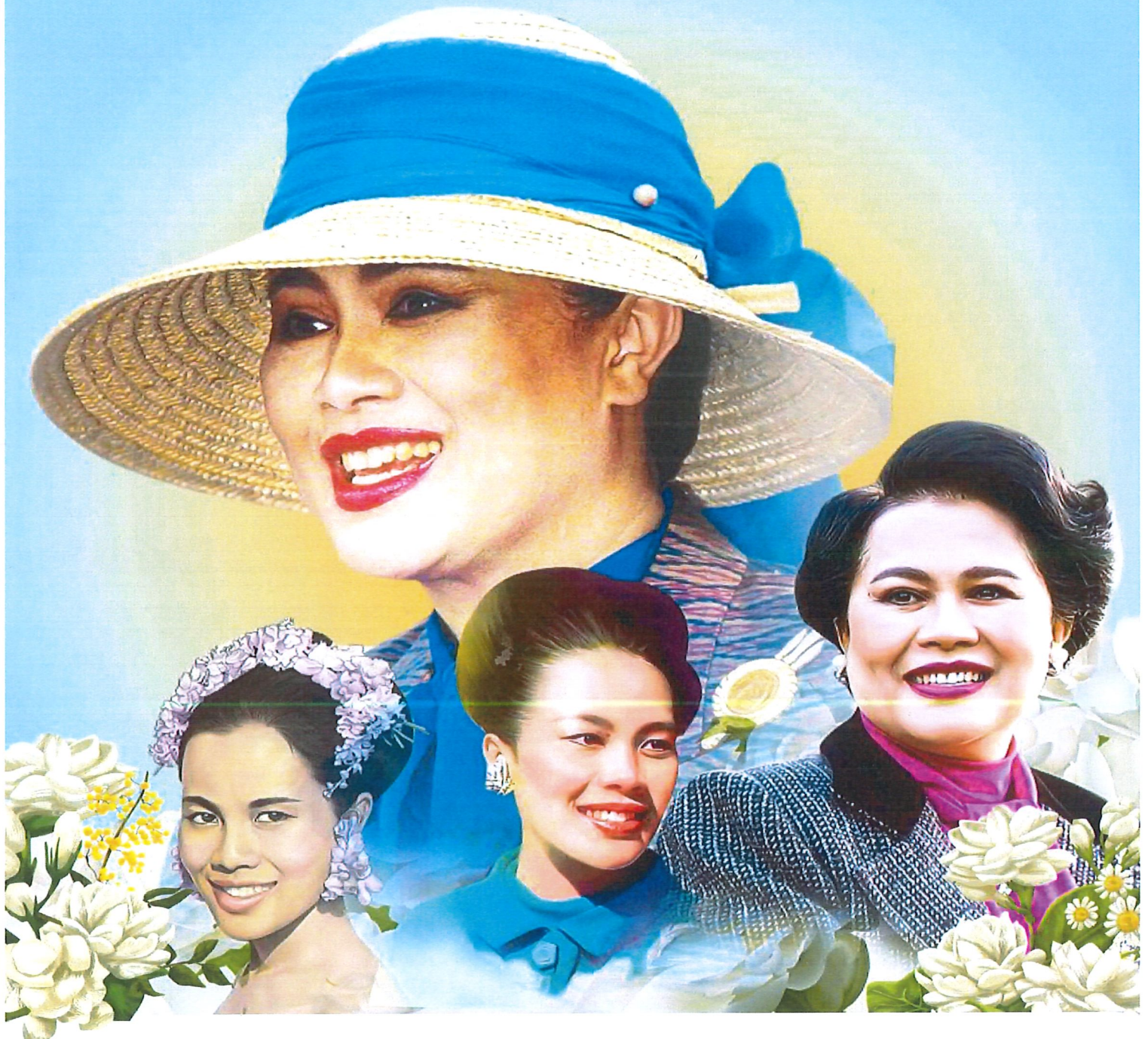

# วารสาร

ประจำเดือนสิงหาคม 2568

สำนักงานจัดหางานจังหวัดนครสวรรค์



สำนักงานจัดหางานจังหวัดนครสวรรค์



<https://doe.go.th/nakhonsawan/>

**0-5625-7036**

## บทบรรณาธิการ EDITOR'S TALK

สถานการณ์ตลาดแรงงานจังหวัดนครสวรรค์  
สำนักงานจัดหางานจังหวัดนครสวรรค์  
ประจำเดือนกรกฎาคม 2568

อุตสาหกรรมที่มีความต้องการแรงงานมากที่สุด

- อุตสาหกรรม การผลิต
- อุตสาหกรรม การขายส่งและการขายปลีก การซ่อมแซมยานยนต์ และจักรยานยนต์

สถานการณ์ตลาดแรงงานจังหวัดนครสวรรค์ ข้อมูลเดือนกรกฎาคม 2568

มีผู้ประกันตนมาขึ้นทะเบียนขอรับประโยชน์ทดแทนกรณีว่างงาน จำนวน 2,935 คน  
นายจ้าง/สถานประกอบการแจ้งความต้องการผ่านสำนักงานจัดหางานจังหวัดนครสวรรค์  
จำนวน 235 อัตรา ซึ่งมีผู้มาใช้บริการสมัครงาน จำนวน 225 คน  
และมีการบรรจุงาน จำนวน 169 คน

สำหรับแรงงานที่เดินทางไปทำงานต่างประเทศ จำนวน 17 คน  
ส่วนคนต่างด้าวคงเหลือในจังหวัดนครสวรรค์ จำนวน 11,016 คน  
ติดตามรายละเอียดของเนื้อหาสาระได้ภายในเล่ม

หากท่านมีความคิดเห็น หรือข้อเสนอแนะ สามารถแจ้งได้ที่  
doe\_nsn@yahoo.co.th หรือทางโทรศัพท์ 0 5625 7036

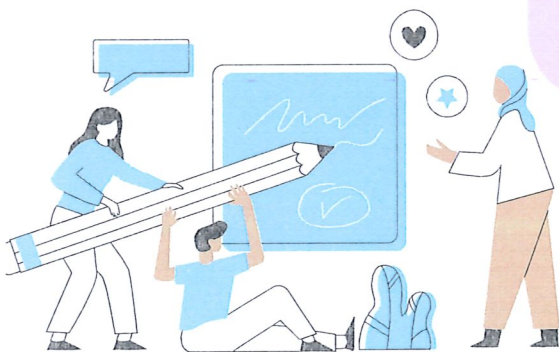

นายโอมเดช เอกบุตร  
จัดหางานจังหวัดนครสวรรค์  
บรรณาธิการ

## สาระในเล่ม Content

สถานการณ์ตลาดแรงงานจังหวัดนครสวรรค์ เดือนกรกฎาคม 2568

ข่าวประชาสัมพันธ์ สำนักงานจัดหางานจังหวัดนครสวรรค์

ตำแหน่งงานว่าง ประจำเดือนสิงหาคม 2568

# ข่าวสารจัดหางาน

บริการด้วยใจ เพื่อคนไทยมีงานทำ



## แผนการปฏิบัติงาน

สำนักงานจัดหางานจังหวัดนครสวรรค์  
ประจำเดือน กันยายน 2568



นายจ้างแจ้งตำแหน่งงานว่าง  
โดยตั้งชื่อจริงและชื่อเล่นเป็นชื่อบริษัท

3,10,17,24  
กันยายน 2568

### กิจกรรม

- ออกติดตามผลการฝึกอาชีพของ  
กลุ่มผู้รับงานไปทำที่บ้าน

### สถานที่ดำเนินการ

ณ อำเภอเมืองฯ อำเภอพยุหะคีรี  
อำเภอโกรกพระ จังหวัดนครสวรรค์





# ข่าวสารจัดหางาน

โทร. ๐๕๖-๒๕๗๐๓๖



ศูนย์บริการจัดหางานเพื่อคนไทย "Smart Job Center" บริการด้วยใจ เพื่อคนไทยมีงานทำ

สถานการณ์ตลาดแรงงานจังหวัดนครสวรรค์  
สำนักงานจัดหางานจังหวัดนครสวรรค์  
ประจำเดือนกรกฎาคม ๒๕๖๘

## ๑. ความต้องการแรงงาน (ตำแหน่งงานว่าง)

นายจ้างแจ้งความต้องการแรงงาน (ตำแหน่งงานว่าง) จำนวน ๒๓๕ อัตรา เป็นเพศชาย ๙ อัตรา เพศหญิง ๔ อัตรา ไม่ระบุเพศ ๒๒๒ อัตรา

อาชีพที่นายจ้าง/สถานประกอบการต้องการมากที่สุด คือ ตำแหน่งพนักงานฝ่ายผลิต จำนวน ๑๙๕ อัตรา รองลงมาตำแหน่งช่างเทคนิค จำนวน ๑๔ อัตรา และตำแหน่งเสมียน/พนักงานธุรการ จำนวน ๑๔ อัตรา ตามลำดับ

วุฒิการศึกษาที่นายจ้าง/สถานประกอบการมีความต้องการมากที่สุด คือ วุฒิมัธยมศึกษา จำนวน ๘๕ อัตรา รองลงมา วุฒิประถมศึกษา จำนวน ๓๓ อัตรา และวุฒิ ปวช. จำนวน ๓๓ อัตรา ตามลำดับ

ช่วงอายุที่นายจ้าง/สถานประกอบการมีความต้องการมากที่สุดคืออายุ ๑๘-๒๔ ปี จำนวน ๕๓ อัตรา รองลงมา ช่วงอายุ ๒๕-๒๙ ปี จำนวน ๕๐ อัตรา และช่วงอายุ ๓๐-๓๙ ปี จำนวน ๔๕ อัตรา ตามลำดับ

## ๒. การรับสมัครงาน

จากการให้บริการจัดหางานในประเทศของสำนักงานจัดหางานจังหวัดนครสวรรค์ ในเดือนกรกฎาคม ๒๕๖๘ มีผู้ลงทะเบียนสมัครงานทั้งสิ้น จำนวน ๒๒๕ คน เป็นเพศชาย ๙๐ คน เพศหญิง ๑๓๕ คน

ผู้สมัครงานส่วนใหญ่สมัครงานในตำแหน่งพนักงานฝ่ายผลิต จำนวน ๑๑๕ คน รองลงมาตำแหน่งช่างเทคนิค จำนวน ๓๘ คน และตำแหน่งเสมียน/พนักงานธุรการ จำนวน ๓๓ คน ตามลำดับ

ผู้สมัครงานส่วนใหญ่มัธยมศึกษาตอนปลาย มากที่สุด จำนวน ๗๑ คน รองลงมาวุฒิมัธยมศึกษาตอนต้น จำนวน ๖๙ คน และวุฒิปริญญาตรี จำนวน ๓๓ คน ตามลำดับ

ผู้สมัครงานส่วนใหญ่อยู่ในช่วงอายุ ๓๐-๓๙ ปี จำนวน ๘๕ คน รองลงมาช่วงอายุ ๔๐-๔๙ ปี จำนวน ๖๑ คน และช่วงอายุ ๒๕-๒๙ ปี จำนวน ๔๕ คน ตามลำดับ

## ๓. การบรรจุงาน

ในเดือนกรกฎาคม ๒๕๖๘ มีผู้ได้รับการบรรจุงาน จำนวน ๑๖๙ คน หรือร้อยละ ๗๕.๑๑ ของผู้สมัครงานทั้งหมด แยกเป็นเพศชาย ๖๗ คน เพศหญิง ๑๐๒ คน

ตำแหน่งงานที่ผู้สมัครงานได้รับการบรรจุงานมากที่สุด คือ ตำแหน่งพนักงานฝ่ายผลิต จำนวน ๑๐๕ คน รองลงมาตำแหน่งช่างเทคนิค จำนวน ๑๙ คน และตำแหน่งเสมียน/พนักงานธุรการ จำนวน ๑๘ คน ตามลำดับ

ระดับการศึกษาของผู้สมัครงานที่ได้รับการบรรจุงานมากที่สุดคือวุฒิมัธยมศึกษาตอนปลาย จำนวน ๖๖ คน รองลงมาวุฒิมัธยมศึกษาตอนต้น จำนวน ๖๐ คน และวุฒิ ปวส. จำนวน ๒๐ คน ตามลำดับ

ผู้ได้รับการบรรจุงานส่วนใหญ่อยู่ในช่วงอายุ ๓๐-๓๙ ปี จำนวน ๖๕ คน รองลงมาช่วงอายุ ๔๐-๔๙ ปี จำนวน ๔๘ คน และช่วงอายุ ๒๕-๒๙ ปี จำนวน ๒๙ คน ตามลำดับ

# สถานการณ์ตลาดแรงงานจังหวัดนครสวรรค์ ประจำเดือนกรกฎาคม 2568



ผู้สมัครงานมาใช้บริการ  
จำนวน 225 คน



ตำแหน่งงานว่าง  
จำนวน 235 อัตรา



การบรรจุกงาน  
จำนวน 169 คน

## ตำแหน่งงานว่างที่สถานประกอบการต้องการ

ตำแหน่งงาน	จำนวน		วุฒิมัธยมศึกษา	จำนวน		ช่วงอายุ	จำนวน	
	จำนวน	ร้อยละ		จำนวน	ร้อยละ		จำนวน	ร้อยละ
1. พนักงานฝ่ายผลิต	195	82.98	1. มัธยมศึกษา	85	36.17	1. 18 - 24 ปี	53	22.55
2. ช่างเทคนิค	14	5.96	2. ประถมศึกษา	33	14.04	2. 25 - 29 ปี	50	21.28
3. เสมียน/ธุรการ	14	5.96	3. ปวช.	33	14.04	3. 30 - 39 ปี	45	19.15

## ตำแหน่งงานที่ผู้สมัครงานต้องการสมัครงาน

ตำแหน่งงาน	จำนวน		วุฒิมัธยมศึกษา	จำนวน		ช่วงอายุ	จำนวน	
	จำนวน	ร้อยละ		จำนวน	ร้อยละ		จำนวน	ร้อยละ
1. พนักงานฝ่ายผลิต	115	51.11	1. ม.6	71	31.56	1. 30 - 39 ปี	85	37.78
2. ช่างเทคนิค	38	16.89	2. ม.3	69	30.67	2. 40 - 49 ปี	61	21.11
3. เสมียน/ธุรการ	33	14.67	3. ปริญญาตรี	33	14.67	3. 25 - 29 ปี	45	20.00

## ตำแหน่งงานที่ได้รับการบรรจุกงาน

ตำแหน่งงาน	จำนวน		วุฒิมัธยมศึกษา	จำนวน		ช่วงอายุ	จำนวน	
	จำนวน	ร้อยละ		จำนวน	ร้อยละ		จำนวน	ร้อยละ
1. พนักงานฝ่ายผลิต	105	62.13	1. ม.6	66	39.05	1. 30 - 39 ปี	65	38.46
2. ช่างเทคนิค	19	11.24	2. ปริญญาตรี	60	35.50	2. 40 - 49 ปี	48	28.40
3. เสมียน/ธุรการ	18	10.65	3. ปวส.	20	11.83	3. 25 - 29 ปี	29	17.16

# การให้บริการขึ้นทะเบียน ผู้ประกันตนกรณีว่างงาน ประจำเดือนกรกฎาคม 2568

## รวมผู้มาใช้บริการทั้งหมด 2,935 คน

ขึ้นทะเบียน

**557 คน**



**266 คน**



**291 คน**

ถูกเลิกจ้าง

**84 คน**



**48 คน**



**36 คน**

ลาออก

**473 คน**



**218 คน**



**255 คน**

รายงานตัวกรณีว่างงาน

**2,378 คน**



**1,130 คน**



**1,248 คน**

สถานการณ์การว่างงานและการเลิกจ้าง  
ในจังหวัดนครสวรรค์ เดือนกรกฎาคม 2568  
มีผู้ประกันตนมาขึ้นทะเบียนขอรับประโยชน์  
ทดแทนกรณีว่างงาน จำนวน 2,935 คน  
โดยสาเหตุการว่างงานจากการลาออกมากที่สุด  
จำนวน 473 คน ,เลิกจ้าง จำนวน 84 คน  
และรายงานตัว จำนวน 2,378 คน

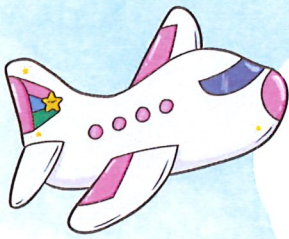

# การให้บริการ จัดหางานต่างประเทศ



ประจำเดือนกรกฎาคม 2568

แจ้งเดินทางไปทำงานต่างประเทศ  
ด้วยตนเอง (เดินทางครั้งแรก)

1 คน

เพศ  
ชาย

- คน

เพศ  
หญิง

1 คน

แจ้งการเดินทางกลับไปทำงาน  
ต่างประเทศ (Re-Entry)

16 คน

เพศ  
ชาย

12 คน

เพศ  
หญิง

4 คน

ประเทศที่คนหางาน  
เดินทางไปทำงาน

- 1 ไต้หวัน 8 คน
- 2 อื่น ๆ 9 คน

รวมทั้งสิ้น 17 คน

ตำแหน่งงานที่คนหางาน  
เดินทางไปทำงาน

- 1 ช่างเชื่อม 2 คน
- 2 พนง.ฝ่ายผลิต 5 คน
- 3 คนงานเกษตร 1 คน
- อื่น ๆ 9 คน

รวมทั้งสิ้น 17 คน

ลงทะเบียนแจ้งความประสงค์ไปทำงานต่างประเทศ

เพศ  
ชาย

1 คน

เพศ  
หญิง

1 คน

รวมทั้งสิ้น 2 คน

ประเทศที่คนหางานแจ้ง  
ความประสงค์ไปทำงานมากที่สุด

- 1 เกาหลี 1 คน
- 2 ฝรั่งเศส 1 คน
- 3 - - คน

รวมทั้งสิ้น 2 คน

ตำแหน่งงานที่คนหางานแจ้ง  
ความประสงค์ไปทำงานมากที่สุด

- 1 คนงานเกษตร 2 คน
- 2 - - คน
- 3 - - คน

ข้อมูลแรงงานไทยไปทำงานต่างประเทศจังหวัดนครสวรรค์ ประจำเดือนกรกฎาคม 2568 จำนวน 17 คน จำแนกเป็น แจ้งการเดินทางด้วยตนเอง จำนวน 1 คน และแจ้งการเดินทางกลับไปทำงานต่างประเทศ (RE-Entry) จำนวน 16 คน ลงทะเบียนแจ้งความประสงค์ไปทำงานต่างประเทศ จำนวน 2 ราย



# การทำงานของคนต่างด้าว

ข้อมูล ณ วันที่ 25 กรกฎาคม 2568

คนต่างด้าวจดทะเบียนและขออนุญาตทำงาน  
จังหวัดนครสวรรค์

รวมทั้งสิ้น 11,016 คน

คนต่างด้าว  
กลุ่มทักษะฝีมือ

จำนวน 241 คน

คนต่างด้าว  
บุคคลบนพื้นที่สูง

จำนวน 69 คน

คนต่างด้าว  
4 สัญชาติ  
(เมียนมา ลาว กัมพูชา  
และเวียดนาม)

จำนวน 10,706 คน



## ขออนุญาตทำงานตามกฎหมาย

➤➤ นำเข้า MOU จำนวน 1,752 คน

➤➤ มติ ครม. 5 ก.ค. 65 / 3 ต.ค. 66 จำนวน 5,623 คน

➤➤ มติ ครม. 24 ก.ย. 66(ต่ออายุ) จำนวน 167 คน

➤➤ มติ ครม. 24 ก.ย. 67 จำนวน 3,164 คน



# ข้อมูลนายจ้างและแรงงานต่างด้าว 4 สัญชาติ (กัมพูชา เมียนมา ลาว และเวียดนาม)

ที่ได้รับอนุญาตทำงานจังหวดนครสวรรค์

จำแนกรายอำเภอ นายจ้าง/สถานประกอบการ  
ที่จ้างแรงงานต่างด้าว 4 สัญชาติ (กัมพูชา เมียนมา ลาวและเวียดนาม)

รวมทั้งสิ้น 11,016 คน



รายชื่ออำเภอ	จำนวนนายจ้าง/ สถานประกอบการ	จำนวนแรงงานต่างด้าว				
		กัมพูชา	เมียนมา	ลาว	เวียดนาม	อื่น ๆ
อ. เมืองนครสวรรค์	1,761 แห่ง	121 คน	4,973 คน	387 คน	2 คน	150 คน
อ. ตากสิน	179 แห่ง	63 คน	543 คน	40 คน	- คน	51 คน
อ. พยุหะคีรี	64 แห่ง	18 คน	58 คน	36 คน	- คน	10 คน
อ. ลาดยาว	117 แห่ง	9 คน	222 คน	17 คน	- คน	12 คน
อ. เก้าเลี้ยว	65 แห่ง	12 คน	1,251 คน	14 คน	- คน	1 คน
อ. ท่าตะโก	80 แห่ง	11 คน	176 คน	24 คน	- คน	11 คน
อ. โกรกพระ	121 แห่ง	15 คน	556 คน	10 คน	- คน	4 คน
อ. ตากฟ้า	72 แห่ง	7 คน	79 คน	40 คน	- คน	7 คน
อ. บรพตพิสัย	172 แห่ง	61 คน	510 คน	30 คน	- คน	5 คน
อ. พยุหะคีรี	209 แห่ง	10 คน	537 คน	29 คน	- คน	24 คน
อ. หนองบัว	88 แห่ง	13 คน	192 คน	33 คน	1 คน	17 คน
อ. ชุมแสง	88 แห่ง	28 คน	186 คน	9 คน	1 คน	12 คน
อ. แม่จังก์	59 แห่ง	15 คน	217 คน	18 คน	- คน	- คน
อ. แม่เปิน	11 แห่ง	13 คน	7 คน	2 คน	1 คน	1 คน
อ. ชุมตาบง	30 แห่ง	5 คน	101 คน	3 คน	- คน	5 คน

รวม

3,116 แห่ง

401 คน

9,608 คน

692 คน

5 คน

310 คน

ข้อมูล ณ วันที่ 25 กรกฎาคม 2568

# ข้อมูลนายจ้างและแรงงานต่างด้าว 4 สัญชาติ (กัมพูชา เมียนมา ลาว และเวียดนาม)

ที่ได้รับอนุญาตทำงานจังหวัดนครสวรรค์

## แยกตามประเภทกิจการ 5 อันดับแรก

- 1 กิจการจำหน่ายอาหารและเครื่องดื่ม  
จำนวน 1,907 คน
- 2 กิจการเกษตรปศุสัตว์  
จำนวน 1,394 คน
- 3 กิจการก่อสร้าง  
จำนวน 1,184 คน
- 4 กิจการต่อเนื่องปศุสัตว์ โรงฆ่าสัตว์ ชำแหละ  
จำนวน 1,118 คน
- 5 กิจการลูกจ้างในครัวเรือนส่วนบุคคล  
จำนวน 1,096 คน



เมียนมา

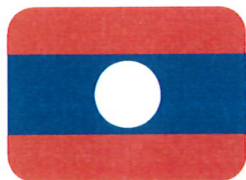

ลาว



กัมพูชา



เวียดนาม

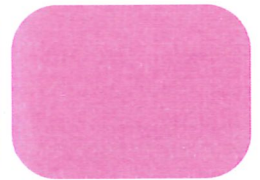

อื่น ๆ

สัญชาติ

9,608  
คน

692  
คน

401  
คน

5  
คน

310  
คน

รวมทั้งสิ้น 11,016 คน

ข้อมูล ณ วันที่ 25 กรกฎาคม 2568



# ข้อมูลแรงงานต่างด้าวกลุ่มทักษะฝีมือ ที่ได้รับอนุญาตให้ทำงานในจังหวัดนครสวรรค์

จำนวนแรงงาน  
ต่างด้าว

**241 คน**



**98 คน**



**143 คน**

จำนวน  
สถานประกอบการ

**84 แห่ง**

## จำนวนคนต่างด้าว แยกตามสัญชาติ

ฟิลิปปินส์	125 คน
จีน	29 คน
อังกฤษ	11 คน
อื่น ๆ	76 คน

**รวม 241 คน**

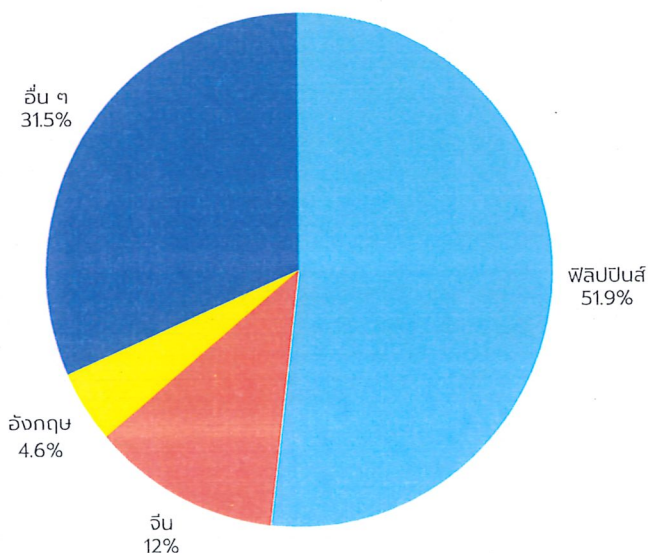

## จำนวนคนต่างด้าว แยกตามประเภทกิจการ

สถานศึกษา	72 แห่ง
บริษัท	9 แห่ง
ห้างร้าน	3 แห่ง
อื่น ๆ	- แห่ง

**รวม 84 แห่ง**

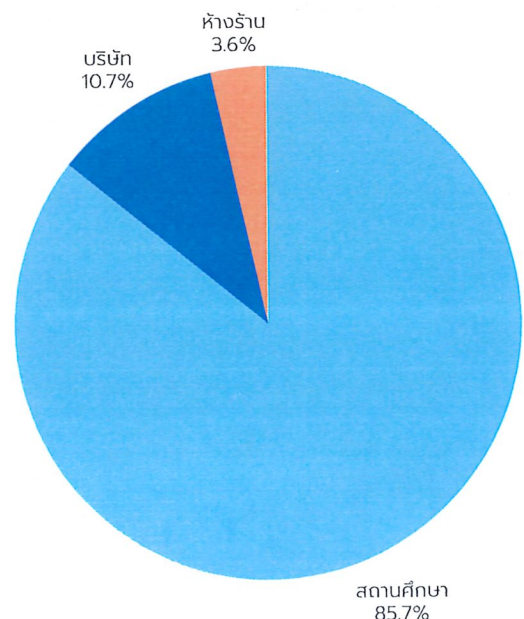

## กรมการจัดหางาน ตีเคาะเปิดตัว “Outsourcing Service” ใใบอนุญาตทำงานคนต่างด้าว โฉมใหม่ !

### ยกระดับบริการสู่ดิจิทัล เตรียมพร้อมเปิดให้บริการ 1 กันยายนนี้ ทั่วประเทศ

กรมการจัดหางานตระหนักถึงความจำเป็นในการปรับตัวของภาครัฐ ท่ามกลางการเปลี่ยนแปลงของบริบทแรงงานทั้งในและต่างประเทศ เพื่อให้การบริการของรัฐบาลสามารถตอบสนองต่อความต้องการของประชาชนและภาคธุรกิจได้อย่างมีประสิทธิภาพ รวดเร็ว โปร่งใส ลดต้นทุน และลดภาระในการติดต่อราชการ จึงได้ริเริ่มโครงการ Outsourcing Service นี้ขึ้น เพื่อเปิดโอกาสให้ภาคเอกชนเข้ามามีบทบาทในการดำเนินการกิจของกรมฯ ในส่วนที่สามารถถ่ายโอนการให้บริการได้อย่างเหมาะสม ภายใต้กรอบการกำกับดูแลที่เข้มงวดของภาครัฐ โดยยังคงยึดมั่นในหลักธรรมาภิบาล และการคุ้มครองสิทธิของแรงงานทุกคน ซึ่งระบบได้เตรียมความพร้อมอย่างรอบด้าน ทั้งด้านกฎหมาย กระบวนการ เทคโนโลยี และบุคลากร และพร้อมเปิดให้บริการอย่างเป็นทางการในวันที่ 1 กันยายน 2568 พร้อมกันทุกที่ ทุกเวลาทั่วประเทศ

จากยุทธศาสตร์ชาติ 20 ปี และนโยบายของรัฐบาลที่มุ่งปรับเปลี่ยนภาครัฐสู่รัฐบาลดิจิทัล เพื่อให้ภาครัฐมีความทันสมัย มีประสิทธิภาพ สามารถให้บริการที่ตอบสนองต่อความต้องการของประชาชนได้สะดวก ประหยัด และมีคุณภาพ กรมการจัดหางานจึงได้จ้างเหมาภาคเอกชนเข้ามาดำเนินการแทนในภารกิจหลัก ทั้งการรับคำขอการแจ้งการทำงานของคนต่างด้าว และผลิตใบอนุญาตทำงาน เพื่อยกระดับการบริการให้เกิดความสะดวก รวดเร็ว โปร่งใส ตรวจสอบได้

สำหรับหัวใจสำคัญของโครงการนี้คือการให้บริการผ่านระบบอิเล็กทรอนิกส์ที่ถูกพัฒนาขึ้น เพื่อให้ผู้ใช้บริการสามารถเข้าถึงบริการได้อย่างสะดวกและรวดเร็วยิ่งขึ้น โดยมีขั้นตอนการดำเนินงานที่ชัดเจน ได้แก่ เริ่มต้นจากการลงทะเบียนเข้าใช้งานระบบ และยื่นคำขอรับใบอนุญาตทำงานผ่านช่องทางออนไลน์ได้ตลอด 24 ชั่วโมง ไม่ว่าจะอยู่ที่ใดก็ตาม หลังจากยื่นคำขอและชำระค่าธรรมเนียมการพิจารณา ผู้ใช้บริการสามารถรอการตรวจสอบเอกสารและติดตามสถานะได้ทันที เมื่อได้รับผลการอนุมัติ ก็สามารถชำระค่าธรรมเนียมใบอนุญาต และทำการนัดหมายออนไลน์เพื่อเลือกศูนย์บริการ วันและเวลาที่สะดวกในการเข้ารับบริการ จากนั้นเพียงเดินทางไปที่ศูนย์บริการใบอนุญาตทำงานของคนต่างด้าวที่เลือกไว้ เพื่อรับใบอนุญาตทำงานที่ผ่านการตรวจสอบ และรับรองความถูกต้องด้วยเทคโนโลยีการพิสูจน์ตัวตน อาทิ ระบบลายนิ้วมือและการสแกนม่านตา เพื่อความปลอดภัยและแม่นยำของข้อมูล

เพื่อรองรับการให้บริการอย่างครอบคลุม กรมการจัดหางานกำหนดให้จัดตั้งศูนย์บริการใบอนุญาตทำงานของคนต่างด้าว จำนวน 40 แห่งทั่วประเทศ แบ่งเป็นกรุงเทพมหานคร 7 แห่ง และต่างจังหวัด 33 แห่ง รวมถึงหน่วยบริการใบอนุญาตทำงานแบบเคลื่อนที่อีก 8 หน่วย เพื่ออำนวยความสะดวกในทุกพื้นที่ ทำให้การบริการเข้าถึงประชาชนได้อย่างทั่วถึงและรวดเร็วยิ่งขึ้น

การดำเนินโครงการ Outsourcing Service นี้ ถือเป็นก้าวสำคัญในการขับเคลื่อนภารกิจของกรมการจัดหางานให้ตอบรับกับยุคดิจิทัลอย่างเต็มรูปแบบ ซึ่งจะนำไปสู่การยกระดับมาตรฐานการให้บริการด้านแรงงานให้มีคุณภาพดียิ่งขึ้น ตอบโจทย์ความต้องการของประชาชนและภาคธุรกิจ ลดภาระในการติดต่อราชการ พร้อมสนับสนุนการขับเคลื่อนเศรษฐกิจของประเทศอย่างยั่งยืนต่อไป





# ข่าวสารจ้ตหางาน

โทร. ๐๕๖-๒๕๗๐๓๖

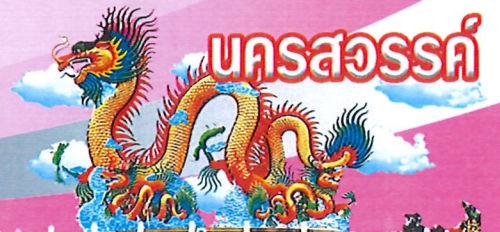

ศูนย์บริการจ้ตหางานเพื่อคนไทย "Smart Job Center" บริการด้วยใจ เพื่อคนไทยมีงานทำ

## ข่าวประชาสัมพันธ์

### "นโยบายการจ้างแรงงานต่างชาติในออสเตรเลีย"

ด้วยกรมการจ้ตหางาน ได้รับรายงานของสถานเอกอัครราชทูต ณ กรุงแคนเบอร์รา เกี่ยวกับสถานการณ์ความต้องการแรงงานต่างชาติและนโยบายที่เกี่ยวข้องของออสเตรเลีย โดยมีวัตถุประสงค์ประชาสัมพันธ์นโยบายการจ้างแรงงานต่างชาติในออสเตรเลีย ให้คนหางานได้รับทราบ เพื่อป้องกันมิให้คนไทยถูกหลอกลวงไปทำงานในออสเตรเลีย รายละเอียด ดังนี้

๑. ประเทศไทยและออสเตรเลียยังไม่มีข้อตกลงการตรวจลงตราสำหรับแรงงานภาคการเกษตรร่วมกันในขณะนี้
๒. การตรวจลงตราสำหรับการท่องเที่ยวและเยี่ยมเยียน (subclass 600) ไม่ได้ได้รับอนุญาต ให้ทำงานในออสเตรเลีย
๓. การตรวจลงตราสำหรับนักเรียนและนักศึกษา (subclass 500) สามารถทำงานได้อย่างจำกัด และมีเงื่อนไขหลายประการที่ต้องปฏิบัติตามเพื่อคงสถานะการตรวจลงตราโดยเฉพาะ ชั่วโมงการเข้าเรียนที่ต้องครบตามที่กำหนด
๔. การตรวจลงตราที่อนุญาตให้นายจ้างในออสเตรเลียจ้างชาวต่างชาติได้เป็นการตรวจลงตรา สำหรับแรงงานฝีมือ และ/หรือ อาชีพภายใต้รายชื่อที่รัฐบาลออสเตรเลียกำหนดโดยแรงงานต้องมีผลการทดสอบระดับทักษะที่เกี่ยวข้องและผลการทดสอบภาษาอังกฤษ
๕. นายจ้างในออสเตรเลียที่จะรับชาวต่างชาติที่มีทักษะเข้าทำงานได้ จะต้องเป็นนายจ้างที่ได้รับอนุญาตจากกระทรวงกิจการภายในออสเตรเลียเท่านั้น

กรมการจ้ตหางานจึงให้ประชาสัมพันธ์ เพื่อเผยแพร่ให้คนหางานที่ประสงค์จะเดินทางไปทำงานในออสเตรเลียได้รับทราบข้อมูล ทั้งนี้ หากมีข้อสงสัย หรือต้องการข้อมูลเพิ่มเติม สามารถสอบถามได้ที่กองบริหารแรงงานไทยไปต่างประเทศ โทรศัพท์ ๐

๒๖๔๕ ๖๗๐๘



ตำแหน่งงานว่างจังหวัดนครสวรรค์

บริษัท พรีซิชั่น พลาสติก จำกัด

ประเภทกิจการ : ดำเนินการผลิตพีพีฟอร์ม, ฝา และขวด ประเภทพลาสติกชนิดบรรจุร้อนและบรรจุเย็น

เลขที่ 185/6 ม.9 ถ.นครสวรรค์-พิษณุโลก ต.บ้านมะเกลือ อ.เมืองฯ จ.นครสวรรค์ 60000 โทร.056-276070 ต่อ 1400

ลำดับที่	ตำแหน่งงานว่าง	คุณสมบัติ				ค่าจ้าง	สวัสดิการ/เงื่อนไข
		จำนวน	เพศ	อายุ	วุฒิ		
1	จป.ระดับวิชาชีพ	1	ชาย/หญิง	21 ปีขึ้นไป	ป.ตรี	ตามตกลง	<b>คุณสมบัติ</b> สาขาอาชีพอาชีวอนามัยและความปลอดภัย มีประสบการณ์งานด้านอาชีวอนามัยและความปลอดภัย ใช้คอมพิวเตอร์ Microsoft Office ได้ มีมนุษยสัมพันธ์ มีความรู้ด้านกฎหมายที่เกี่ยวข้อง สามารถทำงานภายใต้แรงกดดันได้ดี <b>สวัสดิการสำหรับพนักงาน</b> ค่าเบี้ยประทุติติ ชุดฟอร์มพนักงานปีละ 2 ครั้ง ตรวจสอบสุขภาพก่อนเริ่มงาน เบี้ยขยัน ตรวจสอบสุขภาพประจำปี ปีละ 1 ครั้ง โบนัสประจำปีตามผลประกอบการ
2	ช่าง Machine Maintenance	1	ชาย	18 ปีขึ้นไป	ปวส.	ตามตกลง	<b>คุณสมบัติ</b> สาขาไฟฟ้า หากมีประสบการณ์งานด้านระบบไฟฟ้า ไฟฟ้าภายในอาคาร จะพิจารณาเป็นพิเศษ ใช้คอมพิวเตอร์ Microsoft Office ได้ มีความขยัน ความอดทน สามารถทำงานภายใต้แรงกดดันได้ดี <b>สวัสดิการสำหรับพนักงาน</b> ค่าเบี้ยประทุติติ ชุดฟอร์มพนักงานปีละ 2 ครั้ง ตรวจสอบสุขภาพก่อนเริ่มงาน เบี้ยขยัน ตรวจสอบสุขภาพประจำปี ปีละ 1 ครั้ง โบนัสประจำปีตามผลประกอบการ

บริษัท เค-วิน มอเตอร์ จำกัด

ประเภทกิจการ : ตัวแทนจำหน่ายรถยนต์และรถจักรยานยนต์ ชูซูกิ

เลขที่ 130 ม.5 ต.นครสวรรค์ตก อ.เมืองฯ จ.นครสวรรค์ 60000 โทร.089-9618083

ลำดับที่	ตำแหน่งงานว่าง	คุณสมบัติ				ค่าจ้าง	สวัสดิการ/เงื่อนไข
		จำนวน	เพศ	อายุ	วุฒิ		
1	พนักงานขาย รถมอเตอร์ไซด์	5	ชาย/หญิง	20 ปีขึ้นไป	ไม่จำกัด	ตามตกลง	<b>คุณสมบัติ</b> มีทักษะการเจรจา ต่อรองเป็น มีมนุษยสัมพันธ์และบุคลิกดี ใช้งานสื่อออนไลน์ได้เป็นอย่างดี มีความยืดหยุ่นเรื่องเวลาทำงานได้ ไม่จำเป็นต้องมีประสบการณ์ <b>สวัสดิการ</b> วันหยุด-วันลาตามกฎหมาย เบี้ยขยัน

## บริษัท พี แอล ถุงซิพพลาสติก จำกัด

ประเภทกิจการ : ผู้จำหน่ายถุงพลาสติก

เลขที่ 955/9 ม.14 ต.วัดไทรย์ อ.เมืองฯ จ.นครสวรรค์ 60000 โทร.086-4179746

ลำดับที่	ตำแหน่งงานว่าง	คุณสมบัติ				ค่าจ้าง	สวัสดิการ/เงื่อนไข
		จำนวน	เพศ	อายุ	วุฒิ		
1	พนักงานพิมพ์สกรีนถุง	1	ชาย	22 - 35 ปี	ม.3 ขึ้นไป	12,500บ./เดือน	<p><b>คุณสมบัติ</b></p> <p>มีทัศนคติที่ดีในการทำงาน สามารถแก้ไขปัญหาเฉพาะหน้าได้ และมีความละเอียดรอบคอบ</p> <p>มีความรับผิดชอบต่อนหน้าที่ และงานที่ได้รับมอบหมาย ทำงานร่วมกับคนอื่น และทีมงานได้ดี</p> <p>รักการเรียนรู้ และพัฒนางานของตนเองอยู่เสมอ</p> <p>สามารถทำงานล่วงเวลาได้ สามารถเริ่มงานได้ทันที</p> <p><b>สวัสดิการ</b></p> <p>เบี้ยขยัน ค่าครองชีพ โบนัส ค่าล่วงเวลา ค่าอาหารกลางวัน วันหยุดประจำปี (วันอาทิตย์) และนักชดถุกซ์ตามบริษัทกำหนด โบนัสประจำปี ชุดฟอร์มพนักงาน และสวัสดิการอื่น ๆ</p>

## บริษัท ฮีโนนครสวรรค์ จำกัด

ประเภทกิจการ : จำหน่ายรถยนต์บรรทุก จำหน่ายอะไหล่แท้ และบริการหลังการขายรถบรรทุกฮีโน่

เลขที่ 124 ม.10 ถ.พหลโยธิน ต.วัดไทรย์ อ.เมืองฯ จ.นครสวรรค์ 60000 โทร.062-3108907

ลำดับที่	ตำแหน่งงานว่าง	คุณสมบัติ				ค่าจ้าง	สวัสดิการ/เงื่อนไข
		จำนวน	เพศ	อายุ	วุฒิ		
1	พนักงานคลังเครื่องมือ-ช่าง	1	ชาย	25-45	ปวช.ขึ้นไป	ตามตกลง	<p><b>คุณสมบัติ</b></p> <p>สาขาช่างยนต์ มีทักษะการใช้คอมพิวเตอร์ มีทักษะความรู้ด้านช่าง มีทักษะด้านการเป็นช่างอ็อก-เชื่อมจะพิจารณาเป็นพิเศษ</p> <p>มีประสบการณ์จะพิจารณาเป็นพิเศษ</p> <p><b>สวัสดิการ</b></p> <p>เงินเดือน ค่า Incentive วันหยุด ยูนิฟอร์ม ประกันสังคม โบนัสประจำปี ตรวจสอบภาพประจำปี ท้องเที่ยวประจำปี</p> <p>เงินกู้บริษัท (ไม่มีดอกเบี้ย) เงินรับขวัญบุตร</p> <p>เงินช่วยเหลือพิธีกรรมต่างๆ (งานแต่ง งานบวช งานศพ)</p> <p>งานเลี้ยงสังสรรค์ (ประจำไตรมาส) ค่าเบี้ยเลี้ยง กระจายเยี่ยมไข้</p>

## โรงแรมโบนิโต้ ชิโนส์ นครสวรรค์

ประเภทกิจการ : โรงแรม

เลขที่ 314/29-30 ถ.สวรรค์วิถี ต.ปากน้ำโพ อ.เมืองฯ จ.นครสวรรค์ 60000 โทร.08 1379 0044

ลำดับที่	ตำแหน่งงานว่าง	คุณสมบัติ				ค่าจ้าง	สวัสดิการ/เงื่อนไข
		จำนวน	เพศ	อายุ	วุฒิ		
1	แม่บ้านทำห้องพัก	1	ชาย/หญิง	18 ปีขึ้นไป	ม.3 ขึ้นไป	ตามตกลง	มีประสบการณ์จะพิจารณาเป็นพิเศษ

## บริษัท คูโบต้า นครสวรรค์ (ฮั่วเฮงหลี) จำกัด

ประเภทกิจการ : ศูนย์จำหน่ายผลิตภัณฑ์คูโบต้า นวัตกรรมเกษตรเพื่ออนาคต

เลขที่ 118/9 ม.12 ถ.นครสวรรค์-พิษณุโลก ต.บางม่วง อ.เมืองฯ จ.นครสวรรค์ 60000 โทร.08 1202 1000

ลำดับที่	ตำแหน่งงานว่าง	คุณสมบัติ				ค่าจ้าง	สวัสดิการ/เงื่อนไข
		จำนวน	เพศ	อายุ	วุฒิ		
1	ที่ปรึกษางานขาย สาขานครสวรรค์ สาขาลาดยาว	5	ไม่จำกัด	18 ปีขึ้นไป	ม.3 ขึ้นไป	10,000 ขึ้นไป	<p><b>ลักษณะงาน</b></p> <p>ให้คำปรึกษาแนะนำผู้ที่ต้องการซื้อรถแทรกเตอร์ แนะนำข้อเสนอในการผ่อนชำระและให้บริการด้านการเงิน ส่งมอบรถแทรกเตอร์และให้คำแนะนำการใช้งานรถแทรกเตอร์ ติดตามหลังส่งมอบเพื่อให้บริการที่ประทับใจลูกค้า</p> <p><b>คุณสมบัติ</b></p> <p>สามารถขับรถยนต์ได้/มีใบขับขี่ มีประสบการณ์ด้านการขายและเสนอสินค้า อดทนต่อแรงกดดันได้ดี ขยัน ซื่อสัตย์ ตรงต่อเวลา</p>
2	เจ้าหน้าที่การตลาด สาขานครสวรรค์ สาขาลาดยาว	3	ชาย	21 ปีขึ้นไป	ป.ตรี	ตามตกลง	<p><b>ลักษณะงาน</b></p> <p>วางแผนการจัดกิจกรรมส่งเสริมการขาย หาพื้นที่ ติดต่อเพื่อจัดกิจกรรม ประชาสัมพันธ์กิจกรรมงานขายและการตลาดให้เข้าถึงกลุ่มลูกค้า online และ offline จัดทำสรุปผลการดำเนินงาน ปฏิบัติงานอื่นๆ ที่ได้รับมอบหมาย</p> <p><b>คุณสมบัติ</b></p> <p>วุฒิการศึกษาปริญญาตรี สาขาการตลาด หรือสาขาอื่นที่เกี่ยวข้อง สามารถใช้โปรแกรม Ms.Office ได้ สามารถขับรถยนต์ได้/มีใบขับขี่ มีความคิดสร้างสรรค์และมีความละเอียด ขยัน ซื่อสัตย์ ตรงต่อเวลา</p>

## บริษัท เบสท์-แพค คอนกรีต จำกัด

ประเภทกิจการ : บริการอินเทอร์เน็ต

เลขที่ 959/6 ม.8 ถ.นครสวรรค์-ท่าตะโก ต.พระนอน อ.เมืองฯ จ.นครสวรรค์ 60000 โทร.095-4654691, 099-4659695

ลำดับที่	ตำแหน่งงานว่าง	คุณสมบัติ				ค่าจ้าง	สวัสดิการ/เงื่อนไข
		จำนวน	เพศ	อายุ	วุฒิ		
1	เจ้าหน้าที่ฝ่ายขาย (Sale)	1	ชาย/หญิง	30 ปีขึ้นไป	ปวส.ขึ้นไป	ตามตกลง	<p><b>คุณสมบัติ</b></p> <p>สาขาการตลาด บริหารธุรกิจ หรือสาขาที่เกี่ยวข้อง มีมนุษยสัมพันธ์ และสามารถทำงานร่วมกับผู้อื่นได้ หากมีประสบการณ์การขายผลิตภัณฑ์คอนกรีตอัดแรงงานภาครัฐ เช่น กรมทาง กรมโยธา กรมชลประทาน จะพิจารณาเป็นพิเศษ</p>

## บริษัท โรงพยาบาลศรีสวรรค์ จำกัด

ประเภทกิจการ : สถานพยาบาล

เลขที่ ง 33/64 ถ.ดาวดึงส์ ต.ปากน้ำโพ อ.เมืองฯ จ.นครสวรรค์ 60000 โทร.056-008852

ลำดับที่	ตำแหน่งงานว่าง	คุณสมบัติ				ค่าจ้าง	สวัสดิการ/เงื่อนไข
		จำนวน	เพศ	อายุ	วุฒิ		
1	พยาบาลวิชาชีพ OPD OBC	5	ชาย/หญิง	21 ปีขึ้นไป	ป.ตรี	ตามตกลง	
2	พยาบาลวิชาชีพ ER	5	ชาย/หญิง	21 ปีขึ้นไป	ป.ตรี	ตามตกลง	
3	พยาบาลวิชาชีพ Check up	5	ชาย/หญิง	21 ปีขึ้นไป	ป.ตรี	ตามตกลง	
4	พยาบาลวิชาชีพ ICU	5	ชาย/หญิง	21 ปีขึ้นไป	ป.ตรี	ตามตกลง	
5	พยาบาลวิชาชีพ OR	5	ชาย/หญิง	21 ปีขึ้นไป	ป.ตรี	ตามตกลง	
6	พยาบาลวิชาชีพ RM	5	ชาย/หญิง	21 ปีขึ้นไป	ป.ตรี	ตามตกลง	
7	พยาบาลวิชาชีพ IC	5	ชาย/หญิง	21 ปีขึ้นไป	ป.ตรี	ตามตกลง	
8	หัวหน้าแผนกโภชนาการ	5	ชาย/หญิง	21 ปีขึ้นไป	ป.ตรี	ตามตกลง	
9	เภสัชกร	3	ชาย/หญิง	21 ปีขึ้นไป	ป.ตรี	ตามตกลง	
10	นักรังสีเทคนิค	3	ชาย/หญิง	21 ปีขึ้นไป	ป.ตรี	ตามตกลง	
11	ผู้ช่วยพยาบาล (PN) IPD	5	ชาย/หญิง	18 ปีขึ้นไป	ม.6 ขึ้นไป	ตามตกลง	
12	ผู้ช่วยพยาบาล (PN) OPD	5	ชาย/หญิง	18 ปีขึ้นไป	ม.6 ขึ้นไป	ตามตกลง	
13	ผู้ช่วยสหวิชาชีพ (Lab X-ray เภสัช กายภาพ)	5	ชาย/หญิง	18 ปีขึ้นไป	ม.6 ขึ้นไป	ตามตกลง	
14	พนักงานขับรถฉุกเฉิน (EMP/EMT)	5	ชาย	21 ปีขึ้นไป	ม.6 ขึ้นไป	ตามตกลง	
15	หัวหน้าแผนกสื่อสาร การตลาด	5	ชาย/หญิง	21 ปีขึ้นไป	ป.ตรี	ตามตกลง	
16	หัวหน้าแผนก Patient Care Service (Front service)	5	ชาย/หญิง	21 ปีขึ้นไป	ป.ตรี	ตามตกลง	
17	โปรแกรมเมอร์	5	ชาย/หญิง	21 ปีขึ้นไป	ป.ตรี	ตามตกลง	
18	เจ้าหน้าที่สื่อสาร การตลาด	5	ชาย/หญิง	21 ปีขึ้นไป	ป.ตรี	ตามตกลง	
19	เจ้าหน้าที่การเงินใน (IPD)	5	ชาย/หญิง	21 ปีขึ้นไป	ปวส.ขึ้นไป	ตามตกลง	
20	เจ้าหน้าที่การเงินนอก (OPD)	5	ชาย/หญิง	21 ปีขึ้นไป	ปวส.ขึ้นไป	ตามตกลง	
21	เจ้าหน้าที่ Patient Care Service (Front service)	5	ชาย/หญิง	21 ปีขึ้นไป	ปวส.ขึ้นไป	ตามตกลง	
22	จนท.ลงทะเบียนผู้ป่วย	5	ชาย/หญิง	21 ปีขึ้นไป	ปวส.ขึ้นไป	ตามตกลง	

## บริษัท โรงพยาบาลศรีสวรรค์ จำกัด

ประเภทกิจการ : สถานพยาบาล

เลขที่ ง 33/64 ถ.ดาวดิ่งส์ ต.ปากน้ำโพ อ.เมืองฯ จ.นครสวรรค์ 60000 โทร.056-008852

ลำดับที่	ตำแหน่งงานว่าง	คุณสมบัติ				ค่าจ้าง	สวัสดิการ/เงื่อนไข
		จำนวน	เพศ	อายุ	วุฒิ		
23	พนักงานเวชระเบียน (เพศชาย)	5	ชาย	21 ปีขึ้นไป	ปวส.ขึ้นไป	ตามตกลง	
24	ช่างซ่อมบำรุง	5	ชาย	21 ปีขึ้นไป	ปวช.ขึ้นไป	ตามตกลง	
25	พนักงานเวรเปล	5	ชาย/หญิง	21 ปีขึ้นไป	ม.6 ขึ้นไป	ตามตกลง	
26	พนักงาน รปภ.	5	ชาย	21 ปีขึ้นไป	ป.6 ขึ้นไป	ตามตกลง	
27	พนักงานแม่บ้าน	5	หญิง	21 ปีขึ้นไป	ป.6 ขึ้นไป	ตามตกลง	
28	พนักงานเสิร์ฟ (เพศหญิง)	5	หญิง	21 ปีขึ้นไป	ป.6 ขึ้นไป	ตามตกลง	
29	พนักงานบริการ ห้องพักรักษาผู้ป่วย (Patient service) (เพศหญิง)	5	หญิง	21 ปีขึ้นไป	ม.6 ขึ้นไป	ตามตกลง	
30	พนักงานธุรการ (เป็นผู้มีบัตรผู้พิการประเภท 3)	5	ชาย/หญิง	21 ปีขึ้นไป	ม.3 ขึ้นไป	ตามตกลง	

พจก.กานต์ชูดดา ชิแกนเจอร์ โฮม

ประเภทกิจการ : ประกอบกิจการรับเหมางานโยธาทุกชนิด

เลขที่ 15/4 ม.4 ต.เขากะลา อ.พยุหะคีรี จ.นครสวรรค์ 60130 โทร.09 3361 0371

ลำดับที่	ตำแหน่งงานว่าง	คุณสมบัติ				ค่าจ้าง	สวัสดิการ/เงื่อนไข
		จำนวน	เพศ	อายุ	วุฒิ		
1	แอดมินคอนเทนต/ ตัดต่อคลิป	2	ชาย/หญิง	22 ปีขึ้นไป	ปวส.ขึ้นไป	ตามตกลง	<p>คุณสมบัติ สาขาบริหารธุรกิจ การตลาด หรือสาขาที่เกี่ยวข้อง เรียนรู้ไว มีไหวพริบ แก้ปัญหาเฉพาะหน้าได้ดี มีทักษะในการสื่อสาร สามารถพูดคุยโต้ตอบได้ดี ทั้งการพูดและการพิมพ์ ใช้รถยนต์ได้ มีใบขับขี่ ขอบงานออนไลน์ รู้ทันเทรนด์ รู้ทันโลก มีทักษะในการใช้โปรแกรม Ms.Office พื้นฐานได้ หากมีประสบการณ์ด้านแอดมินจะพิจารณาเป็นพิเศษ มีใจรักในองค์กร มีความรับผิดชอบต่องานที่ได้รับมอบหมาย ซื่อสัตย์สุจริต กระตือรือร้นและพร้อมเรียนรู้สิ่งใหม่ๆ เสมอ รักในการบริการ และมีมนุษยสัมพันธ์ดี สามารถอดทนต่อสภาวะแรงกดดันในการทำงานได้ สวัสดิการ เงินเดือนตามตกลง เบี้ยขยัน โบนัส ค่าล่วงเวลา โบนัสประจำปี ค่าอาหารกลางวัน ชุดฟอร์มพนักงาน วันหยุดประจำสัปดาห์ และนักชัตตฤกษ์ และสวัสดิการอื่น ๆ เวลาการทำงานจันทร์ - เสาร์ หยุดวันอาทิตย์ เวลา 8.00 น. -17.00 น.</p>

## บริษัท เอส.เจ.บิลดิ้ง จำกัด

ประเภทกิจการ : ประกอบกิจการรับเหมางานโยธาทุกชนิด

เลขที่ 166 ม.6 ต.นครสวรรค์ตก อ.เมืองฯ จ.นครสวรรค์ 60000 โทร.061-2739933

ลำดับที่	ตำแหน่งงานว่าง	คุณสมบัติ				ค่าจ้าง	สวัสดิการ/เงื่อนไข
		จำนวน	เพศ	อายุ	วุฒิ		
1	โพรแมน ไซต์งานก่อสร้าง	1	ชาย	ไม่เกิน 35	ปวส. สาขาก่อสร้าง	ตามตกลง	<p><b>ลักษณะงาน</b></p> <ol style="list-style-type: none"> <li>1.ควบคุมงานให้เป็นไปตามแผนที่บริษัทฯ กำหนด และมีประสิทธิภาพ</li> <li>2.ประสานงานกับผู้ออกแบบกับผู้คุมงาน เพื่อให้แผนงานเป็นไปตามที่กำหนด</li> <li>3.ตรวจสอบ และติดตามการทำงานของผู้รับเหมา ให้ได้ตามมาตรฐานของการก่อสร้าง และตาม ขั้นตอนที่ต้อง</li> <li>4.รายงานความคืบหน้าต่อหัวหน้า</li> <li>5.จัดทำเอกสารเกี่ยวข้องกับงานก่อสร้าง</li> <li>6.งานอื่นๆ ที่ได้รับมอบหมาย</li> </ol> <p><b>คุณสมบัติ</b></p> <ol style="list-style-type: none"> <li>1.มีประสบการณ์และมีความรู้ความเข้าใจระบบงานก่อสร้างเป็นอย่างดี</li> <li>2.มีความเป็นผู้นำ มีทัศนคติที่ดีในการทำงาน และสามารถแก้ไขปัญหาเฉพาะหน้าได้</li> <li>3.มีความรับผิดชอบสูง และมุ่งมั่นให้งานสำเร็จ</li> <li>4.ใช้โปรแกรม Ms.Office และ/หรือ Auto Cad ได้</li> <li>5.สามารถขับรถยนต์ได้ และมีใบขับขี่</li> </ol> <p><b>ผลตอบแทน/สวัสดิการ</b></p> <ol style="list-style-type: none"> <li>1.โบนัสตามผลประกอบการ</li> <li>2.ปรับเงินเดือนประจำปี</li> <li>3.ค่าโทรศัพท์ ค่าเบี้ยเลี้ยง กรณีทำงานต่างจังหวัด</li> <li>4.ประกันสังคม และประกันอุบัติเหตุกลุ่ม</li> <li>5.ชุดยูนิฟอร์ม</li> <li>6.งานเลี้ยงสังสรรค์ประจำปี</li> <li>7.วันหยุดตามกฎหมายแรงงาน</li> </ol>

## GWM พระนคร นครสวรรค์

ประเภทกิจการ : ตัวแทนจำหน่ายรถยนต์

เลขที่ 288 ม.7 ถ.นครสวรรค์-พิษณุโลก ต.บางม่วง อ.เมืองฯ จ.นครสวรรค์ 60000 โทร.061-2739933

ลำดับที่	ตำแหน่งงานว่าง	คุณสมบัติ				ค่าจ้าง	สวัสดิการ/เงื่อนไข
		จำนวน	เพศ	อายุ	วุฒิ		
1	ที่ปรึกษาการขาย	1	ไม่จำกัด	18 ปีขึ้นไป	ปวส.ขึ้นไป	ตามตกลง	สื่อสารกับผู้อื่นได้ดี ไม่จำเป็นต้องมีประสบการณ์

## บริษัท เอส.เจ.ซอร์สซิ่ง จำกัด

ประเภทกิจการ : ประกอบกิจการรับเหมางานโยธาทุกชนิด

เลขที่ 166 ม.6 ต.นครสวรรค์ตก อ.เมืองฯ จ.นครสวรรค์ 60000 โทร.06 1273 9933

ลำดับที่	ตำแหน่งงานว่าง	คุณสมบัติ				ค่าจ้าง	สวัสดิการ/เงื่อนไข
		จำนวน	เพศ	อายุ	วุฒิ		
1	พนักงานขาย online	1	หญิง	25-35	ม.6 ขึ้นไป	ตามตกลง	<p><b>ลักษณะงาน</b></p> <ol style="list-style-type: none"> <li>1.ให้ข้อมูลสินค้าและงานบริการ</li> <li>2.ปิดการขาย-ดูแลการจัดส่ง และงานบริการ</li> <li>3.ติดตามดูแลหลังการขาย ติดตามการซื้อซ้ำ</li> <li>4.ทำยอดขายตามเป้าที่บริษัทฯ ตั้งไว้</li> <li>5.สรุยอดประจำวัน และวิเคราะห์ลูกค้า</li> <li>5.งานอื่นๆ ที่ได้รับมอบหมาย</li> </ol> <p><b>คุณสมบัติ</b></p> <ol style="list-style-type: none"> <li>1.มีประสบการณ์งานขายจะได้รับการพิจารณาเป็นพิเศษ</li> <li>2.สามารถใช้สื่อ Social Media คล่องแคล่ว</li> <li>3.รักงานขายและงานบริการ</li> <li>4.มีทักษะการสื่อสารที่ดี ทำให้ลูกค้าเชื่อมั่น</li> <li>5.สามารถตอบลูกค้าได้ตลอดเวลาทุกวัน รวมทั้งนอกเวลางาน</li> <li>6.มีความรับผิดชอบสูง และมีทัศนคติเชิงบวก</li> <li>7.มีความกระตือรือร้น และมุ่งมั่นให้งานสำเร็จ</li> </ol> <p><b>ผลตอบแทน/สวัสดิการ</b></p> <ol style="list-style-type: none"> <li>1.โบนัสตามผลประกอบการ</li> <li>2.ปรับเงินเดือนประจำปี</li> <li>3.ประกันสังคม และประกันอุบัติเหตุกลุ่ม</li> <li>4.ชดเชยนิฟอร์ม</li> <li>5.งานเลี้ยงสังสรรค์ประจำปี</li> <li>6.วันหยุดตามกฎหมายแรงงาน</li> <li>7.โทรศัพท์มือถือ 1 เครื่อง สำหรับตำแหน่ง</li> </ol>

## บริษัท เอ็มทีอุปกรณ์การแพทย์ จำกัด

ประเภทกิจการ : จำหน่ายอุปกรณ์การแพทย์

เลขที่ 113-115 ถ.มาตุลี ต.ปากน้ำโพ อ.เมืองฯ จ.นครสวรรค์ 60000 โทร.062-3102609

ลำดับที่	ตำแหน่งงานว่าง	คุณสมบัติ				ค่าจ้าง	สวัสดิการ/เงื่อนไข
		จำนวน	เพศ	อายุ	วุฒิ		
1	พนักงานสต็อก	1	ชาย/หญิง	18 ปีขึ้นไป	ปวส.ขึ้นไป	ตามตกลง	ขยัน อดทน ตรงต่อเวลา สามารถทำงานนอกสถานที่ได้
2	พนักงานบัญชี, ธุรการ	1	ชาย/หญิง	18 ปีขึ้นไป	ปวช.ขึ้นไป	ตามตกลง	ขยัน อดทน ตรงต่อเวลา

บริษัท แอลพีพี ไรซ์ บราน ออยล์ จำกัด

ประเภทกิจการ : ผลิตน้ำมันรำข้าวขาย

เลขที่ 98 ม.9 ต.โคกเคี้ยว อ.ไพศาลี จ.นครสวรรค์ 60220 โทร.095-3067830

ลำดับที่	ตำแหน่งงานว่าง	คุณสมบัติ				ค่าจ้าง	สวัสดิการ/เงื่อนไข
		จำนวน	เพศ	อายุ	วุฒิ		
1	พนักงานปฏิบัติการบรรจุ	6	ชาย/หญิง	22-45	ปวช.ขึ้นไป	ตามตกลง	<p><b>คุณสมบัติ</b></p> <p>สาขาวิชาอุตสาหกรรม หรือสาขาอื่นๆ ที่เกี่ยวข้อง</p> <p>มีประสบการณ์ 1 ปีขึ้นไป เคยทำงานในอุตสาหกรรมการผลิต สามารถฟัง พูด อ่าน เขียนภาษาไทยได้ รู้ภาษาอังกฤษเบื้องต้น ในการอ่านตัวอักษรในฟอร์มเครื่องจักรได้</p> <p>มีความรู้พื้นฐานคณิตศาสตร์ในการคำนวณสต็อกได้</p> <p>มีความรู้พื้นฐานช่าง ในการซ่อมบำรุงเชิงป้องกันเครื่องจักร PM</p> <p>มีความละเอียดรอบคอบ มีวินัย สะอาดเรียบร้อย</p>
2	พนักงานปฏิบัติการ ประกันคุณภาพ	1	ชาย/หญิง	22-32	ป.ตรี ขึ้นไป	ตามตกลง	<p><b>คุณสมบัติ</b></p> <p>สาขาวิทยาศาสตร์อาหาร หรือสาขาอื่นๆ ที่เกี่ยวข้อง</p> <p>ประสบการณ์ 2-5 ปี มีประสบการณ์งานประกันคุณภาพ (โรงงาน-อาหาร) อย่างน้อย 2 ปี สามารถสื่อสารภาษาอังกฤษได้ดี</p> <p>ผ่านการอบรมหลักสูตร GHPs, HACCP</p> <p>มีความละเอียดรอบคอบ ช่างสังเกต และมีความรับผิดชอบ</p>
3	พนักงานปฏิบัติการ QC	3	ชาย/หญิง	20-32	ปวช.ขึ้นไป	ตามตกลง	<p><b>คุณสมบัติ</b></p> <p>ประสบการณ์ 1-2 ปี เคยทำงานตรวจสอบคุณภาพในโรงงาน อุตสาหกรรม มีความสามารถด้านภาษาอังกฤษเบื้องต้นในงาน ห้องแลป และ Chemistry การอ่าน เขียน มีความรู้ด้านคณิตศาสตร์</p> <p>มีความรู้ความสามารถในการใช้เครื่องมือในห้องปฏิบัติการ</p>
4	หัวหน้าพนักงาน ปฏิบัติการ QC	1	ชาย/หญิง	22-35	ป.ตรี	ตามตกลง	<p><b>คุณสมบัติ</b></p> <p>สาขาวิทยาศาสตร์เคมี หรือสาขาอื่นๆ ที่เกี่ยวข้อง</p> <p>ประสบการณ์ 2-5 ปี เคยทำงานตรวจสอบด้านคุณภาพในโรงงาน อุตสาหกรรม มีความสามารถด้านภาษาอังกฤษเบื้องต้นในงาน ห้องแลป และ Chemistry ฟัง อ่าน เขียน มีความรู้เคมีทั่วไป</p> <p>General Chemistry ปฏิบัติการทางเคมี Laboratory Chemistry</p> <p>มีความรู้ด้านสถิติ Statistic มีความรับผิดชอบสูง มีความสามารถ ในการคิดวิเคราะห์ มีความสามารถในการใช้เครื่องมือในห้องปฏิบัติการ</p>
5	พนักงานปฏิบัติการ ช่างยนต์	1	ชาย	20 ปีขึ้นไป	ปวช.ขึ้นไป	ตามตกลง	<p><b>คุณสมบัติ</b></p> <p>สาขาช่างยนต์ หรือสาขาอื่นๆ ที่เกี่ยวข้อง ประสบการณ์ 1-2 ปี</p> <p><b>สวัสดิการ</b></p> <p>วันหยุดพักผ่อนประจำปี ประกันชีวิต ค่าทำงานล่วงเวลา ประกันสังคม</p> <p>เงินโบนัสตามผลงาน บ้านพักพนักงาน กองทุนสำรองเลี้ยงชีพ</p> <p>เงินช่วยเหลือกรณีงานบวช งานแต่ง งานศพ ชุดยูนิฟอร์ม เบี้ยขยัน</p> <p>ประกันอุบัติเหตุกลุ่มทุนการศึกษาบุตรพนักงาน</p>