



ผลการให้การสงเคราะห์สมาชิกกองทุน

เพื่อช่วยเหลือคนหางานไปทำงานในต่างประเทศ
ปีงบประมาณ 2565 ประจำเดือน กันยายน 2565



สงเคราะห์ในประเทศ



เสียชีวิต	ก.ย.65	จำนวนสะสม
จำนวน (ราย)	4	107
จำนวนเงิน (บาท)	160,000	4,270,000
ค่าจัดการศพ	ก.ย.65	จำนวนสะสม
จำนวน (ราย)	-	1
จำนวนเงิน (บาท)	-	40,000

ตรวจโรคไม่ผ่าน	ก.ย.65	จำนวนสะสม
จำนวน (ราย)	2	18
จำนวนเงิน (บาท)	50,000	400,000

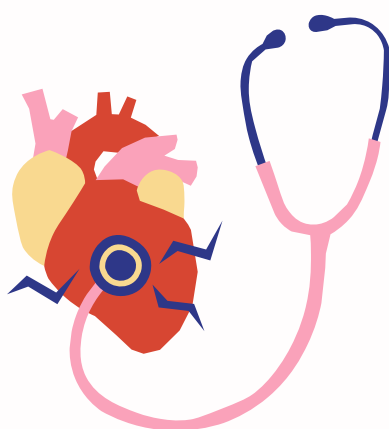

ทุพพลภาพ	ก.ย.65	จำนวนสะสม
จำนวน (ราย)	1	44
จำนวนเงิน (บาท)	30,000	1,320,000

การระบาดของโรค COVID-19	ก.ย.65	จำนวนสะสม
จำนวน (ราย)	-	29
จำนวนเงิน (บาท)	-	405,000



ประสบปัญหา	ก.ย.65	จำนวนสะสม
จำนวน (ราย)	-	182
จำนวนเงิน (บาท)	-	2,745,000



สงเคราะห์ในต่างประเทศ

ประสบปัญหาในต่างประเทศ	ก.ย.65	จำนวนสะสม
จำนวน (ราย)	-	17
จำนวนเงิน (บาท)	-	223,540.92



*จำนวนสะสม ได้แก่
จำนวนรวมตั้งแต่
เดือน ต.ค.64 - ก.ย.65

รวมให้การสงเคราะห์	ก.ย.65	จำนวนสะสม
จำนวน (ราย)	7	398
จำนวนเงิน (บาท)	240,000	9,403,540.92

ที่มา : ฝ่ายกฎหมายและวิจัยสงเคราะห์
กองทุนเพื่อช่วยเหลือคนหางานไปทำงานในต่างประเทศ
ตัดยอด ณ วันที่ 25 ก.ย. 65

ผลการให้การสงเคราะห์สมาชิกกองทุนเพื่อช่วยเหลือคนหางานไปทำงานในต่างประเทศ ปีงบประมาณ 2565

เดือน	รวมสงเคราะห์ในประเทศ		สงเคราะห์ต่างประเทศ										สงเคราะห์ในประเทศ														
			กรณีประสบปัญหาในต่างประเทศ (ค่าที่พัก/ค่าอาหาร/ค่าพาหนะ/ค่ารักษาพยาบาล)										รวม รับค่า ร้อง	เสียชีวิต				ตรวจสอบไม่ผ่าน		ประสบอันตราย ทุพพลภาพ		อื่นๆ (ประสบปัญหา, ถูกเลิกจ้าง)					
			รวมทั้งสิ้น		บรูไน		UAE (อาบูดาบี)		สิงคโปร์		ฮ่องกง			รวมทั้งสิ้น		เสียชีวิตในและ ต่างประเทศ								ค่าจัดการศพ			
			(ราย)	(บาท)	(ราย)	(บาท)	(ราย)	(บาท)	(ราย)	(บาท)	(ราย)	(บาท)		(ราย)	(บาท)	(ราย)	(บาท)	(ราย)	(บาท)	(ราย)	(บาท)	(ราย)	(บาท)	(ราย)	(บาท)	(ราย)	(บาท)
ตุลาคม 64	9	221,931.82	4	56,931.82	1	29,724.38	1	514.40	-	-	2	26,693.04	5	165,000	17	2	80,000	-	-	1	25,000	2	60,000	-	-	-	-
พฤศจิกายน 64	44	1,275,000.00	-	-	-	-	-	-	-	-	-	-	44	1,275,000	16	23	920,000	1	40,000	2	30,000	3	90,000	15	195,000	-	-
ธันวาคม 64	9	295,000.00	-	-	-	-	-	-	-	-	-	-	9	295,000	17	5	200,000	-	-	2	50,000	1	30,000	1	15,000	-	-
มกราคม 65	24	618,195.68	7	58,195.68									17	560,000	17	9	360,000	-	-	-	-	4	120,000	4	80,000	-	-
กุมภาพันธ์ 65	23	753,547.42	3*	23,547.42									23	730,000	25	11	440,000	-	-	6	140,000	4	120,000	2	30,000	-	-
มีนาคม 65	191	3,061,288.76	1	16,288.76									190	3,045,000	189	6	240,000	-	-	-	-	3	90,000	1	15,000	180	2,700,000
เมษายน 65	10	330,474.24	4*	40,474.24									9	290,000	11	5	200,000	-	-	1	15,000	2	60,000			1	15,000
พฤษภาคม 65	15	504,688.73	2	14,688.73									13	490,000	20	10	400,000	-	-	-	-	3	90,000	-	-	-	-
มิถุนายน 65	23	678,414.27	2	13,414.27									21	665,000	17	11	430,000	-	-	-	-	6	180,000	3	25,000	1	30,000
กรกฎาคม 65	21	645,000.00	-	-									21	645,000	15	6	240,000	-	-	3	75,000	10	300,000	2	30,000	-	-
สิงหาคม 65	22	780,000	-	-									22	780,000	22	15	600,000	-	-	1	15,000	5	150,000	1	15,000	-	-
กันยายน 65	7	240,000	-	-									7	240,000	15	4	160,000	-	-	2	50,000	1	30,000	-	-	-	-
รวม	398	9,403,540.92	17	223,540.92	1	29,724.38	5	58,491.57	2	36,009.94	9	99,315.03	381	9,180,000	381	107	4,270,000	1	40,000	18	400,000	44	1,320,000	29	405,000	182	2,745,000

หมายเหตุ

สถิติการสงเคราะห์สมาชิกกองทุนฯ เดือนกันยายน 2565 ทั้งหมดจำนวน 7 ราย รวมเป็นเงินทั้งสิ้น 240,000 บาท (ตัดยอด ณ วันที่ 25 กันยายน 2565)

1. สถิติสงเคราะห์ในประเทศ รวมจำนวน 7 ราย รวมเป็นเงินทั้งสิ้น 240,000 บาท

1.1 กรณีเสียชีวิต จำนวน 4 ราย รวมเป็นเงิน 160,000 บาท ดังนี้

- เสียชีวิตต่างประเทศ มีสาเหตุมาจาก

(1) อุบัติเหตุ 1 ราย

(2) มะเร็งเม็ดเลือดขาวเฉียบพลัน 1 ราย

(3) แขนคอ 2 ราย

1.2 ประสบอันตราย จำนวน 1 ราย รวมเป็นเงิน 30,000 บาท ดังนี้

- ทุพพลภาพ มีสาเหตุมาจาก เหล็กหล่นทับขากระดูกขาและน่องแตก

1.3 ตรวจโรคไม่ผ่าน จำนวน 2 ราย รวมเป็นเงิน 50,000 บาท มีสาเหตุมาจาก

มีสาเหตุมาจากเยื่อหุ้มสมองอักเสบเนื่องจากติดเชื้อปรสิต และโรคใช้สมองอักเสบ

(1) หัวใจเต้นผิดปกติ

(2) โรคเบาหวาน ความดันโลหิตสูง

2. สถิติสงเคราะห์ต่างประเทศ -ไม่มี-