

รายงานการรับ-จ่ายเงิน

กองทุนเพื่อช่วยเหลือคนหางานไปทำงานในต่างประเทศ
เดือนมิถุนายน 2568

รายได้ของกองทุนฯ

รายรับจากสมาชิกกองทุนฯ	จำนวน 4,589 คน	2,188,400.00
- อัตรา 300 บาท	จำนวน 83 คน	(24,900.00)
- อัตรา 400 บาท	จำนวน 895 คน	(358,000.00)
- อัตรา 500 บาท	จำนวน 3,611 คน	(1,805,500.00)
ดอกเบี้ยวเงินฝากธนาคาร		3,817,350.28

รวมรายรับ 6,005,750.28 บาท

รายจ่ายของกองทุนฯ

ค่าจ้างลูกจ้างชั่วคราว	791,347.00
ค่าประกันสังคม	85,796.00
ค่าตอบแทนวิทยากร	32,000.00
ค่าธรรมเนียมธนาคาร	280.00
ค่าภาษีหัก ณ ที่จ่าย	878.77
ค่าตอบแทนการปฏิบัติงานนอกเวลาราชการ	21,220.00
ค่าน้ำดื่ม	7,470.00
วัสดุสำนักงาน	50,676.92
ค่าเช่าเบ็ดเตล็ด - บุคคลภายนอก	3,269.16
คืนเงินค่าสมัครสมาชิกกองทุนฯ	5,200.00
ค่าใช้จ่ายเพื่อการสงเคราะห์คนหางาน	595,000.00

รวมรายจ่าย 1,593,137.85 บาท

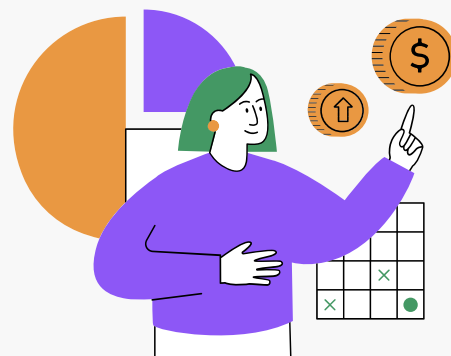

เปรียบเทียบรายรับและรายจ่าย

รายจ่าย
21%

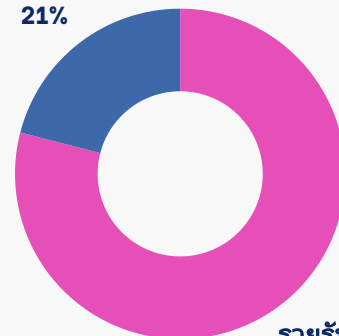

รายรับ
79%

กองทุนฯ มีรายรับสูงกว่ารายจ่าย

4,412,612.43 บาท

เปรียบเทียบเป้าหมายปี 68 และผลการดำเนินงาน ตั้งแต่ ต.ค. 67 - มิ.ย.68

หัวข้อ	เป้าหมาย	ผลงานจริง	เปอร์เซ็นต์
จำนวนสมัครสมาชิกกองทุน (ราย)	48,000	43,265	90.14%
รายได้จากสมาชิกกองทุน (บาท)	24,500,000	20,038,100	81.79%
รายจ่ายเพื่อสงเคราะห์สมาชิกกองทุน (บาท)	12,000,000	3,882,528	32.35%

ที่มา : กลุ่มงานกองทุนเพื่อช่วยเหลือคนหางานไปทำงานในต่างประเทศ