

ผลการให้การสงเคราะห์ สมาชิกกองทุน เพื่อช่วยเหลือคนหางานไป ทำงานในต่างประเทศ ปีงบประมาณ 2565 ประจำเดือน สิงหาคม 2565



สงเคราะห์ในประเทศ

เสียชีวิต

1

เสียชีวิต	ส.ค.65	จำนวนสะสม
จำนวน (ราย)	15	103
จำนวนเงิน (บาท)	600,000	4,110,000

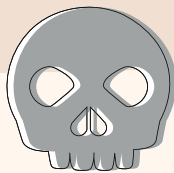

ค่าจัดการศพ

2

ค่าจัดการศพ	ส.ค.65	จำนวนสะสม
จำนวน (ราย)	-	1
จำนวนเงิน (บาท)	-	40,000

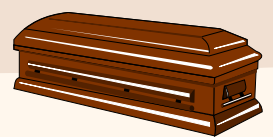

ตรวจโรคไม่ผ่าน

3

ตรวจโรคไม่ผ่าน	ส.ค.65	จำนวนสะสม
จำนวน (ราย)	1	16
จำนวนเงิน (บาท)	15,000	350,000



ทุพพลภาพ

4

ทุพพลภาพ	ส.ค.65	จำนวนสะสม
จำนวน (ราย)	5	43
จำนวนเงิน (บาท)	150,000	1,290,000



COVID - 19

5

การระบาดของโรค COVID-19	ส.ค.65	จำนวนสะสม
จำนวน (ราย)	1	29
จำนวนเงิน (บาท)	15,000	405,000



ประสบปัญหา , ถูกเลิกจ้าง

6

ประสบปัญหา	ส.ค.65	จำนวนสะสม
จำนวน (ราย)	-	182
จำนวนเงิน (บาท)	-	2,745,000



ประสบปัญหาในต่างประเทศ

7

ประสบปัญหาในต่างประเทศ	ส.ค.65	จำนวนสะสม
จำนวน (ราย)	-	17
จำนวนเงิน (บาท)	-	223,540.92



สงเคราะห์ในต่างประเทศ

*จำนวนสะสม ได้แก่ จำนวนรวม
ตั้งแต่เดือน ต.ค.64 - ก.ค.65

รวมให้การสงเคราะห์	ส.ค.65	จำนวนสะสม
จำนวน (ราย)	22	391
จำนวนเงิน (บาท)	780,000	9,163,540.92



ที่มา : ฝ่ายกฎหมายและวินิจฉัยสงเคราะห์
กองทุนเพื่อช่วยเหลือคนหางานไปทำงานในต่างประเทศ
ตัดยอด ณ วันที่ 25 ส.ค. 65



ผลการให้การสงเคราะห์สมาชิกกองทุนเพื่อช่วยเหลือคนหางานไปทำงานในต่างประเทศ ปีงบประมาณ 2565

เดือน	รวมสงเคราะห์ในประเทศ		สงเคราะห์ต่างประเทศ											สงเคราะห์ในประเทศ													
			กรณีประสบปัญหาในต่างประเทศ (ค่าที่พัก/ค่าอาหาร/ค่าพาหนะ/ค่ารักษาพยาบาล)											รวม รับค่า ร้อง	เสียชีวิต				ตรวจโรคไม่ผ่าน		ประสบอันตราย ทุพพลภาพ		อื่นๆ (ประสบปัญหา, ถูกเลิกจ้าง)				
			รวมทั้งสิ้น		บรูไน		UAE (อาบูดาบี)		สิงคโปร์		ฮ่องกง		รวมทั้งสิ้น		เสียชีวิตในและ ต่างประเทศ		ค่าจัดการศพ								COVID-19		
			(ราย)	(บาท)	(ราย)	(บาท)	(ราย)	(บาท)	(ราย)	(บาท)	(ราย)	(บาท)	(ราย)		(บาท)	(ราย)	(บาท)	(ราย)	(บาท)	(ราย)	(บาท)	(ราย)	(บาท)	(ราย)	(บาท)	(ราย)	(บาท)
ตุลาคม 64	9	221,931.82	4	56,931.82	1	29,724.38	1	514.40	-	-	2	26,693.04	5	165,000	17	2	80,000	-	-	1	25,000	2	60,000	-	-	-	-
พฤศจิกายน 64	44	1,275,000.00	-	-	-	-	-	-	-	-	-	-	44	1,275,000	16	23	920,000	1	40,000	2	30,000	3	90,000	15	195,000	-	-
ธันวาคม 64	9	295,000.00	-	-	-	-	-	-	-	-	-	-	9	295,000	17	5	200,000	-	-	2	50,000	1	30,000	1	15,000	-	-
มกราคม 65	24	618,195.68	7	58,195.68			3	16,551.18**			4	41,644.50***	17	560,000	17	9	360,000	-	-	-	-	4	120,000	4	80,000	-	-
กุมภาพันธ์ 65	23	753,547.42	3*	23,547.42			3*	23,547.42					23	730,000	25	11	440,000	-	-	6	140,000	4	120,000	2	30,000	-	-
มีนาคม 65	191	3,061,288.76	1	16,288.76							1	16,288.76	190	3,045,000	189	6	240,000	-	-	-	-	3	90,000	1	15,000	180	2,700,000
เมษายน 65	10	330,474.24	4*	40,474.24			3*	9,743.11	1	30,731.13			9	290,000	11	5	200,000	-	-	1	15,000	2	60,000			1	15,000
พฤษภาคม 65	15	504,688.73	2	14,688.73							2	14,688.73	13	490,000	20	10	400,000	-	-	-	-	3	90,000	-	-	-	-
มิถุนายน 65	23	678,414.27	2	13,414.27			1	8,135.46	1	5,278.81			21	665,000	17	11	430,000	-	-	-	-	6	180,000	3	25,000	1	30,000
กรกฎาคม 65	21	645,000.00	-	-									21	645,000	15	6	240,000	-	-	3	75,000	10	300,000	2	30,000	-	-
สิงหาคม 65	22	780,000	-	-									22	780,000	22	15	600,000	-	-	1	15,000	5	150,000	1	15,000	-	-
กันยายน 65	-	-	-	-									-	-													
รวม	391	9,163,540.92	17	223,540.92	1	29,724.38	5	58,491.57	2	36,009.94	9	99,315.03	374	8,940,000	366	103	4,110,000	1	40,000	16	350,000	43	1,290,000	29	405,000	182	2,745,000

หมายเหตุ

สถิติการสงเคราะห์สมาชิกกองทุนฯ เดือนสิงหาคม 2565 ทั้งหมดจำนวน 22 ราย รวมเป็นเงินทั้งสิ้น 780,000 บาท (ตัดยอด ณ วันที่ 25 สิงหาคม 2565)

1. สถิติสงเคราะห์ในประเทศ รวมจำนวน 22 ราย รวมเป็นเงินทั้งสิ้น 780,000 บาท

1.1 กรณีเสียชีวิต จำนวน 15 ราย รวมเป็นเงิน 600,000 บาท ดังนี้

- เสียชีวิตต่างประเทศ มีสาเหตุมาจาก

- (1) ช็อกจากโรคหัวใจ 1 ราย
- (2) แขนงคอ 4 ราย
- (3) อุบัติเหตุ 2 ราย
- (4) โรคเกสตรัลเลือดต่ำ 1 ราย
- (5) หลอดเลือดแดงใหญ่มีขนาดเย็บพลาติน 2 ราย
- (6) จมน้ำ 1 ราย
- (7) ไม่ทราบสาเหตุ 4 ราย

1.2 ประสบอันตราย จำนวน 5 ราย รวมเป็นเงิน 150,000 บาท ดังนี้

- ทุพพลภาพ มีสาเหตุมาจาก

- (1) กำแพงปูนถล่มทับทำให้กระดูกหลังแตก 1 ราย
- (2) อุบัติเหตุรถเสียหลักชนต้นไม้ 1 ราย
- (3) มือเข้าเครื่องจักร ตัดนิ้วขาด 1 ราย
- (4) นิ้วมือถูกหนีบกับเครนนิ้วถูกตัดขาด 1 ราย
- (5) อะไหล่รถยนต์หล่นทับมือขาด 1 ราย

1.3 ตรวจโรคไม่ผ่าน จำนวน 1 ราย รวมเป็นเงิน 15,000 บาท มีสาเหตุมาจาก

มีสาเหตุมาจากเยื่อหุ้มสมองอักเสบเนื่องจากติดเชื้อปรสิต และโรคใช้สมองอักเสบ

1.4 กรณีอื่นๆ จำนวน 1 ราย เป็นเงิน 15,000 บาท มีสาเหตุมาจาก

- เนื่องจากสถานการณ์การแพร่ระบาดของโรคติดเชื้อไวรัสโคโรนา 2019 (COVID-19)

2. สถิติสงเคราะห์ต่างประเทศ -ไม่มี-