

ผลการให้การสงเคราะห์สมาชิก

กองทุนเพื่อช่วยเหลือคนหางานไปทำงานในต่างประเทศ ปีงบประมาณ 2567



รวมกรณีสงเคราะห์

| | ราย | จำนวนเงิน |
|---------------------|---------------|-----------------------|
| สงเคราะห์ในประเทศ | 10,222 | 158,159,428.69 |
| สงเคราะห์ต่างประเทศ | 6 | 56,745.05 |
| รวม | 10,228 | 158,216,173.74 |

กรณีสงเคราะห์ในประเทศ

| กรณีสงเคราะห์ | ราย | จำนวนเงิน |
|------------------------|-------|----------------|
| เสียชีวิต | 140 | 5,540,000.00 |
| ค่าจัดการศพ | 1 | 40,000.00 |
| ตรวจโรคไม่ผ่าน | 13 | 315,000.00 |
| ประสบอันตราย | 82 | 2,460,000.00 |
| Covid - 19 | 6 | 90,000.00 |
| ภัยสงคราม | 9,977 | 149,655,000.00 |
| คำรักษาพยาบาล | 1 | 14,428.69 |
| ประสบปัญหาในต่างประเทศ | 2 | 45,000.00 |

รวม 10,222 ราย 158,159,428.69 บาท

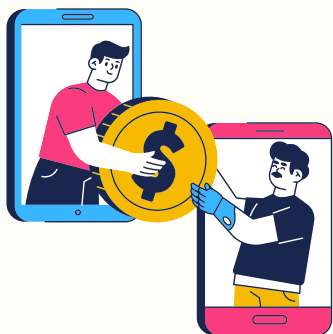

กรณีสงเคราะห์ในต่างประเทศ

| กรณีสงเคราะห์ | ราย | จำนวนเงิน |
|----------------------------------|----------|------------------|
| ประเทศสหรัฐอาหรับเอมิเรตส์ (UAE) | 1 | 29,418.90 |
| สิงคโปร์ | 5 | 27,326.15 |
| รวม | 6 | 56,745.05 |

เปรียบเทียบเป้าหมายและผลการดำเนินงาน

10,164 คน เป้าหมาย 10,228 คน ผลการสงเคราะห์ (คน)



เป้าหมาย ปี 67 ผลการสงเคราะห์ (คน)

เกินกว่าเป้าหมาย 63 คน

159,559,418.90 บาท เป้าหมาย ปี 67

น้อยกว่าเป้าหมาย 1,343,245.16 บาท



เป้าหมาย ปี 67 ผลการสงเคราะห์ (บาท)

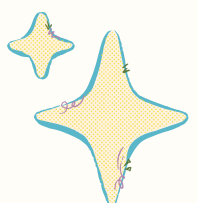

ที่มา : กองทุนเพื่อช่วยเหลือคนหางานไปทำงานในต่างประเทศ (ข้อมูล ณ วันที่ 25 กันยายน 2567)

ผลการให้การสงเคราะห์สมาชิกกองทุนเพื่อช่วยเหลือคนงานไปทำงานในต่างประเทศ ปีงบประมาณ 2567

| เดือน | รวมสงเคราะห์ในแต่ละประเทศ | | สงเคราะห์ต่างประเทศ | | | สงเคราะห์ในประเทศ | | | | | | | | | | | | | | | | | | | | | | | | | |
|---------------|---------------------------|----------------|---|-----------|-----------------|-------------------|-------|---------------|--------|----------------|-----------|-------------------|----------------|-------|--------------|-------|---------------------|-------|-------------|-------|-------------|-------|----------------------------------|-------|-------------------------------|-------|------------------------|---|-----------|---|-----------|
| | | | กรณีประสบปัญหาในต่างประเทศ (ค่าที่พัก/ค่าอาหาร/ค่าพาหนะ/ค่ารักษาพยาบาล) | | | รวมทั้งสิ้น | | รวมรับคำร้อง | | เสียชีวิต | | | ตรวจโรคไม่ผ่าน | | ประสบอันตราย | | อื่นๆ | | | | | | | | | | | | | | |
| | | | รวมทั้งสิ้น | | UAE (อายุครบปี) | | | | | สิงคโปร์ | | เสียชีวิตในประเทศ | | | | | เสียชีวิตต่างประเทศ | | ค่าจัดการศพ | | COVID-19 | | สถานการณ์ความไม่สงบ ในต่างประเทศ | | ประสบอันตราย (ค่ารักษาพยาบาล) | | ประสบปัญหาในต่างประเทศ | | | | |
| | | | (ราย) | (บาท) | (ราย) | (บาท) | (ราย) | (บาท) | (ราย) | (บาท) | (ราย) | (บาท) | (ราย) | (บาท) | (ราย) | (บาท) | (ราย) | (บาท) | (ราย) | (บาท) | (ราย) | (บาท) | (ราย) | (บาท) | | | | | | | |
| ตุลาคม-66 | 295 | 4,642,326.15 | 5 | 27,326.15 | | | 290 | 4,615,000.00 | 387 | - | - | 8 | 320,000.00 | - | - | 2 | 50,000.00 | | | 3 | 90,000.00 | 4 | 60,000.00 | 273 | 4,095,000.00 | - | - | - | - | | |
| พฤศจิกายน-66 | 6,263 | 95,160,000.00 | - | - | | | 6,263 | 95,160,000.00 | 8,830 | - | - | 42 | 1,680,000.00 | - | - | - | - | | | 11* | 330,000.00* | - | - | 6,210 | 93,150,000.00 | | | | | | |
| ธันวาคม-66 | 3,184 | 48,484,418.90 | 1 | 29,418.90 | 1 | 29,418.90 | 3,183 | 48,455,000.00 | 830 | 2 | 60,000.00 | 13 | 520,000.00 | - | - | 1 | 25,000.00 | | | 23 | 690,000.00 | - | - | 3,144 | 47,160,000.00 | | | | | | |
| มกราคม-67 | 248 | 4,085,000.00 | - | - | | | 248 | 4,085,000.00 | 195 | - | - | 7 | 280,000.00 | | | 1 | 25,000.00 | | | 12 | 360,000.00 | - | - | 228 | 3,420,000.00 | | | | | | |
| กุมภาพันธ์-67 | 68 | 1,280,000.00 | - | - | | | 68 | 1,280,000.00 | 74 | 1 | 30,000.00 | 7 | 280,000.00 | | | 1 | 25,000.00 | | | 4 | 120,000.00 | - | - | 55 | 825,000.00 | | | | | | |
| มีนาคม-67 | 12 | 450,000.00 | - | - | | | 12 | 450,000.00 | 65 | - | - | 9 | 360,000.00 | | | - | - | | | 3 | 90,000.00 | - | - | - | - | | | | | | |
| เมษายน-67 | 6 | 205,000.00 | - | - | | | 6 | 205,000.00 | 52 | 1 | 30,000.00 | 4 | 160,000.00 | | | - | - | | | - | - | 1 | 15,000.00 | - | - | | | | | | |
| พฤษภาคม-67 | 29 | 800,000.00 | - | - | | | 29 | 800,000.00 | 35 | 1 | 30,000.00 | 10 | 400,000.00 | 1 | 40,000.00 | - | - | | | 5 | 150,000.00 | - | - | 12 | 180,000.00 | | | | | | |
| มิถุนายน-67 | 45 | 1,105,000.00 | - | - | | | 45 | 1,105,000.00 | 21 | - | - | 12 | 480,000.00 | - | - | 1 | 25,000.00 | | | 8 | 240,000.00 | - | - | 24 | 360,000.00 | | | | | | |
| กรกฎาคม-67 | 48 | 1,024,428.69 | - | - | | | 48 | 1,024,428.69 | 21 | 1 | 30,000.00 | 8 | 320,000.00 | - | - | 4 | 90,000.00 | | | 4 | 120,000.00 | 1 | 15,000.00 | 29 | 435,000.00 | 1 | 14,428.69 | | | | |
| สิงหาคม-67 | 16 | 485,000.00 | - | - | | | 16 | 485,000.00 | 11 | - | - | 5 | 200,000.00 | - | - | - | - | | | 7 | 210,000.00 | - | - | 2 | 30,000.00 | | | 2 | 45,000.00 | | |
| กันยายน-67 | 14 | 495,000.00 | - | - | | | 14 | 495,000.00 | 22 | - | - | 9 | 360,000.00 | - | - | 3 | 75,000.00 | | | 2 | 60,000.00 | - | - | - | - | | | - | - | | |
| รวม | 10,228 | 158,216,173.74 | 6 | 56,745.05 | 1 | 29,418.90 | 5 | 27,326.15 | 10,222 | 158,159,428.69 | 10,543 | 6 | 180,000.00 | 134 | 5,360,000.00 | 1 | 40,000.00 | 13 | 315,000.00 | - | - | 82 | 2,460,000.00 | 6 | 90,000.00 | 9,977 | 149,655,000.00 | 1 | 14,428.69 | 2 | 45,000.00 |

หมายเหตุ



สถิติการสงเคราะห์สมาชิกกองทุนฯ ปีงบประมาณ 2567 (ต.ค.66-ก.ย.67) จำนวน 10,228 ราย รวมเป็นเงินทั้งสิ้น 158,216,173.74 บาท

↳ สถิติสงเคราะห์ในประเทศ รวมจำนวน 10,222 คน เป็นเงิน 158,159,428.69 บาท

- กรณีเสียชีวิต 140 คน เป็นเงิน 5,540,000.00 บาท
- ค่าจัดการศพ 1 คน เป็นเงิน 40,000.00 บาท
- กรณีตรวจโรคไม่ผ่าน 13 คน เป็นเงิน 315,000.00 บาท
- กรณีประสบอันตราย 82 คน เป็นเงิน 2,460,000.00 บาท
- COVID-19 6 คน เป็นเงิน 90,000.00 บาท
- ภัยสงคราม 9,977 คน เป็นเงิน 149,655,000.00 บาท
- ประสบอันตรายจายเป็นค่ารักษาพยาบาลในต่างประเทศ 1 คน เป็นเงิน 14,428.69 บาท
- ประสบปัญหาในต่างประเทศ 2 คน เป็นเงิน 45,000.00 บาท

↳ สถิติสงเคราะห์ต่างประเทศ 6 คน เป็นเงิน 56,745.05 บาท

- ขอรับการสงเคราะห์ เพื่อเป็นค่าอาหาร ค่าที่พัก และค่ารถ 5 คน เป็นเงิน 27,326.15 บาท
- ขอรับการสงเคราะห์ เพื่อเป็นค่ารักษาพยาบาล 1 คน เป็นเงิน 29,418.90 บาท



เดือนพฤศจิกายน 66 มีการปรับปรุงการให้การสงเคราะห์ (สงเคราะห์เพิ่มเติม)

↳ กรณีประสบอันตรายจากรถจักรยานยนต์ จำนวน 1 คน เป็นเงิน 30,000 บาท (เนื่องจากคนงานยื่นขอรับการสงเคราะห์ฯ 2 กรณี คือ กรณีประสบปัญหาเนื่องจากสถานการณ์ความไม่สงบในรัฐอิสราเอล และกรณีประสบอันตรายจากรถจักรยานยนต์)