

รายงานการรับ-จ่ายเงิน

กองทุนเพื่อช่วยเหลือคนหางานไปทำงานในต่างประเทศ
เดือน เมษายน 2569

รายได้ของกองทุนฯ

บาท

รายรับจากสมาชิกกองทุนฯ	จำนวน	3,530 คน	1,726,100.00
- อัตรา 300 บาท	จำนวน	87 คน	(26,100.00)
- อัตรา 400 บาท	จำนวน	215 คน	(86,000.00)
- อัตรา 500 บาท	จำนวน	3,228 คน	(1,614,000.00)

รวมรายรับ 1,726,100.00

กองทุนมีรายจ่ายสูงกว่ารายรับ

1,012,479.02 บาท

รายรับ 1,726,100.00

รายจ่าย 2,738,579.02

รายจ่ายของกองทุนฯ

บาท

ค่าจ้างลูกจ้างชั่วคราว	762,984.00
ค่าตอบแทนวิทยากร	28,800.00
ค่าธรรมเนียมธนาคาร	3,990.00
ค่าภาษีหัก ณ ที่จ่าย	1,030.84
ค่าตอบแทนการปฏิบัติงานนอกเวลาราชการ	3,050.00
ค่าเช่าเบ็ดเตล็ด-บุคคลภายนอก	3,269.16
ค่าน้ำดื่ม	9,990.00
ค่าประชาสัมพันธ์	99,000.00
เงินกองทุนโอนไปต่างประเทศ	1,110,800.00
คืนเงินค่าสมัครสมาชิกกองทุน	130,400.00
ค่าใช้จ่ายเพื่อการสงเคราะห์คนหางาน	585,265.02

รวมรายจ่าย 2,738,579.02

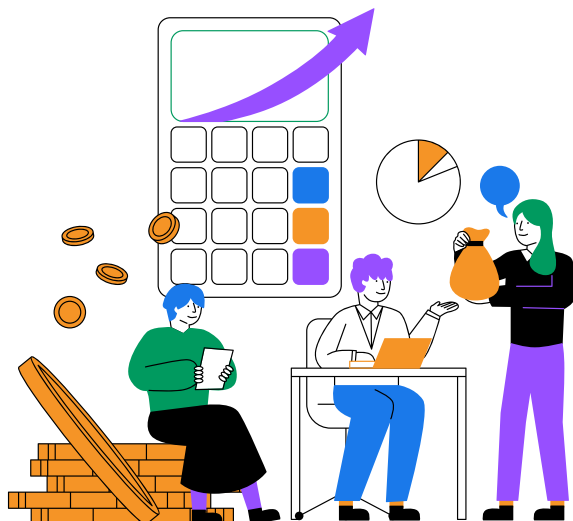

เปรียบเทียบเป้าหมายปี 69 และผลการดำเนินงาน ตั้งแต่ ต.ค. 68 - ก.ย. 69

หัวข้อ	เป้าหมาย	ผลงานจริง	จำนวน	เปอร์เซ็นต์
จำนวนสมัครสมาชิกกองทุน (ราย)	52,000	31,509	จำนวนสมัครสมาชิก	60.59%
รายได้จากสมาชิกกองทุน (บาท)	24,700,000	14,398,700.00	รายได้	58.29%
รายจ่ายเพื่อสงเคราะห์สมาชิกกองทุน (บาท)	12,000,000	2,656,017.85	รายจ่าย	22.13%