



## วิเคราะห์สถานการณ์ตลาดแรงงาน

การวิเคราะห์ผลการให้บริการจัดหางานในประเทศ สำนักงานจัดหางานจังหวัดปัตตานี

ประจำเดือน ตุลาคม 2562 – กันยายน 2563

สำนักงานจัดหางานจังหวัดปัตตานี โดยฝ่ายส่งเสริมการมีงานทำ ได้รวบรวมสถิติการให้บริการจัดหางานในประเทศ เพื่อศึกษาความเคลื่อนไหวของตลาดแรงงานประจำเดือน ตุลาคม 2562 – กันยายน 2563 จากข้อมูลสถิติการให้บริการจัดหางานในประเทศ และการให้บริการส่งเสริมการมีงานทำ ของนายจ้าง/สถานประกอบการ ที่แจ้งตำแหน่งงานว่างและสมัครงานผ่านสำนักงานจัดหางานจังหวัดปัตตานี พบว่า นายจ้าง/สถานประกอบการแจ้งความต้องการใช้แรงงาน จำนวน 4,454 อัตรา ผู้สมัครงาน 3,808 คน และมีผลการบรรจุงาน 3,548 คน มีรายละเอียด ดังนี้

ตารางที่ 1 เปรียบเทียบตำแหน่งงานว่าง  
ผู้สมัครงาน และการบรรจุงาน จำแนกตามเพศ

| เพศ     | ตำแหน่งงานว่าง<br>(อัตรา) |        | ผู้สมัครงาน<br>(คน) |        | การบรรจุงาน<br>(คน) |        |
|---------|---------------------------|--------|---------------------|--------|---------------------|--------|
|         | จำนวน                     | ร้อยละ | จำนวน               | ร้อยละ | จำนวน               | ร้อยละ |
| ชาย     | 2,237                     | 50.22  | 1,589               | 41.73  | 1,528               | 43.07  |
| หญิง    | 354                       | 7.95   | 2,219               | 58.27  | 2,020               | 56.93  |
| ไม่ระบุ | 1,863                     | 41.83  | -                   | -      | -                   | -      |
| รวม     | 4,454                     | 100    | 3,808               | 100    | 3,548               | 100    |

แผนภูมิที่ 1 เปรียบเทียบตำแหน่งงานว่าง  
ผู้สมัครงาน และการบรรจุงาน จำแนกตามเพศ

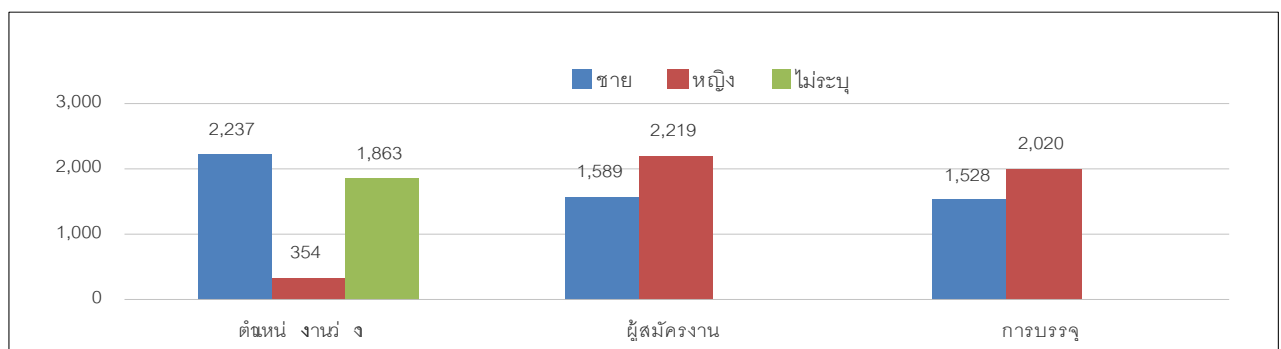

จากตารางที่ 1 ความต้องการตำแหน่งงานว่างเพศชาย มีความต้องการจ้างงานมากที่สุด จำนวน 2,237 อัตรา คิดเป็นร้อยละ 50.22 รองลงมา คือ ไม่ระบุเพศ จำนวน 1,863 อัตรา คิดเป็นร้อยละ 41.83 และเพศหญิง จำนวน 354 อัตรา คิดเป็นร้อยละ 7.95 ของตำแหน่งงานว่างทั้งสิ้น 4,454 อัตรา

ด้านความต้องการทำงานของผู้สมัครงานพบว่า เพศหญิงมีความต้องการทำงานมากที่สุด จำนวน 2,219 คน คิดเป็นร้อยละ 58.27 เพศชาย มีความต้องการทำงาน จำนวน 1,589 คน คิดเป็นร้อยละ 41.73 ของผู้สมัครงานทั้งสิ้น 3,808 คน

ด้านบรรจุงาน พบว่า เพศหญิงได้รับการบรรจุงานมากที่สุด จำนวน 2,020 คน คิดเป็นร้อยละ 56.93 เพศชายมีการบรรจุงาน จำนวน 1,528 คน คิดเป็นร้อยละ 43.07 ของการบรรจุงานทั้งสิ้น 3,548 คน

## ตารางที่ 2 เปรียบเทียบตำแหน่งงานว่างผู้สมัครงาน และการบรรจุงาน จำแนกตามวุฒิการศึกษา

| วุฒิการศึกษา         | ตำแหน่งงานว่าง<br>(อัตรา) |        | ผู้สมัครงาน<br>(คน) |        | การบรรจุงาน<br>(คน) |        |
|----------------------|---------------------------|--------|---------------------|--------|---------------------|--------|
|                      | จำนวน                     | ร้อยละ | จำนวน               | ร้อยละ | จำนวน               | ร้อยละ |
| ประถมศึกษาและต่ำกว่า | 587                       | 13.18  | 489                 | 12.84  | 410                 | 11.56  |
| มัธยมศึกษา           | 1,212                     | 27.21  | 1,362               | 35.77  | 1,301               | 36.67  |
| ปวช.-ปวส.            | 1,366                     | 30.67  | 817                 | 21.45  | 721                 | 20.32  |
| อนุปริญญา            | 570                       | 12.80  | 23                  | 0.60   | 40                  | 1.13   |
| ปริญญาตรีขึ้นไป      | 719                       | 16.14  | 1,113               | 29.23  | 1,072               | 30.21  |
| ปริญญาโท             | -                         | -      | 4                   | 0.11   | 4                   | 0.11   |
| รวม                  | 4,454                     | 100    | 3,808               | 100    | 3,548               | 100    |

## แผนภูมิที่ 2 เปรียบเทียบตำแหน่งงานว่าง ผู้สมัครงาน และการบรรจุงาน จำแนกตามวุฒิการศึกษา

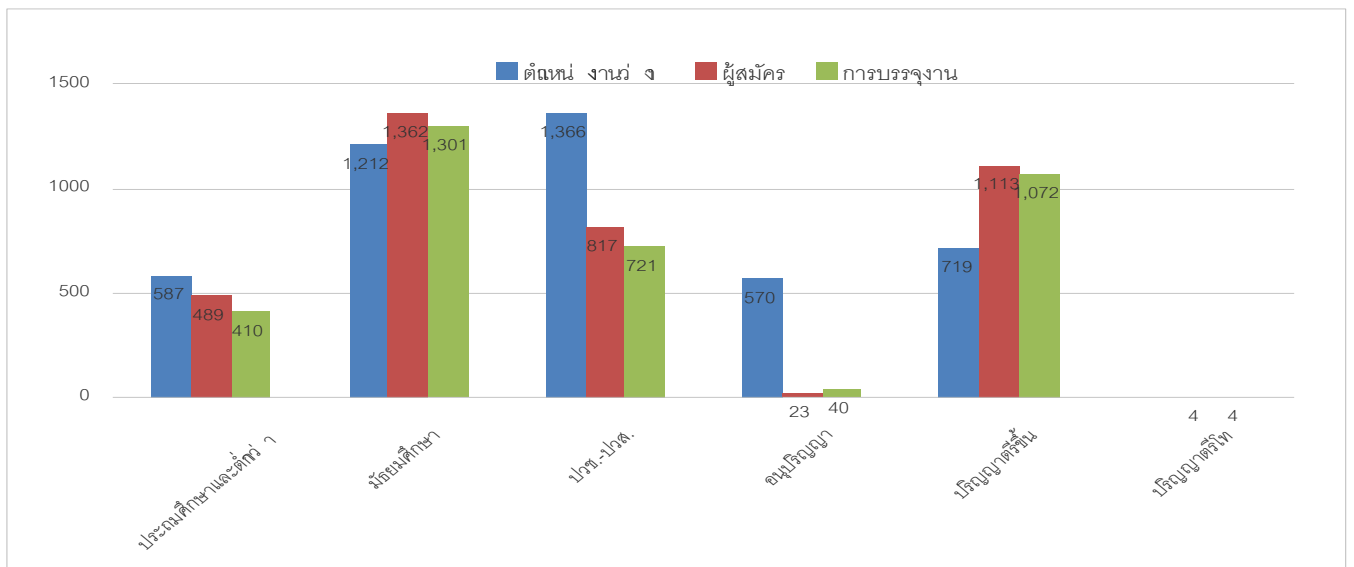

จากตารางที่ 2 ความต้องการจ้างงานจำแนกตามวุฒิการศึกษา พบว่า ระดับการศึกษาที่มีความต้องการจ้างงานมากที่สุด คือ ระดับ ปวช.- ปวส. มีความต้องการจ้างงาน จำนวน 1,366 อัตรา คิดเป็นร้อยละ 30.67 รองลงมาคือ ระดับมัธยมศึกษา จำนวน 1,212 อัตรา คิดเป็นร้อยละ 27.21 และระดับปริญญาตรีขึ้นไป จำนวน 719 อัตรา คิดเป็นร้อยละ 16.14 ของตำแหน่งงานว่างทั้งสิ้น 4,454 อัตรา

ด้านผู้สมัครงาน จำแนกตามระดับการศึกษา พบว่า ระดับมัธยมศึกษา มีความต้องการทำงานมากที่สุด จำนวน 1,362 คน คิดเป็นร้อยละ 35.77 รองลงมาคือ ระดับปริญญาตรี จำนวน 1,113 คน คิดเป็นร้อยละ 29.23 และระดับปวช.-ปวส. จำนวน 817 คน คิดเป็นร้อยละ 21.45 ของผู้สมัครงานทั้งสิ้น 3,808 คน

ด้านระดับการศึกษาที่ได้รับการบรรจุงานมากที่สุด คือ การศึกษาระดับมัธยมศึกษา จำนวน 1,301 คน คิดเป็นร้อยละ 36.67 รองลงมาคือ ระดับปริญญาตรี จำนวน 1,072 คน คิดเป็นร้อยละ 30.21 และระดับ ปวช.-ปวส. จำนวน 721 คน คิดเป็นร้อยละ 20.32 ของการบรรจุงานทั้งสิ้น 3,548 คน

### ตารางที่ 3 เปรียบเทียบตำแหน่งงานว่าง ผู้สมัครงาน และการบรรจุงาน จำแนกตามอาชีพ

| ประเภทอาชีพ  | ตำแหน่งงานว่าง (อัตรา) |            | ผู้สมัครงาน (อัตรา) |            | บรรจุงาน (อัตรา) |            |
|--|------------------------|------------|---------------------|------------|------------------|------------|
|  | จำนวน                  | ร้อยละ     | จำนวน               | ร้อยละ     | จำนวน            | ร้อยละ     |
| 1.ผู้บัญญัติกฎหมาย ผู้จัดการ (ผู้จัดการฝ่ายผลิต, เจ้าหน้าที่การเงินและบัญชี)   | 156                    | 3.50       | 169                 | 4.44       | 202              | 5.69       |
| 2. ผู้ประกอบวิชาชีพด้านต่างๆ (นักบัญชี, นักการตลาด)  | 91                     | 2.04       | 121                 | 3.18       | 119              | 3.35       |
| 3. ช่างเทคนิคและผู้ปฏิบัติงานที่เกี่ยวข้อง (ช่างเขียนแบบ, ตัวแทนขายประกัน)   | 495                    | 11.11      | 609                 | 15.99      | 566              | 15.95      |
| 4. เสมียน เจ้าหน้าที่ (เจ้าหน้าที่คลังสินค้า, พนักงานธุรการ)   | 294                    | 6.61       | 986                 | 25.89      | 506              | 14.26      |
| 5. พนักงานบริการ พนักงานขายในร้านค้าและตลาด (พนักงานเสิร์ฟ, พนักงานขาย)  | 329                    | 7.40       | 414                 | 10.87      | 438              | 12.35      |
| 6. ผู้ปฏิบัติงานฝีมือด้านการเกษตรและประมง(แปรรูปขั้นพื้นฐาน) (คนดูแลสวน)   | 2                      | 0.04       | 2                   | 0.05       | -                | -          |
| 7. ผู้ปฏิบัติงานโดยใช้ฝีมือในธุรกิจต่างๆ (ช่างไฟฟ้า, ช่างก่อสร้าง)   | 275                    | 6.17       | 134                 | 3.52       | 172              | 4.86       |
| 8. ผู้ปฏิบัติงานในโรงงาน ผู้ควบคุมเครื่องจักรและผู้ปฏิบัติงานด้านการประกอบกร (ผู้ควบคุมเครื่องปิดและผนึกฝา, ผู้ควบคุมรถยก) | 151                    | 3.39       | 191                 | 5.02       | 124              | 3.49       |
| 9. อาชีพงานพื้นฐาน (แรงงานบรรจุผลิตภัณฑ์และแรงงานด้านการผลิต)  | 2,661                  | 59.74      | 1,182               | 31.04      | 1,421            | 40.05      |
| <b>รวม</b>   | <b>4,454</b>           | <b>100</b> | <b>3,808</b>        | <b>100</b> | <b>3,548</b>     | <b>100</b> |

### แผนภูมิที่ 3 เปรียบเทียบตำแหน่งงานว่าง ผู้สมัครงาน และการบรรจุงาน จำแนกตามอาชีพ

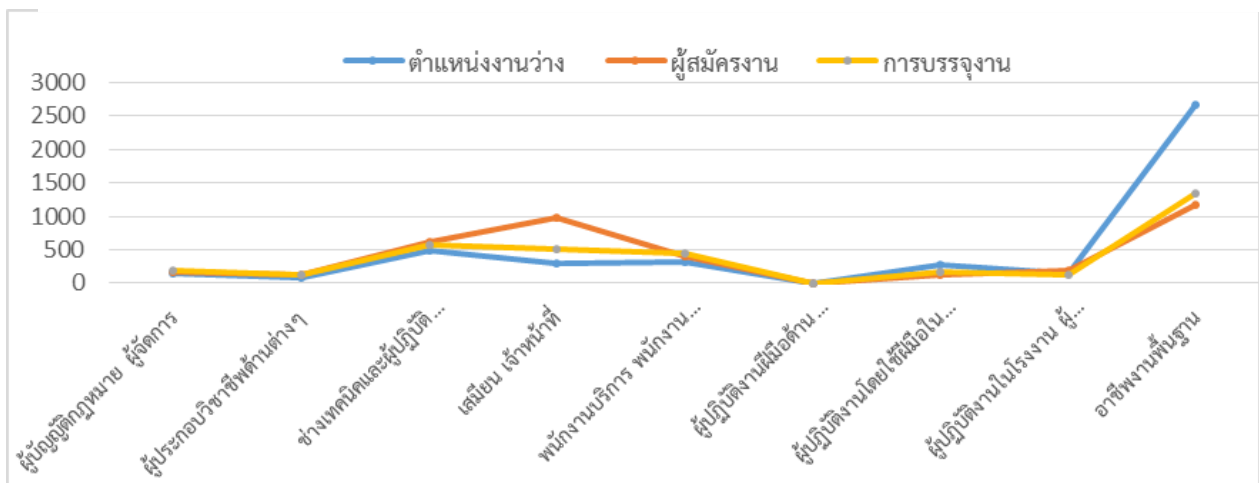

จากตารางที่ 3 ข้อมูลตำแหน่งงานว่างรวมทั้งสิ้น จำนวน 4,454 อัตรา อาชีพที่มีความต้องการจ้างงานมากที่สุด คือ อาชีพงานพื้นฐาน จำนวน 2,661 อัตรา คิดเป็นร้อยละ 59.74 รองลงมาคือ ช่างเทคนิค และผู้ปฏิบัติงานที่เกี่ยวข้อง จำนวน 495 อัตรา คิดเป็นร้อยละ 11.11 และ พนักงานขายบริการ พนักงานขายในร้านค้าและตลาด จำนวน 329 อัตรา คิดเป็นร้อยละ 7.40 ของตำแหน่งงานว่างทั้งสิ้น

ด้านผู้สมัครงานรวมทั้งสิ้น จำนวน 3,808 อัตรา อาชีพที่ผู้สมัครงานมีความต้องการทำงานมากที่สุด คือ อาชีพงานพื้นฐาน จำนวน 1,182 คน คิดเป็นร้อยละ 31.04 รองลงมาคือ เสมียน เจ้าหน้าที่ จำนวน 986 อัตรา คิดเป็นร้อยละ 25.89 และช่างเทคนิคและผู้ปฏิบัติงานที่เกี่ยวข้อง จำนวน 609 คน คิดเป็นร้อยละ 15.99 ของผู้สมัครงานทั้งสิ้น

ด้านอาชีพที่ได้รับการบรรจุงานรวมทั้งสิ้น จำนวน 3,548 อัตรา อาชีพที่ได้รับการบรรจุมากที่สุด คือ อาชีพงานพื้นฐาน จำนวน 1,421 คน คิดเป็นร้อยละ 40.05 รองลงมาคือ ช่างเทคนิคและผู้ปฏิบัติงานที่เกี่ยวข้อง จำนวน 566 คน คิดเป็นร้อยละ 15.95 และเสมียน เจ้าหน้าที่ จำนวน 506 คน คิดเป็นร้อยละ 14.26 ของการบรรจุงานทั้งสิ้น

ตารางที่ 4 ตำแหน่งงานว่าง จำแนกตามประเภทอุตสาหกรรม 5 อันดับแรก

| ประเภทอุตสาหกรรม   | ตำแหน่งงานว่าง<br>(อัตรา) |        |
|--|---------------------------|--------|
|  | จำนวน                     | ร้อยละ |
| เกษตรกรรมการป่าไม้และการประมง  | 1,495                     | 43.01  |
| การผลิต (ผลิตเครื่องดื่ม ผลิตภัณฑ์อาหาร ผลิตเสื้อผ้าเครื่องแต่งกาย ผลิตภัณฑ์ยางและพลาสติก) | 1,019                     | 29.32  |
| การขายส่งและการขายปลีก การซ่อมยานยนต์ และจักรยานยนต์                                       | 472                       | 13.58  |
| การก่อสร้าง  | 444                       | 12.77  |
| การขนส่งและสถานที่เก็บสินค้า   | 46                        | 1.32   |

แผนภูมิที่ 4 ตำแหน่งงานว่าง จำแนกตามประเภทอุตสาหกรรม 5 อันดับแรก

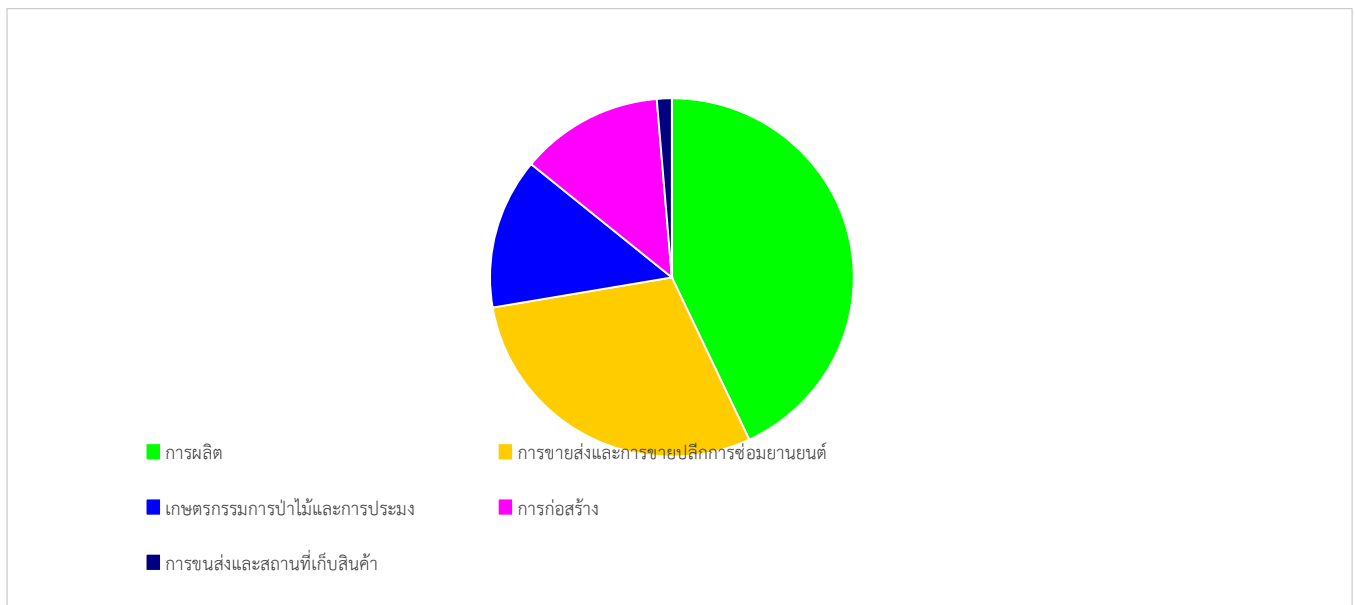

จากตารางที่ 4 ความต้องการจ้างงานเมื่อจำแนกตามประเภทอุตสาหกรรมพบว่า เกษตรกรรมการป่าไม้และการประมง จำนวน 1,495 อัตรา คิดเป็นร้อยละ 43.01 รองลงมาคือภาคการผลิต จำนวน 1,019 อัตรา คิดเป็นร้อยละ 29.32 การขายส่งและขายปลีก การซ่อมแซมยานยนต์ และจักรยานยนต์ จำนวน 472 อัตรา คิดเป็นร้อยละ 13.58 การก่อสร้าง จำนวน 444 อัตรา คิดเป็นร้อยละ 12.77 และการขนส่งและสถานที่เก็บสินค้า จำนวน 46 อัตรา คิดเป็นร้อยละ 1.32

ตารางที่ 5 บรรจุงาน จำแนกตามประเภทอุตสาหกรรม 5 อันดับแรก

| ประเภทอุตสาหกรรม   | การบรรจุงาน (อัตรา) |        |
|--|---------------------|--------|
|  | จำนวน               | ร้อยละ |
| การผลิต (ผลิตเครื่องดื่ม ผลิตภัณฑอาหาร ผลิตเสื้อผ้าเครื่องแต่งกาย ผลิตภัณฑยางและพลาสติก) | 831                 | 60.44  |
| การขายส่งและการขายปลีก การซ่อมยานยนต์ และจักรยานยนต์                                     | 366                 | 26.62  |
| เกษตรกรรมการป่าไม้และการประมง  | 78                  | 5.67   |
| การก่อสร้าง  | 77                  | 5.60   |
| การขนส่งและสถานที่เก็บสินค้า   | 23                  | 1.67   |

แผนภูมิที่ 5 การบรรจุงาน จำแนกตามประเภทอุตสาหกรรม 5 อันดับแรก

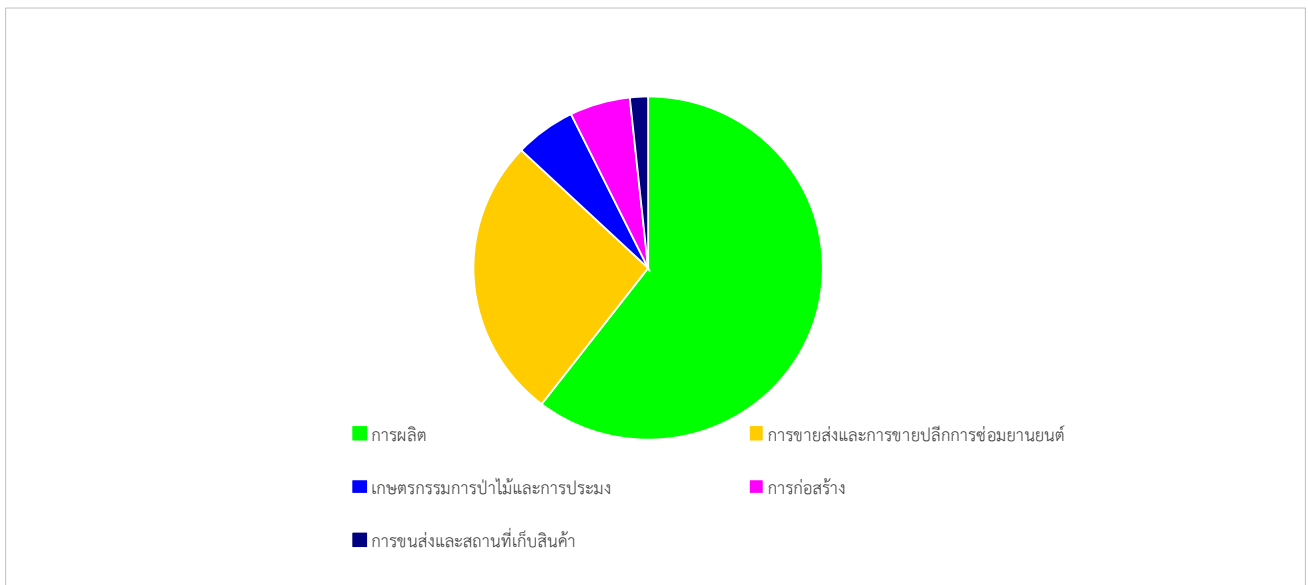

จากตารางที่ 5 ความต้องการจ้างงานเมื่อจำแนกตามประเภทอุตสาหกรรมพบว่า ภาคการผลิต จำนวน 831 อัตรา คิดเป็นร้อยละ 60.44 รองลงมาคือการขายส่งและขายปลีก การซ่อมแซมยานยนต์ และจักรยานยนต์ จำนวน 366 อัตรา คิดเป็นร้อยละ 26.62 เกษตรกรรมการป่าไม้และการประมง จำนวน 78 อัตรา คิดเป็นร้อยละ 5.67 การก่อสร้าง จำนวน 77 อัตรา คิดเป็นร้อยละ 5.60 และการขนส่งและสถานที่เก็บสินค้า จำนวน 23 อัตรา คิดเป็นร้อยละ 1.67 อัตรา