

สถานการณ์ตลาดแรงงานจังหวัดพังงา

ประจำเดือนพฤษภาคม 2565

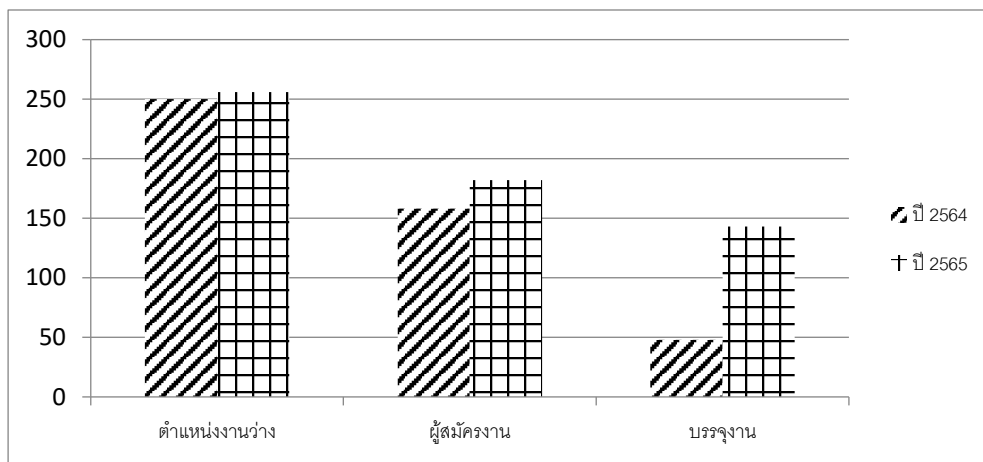

เดือนพฤษภาคม 2565 มีตำแหน่งงานว่างจำนวน 256 อัตราเพิ่มขึ้นจากปีก่อน จำนวน 6 อัตรา หรือเพิ่มขึ้นร้อยละ 2.40 ผู้สมัครงานจำนวน 182 คน เพิ่มขึ้นจากปีก่อนจำนวน 24 อัตรา หรือเพิ่มขึ้นร้อยละ 15.19 การบรรจุงาน จำนวน 143 คน เพิ่มขึ้นจากปีก่อนจำนวน 95 คน หรือเพิ่มขึ้นร้อยละ 197.92

ผลการให้บริการจัดหางานในประเทศโดยรัฐ ณ สำนักงานจัดหางานจังหวัดพังงา เป็นข้อมูลจากระบบ online นำมาทำการศึกษาวิเคราะห์ตลาดแรงงานของจังหวัดพังงาสรุปได้ดังนี้

1. ความต้องการแรงงาน

เดือนพฤษภาคม 2565 นายจ้างแจ้งความต้องการแรงงาน จำนวน 256 อัตรา เพิ่มขึ้นจากเดือนเมษายน 2565 จำนวน 10 อัตรา คิดเป็นร้อยละ 4.07 ประเภทอาชีพที่นายจ้าง/สถานประกอบการต้องการ 3 อันดับแรก คือ

ที่	ประเภทอาชีพ	จำนวน (อัตรา)	ร้อยละ (ของความต้องการแรงงานทั้งหมด)
1	แรงงานบรรจุผลิตภัณฑ์	153	59.77
2	พนักงานขาย	43	16.80
3	ช่างเทคนิค	35	13.68

วุฒิการศึกษาที่ตลาดแรงงานต้องการ 3 อันดับแรก คือ 1. แรงงานบรรจุผลิตภัณฑ์ 153 อัตรา วุฒิการศึกษาระดับประถมศึกษาขึ้นไป คิดเป็นร้อยละ 59.77 2. พนักงานขาย 43 อัตรา วุฒิการศึกษาระดับมัธยมศึกษาตอนปลาย คิดเป็นร้อยละ 16.80 3. ช่างเทคนิค จำนวน 35 อัตรา วุฒิการศึกษาระดับปวช.ขึ้นไป คิดเป็นร้อยละ 13.68 ของความต้องการแรงงานทั้งหมด

กราฟเปรียบเทียบตำแหน่งงานว่าง

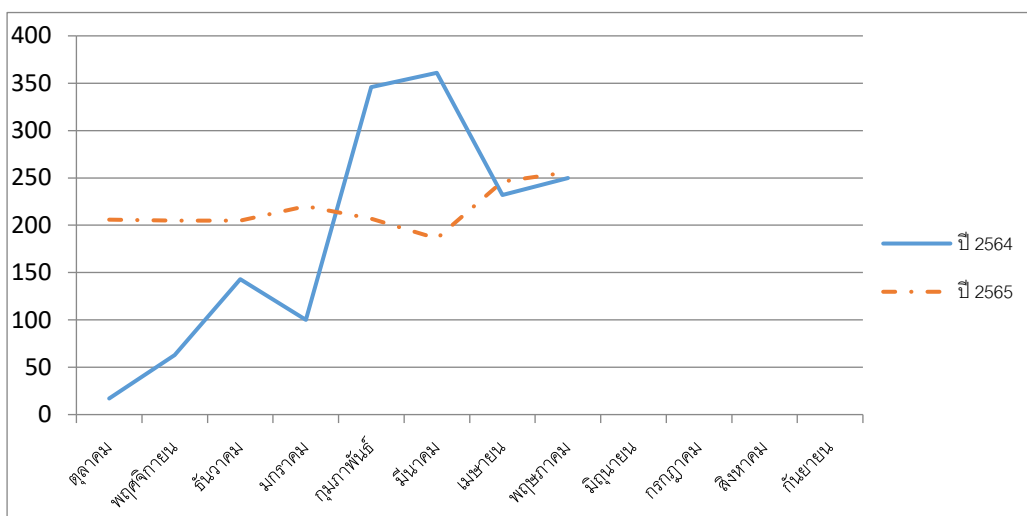

แนวโน้มความต้องการของตลาดแรงงานจังหวัดพังงา ในเดือนมิถุนายน 2565 นี้ คาดว่าความต้องการพนักงานเพิ่มขึ้น

2. ผู้สมัครงาน

ผู้สมัครงานขอรับบริการ ณ สำนักงานทั้งหมดจำนวน 182 คน เพศชาย 67 คน เพศหญิง 115 คน สมัครงานในตำแหน่งพนักงานขาย จำนวน 59 คน วุฒิการศึกษาระดับมัธยมศึกษาตอนต้นขึ้นไป ตำแหน่งแรงงานทั่วไป จำนวน 54 คน วุฒิการศึกษาระดับประถมศึกษา ตำแหน่งช่างเทคนิค จำนวน 39 คน วุฒิการศึกษาระดับปวช. ตำแหน่งแม่บ้าน จำนวน 23 คน วุฒิการศึกษาระดับประถมศึกษา ตำแหน่งเสมียน / เจ้าหน้าที่ จำนวน 7 คน วุฒิการศึกษาระดับปวส. ผู้สมัครงานอยู่ใน ช่วงอายุ 31 - 40 ปี จำนวน 96 คน ช่วงอายุ 25 - 30 จำนวน 56 คน และช่วงอายุ 18 - 24 จำนวน 22 คน และช่วงอายุ 41 - 50 จำนวน 8 คน ของผู้สมัครงานทั้งหมด

3. การบรรจุงาน

ผู้ได้รับการบรรจุงาน มีจำนวน 143 คน เพศชาย 55 คน เพศหญิง 88 บรรจุงานในตำแหน่งแรงงานบรรจุผลิตภัณฑ จำนวน 74 คน คิดเป็นร้อยละ 51.75 ตำแหน่งพนักงานขาย จำนวน 42 คน คิดเป็นร้อยละ 29.37 ตำแหน่งช่างเทคนิค จำนวน 22 คน คิดเป็นร้อยละ 15.39 ตำแหน่งผู้จัดการ จำนวน 3 คน คิดเป็นร้อยละ 2.10 ตำแหน่งเจ้าหน้าที่การตลาด จำนวน 2 คน คิดเป็นร้อยละ 1.40 วุฒิการศึกษาระดับมัธยมศึกษาตอนต้นและตอนปลาย จำนวน 83 คน คิดเป็นร้อยละ 58.05 วุฒิการศึกษาระดับประถมศึกษา จำนวน 26 คน คิดเป็นร้อยละ 18.19 วุฒิการศึกษาระดับปวส. จำนวน 23 คน คิดเป็นร้อยละ 16.09 วุฒิการศึกษาระดับปวช. จำนวน 6 คน คิดเป็นร้อยละ 4.20 วุฒิการศึกษา ระดับปริญญาตรี จำนวน 5 คน คิดเป็นร้อยละ 3.50 ของผู้บรรจุงานทั้งหมด

4. การประกันตนกรณีว่างงาน

เดือนพฤษภาคม 2565 ขึ้นทะเบียนขอรับประโยชน์ทดแทนกรณีว่างงาน จำนวน 60 คน รายงานตัวผู้ประกันตนกรณีว่างงาน จำนวน 217 คน

5. การให้บริการจัดหางานต่างประเทศ

เดือนพฤษภาคม 2565 แจ้งการเดินทางกลับไปทำงานต่างประเทศ (Re-entry) ประเทศอินโดนีเซีย จำนวน 3 คน และ ประเทศญี่ปุ่น จำนวน 1 คน เป็นเพศชายทั้งหมด