

เกณฑ์ด้านคุณภาพ

๒. ด้านบริการ

ข้อ ๒.๔ มีการจัดลำดับขั้นตอนการบริการที่ง่ายต่อการให้บริการและรับบริการ เพื่อให้ประชาชนไม่ต้องรอคอยรับบริการนาน

สำนักงานจัดหางานจังหวัดสมุทรสาคร มีขั้นตอนการบริการที่ง่ายต่อการให้บริการและรับบริการ และระยะเวลาแล้วเสร็จ

กระบวนการให้บริการคู่มือสำหรับประชาชนของสำนักงานจัดหางานจังหวัดสมุทรสาคร

งานบริการ จำนวน ๒๐ กระบวน	ระยะเวลาแล้วเสร็จ
การให้บริการจัดหางานในประเทศ	
๑. ค้นหาที่ประสงค์หางานทำ	๓๕ นาที
๒. นายจ้าง/สถานประกอบการต้องการคัดเลือกผู้สมัคร/แจ้งตำแหน่งงานว่าง	๓๕ นาที
งานส่งเสริมการมีงานทำ	
๑. บริการให้คำปรึกษาข้อมูล ข่าวสารตลาดแรงงานและอาชีพ	๕-๖๖ นาที/คน ๖๒ ชั่วโมง/กลุ่ม
๔. บริการให้คำปรึกษาด้านอาชีพเป็นรายบุคคล/เป็นรายกลุ่ม	
๕. บริการทดสอบความพร้อมทางอาชีพ (ใช้แบบทดสอบ)	
๖. บริการข้อมูลข่าวสารอาชีพ	
๗. บริการให้คำปรึกษาด้านการประกอบอาชีพอิสระ	
๘. บริการให้คำปรึกษารับงานไปทำที่บ้านและการเงินกองทุน	
๘.๑ ให้คำปรึกษาแนะนำด้านการรับงานไปทำที่บ้าน	๓๐ นาที
๘.๒ รับจดทะเบียนจัดตั้งกลุ่มผู้รับงานไปทำที่บ้าน	๓๕ วัน นับตั้งแต่วันที่รัฐาถูกจัดสรรกับ
๘.๓ รับจดทะเบียนผู้รับงานไปทำที่บ้าน	-
๘.๔ รับลงทะเบียนผู้รับงานไปทำที่บ้าน	๓๐ นาที
๘.๕ ให้เงินกองทุนเพื่อผู้รับงานไปทำที่บ้าน	๓๐ วัน
๙. การให้บริการเผยแพร่ข้อมูลการจัดประเภทมาตรฐานอาชีพและมาตรฐานอุตสาหกรรม	ไม่เกิน ๓๕ นาที/คน
๑๐. การให้บริการแนะแนวอาชีพ	๕๐ นาที
๑๑. การให้บริการชี้ทะเบียนขอใช้สิทธิตามมาตรา ๓๕ ของกบคตหรือผู้ดูแลกิจการ	-
๑๒. การให้บริการสงวนคนพิการ	-
งานพิจารณาและควบคุมการทำงานของคนต่างด้าว	
๑๓. การขอรับใบอนุญาตทำงานของคนต่างด้าวระดับฝีมือชำนาญการ	ไม่เกิน ๗ วันทำการ
๑๔. การขอต่อใบอนุญาตทำงานของคนต่างด้าวระดับฝีมือชำนาญการ	ไม่เกิน ๓ วันทำการ
๑๕. การรับแจ้งเข้าทำงานของคนต่างด้าว	๗ วันทำการ
๑๖. การรับแจ้งคนต่างด้าวออกจากงาน	๓ วันทำการ
๑๗. การนำเข้าแรงงานต่างด้าวมาทำงานในประเทศไทย (MoJ)	
๑๗.๑ การยื่นแบบคำร้องขอวีซ่าคนต่างด้าวเข้ามาทำงานในประเทศไทย (Demand)	ไม่เกิน ๗ วันทำการ
๑๗.๒ การยื่นคำขอรับใบอนุญาตทำงานของคนต่างด้าว (Name List)	ไม่เกิน ๗ วันทำการ
๑๗.๓ ส่งมอบคนต่างด้าว (No.๑๑๓)	ไม่เกิน ๗ วันทำการ
๑๘. เปลี่ยนแปลงแก้ไขใบอนุญาตทำงาน	๓ วันทำการ
๑๙. การขอรับใบแทนใบอนุญาตทำงานของคนต่างด้าว (กรณีใบอนุญาตทำงานสูญหาย หรือชำรุดในสาระสำคัญ)	๓ วันทำการ
งานการเงินและบัญชี	
๒๐. การชำระค่าธรรมเนียม	๓๐ นาที

เกณฑ์ด้านคุณภาพ

๒. ด้านบริการ

ข้อ ๒.๔ มีการจัดลำดับขั้นตอนการบริการที่ง่ายต่อการให้บริการและรับบริการ เพื่อให้ประชาชนไม่ต้องรอคอยรับบริการนาน

สำนักงานจัดหางานจังหวัดสมุทรสาครมีการจัดลำดับขั้นตอนบริการที่ง่ายต่อการให้บริการ เพื่อประชาชนไม่ต้องรอนาน คือ การจองคิวผ่านช่องทางออนไลน์

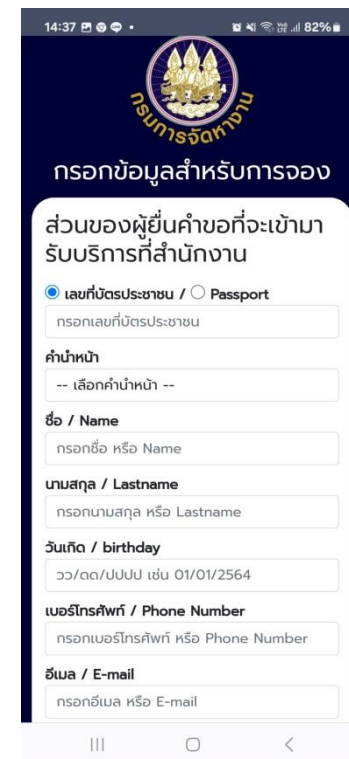

เกณฑ์ด้านคุณภาพ

๒. ด้านบริการ

ข้อ ๒.๔ มีการจัดลำดับขั้นตอนการบริการที่ง่ายต่อการให้บริการและรับบริการ เพื่อให้ประชาชนไม่ต้องรอคอยรับบริการนาน

เลือกส่วนของงานที่รับบริการ

กรรณาเลือกข้อมูลและบริการ

ส่วนของงานที่รับบริการ

หน่วยบริการ
-- เลือกหน่วยบริการ --

เรื่องที่ต้องการติดต่อ
-- เลือกเรื่องที่ต้องการติดต่อ --

ชื่อนายจ้าง/สถานประกอบการ
[Input Field]

ชื่อแรงงานต่างด้าว
[Input Field]

การมอบอำนาจจากนายจ้าง/สถานประกอบการ
-- เลือกการมอบอำนาจจากนายจ้าง/สถานประกอบการ --

การเดินทางมาติดต่อราชการ
-- การเดินทางมาติดต่อราชการ --

วันที่ต้องการจอง
วว/ดด/ปปปป เช่น 01/01/2564
[Input Field]

รอบที่ใช้บริการ
-- เลือกรอบที่ใช้บริการ --

[ปุ่ม ต่อกไป]

ยืนยันการจองคิว

กรมการจัดหางาน

ยืนยันการจองคิว

ชื่อ - นามสกุล
[Input Field]

เลขที่บัตรประชาชน / Passport
[Input Field]

เบอร์โทรศัพท์ / Phone Number
[Input Field]

เรื่องที่ต้องการติดต่อ
แจ้งเข้าแรงงานต่างด้าว

ชื่อนายจ้าง/สถานประกอบการ
[Input Field]

ชื่อแรงงานต่างด้าว
Mr.moo

เรื่องที่ต้องการติดต่อ
แจ้งเข้าแรงงานต่างด้าว

ชื่อนายจ้าง/สถานประกอบการ
[Input Field]

ชื่อแรงงานต่างด้าว
[Input Field]

การมอบอำนาจจากนายจ้าง/สถานประกอบการ
ไม่มีการมอบอำนาจ

การเดินทางมาติดต่อราชการ
รถยนต์ส่วนบุคคล

วันที่นัดหมาย
05/02/2567

รอบ
รอบเช้าช่วงเวลา 08:30 - 10:00

เลขที่บัตรคิว
SSK-670205-1-INN-002

[ปุ่ม แก้ไข] [ปุ่ม ยืนยันการจอง]

เกณฑ์ด้านคุณภาพ

๒. ด้านบริการ

ข้อ ๒.๔ มีการจัดลำดับขั้นตอนการบริการที่ง่ายต่อการให้บริการและรับบริการ เพื่อให้ประชาชนไม่ต้องรอคอยรับบริการนาน

ผู้ติดต่อราชการเดินทางมา ณ สำนักงานจัดหางานสมุทรสาครเพื่อเข้ารับบริการด้วยตนเอง

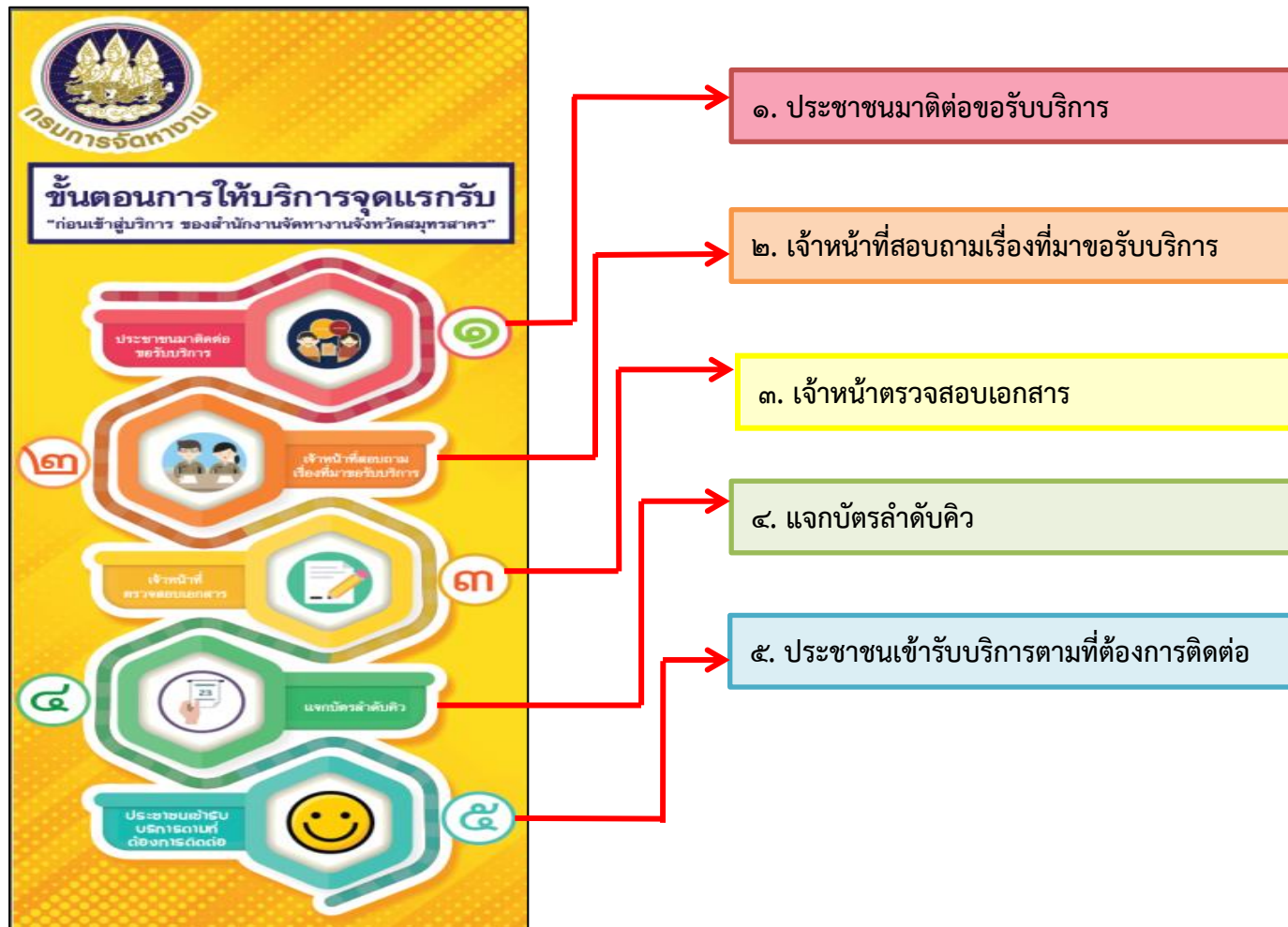

เกณฑ์ด้านคุณภาพ

๒. ด้านบริการ

ข้อ ๒.๔ มีการจัดลำดับขั้นตอนการบริการที่ง่ายต่อการให้บริการและรับบริการ เพื่อให้ประชาชนไม่ต้องรอคอยรับบริการนาน

ผู้ติดต่อราชการเดินทางมา ณ สำนักงานจัดหางานสมุทรสาครเพื่อเข้ารับบริการด้วยตนเอง



เกณฑ์ด้านคุณภาพ

๒. ด้านบริการ

ข้อ ๒.๔ มีการจัดลำดับขั้นตอนการบริการที่ง่ายต่อการให้บริการและรับบริการ เพื่อให้ประชาชนไม่ต้องรอคอยรับบริการนาน

การให้บริการจัดหางานในประเทศ

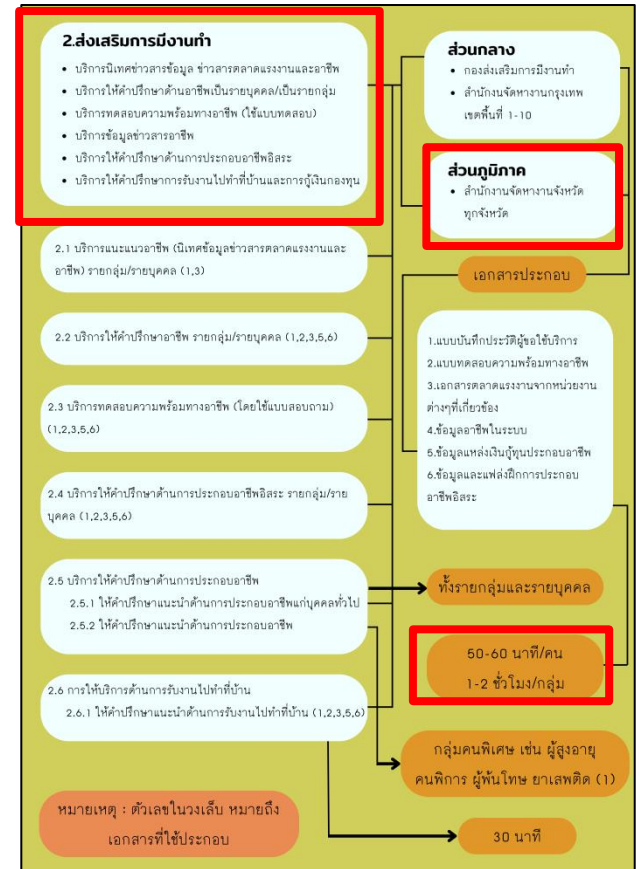
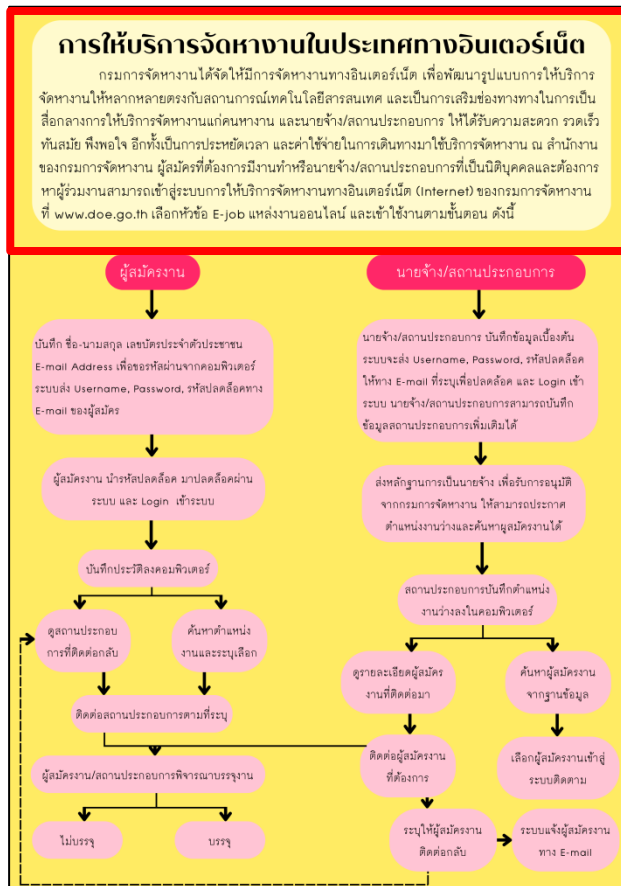
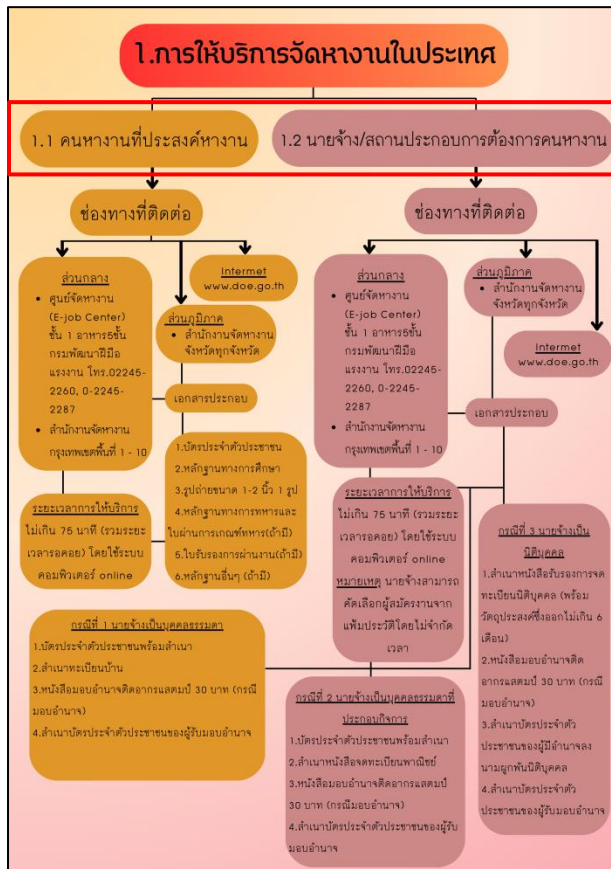

เกณฑ์ด้านคุณภาพ

๒. ด้านบริการ

ข้อ ๒.๔ มีการจัดลำดับขั้นตอนการบริการที่ง่ายต่อการให้บริการและรับบริการ เพื่อให้ประชาชนไม่ต้องรอคอยรับบริการนาน

ขั้นตอนและระยะเวลาให้บริการจัดหางานในประเทศ

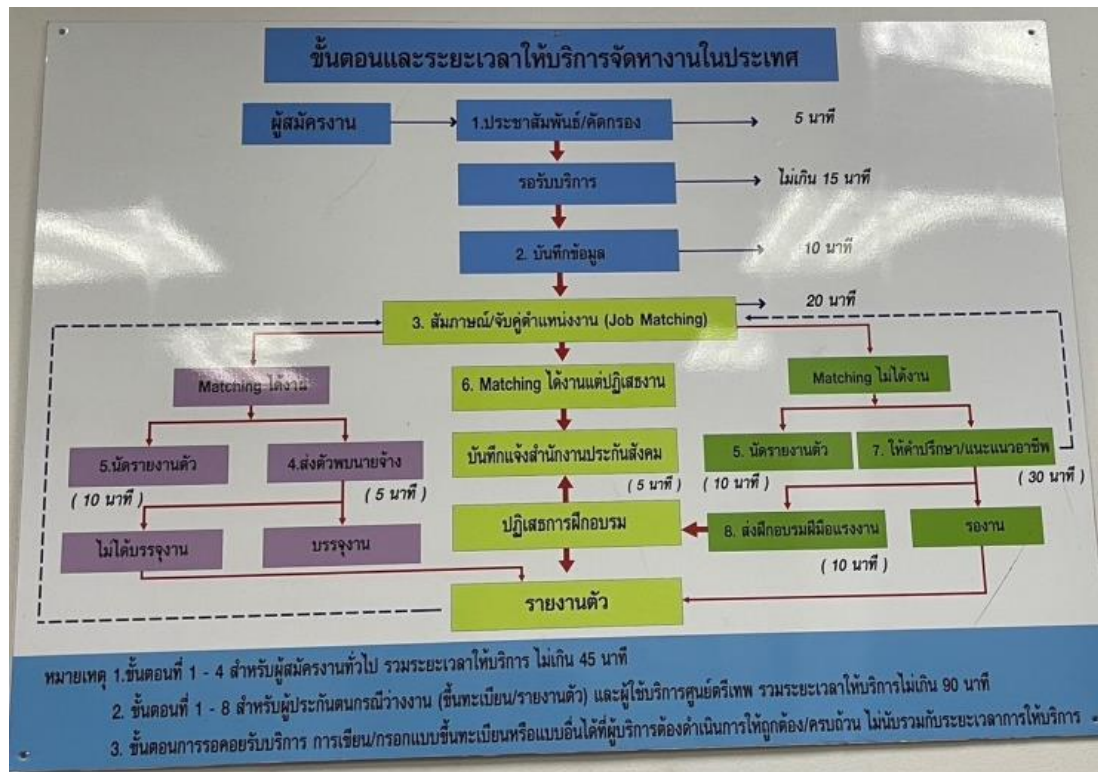

เกณฑ์ด้านคุณภาพ

๒. ด้านบริการ

ข้อ ๒.๔ มีการจัดลำดับขั้นตอนการบริการที่ง่ายต่อการให้บริการและรับบริการ เพื่อให้ประชาชนไม่ต้องรอคอยรับบริการนาน

การให้บริการจัดหางานในประเทศ

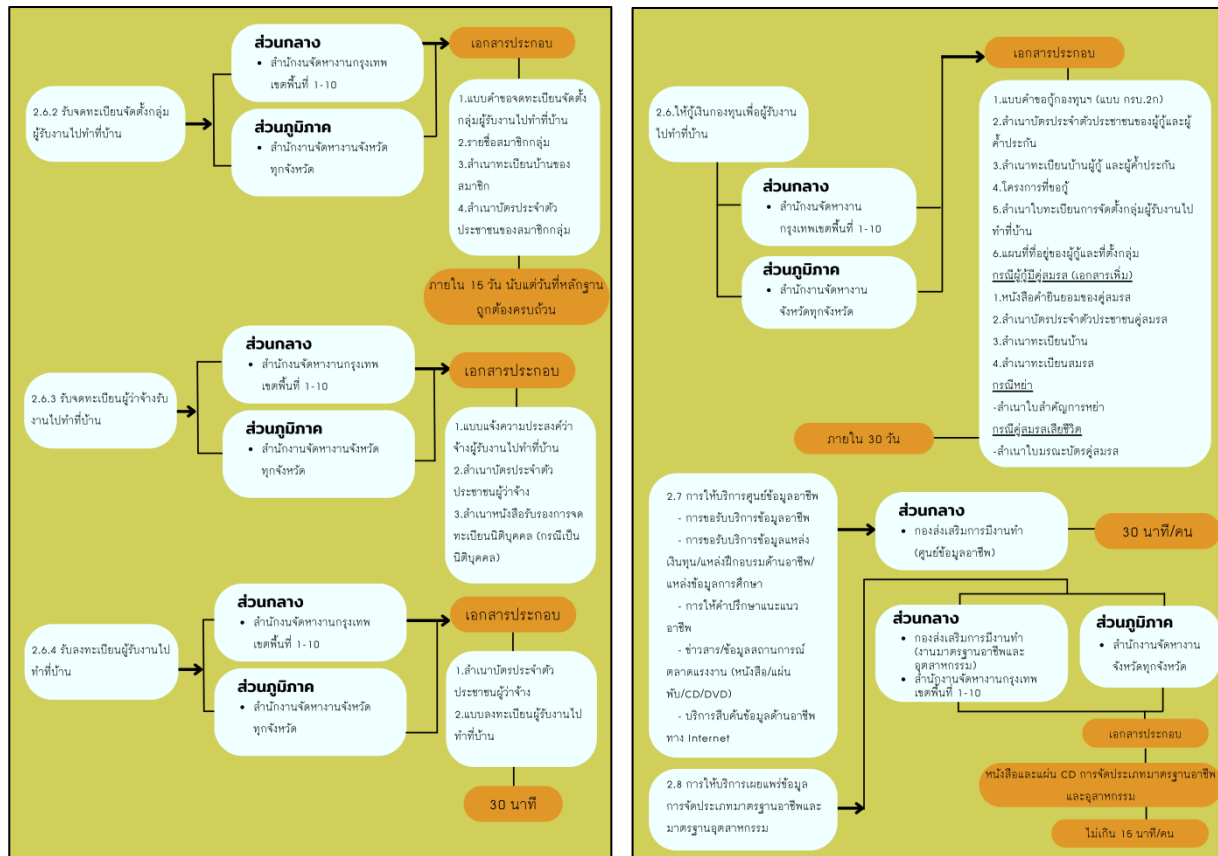

เกณฑ์ด้านคุณภาพ

๒. ด้านบริการ

ข้อ ๒.๔ มีการจัดลำดับขั้นตอนการบริการที่ง่ายต่อการให้บริการและรับบริการ เพื่อให้ประชาชนไม่ต้องรอคอยรับบริการนาน

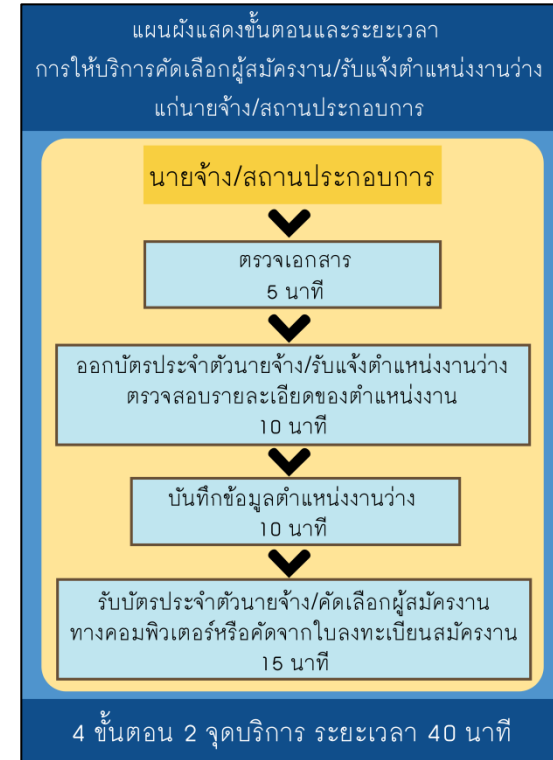

เกณฑ์ด้านคุณภาพ

๒. ด้านบริการ

ข้อ ๒.๔ มีการจัดลำดับขั้นตอนการบริการที่ง่ายต่อการให้บริการและรับบริการ เพื่อให้ประชาชนไม่ต้องรอคอยรับบริการนาน

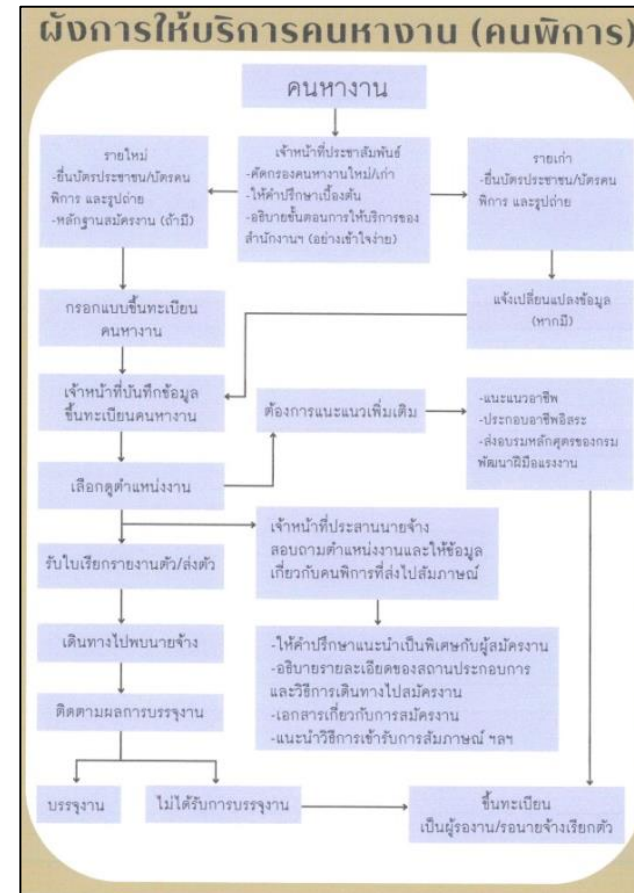
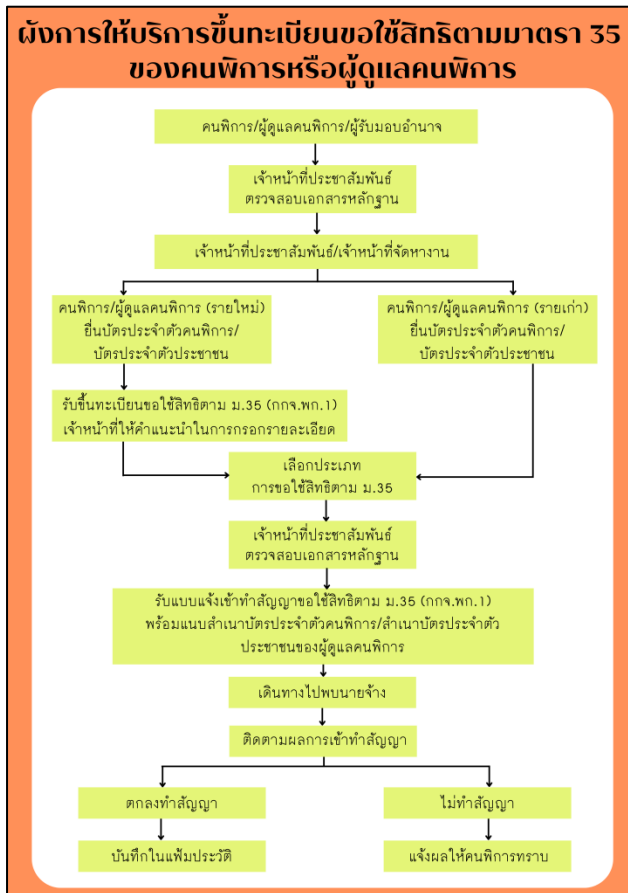

เกณฑ์ด้านคุณภาพ

๒. ด้านบริการ

ข้อ ๒.๔ มีการจัดลำดับขั้นตอนการบริการที่ง่ายต่อการให้บริการและรับบริการ เพื่อให้ประชาชนไม่ต้องรอคอยรับบริการนาน

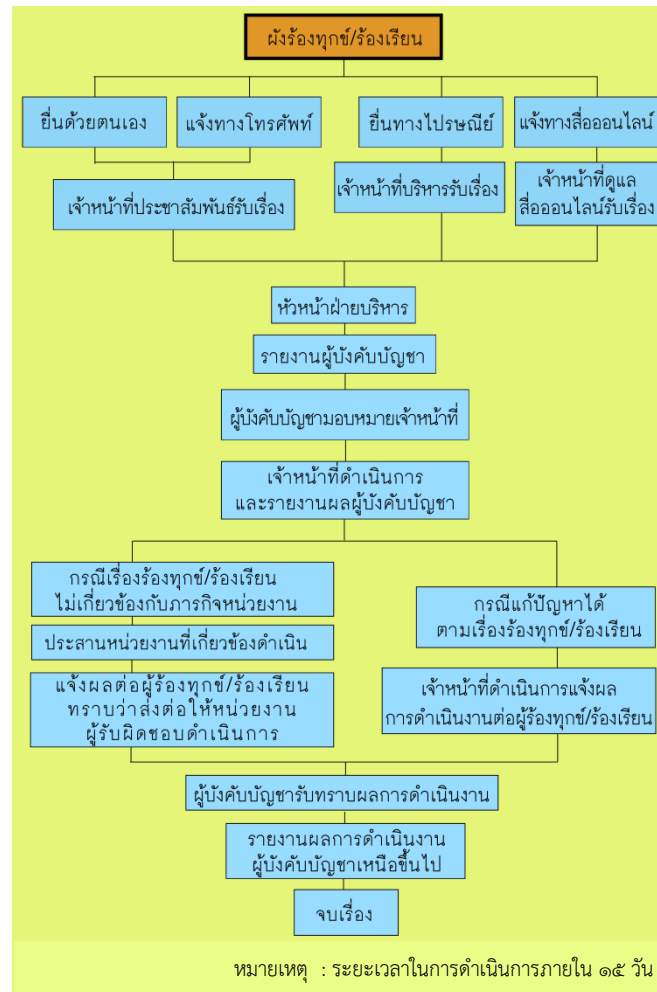

เกณฑ์ด้านคุณภาพ

๒. ด้านบริการ

ข้อ ๒.๔ มีการจัดลำดับขั้นตอนการบริการที่ง่ายต่อการให้บริการและรับบริการ เพื่อให้ประชาชนไม่ต้องรอคอยรับบริการนาน

การขอรับใบอนุญาต และขอต่อใบอนุญาตทำงานของคนต่างด้าวระดับชำนาญการ

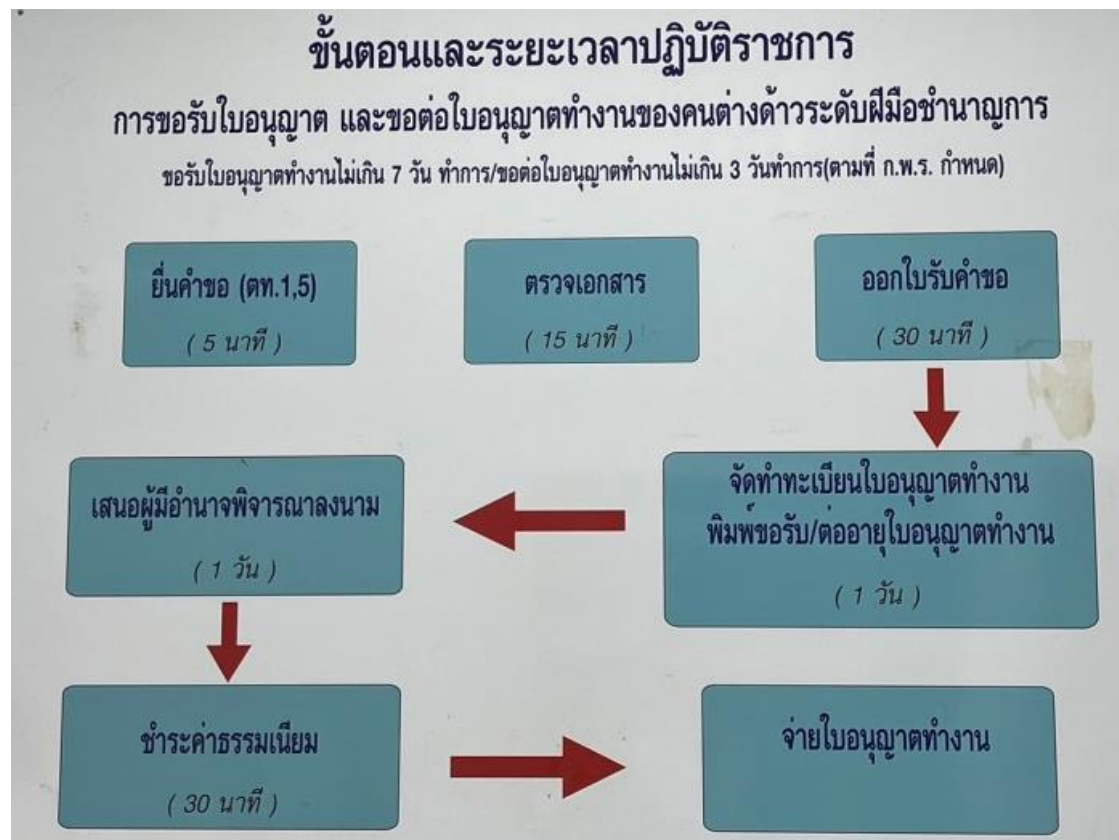

เกณฑ์ด้านคุณภาพ

๒. ด้านบริการ

ข้อ ๒.๔ มีการจัดลำดับขั้นตอนการบริการที่ง่ายต่อการให้บริการและรับบริการ เพื่อให้ประชาชนไม่ต้องรอคอยรับบริการนาน

ขั้นตอนการปฏิบัติงานแจ้งเข้า - แจ้งออก



เกณฑ์ด้านคุณภาพ

๒. ด้านบริการ

ข้อ ๒.๔ มีการจัดลำดับขั้นตอนการบริการที่ง่ายต่อการให้บริการและรับบริการ เพื่อให้ประชาชนไม่ต้องรอคอยรับบริการนาน

ขั้นตอนการปฏิบัติงานการขอรับใบแทนใบอนุญาตทำงานของคนต่างด้าว
ระยะเวลาไม่เกิน ๓ วันทำการ

ขั้นตอนการปฏิบัติงานการเปลี่ยนแปลงแก้ไขในรายการใบอนุญาตทำงาน
ระยะเวลาไม่เกิน ๓ วันทำการ



เกณฑ์ด้านคุณภาพ

๒. ด้านบริการ

ข้อ ๒.๔ มีการจัดลำดับขั้นตอนการบริการที่ง่ายต่อการให้บริการและรับบริการ เพื่อให้ประชาชนไม่ต้องรอคอยรับบริการนาน

ขั้นตอนการนำแรงงานต่างด้าวมาทำงานในประเทศตาม MoU

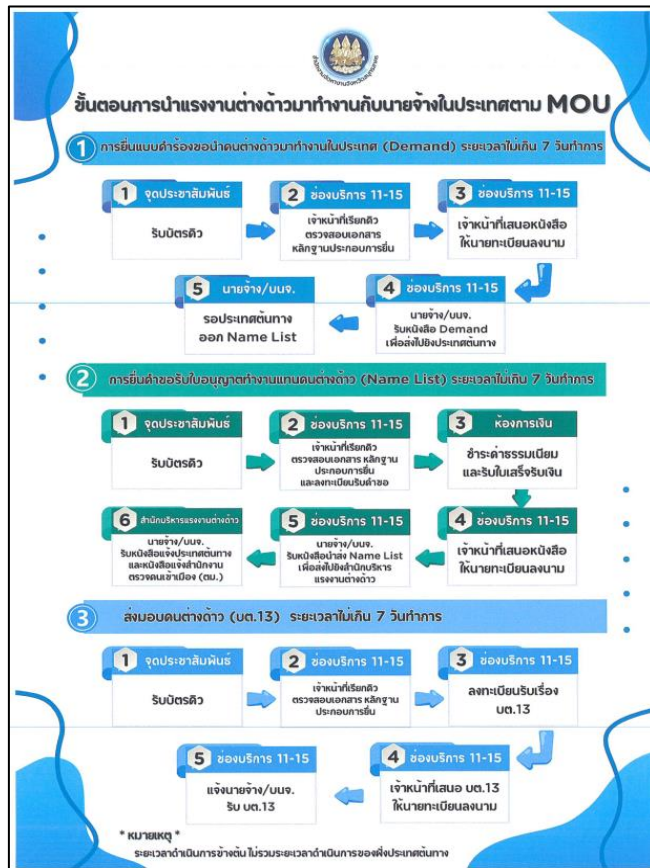

เกณฑ์ด้านคุณภาพ

๒. ด้านบริการ

ข้อ ๒.๔ มีการจัดลำดับขั้นตอนการบริการที่ง่ายต่อการให้บริการและรับบริการ เพื่อให้ประชาชนไม่ต้องรอคอยรับบริการนาน

การควบคุมการทำงานของคนต่างด้าว งานจัดระบบแรงงานต่างด้าว ๔ สัญชาติ

- งานนำเข้าแรงงานต่างด้าวตามบันทึกความเข้าใจว่าด้วยความร่วมมือด้านการจ้างแรงงานระหว่างรัฐ (MOU)
- งานรับแจ้งเข้า - แจ้งออกแรงงานต่างด้าว

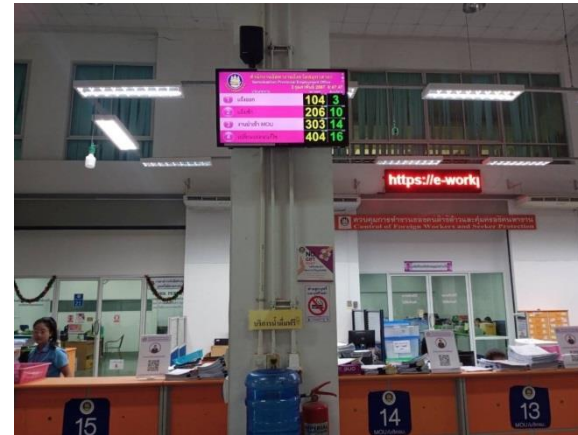
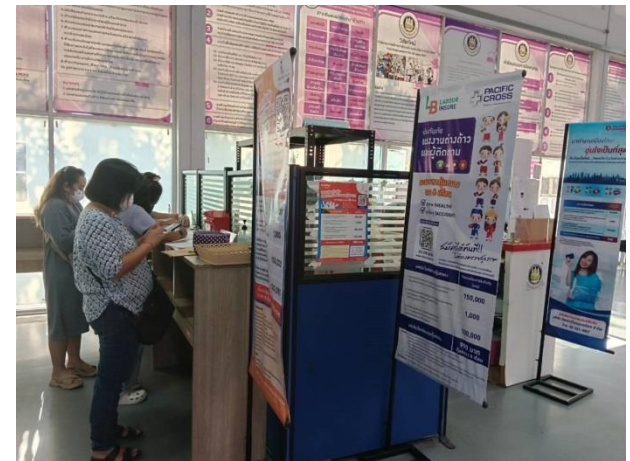
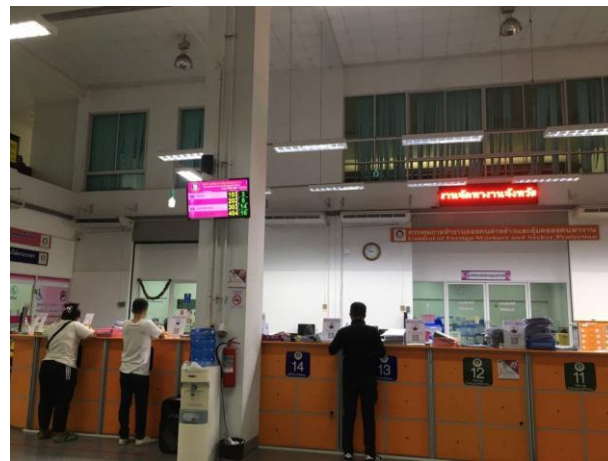
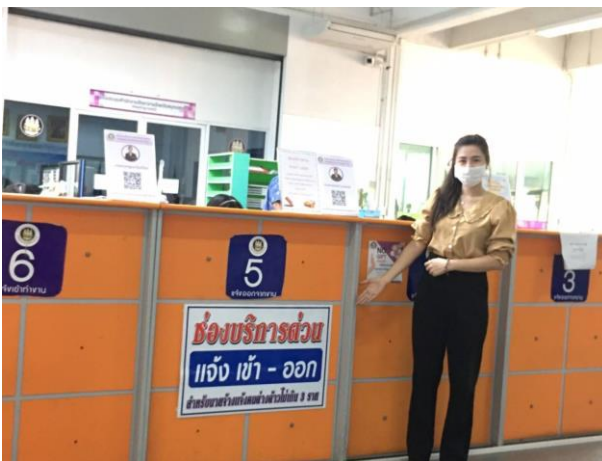

เกณฑ์ด้านคุณภาพ

๒. ด้านบริการ

ข้อ ๒.๔ มีการจัดลำดับขั้นตอนการบริการที่ง่ายต่อการให้บริการและรับบริการ เพื่อให้ประชาชนไม่ต้องรอคอยรับบริการนาน

การชำระเงินค่าธรรมเนียม



กฎกระทรวงกำหนดค่าธรรมเนียมการนำคนต่างด้าวมาทำงานกับนายจ้างในประเทศ พ.ศ. 2559

ให้กำหนดค่าธรรมเนียมดังต่อไปนี้

1) ใบอนุญาตนำคนต่างด้าวเข้ามาทำงาน ฉบับละ 10,000 บาท
2) ค่าธรรมเนียมรายอาทิตย์ตามตรา 30 ครั้งละ 5,000 บาท
3) การต่ออายุใบอนุญาตนำคนต่างด้าวมาทำงาน ครั้งละ 10,000 บาท
4) ใบแทนใบอนุญาตนำคนต่างด้าวเข้ามาทำงาน ฉบับละ 5,000 บาท

(ก) สำหรับคนต่างด้าวที่ได้รับอนุญาตให้เข้ามาหรืออยู่ในราชอาณาจักรตามกฎหมายว่าด้วยคนเข้าเมืองภายใต้บันทึกความตกลงหรือบันทึกความเข้าใจที่รัฐบาลไทยทำไว้กับรัฐบาลต่างประเทศ และคนต่างด้าวตามมาตรา 63 มาตรา 63/1(2) มาตรา 63/2 และมาตรา 64 ให้เรียกเก็บในอัตรา ดังต่อไปนี้

1) การต่ออายุใบอนุญาตที่มีอายุไม่เกินสามเดือน ฉบับละ 225 บาท
2) การต่ออายุใบอนุญาตที่มีอายุเกินสามเดือนแต่ไม่เกินหกเดือน ฉบับละ 450 บาท
3) การต่ออายุใบอนุญาตที่มีอายุเกินหกเดือนแต่ไม่เกินหนึ่งปี ฉบับละ 900 บาท
4) การต่ออายุใบอนุญาตที่มีอายุเกินหนึ่งปี ให้เรียกเก็บค่าธรรมเนียมสำหรับระยะเวลาที่เกินหนึ่งปีเต็มขึ้นตามอัตราใน 1) 2) หรือ 3)

(ข) สำหรับคนต่างด้าวอื่น นอกจากคนต่างด้าวตาม (ก) ข้างต้น ให้เรียกเก็บในอัตรา ดังต่อไปนี้

1) การต่ออายุใบอนุญาตที่มีอายุไม่เกินสามเดือน ฉบับละ 750 บาท
2) การต่ออายุใบอนุญาตที่มีอายุเกินสามเดือนแต่ไม่เกินหกเดือน ฉบับละ 1,500 บาท
3) การต่ออายุใบอนุญาตที่มีอายุเกินหกเดือนแต่ไม่เกินหนึ่งปี ฉบับละ 3,000 บาท
4) การต่ออายุใบอนุญาตที่มีอายุเกินหนึ่งปี ให้เรียกเก็บค่าธรรมเนียมสำหรับระยะเวลาที่เกินหนึ่งปีเต็มขึ้นตามอัตราใน 1) 2) หรือ 3)

การต่ออายุใบอนุญาตทำงานหรือการขยายระยะเวลาการทำงาน

(ก) สำหรับคนต่างด้าวที่ได้รับอนุญาตให้เข้ามาหรืออยู่ในราชอาณาจักรตามกฎหมายว่าด้วยคนเข้าเมืองภายใต้บันทึกความตกลงหรือบันทึกความเข้าใจที่รัฐบาลไทยทำไว้กับรัฐบาลต่างประเทศ และคนต่างด้าวตามมาตรา 63 มาตรา 63/1 (2) มาตรา 63/2 และมาตรา 64 ให้เรียกเก็บในอัตรา ดังต่อไปนี้

1) การต่ออายุใบอนุญาตไม่เกินสามเดือน ฉบับละ 225 บาท
2) การต่ออายุใบอนุญาตเกินสามเดือนแต่ไม่เกินหกเดือน ฉบับละ 450 บาท
3) การต่ออายุใบอนุญาตเกินหกเดือนแต่ไม่เกินหนึ่งปี ฉบับละ 900 บาท
4) การต่ออายุใบอนุญาตที่มีอายุเกินหนึ่งปี ให้เรียกเก็บค่าธรรมเนียมสำหรับระยะเวลาที่เกินหนึ่งปีเต็มขึ้นตามอัตราใน 1) 2) หรือ 3)

(ข) สำหรับคนต่างด้าวอื่น นอกจากคนต่างด้าวตาม (ก) ข้างต้น ให้เรียกเก็บในอัตรา ดังต่อไปนี้

1) การต่ออายุใบอนุญาตที่มีอายุไม่เกินสามเดือน ฉบับละ 750 บาท
2) การต่ออายุใบอนุญาตที่มีอายุเกินสามเดือนแต่ไม่เกินหกเดือน ฉบับละ 1,500 บาท
3) การต่ออายุใบอนุญาตที่มีอายุเกินหกเดือนแต่ไม่เกินหนึ่งปี ฉบับละ 3,000 บาท
4) การต่ออายุใบอนุญาตที่มีอายุเกินหนึ่งปี ให้เรียกเก็บค่าธรรมเนียมสำหรับระยะเวลาที่เกินหนึ่งปีเต็มขึ้นตามอัตราใน 1) 2) หรือ 3)

ใบแทนใบอนุญาตทำงาน

(ก) สำหรับคนต่างด้าวที่ได้รับอนุญาตให้เข้ามาหรืออยู่ในราชอาณาจักรตามกฎหมายว่าด้วยคนเข้าเมืองภายใต้บันทึกความตกลงหรือบันทึกความเข้าใจที่รัฐบาลไทยทำไว้กับรัฐบาลต่างประเทศ และคนต่างด้าวตามมาตรา 63 มาตรา 63/1 (2) มาตรา 63/2 และมาตรา 64 ฉบับละ 200 บาท

(ข) สำหรับคนต่างด้าวอื่น นอกจากคนต่างด้าวตาม (ก) ข้างต้น ฉบับละ 500 บาท

คำยื่นคำขอ	
การรับรองสำเนาเอกสาร	ฉบับละ 100 บาท
(ก) ภาษาไทย	หน้าละ 20 บาท
การออกหนังสือรับรอง	
(ก) ภาษาไทย	หน้าละ 200 บาท

ค่าธรรมเนียมอื่นๆ

(ก) การเปลี่ยนชื่อตัวหรือนิติบุคคลผู้รับอนุญาตให้นำคนต่างด้าวมาทำงาน	ครั้งละ	100 บาท
(ข) การเปลี่ยนชื่อตัวหรือชื่อสกุลผู้จัดการ	ครั้งละ	100 บาท
(ค) การเปลี่ยนรายการในใบอนุญาตทำงาน	ครั้งละ	300 บาท

เกณฑ์ด้านคุณภาพ

๒. ด้านบริการ

ข้อ ๒.๔ มีการจัดลำดับขั้นตอนการบริการที่ง่ายต่อการให้บริการและรับบริการ เพื่อให้ประชาชนไม่ต้องรอคอยรับบริการนาน

การชำระเงินค่าธรรมเนียม

