

สรุปสถานการณ์แรงงานในจังหวัดสุโขทัย

ประจำเดือนมิถุนายน 2560

การบริการจัดหางานในประเทศ

จากการให้บริการจัดหางานในประเทศ เพื่อส่งเสริมให้ประชาชนวัยทำงานได้มีงานทำ มีรายได้ที่เหมาะสมรับรู้ข้อมูลข่าวสารตลาดแรงงาน ลดปัญหาการว่างงานและการขาดแคลนแรงงาน โดยดำเนินการในหลายรูปแบบได้แก่ การให้บริการจัดหางานปกติ ณ ศูนย์บริการจัดหางานเพื่อคนไทย จังหวัดสุโขทัย กิจกรรมส่งเสริมการมีงานทำ เช่น การจัดหางานเคลื่อนที่ การจัดงานนัดพบแรงงาน การส่งเสริมคนพิการให้ มีงานทำ การเคลื่อนย้ายแรงงานอย่างเป็นระบบ การเคลื่อนย้ายแรงงานชุมชนบนพื้นที่สูง การจัดหางานพิเศษสำหรับนักเรียน นักศึกษา และผู้พ้นโทษ เป็นต้น จากสถิติการให้บริการ ของงานจัดหางานในประเทศในรอบเดือนมิถุนายน 2560 ที่ผ่านมาพบว่า

1.1 นายจ้าง/สถานประกอบการ (ในจังหวัดสุโขทัย) มีความต้องการใช้แรงงาน(ตำแหน่งงานว่าง) แยกตามประเภทอุตสาหกรรมและประเภทอาชีพ จำนวน 442 อัตรา แยกเป็น เพศชายจำนวน 104 อัตรา คิดเป็นร้อยละ 23.53 เพศหญิง จำนวน 60 อัตรา คิดเป็นร้อยละ 13.57 ไม่ระบุเพศ จำนวน 278 อัตรา คิดเป็นร้อยละ 62.90 ของตำแหน่งงานทั้งหมด

1.2 ผู้ลงทะเบียนสมัครงานใหม่ (ปกติ) จำนวน 92 คน เป็นเพศชายจำนวน 45 คน คิดเป็นร้อยละ 48.91 เพศหญิง จำนวน 47 คน คิดเป็นร้อยละ 51.09 ของผู้สมัครงานใหม่

1.3 ผู้สมัครงานมาใช้บริการ จำนวน 551 คน แยกเป็นเพศชายจำนวน 317 คน คิดเป็นร้อยละ 57.53 เพศหญิง จำนวน 234 คน คิดเป็นร้อยละ 42.47 ของผู้สมัครงาน มาใช้บริการ

1.4 ด้านการบรรจุงาน (ปกติ) มีจำนวน 334 คน คิดเป็นร้อยละ 75.57 ของตำแหน่งงานว่างที่ได้รับแจ้ง และคิดเป็นร้อยละ 30.62 ของผู้สมัครงานมาใช้บริการ แยกเป็น เพศชาย 197 คน คิดเป็นร้อยละ 58.98 เพศหญิง จำนวน 137 คน คิดเป็นร้อยละ 41.02 ของผู้ที่ได้รับการบรรจุงานทั้งหมด

จะเห็นได้ว่า เดือนมิถุนายน 2560 ที่ผ่านมา มีตำแหน่งงานว่าง 442 อัตรา สามารถบรรจุแรงงานที่สมัคร (ปกติ) เข้าทำงาน 334 คน ซึ่งเป็นการบรรจุเข้าทำงานทั้งงาน ในจังหวัดและต่างจังหวัด

1.5 ด้านการว่างงาน มีจำนวน 217 คน คิดเป็นร้อยละ 39.38 ของผู้ใช้บริการ เพศชายจำนวน 120 อัตรา คิดเป็นร้อยละ 55.30 เพศหญิง จำนวน 97 อัตรา คิดเป็นร้อยละ 44.70 ของผู้สมัครงานมาใช้บริการ ทั้งหมด

1.6 ผู้ประกันตนกรณีว่างงาน มาใช้บริการ ณ สำนักงาน ทั้งสิ้น 366 คน จำแนกเป็น

(1) ผู้ขึ้นทะเบียนใหม่ จำนวน 239 คน คิดเป็นร้อยละ 65.30 ของผู้ประกันตนกรณีว่างงานมาใช้บริการ แยกเป็น เพศชาย 169 คน คิดเป็นร้อยละ 70.71 ของผู้ขึ้นทะเบียนใหม่ เพศหญิง 197 คน คิดเป็นร้อยละ 82.43 ของผู้ขึ้นทะเบียนใหม่ และจำแนกเป็น กรณีลาออก 234 คน คิดเป็นร้อยละ 97.91 ของผู้ขึ้นทะเบียนใหม่ กรณีถูกเลิกจ้าง 5 คน คิดเป็นร้อยละ 2.09 ของขึ้นทะเบียนใหม่

(2) ผู้ประกันตนรายงานตัวกรณีว่างงาน จำนวน 127 คน คิดเป็นร้อยละ 55.95 ของผู้ประกันตนกรณีว่างงาน มาใช้บริการ แยกเป็น เพศชาย 61 คน เพศหญิง 66 คน

(3) ผู้ประกันตนกรณีว่างงานมาใช้บริการ ได้รับการบรรจุงาน จำนวน 296 คน คิดเป็นร้อยละ 80.87 ของผู้ใช้บริการ แยกเป็นเพศชายจำนวน 179 คน คิดเป็นร้อยละ 60.47 เพศหญิงจำนวน 117 คน คิดเป็นร้อยละ 39.53 ของผู้ที่ได้รับการบรรจุงานทั้งหมด

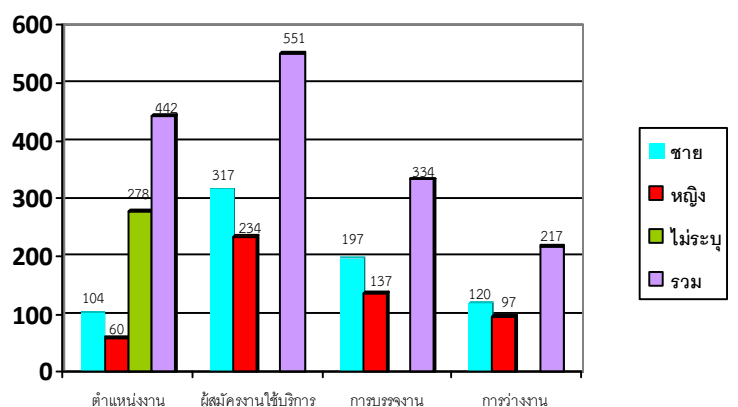

กราฟที่1 แสดงจำนวนผู้สมัครงาน ตำแหน่งงานว่างและการบรรจุงาน

ตารางที่ 1 ผู้สมัครงาน ตำแหน่งงานว่าง และการบรรจุงานในประเทศ

เดือน	ตำแหน่งงานว่าง				ผู้สมัครงาน/ผู้สมัครงานมาใช้บริการ			บรรจุงาน		
	ชาย	หญิง	ไม่ระบุ	รวม	ชาย	หญิง	รวม	ชาย	หญิง	รวม
มิถุนายน										
2560	104	60	278	442	45/317	47/234	92/551	197	137	334

ประเภทอุตสาหกรรมที่นายจ้างต้องการแรงงานมาก 3 อันดับ

1. การขาย จำนวน 309 คน
2. งานผลิต จำนวน 161 คน
3. งานซ่อมบำรุง จำนวน 17 คน

ประเภทอาชีพที่นายจ้างต้องการแรงงานมาก 3 อันดับ

1. พนักงานฝ่ายผลิต จำนวน 167 คน
2. พนักงานขาย จำนวน 82 คน
3. เจ้าหน้าที่สำนักงาน จำนวน 56 คน

ประเภทอาชีพที่มีผู้สมัครงานมาก 3 อันดับ

1. พนักงานฝ่ายผลิต จำนวน 65 คน
2. เจ้าหน้าที่สำนักงาน จำนวน 12 คน
3. พนักงานขาย จำนวน 7 คน

ประเภทอาชีพที่ได้รับการบรรจุมากที่สุด 3 อันดับ

1. พนักงานผลิต จำนวน 153 คน
2. พนักงานขาย จำนวน 61 คน
3. ช่างบริการ จำนวน 43 คน

การให้บริการ ณ สำนักงาน	ตำแหน่งงานว่าง (ในจังหวัดสุโขทัย)				ผู้สมัครงาน/ผู้สมัครงานมาใช้บริการ			บรรจุงาน		
	ชาย	หญิง	ไม่ระบุ	รวม	ชาย	หญิง	รวม	ชาย	หญิง	รวม
	35	53	180	268	6/9	4/12	10/21	17	19	36

ประเภทอุตสาหกรรมที่นายจ้างต้องการแรงงานมาก 3 อันดับ

1. พนักงานขาย จำนวน 114 คน
2. พนักงานทั่วไป จำนวน 66 คน
3. พนักงานธุรการ จำนวน 28 คน

วุฒิการศึกษาที่ลงทะเบียนสมัครงานมาก 3 อันดับ

1. ปวช. จำนวน 10 คน
2. ม.6 จำนวน 6 คน
3. ประถมศึกษา จำนวน 5 คน

ประเภทอาชีพที่มีผู้สมัครงานมาก 3 อันดับ

1. พนักงานบัญชี, ธุรการ, เสมียน จำนวน 11 คน
2. พนักงานทั่วไป จำนวน 6 คน
3. พนักงานช่าง, ช่างรถ จำนวน 4 คน

วุฒิที่ได้รับการบรรจุมากที่สุด 3 อันดับ

1. มัธยมศึกษา จำนวน 18 คน
2. ประถม จำนวน 11 คน
3. ปวช./ปวส. จำนวน 7 คน

การบริหารแรงงานไทยไปทำงานต่างประเทศ

สำนักงานจัดหางานจังหวัดสุโขทัย มีภารกิจหน้าที่ เพื่อกำกับ ดูแล การจัดส่งแรงงานไทยไปทำงานต่างประเทศ คຸ້ມครองสิทธิประโยชน์ต่างๆ เพื่อให้แรงงานไทยได้รับค่าจ้างที่เป็นธรรมมีสภาพความเป็นอยู่และสภาพการทำงานที่เหมาะสม โดยดำเนินการพิจารณาขออนุญาตให้ผู้ได้รับอนุญาตจัดหางาน รับสมัครและประกาศรับสมัครคนหางานเป็นการล่วงหน้า พิจารณาค่าขออนุญาตจัดส่งคนหางานไปทำงานต่างประเทศ นายจ้างพาลูกจ้างไปทำงาน/ฝึกงานในต่างประเทศ รับแจ้งการเดินทางกลับไปทำงานต่างประเทศ อบรมคนหางานก่อนเดินทางไปทำงานต่างประเทศ จากสถิติการให้บริการของศูนย์ประสานบริการการไปทำงานต่างประเทศของจังหวัดสุโขทัยในรอบเดือนมิถุนายน 2560 ที่ผ่านมามีทั้งสิ้น 255 คน สามารถจำแนกได้ ดังนี้

😊 ผู้ลงทะเบียนแจ้งความประสงค์ไปทำงานต่างประเทศ จำนวน 174 คน เป็นชาย 122 คน เป็นหญิง 52 คน

😊 ผู้เดินทางไปทำงานต่างประเทศ (เดือนมิถุนายน 2560) ที่แจ้งผ่านสำนักงานจัดหางานจังหวัดสุโขทัย (ศูนย์ประสานบริการการไปทำงานต่างประเทศ) มีจำนวน 81 คน แยกเป็น

- แจ้งเดินทางกลับไปทำงานต่างประเทศ (RE-ENTRY) จำนวน 73 คน เป็นชาย 59 คน เป็นหญิง 14 คน
- แจ้งเดินทางไปทำงานต่างประเทศด้วยตนเอง (กรณีเดินทางครั้งแรก) จำนวน 8 คน เป็นชาย 8 คน แอลจีเรีย ชาย 5 คน (ประเทศสหรัฐอเมริกา ชาย 1 คน อิหร่าน ชาย 1 คน ฟินแลนด์ ชาย 1 คน)

ประเทศที่มีคนแจ้งเดินทางกลับไปทำงานมากที่สุด 5 อันดับ

1. ประเทศไต้หวัน	จำนวน	33 คน	เป็นชาย	8 คน	หญิง	5 คน
2. ประเทศสิงคโปร์	จำนวน	6 คน	เป็นชาย	6 คน	หญิง	- คน
3. ประเทศอิสราเอล	จำนวน	4 คน	เป็นชาย	4 คน	หญิง	- คน
4. ประเทศฮ่องกง	จำนวน	3 คน	เป็นชาย	- คน	หญิง	3 คน
5. ประเทศคาซัคสถาน,แอลจีเรีย,ชูดาน	จำนวน	2 คน	เป็นชาย	2 คน	หญิง	- คน

การควบคุมการทำงานของคนต่างด้าว

สำนักงานจัดหางานจังหวัดสุโขทัย ยังมีภารกิจหน้าที่ในการดูแล ตรวจสอบ และควบคุมการทำงานของคนต่างด้าวในประเทศให้เป็นไปตามกฎหมายและเกิดประโยชน์แก่ประเทศมากที่สุด รวมถึงการควบคุมแรงงานต่างด้าวที่เข้าประเทศโดยผิดกฎหมาย ซึ่งได้รับการผ่อนผันให้ประกอบอาชีพได้เป็นการชั่วคราว ดำเนินการในเรื่องพิจารณาออกใบอนุญาตทำงาน ต่ออายุใบอนุญาตทำงานเปลี่ยนแปลงรายการใบอนุญาตทำงาน ออกใบอนุญาตทำงานรับแจ้งเข้า – ออกจากการทำงาน และการขอเข้ามาดำเนินการขององค์กรเอกชนต่างประเทศในประเทศไทย จากบริการของสำนักงานจัดหางานจังหวัดสุโขทัย เดือนมิถุนายน 2560 ที่ผ่านมามีพบว่า

😊 แรงงานต่างด้าวที่ขออนุญาตทำงานถูกต้องตามกฎหมาย จำนวนคงเหลือทั้งสิ้น 592 คน จำแนก ได้ดังนี้

- คนต่างด้าวเข้าเมืองชั่วคราวทั่วไป (มาตรา 9) จำนวน 102 คน
- คนต่างด้าวตามกฎหมายส่งเสริมการลงทุนและกฎหมายอื่น -ไม่มี-
- คนต่างด้าวได้รับอนุญาตทำงานตามประเภทนำเข้า ได้รับอนุญาตทำงาน 129 คน
- คนต่างด้าวกลุ่มผ่านการพิสูจน์สัญชาติ จำนวน 336 คน
- ชนกลุ่มน้อย จำนวน 25 คน

😊 แรงงานต่างด้าวหลบหนีเข้าเมืองที่ได้รับอนุญาตทำงานเป็นการชั่วคราว 3 สัญชาติตามมติ ครม. เมื่อวันที่ 23 มีนาคม 2559 คน คงเหลือ ณ วันที่ 25 มิถุนายน 2560 จำนวน 303 จำแนกตามสัญชาติ ดังนี้

- | | | | |
|-------------------|------------|------------|------------|
| 1. สัญชาติเมียนมา | ชาย 104 คน | หญิง 60 คน | รวม 164 คน |
| 2. สัญชาติกัมพูชา | ชาย 33 คน | หญิง 41 คน | รวม 74 คน |
| 3. สัญชาติลาว | ชาย 13 คน | หญิง 52 คน | รวม 65 คน |

