

# สรุปสถานการณ์แรงงานในจังหวัดสุโขทัย

## ประจำเดือนมีนาคม 2560

### การบริการจัดหางานในประเทศ

จากการให้บริการจัดหางานในประเทศ เพื่อส่งเสริมให้ประชาชนวัยทำงานได้มีงานทำ มีรายได้ที่เหมาะสมรับรู้ข้อมูลข่าวสารตลาดแรงงาน ลดปัญหาการว่างงานและการขาดแคลนแรงงาน โดยดำเนินการในหลายรูปแบบได้แก่ การให้บริการจัดหางานปกติ ณ ศูนย์บริการจัดหางานเพื่อคนไทย จังหวัดสุโขทัย กิจกรรมส่งเสริมการมีงานทำ เช่น การจัดหางานเคลื่อนที่ การจัดงานนัดพบแรงงาน การส่งเสริมคนพิการให้ มีงานทำ การเคลื่อนย้ายแรงงานอย่างเป็นระบบ การเคลื่อนย้ายแรงงานชุมชนบนพื้นที่สูง การจัดหางานพิเศษสำหรับนักเรียน นักศึกษา และผู้พ้นโทษ เป็นต้น จากสถิติการให้บริการ ของงานจัดหางานในประเทศในรอบเดือนมีนาคม 2560 ที่ผ่านมามีดังนี้

1.1 นายจ้าง/สถานประกอบการ (ในจังหวัดสุโขทัย) มีความต้องการใช้แรงงาน(ตำแหน่งงานว่าง) แยกตามประเภทอุตสาหกรรมและประเภทอาชีพ จำนวน 115 อัตรา แยกเป็น เพศชายจำนวน 20 อัตรา คิดเป็นร้อยละ 17.39 เพศหญิง จำนวน 25 อัตรา คิดเป็นร้อยละ 21.74 ไม่ระบุเพศ จำนวน 70 อัตรา คิดเป็นร้อยละ 60.87 ของตำแหน่งงานทั้งหมด

1.2 ผู้ลงทะเบียนสมัครงานใหม่ (ปกติ) จำนวน 98 คน เป็นเพศชายจำนวน 37 คน คิดเป็นร้อยละ 37.76 เพศหญิง จำนวน 61 คน คิดเป็นร้อยละ 62.24 ของผู้สมัครงานใหม่

1.3 ผู้สมัครงานมาใช้บริการ จำนวน 154 คน แยกเป็นเพศชายจำนวน 52 คน คิดเป็นร้อยละ 33.77 เพศหญิง จำนวน 102 คน คิดเป็นร้อยละ 66.23 ของผู้สมัครงาน มาใช้บริการ

1.4 ด้านการบรรจุงาน (ปกติ) มีจำนวน 97 คน คิดเป็นร้อยละ 84.35 ของตำแหน่งงานว่างที่ได้รับแจ้ง และคิดเป็นร้อยละ 62.99 ของผู้สมัครงานมาใช้บริการ แยกเป็น เพศชาย 30 คน คิดเป็นร้อยละ 30.93 เพศหญิง จำนวน 67 คน คิดเป็นร้อยละ 69.07 ของผู้ที่ได้รับการบรรจุงานทั้งหมด

จะเห็นได้ว่า เดือนมีนาคม 2560 ที่ผ่านมามีตำแหน่งงานว่าง 115 อัตรา สามารถบรรจุแรงงานที่สมัคร (ปกติ) เข้าทำงาน 97 คน ซึ่งเป็นการบรรจุเข้าทำงานทั้งงานในจังหวัดและต่างจังหวัด

1.5 ด้านการว่างงาน มีจำนวน 57 คน คิดเป็นร้อยละ 13.83 ของผู้สมัครงานมาใช้บริการ ทั้งหมด

1.6 ผู้ประกันตนกรณีว่างงาน มาใช้บริการ ณ สำนักงาน ทั้งสิ้น 412 คน จำแนกเป็น

(1) ผู้ขึ้นทะเบียนใหม่ จำนวน 246 คน คิดเป็นร้อยละ 59.71 ของผู้ประกันตนกรณีว่างงานมาใช้บริการ แยกเป็น เพศชาย 134 คน คิดเป็นร้อยละ 54.47 ของผู้ขึ้นทะเบียนใหม่ เพศหญิง 112 คน คิดเป็นร้อยละ 45.53 ของผู้ขึ้นทะเบียนใหม่ และจำแนกเป็น กรณีลาออก 238 คน คิดเป็นร้อยละ 96.75 ของผู้ขึ้นทะเบียนใหม่ กรณีถูกเลิกจ้าง 8 คน คิดเป็นร้อยละ 3.25 ของผู้ขึ้นทะเบียนใหม่

(2) ผู้ประกันตนรายงานตัวกรณีว่างงาน จำนวน 166 คน คิดเป็นร้อยละ 40.29 ของผู้ประกันตนกรณีว่างงานมาใช้บริการ แยกเป็น เพศชาย 93 คน เพศหญิง 73 คน

(3) ผู้ประกันตนได้รับการบรรจุงาน จำนวน 24 คน แยกเป็นเพศชายจำนวน 12 คน คิดเป็นร้อยละ 50 เพศหญิงจำนวน 12 คน คิดเป็นร้อยละ 50 ของผู้ที่ได้รับการบรรจุงานทั้งหมด

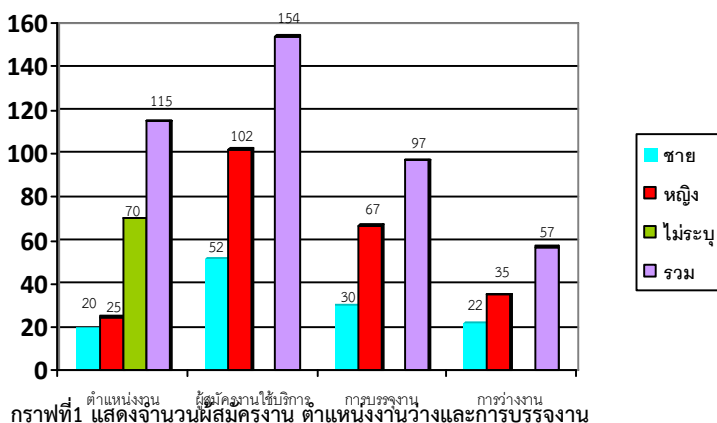

ตารางที่ 1 ผู้สมัครงาน ตำแหน่งงานว่าง และการบรรจุงานในประเทศ

เดือน	ตำแหน่งงานว่าง				ผู้สมัครงาน/ผู้สมัครงานมาใช้บริการ			บรรจุงาน		
	ชาย	หญิง	ไม่ระบุ	รวม	ชาย	หญิง	รวม	ชาย	หญิง	รวม
มีนาคม										
2560	20	25	70	115	37/52	61/102	98/154	30	67	97

ประเภทอุตสาหกรรมที่นายจ้างต้องการแรงงานมาก 3 อันดับ

1. การขาย จำนวน 102 คน
2. สินเชื่อ จำนวน 16 คน
3. งานผลิต จำนวน 11 คน

ประเภทอาชีพที่นายจ้างต้องการแรงงานมาก 3 อันดับ

1. พนักงานสำนักงาน จำนวน 34 คน
2. พนักงานฝ่ายผลิต จำนวน 30 คน
3. พนักงานฝ่ายขาย จำนวน 25 คน

ประเภทอาชีพที่มีผู้สมัครงานมาก 3 อันดับ

1. เจ้าหน้าที่สำนักงาน จำนวน 35 คน
2. พนักงานขาย จำนวน 16 คน
3. พนักงานผลิต จำนวน 15 คน

ประเภทอาชีพที่ได้รับการบรรจุมากที่สุด 3 อันดับ

1. เจ้าหน้าที่สำนักงาน จำนวน 36 คน
2. พนักงานขาย จำนวน 28 คน
3. พนักงานผลิต จำนวน 16 คน

การให้บริการ ณ สำนักงาน	ตำแหน่งงานว่าง (ในจังหวัดสุโขทัย)				ผู้สมัครงาน/ผู้สมัครงานมาใช้บริการ			บรรจุงาน		
	ชาย	หญิง	ไม่ระบุ	รวม	ชาย	หญิง	รวม	ชาย	หญิง	รวม
	20	25	40	85	2/8	6/15	8/23	8	23	31

ประเภทอุตสาหกรรมที่นายจ้างต้องการแรงงานมาก 3 อันดับ

1. พนักงานสินเชื่อ จำนวน 46 คน
2. เสมียน,ธุรการ จำนวน 25 คน
3. แม่บ้าน,พ.ขับรถ จำนวน 18 คน

วุฒิการศึกษาที่ลงทะเบียนสมัครงานมาก 3 อันดับ

1. ปวช.,ปวส. จำนวน 10 คน
2. ม.6 จำนวน 9 คน
3. ประถมศึกษา จำนวน 4 คน

ประเภทอาชีพที่มีผู้สมัครงานมาก 3 อันดับ

1. พนักงานบัญชี,ธุรการ,เสมียน จำนวน 11 คน
2. พนักงานขาย,ที่ปรึกษาการขาย จำนวน 7 คน
3. แม่บ้าน,พ.ขับรถ จำนวน 5 คน

วุฒิที่ได้รับการบรรจุมากที่สุด 3 อันดับ

1. มัธยมศึกษา จำนวน 13 คน
2. ป.ตรี จำนวน 10 คน
3. ประถมศึกษา จำนวน 8 คน

### การบริหารแรงงานไทยไปทำงานต่างประเทศ

สำนักงานจัดหางานจังหวัดสุโขทัย มีภารกิจหน้าที่ เพื่อกำกับ ดูแล การจัดส่งแรงงานไทยไปทำงานต่างประเทศ คຸ້ມครองสิทธิประโยชน์ต่างๆ เพื่อให้แรงงานไทยได้รับค่าจ้างที่เป็นธรรมมีสภาพความเป็นอยู่และสภาพการทำงานที่เหมาะสม โดยดำเนินการพิจารณาขออนุญาตให้ผู้ได้รับอนุญาตจัดหางาน รับสมัครและประกาศรับสมัครคนหางานเป็นการล่วงหน้า พิจารณาค่าขออนุญาตจัดส่งคนหางานไปทำงานต่างประเทศ นายจ้างพาลูกจ้างไปทำงาน/ฝึกงานในต่างประเทศ รับแจ้งการเดินทางกลับไปทำงานต่างประเทศ อบรมคนหางานก่อนเดินทางไปทำงานต่างประเทศ จากสถิติการให้บริการของศูนย์ประสานบริการการไปทำงานต่างประเทศของจังหวัดสุโขทัยในรอบเดือน มีนาคม 2560 ที่ผ่านมามีทั้งสิ้น 231 คน สามารถจำแนกได้ ดังนี้

😊 ผู้ลงทะเบียนแจ้งความประสงค์ไปทำงานต่างประเทศ จำนวน 147 คน เป็นชาย 108 คน เป็นหญิง 39 คน

😊 ผู้เดินทางไปทำงานต่างประเทศ (เดือนมีนาคม 2560) ที่แจ้งผ่านสำนักงานจัดหางานจังหวัดสุโขทัย (ศูนย์ประสานบริการการไปทำงานต่างประเทศ) มีจำนวน 84 คน แยกเป็น

- แจ้งเดินทางกลับไปทำงานต่างประเทศ (RE-ENTRY) จำนวน 73 คน เป็นชาย 62 คน เป็นหญิง 11 คน
- แจ้งเดินทางไปทำงานต่างประเทศด้วยตนเอง (กรณีเดินทางครั้งแรก) จำนวน 11 คน เป็นชาย 7 คน เป็นหญิง 4 คน (ประเทศแคนาดา ชาย 1 คน ฟินแลนด์ ชาย 1 คน หญิง 1 คน) (ประเทศนิวซีแลนด์ ชาย 5 คน หญิง 3 คน)

#### ประเทศที่มีคนแจ้งเดินทางกลับไปทำงานมากที่สุด 5 อันดับ

1. ประเทศไต้หวัน	จำนวน	36 คน	เป็นชาย	28 คน	หญิง	8 คน
2. ประเทศสิงคโปร์	จำนวน	10 คน	เป็นชาย	10 คน	หญิง	- คน
3. ประเทศบรูไน,คูเวต,สหรัฐอเมริกาฯ	จำนวน	5 คน	เป็นชาย	5 คน	หญิง	- คน
4. ประเทศโอมาน,อิสราเอล,เกาหลีใต้	จำนวน	2 คน	เป็นชาย	2 คน	หญิง	- คน
5. ประเทศอินโดนีเซีย,บังคลาเทศ,	จำนวน	1 คน	เป็นชาย	1 คน	หญิง	- คน

สหรัฐอเมริกา,อังกฤษ

#### การควบคุมการทำงานของคนต่างด้าว

สำนักงานจัดหางานจังหวัดสุโขทัย ยังมีภารกิจหน้าที่ในการดูแล ตรวจสอบ และควบคุมการทำงานของคนต่างด้าวในประเทศให้เป็นไปตามกฎหมายและเกิดประโยชน์แก่ประเทศมากที่สุด รวมถึงการควบคุมแรงงานต่างด้าวที่เข้าประเทศโดยผิดกฎหมาย ซึ่งได้รับการผ่อนผันให้ประกอบอาชีพได้เป็นการชั่วคราว ดำเนินการในเรื่องพิจารณาออกใบอนุญาตทำงาน ต่ออายุใบอนุญาตทำงานเปลี่ยนแปลงรายการใบอนุญาตทำงาน ออกใบอนุญาตทำงาน รับแจ้งเข้า – ออกจากการทำงาน และการขอเข้ามาดำเนินการขององค์กรเอกชนต่างประเทศในประเทศไทย จากการใช้บริการของสำนักงานจัดหางานจังหวัดสุโขทัย เดือนมีนาคม 2560 ที่ผ่านมามีพบว่า

😊 แรงงานต่างด้าวที่ขออนุญาตทำงานถูกต้องตามกฎหมาย จำนวนคงเหลือทั้งสิ้น 502 คน จำแนก ได้ดังนี้

- คนต่างด้าวเข้าเมืองชั่วคราวทั่วไป (มาตรา 9) จำนวน 112 คน
- คนต่างด้าวตามกฎหมายส่งเสริมการลงทุนและกฎหมายอื่น -ไม่มี-
- คนต่างด้าวได้รับอนุญาตทำงานตามประเภทนำเข้า ได้รับอนุญาตทำงาน 141 คน
- คนต่างด้าวกลุ่มผ่านการพิสูจน์สัญชาติ จำนวน 222 คน
- ชนกลุ่มน้อย จำนวน 27 คน

😊 แรงงานต่างด้าวหลบหนีเข้าเมืองที่ได้รับอนุญาตทำงานเป็นการชั่วคราว 3 สัญชาติตามมติ ครม. เมื่อวันที่ 23 มีนาคม 2559 คน คงเหลือ ณ วันที่ 25 มีนาคม 2560 จำนวน 401 จำแนกตามสัญชาติ ดังนี้

- |                   |            |             |            |
|-------------------|------------|-------------|------------|
| 1. สัญชาติเมียนมา | ชาย 157 คน | หญิง 103 คน | รวม 260 คน |
| 2. สัญชาติกัมพูชา | ชาย 33 คน  | หญิง 42 คน  | รวม 75 คน  |
| 3. สัญชาติลาว     | ชาย 14 คน  | หญิง 52 คน  | รวม 66 คน  |

