

สรุปสถานการณ์แรงงานในจังหวัดสุโขทัย

ประจำเดือนพฤษภาคม 2559

การบริการจัดหางานในประเทศ

จากการให้บริการจัดหางานในประเทศ เพื่อส่งเสริมให้ประชาชนวัยทำงานได้มีงานทำ มีรายได้ที่เหมาะสมรับรู้ข้อมูลข่าวสารตลาดแรงงาน ลดปัญหาการว่างงานและการขาดแคลนแรงงาน โดยดำเนินการในหลายรูปแบบได้แก่ การให้บริการจัดหางานปกติ ณ สำนักงานให้แก่คนหางาน กิจกรรมส่งเสริมการมีงานทำ เช่น การจัดหางานเคลื่อนที่ (จังหวัดเคลื่อนที่) การจัดงานนัดพบแรงงานย่อย การส่งเสริมคนพิการให้ มีงานทำ การเคลื่อนย้ายแรงงานอย่างเป็นระบบ การเคลื่อนย้ายแรงงานชุมชนบนพื้นที่สูง การจัดหางานพิเศษสำหรับนักเรียน นักศึกษา และผู้พ้นโทษ เป็นต้น จากสถิติการให้บริการของงานจัดหางานในประเทศในรอบเดือนพฤษภาคม 2559 ที่ผ่านมาพบว่า

1.1 นายจ้าง/สถานประกอบการ มีความต้องการใช้แรงงาน(ตำแหน่งงานว่าง) แยกตามประเภทอุตสาหกรรมและประเภทอาชีพ จำนวน 197 อัตรา แยกเป็นเพศชายจำนวน 38 อัตรา คิดเป็นร้อยละ 19.29 เพศหญิง จำนวน 32 อัตรา คิดเป็นร้อยละ 16.24 ไม่ระบุเพศ จำนวน 127 อัตรา คิดเป็นร้อยละ 64.47 ของตำแหน่งงานทั้งหมด

1.2 ผู้ลงทะเบียนสมัครงานใหม่ (ปกติ) จำนวน 278 คน เป็นเพศชายจำนวน 125 คน คิดเป็นร้อยละ 44.96 เพศหญิง จำนวน 153 คน คิดเป็นร้อยละ 55.04 ของผู้สมัครงานใหม่

1.3 ผู้สมัครงานมาใช้บริการ จำนวน 1,353 คน แยกเป็นเพศชายจำนวน 673 คน คิดเป็นร้อยละ 49.74 เพศหญิงจำนวน 680 คน คิดเป็นร้อยละ 50.26 ของผู้สมัครงานมาใช้บริการ

1.4 ด้านการบรรจุงาน (ปกติ) มีจำนวน 146 คน คิดเป็นร้อยละ 74.11 ของตำแหน่งงานว่างที่ได้รับแจ้ง และคิดเป็นร้อยละ 10.79 ของผู้สมัครงานมาใช้บริการ แยกเป็นเพศชาย 70 คน คิดเป็นร้อยละ 47.95 เพศหญิง จำนวน 76 คน คิดเป็นร้อยละ 52.05 ของผู้ที่ได้รับการบรรจุงานทั้งหมด

จะเห็นได้ว่า เดือน พฤษภาคม 2559 ที่ผ่านมา มีตำแหน่งงานว่าง 197 อัตรา สามารถบรรจุแรงงานที่สมัคร (ปกติ) เข้าทำงาน 146 คน ซึ่งเป็นการบรรจุเข้าทำงานทั้งงานในจังหวัดและต่างจังหวัด

1.5 ด้านการว่างงาน มีจำนวน 1,207 คน คิดเป็นร้อยละ 89.21 ของผู้สมัครงานมาใช้บริการ ทั้งหมด

1.6 ผู้ประกันตนกรณีว่างงาน มาใช้บริการ ณ สำนักงาน ทั้งสิ้น 966 คน จำแนกเป็น

(1) ผู้ขึ้นทะเบียนใหม่ จำนวน 307 คน คิดเป็นร้อยละ 50 ของผู้ประกันตนกรณีว่างงานมาใช้บริการ แยกเป็นเพศชาย 155 คน คิดเป็นร้อยละ 50.49 ของ ผู้ขึ้นทะเบียนใหม่ เพศหญิง 152 คน คิดเป็นร้อยละ 49.51 ของผู้ขึ้นทะเบียนใหม่ และจำแนกเป็น กรณีลาออก 280 คน คิดเป็นร้อยละ 91.21 ของผู้ประกันตนกรณีว่างงาน ขึ้นทะเบียนใหม่ กรณีถูกเลิกจ้าง 27 คน คิดเป็นร้อยละ 8.79 ของผู้ประกันตนกรณีว่างงานขึ้นทะเบียนใหม่

(2) ผู้ประกันตนรายงานตัวกรณีว่างงาน จำนวน 659 คน คิดเป็นร้อยละ 68.22 ของผู้ประกันตนกรณีว่างงานมาใช้บริการ แยกเป็น เพศชาย 337 คน เพศหญิง 322 คน

(3) ผู้ประกันตนได้รับการบรรจุงาน จำนวน 34 คน แยกเป็นเพศชายจำนวน 20 คน คิดเป็นร้อยละ 58.82 เพศหญิงจำนวน 14 คน คิดเป็นร้อยละ 41.18 ของผู้ที่ได้รับการบรรจุงานทั้งหมด

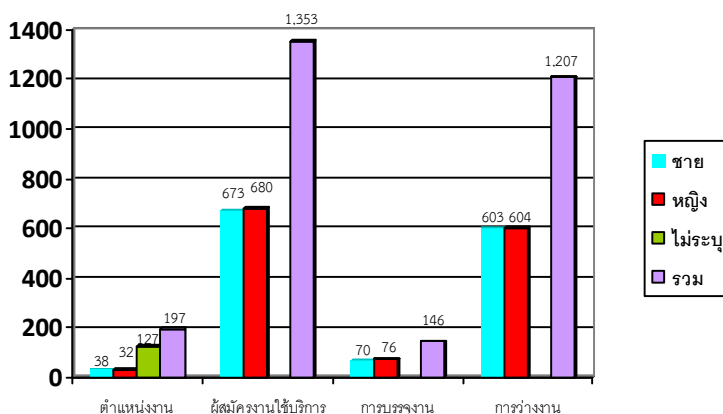

กราฟที่1 แสดงจำนวนผู้สมัครงาน ตำแหน่งงานว่างและการบรรจุงาน

ตารางที่ 1 ผู้สมัครงาน ตำแหน่งงานว่าง และการบรรจุงานในประเทศ

เดือน	ตำแหน่งงานว่าง				ผู้สมัครงาน/ผู้สมัครงานมาใช้บริการ			บรรจุงาน		
	ชาย	หญิง	ไม่ระบุ	รวม	ชาย	หญิง	รวม	ชาย	หญิง	รวม
พฤษภาคม										
2559	38	32	127	197	125/673	153/680	278/1,353	70	76	146

ประเภทอุตสาหกรรมที่นายจ้างต้องการแรงงานมาก 3 อันดับ

1. การผลิต จำนวน 70 คน
2. การขาย จำนวน 69 คน
3. กิจการก่อสร้าง จำนวน 13 คน

ประเภทอาชีพที่มีผู้สมัครงานมาก 3 อันดับ

1. แรงงานด้านการผลิต จำนวน 73 คน
2. พนักงานบริการ/ขาย จำนวน 50 คน
3. เจ้าหน้าที่สำนักงาน จำนวน 37 คน

ประเภทอาชีพที่นายจ้างต้องการแรงงานมาก 3 อันดับ

1. พนักงานฝ่ายผลิต จำนวน 70 คน
2. เสมียน/เจ้าหน้าที่ จำนวน 35 คน
3. พนักงานขาย จำนวน 26 คน

ประเภทอาชีพที่ได้รับการบรรจุมากที่สุด 3 อันดับ

1. พนักงานผลิต จำนวน 40 คน
2. เสมียน/เจ้าหน้าที่ จำนวน 38 คน
3. พนักงานขาย จำนวน 22 คน

การบริหารแรงงานไทยไปทำงานต่างประเทศ

สำนักงานจัดหางานจังหวัดสุโขทัย มีภารกิจหน้าที่ เพื่อกำกับ ดูแล การจัดส่งแรงงานไทยไปทำงานต่างประเทศ คຸ້ມครองสิทธิประโยชน์ต่างๆ เพื่อให้แรงงานไทยได้รับค่าจ้างที่เป็นธรรมมีสภาพความเป็นอยู่และสภาพการทำงานที่เหมาะสม โดยดำเนินการพิจารณาขออนุญาตให้ผู้ได้รับอนุญาตจัดหางาน รับสมัครและประกาศรับสมัครคนหางานเป็นการล่วงหน้า พิจารณาคำขออนุญาตจัดส่งคนหางานไปทำงานต่างประเทศ นายจ้างพาลูกจ้างไปทำงาน/ฝึกงานในต่างประเทศ รับแจ้งการเดินทางกลับไปทำงานต่างประเทศ อบรมคนหางานก่อนเดินทางไปทำงานต่างประเทศ จากสถิติการให้บริการของศูนย์ประสานบริการการไปทำงานต่างประเทศของจังหวัดสุโขทัยในรอบเดือน พฤษภาคม 2559 ที่ผ่านมามีทั้งสิ้น 203 คน สามารถจำแนกได้ดังนี้

😊 ผู้ลงทะเบียนแจ้งความประสงค์ไปทำงานต่างประเทศ จำนวน 125 คน เป็นชาย 80 คน เป็นหญิง 45 คน

😊 ผู้เดินทางไปทำงานต่างประเทศ (เดือนพฤษภาคม 2559) ที่แจ้งผ่านสำนักงานจัดหางานจังหวัดสุโขทัย (ศูนย์ประสานบริการการไปทำงานต่างประเทศ) มีจำนวน 78 คน แยกเป็น

- แจ้งเดินทางกลับไปทำงานต่างประเทศ (RE-ENTRY) จำนวน 75 คน เป็นชาย 63 คน เป็นหญิง 12 คน
- แจ้งเดินทางไปทำงานต่างประเทศด้วยตนเอง (กรณีเดินทางครั้งแรก) จำนวน 3 คน เป็นชาย 2 คน เป็นหญิง 1 คน (ประเทศ กาตาร์ 2 คน เป็นชาย 2 คน) (ประเทศไต้หวัน เป็นหญิง 1 คน)

ประเทศที่มีคนแจ้งเดินทางกลับไปทำงานมากที่สุด 5 อันดับ

1. ประเทศไต้หวัน	จำนวน	25 คน	เป็นชาย	20 คน	หญิง	5 คน
2. ประเทศสิงคโปร์	จำนวน	16 คน	เป็นชาย	16 คน	หญิง	- คน
3. ประเทศเกาหลีใต้	จำนวน	11 คน	เป็นชาย	9 คน	หญิง	2 คน
4. ประเทศคาซัคสถาน	จำนวน	4 คน	เป็นชาย	3 คน	หญิง	1 คน
5. ประเทศสหรัฐอเมริกา, ชูदान	จำนวน	2 คน	เป็นชาย	1 คน	หญิง	1 คน

การควบคุมการทำงานของคนต่างด้าว

สำนักงานจัดหางานจังหวัดสุโขทัย ยังมีภารกิจหน้าที่ในการดูแล ตรวจสอบ และควบคุมการทำงานของคนต่างด้าวในประเทศให้เป็นไปตามกฎหมายและเกิดประโยชน์แก่ประเทศมากที่สุด รวมถึงการควบคุมแรงงานต่างด้าวที่เข้าประเทศโดยผิดกฎหมาย ซึ่งได้รับการผ่อนผันให้ประกอบอาชีพได้เป็นการชั่วคราว ดำเนินการในเรื่องพิจารณาออกใบอนุญาตทำงาน ต่ออายุใบอนุญาตทำงานเปลี่ยนแปลงรายการใบอนุญาตทำงาน ออกใบอนุญาตทำงานรับแจ้งเข้า – ออกจากการทำงาน และการขอเข้ามาดำเนินการขององค์กรเอกชนต่างประเทศในประเทศไทย จากการใช้บริการของสำนักงานจัดหางานจังหวัดสุโขทัย เดือนพฤษภาคม 2559 ที่ผ่านมาพบว่า

😊 แรงงานต่างด้าวที่ขออนุญาตทำงานถูกต้องตามกฎหมาย จำนวนคงเหลือทั้งสิ้น 540 คน จำแนก ได้ดังนี้

- คนต่างด้าวเข้าเมืองชั่วคราวทั่วไป (มาตรา 9) จำนวน 88 ราย
- คนต่างด้าวตามกฎหมายส่งเสริมการลงทุนและกฎหมายอื่น -ไม่มี-
- คนต่างด้าวได้รับอนุญาตทำงานตามประเภทนำเข้า ได้รับอนุญาตทำงาน 130 คน
- คนต่างด้าวพิสูจน์สัญชาติ จำนวน 288 คน
- ชนกลุ่มน้อย จำนวน 34 คน

😊 แรงงานต่างด้าวหลบหนีเข้าเมืองที่ได้รับอนุญาตทำงานเป็นการชั่วคราว 3 สัญชาติตามมติ ครม. เมื่อ 23 กุมภาพันธ์ 2559 คน ทั้งหมด ณ วันที่ 25 พฤษภาคม 2559 จำนวน 213 จำแนกตามสัญชาติ ดังนี้

1. สัญชาติเมียนมา	จำนวน	145 คน
2. สัญชาติกัมพูชา	จำนวน	44 คน
3. สัญชาติลาว	จำนวน	24 คน



