

สรุปสถานการณ์แรงงานในจังหวัดสุโขทัย

ประจำเดือนพฤษภาคม 2560

การบริการจัดหางานในประเทศ

จากการให้บริการจัดหางานในประเทศ เพื่อส่งเสริมให้ประชาชนวัยทำงานได้มีงานทำ มีรายได้ที่เหมาะสมรับรู้ข้อมูลข่าวสารตลาดแรงงาน ลดปัญหาการว่างงานและการขาดแคลนแรงงาน โดยดำเนินการในหลายรูปแบบได้แก่ การให้บริการจัดหางานปกติ ณ ศูนย์บริการจัดหางานเพื่อคนไทย จังหวัดสุโขทัย กิจกรรมส่งเสริมการมีงานทำ เช่น การจัดหางานเคลื่อนที่ การจัดงานนัดพบแรงงาน การส่งเสริมคนพิการให้ มีงานทำ การเคลื่อนย้ายแรงงานอย่างเป็นระบบ การเคลื่อนย้ายแรงงานชุมชนบนพื้นที่สูง การจัดหางานพิเศษสำหรับนักเรียน นักศึกษา และผู้พ้นโทษ เป็นต้น จากสถิติการให้บริการ ของงานจัดหางานในประเทศในรอบเดือนพฤษภาคม 2560 ที่ผ่านมามีดังนี้

1.1 นายจ้าง/สถานประกอบการ (ในจังหวัดสุโขทัย) มีความต้องการใช้แรงงาน(ตำแหน่งงานว่าง) แยกตามประเภทอุตสาหกรรมและประเภทอาชีพ จำนวน 1,116 อัตรา แยกเป็นเพศชายจำนวน 154 อัตรา คิดเป็นร้อยละ 13.80 เพศหญิง จำนวน 85 อัตรา คิดเป็นร้อยละ 7.62 ไม่ระบุเพศ จำนวน 877 อัตรา คิดเป็นร้อยละ 78.58 ของตำแหน่งงานทั้งหมด

1.2 ผู้ลงทะเบียนสมัครงานใหม่ (ปกติ) จำนวน 391 คน เป็นเพศชายจำนวน 212 คน คิดเป็นร้อยละ 54.22 เพศหญิง จำนวน 179 คน คิดเป็นร้อยละ 45.78 ของผู้สมัครงานใหม่

1.3 ผู้สมัครงานมาใช้บริการ จำนวน 1,333 คน แยกเป็นเพศชายจำนวน 691 คน คิดเป็นร้อยละ 51.84 เพศหญิงจำนวน 642 คน คิดเป็นร้อยละ 48.16 ของผู้สมัครงานมาใช้บริการ

1.4 ด้านการบรรจุงาน (ปกติ) มีจำนวน 978 คน คิดเป็นร้อยละ 87.63 ของตำแหน่งงานว่างที่ได้รับแจ้ง และคิดเป็นร้อยละ 73.37 ของผู้สมัครงานมาใช้บริการ แยกเป็นเพศชาย 504 คน คิดเป็นร้อยละ 51.54 เพศหญิง จำนวน 474 คน คิดเป็นร้อยละ 48.47 ของผู้ที่ได้รับการบรรจุงานทั้งหมด

จะเห็นได้ว่า เดือนพฤษภาคม 2560 ที่ผ่านมามีตำแหน่งงานว่าง 1,160 อัตรา สามารถบรรจุแรงงานที่สมัคร (ปกติ) เข้าทำงาน 978 คน ซึ่งเป็นการบรรจุเข้าทำงานทั้งงานในจังหวัดและต่างจังหวัด

1.5 ด้านการว่างงาน มีจำนวน 355 คน คิดเป็นร้อยละ 26.63 ของผู้สมัครงานมาใช้บริการ ทั้งหมด

1.6 ผู้ประกันตนกรณีว่างงาน มาใช้บริการ ณ สำนักงานทั้งสิ้น 399 คน จำแนกเป็น

(1) ผู้ขึ้นทะเบียนใหม่ จำนวน 253 คน คิดเป็นร้อยละ 71.27 ของผู้ประกันตนกรณีว่างงานมาใช้บริการ แยกเป็น เพศชาย 113 คน คิดเป็นร้อยละ 44.66 ของผู้ขึ้นทะเบียนใหม่ เพศหญิง 140 คน คิดเป็นร้อยละ 55.33 ของผู้ขึ้นทะเบียนใหม่ และจำแนกเป็น กรณีลาออก 247 คน คิดเป็นร้อยละ 97.63 ของผู้ขึ้นทะเบียนใหม่ กรณีถูกเลิกจ้าง 6 คน คิดเป็นร้อยละ 2.37 ของผู้ขึ้นทะเบียนใหม่

(2) ผู้ประกันตนรายงานตัวกรณีว่างงาน จำนวน 146 คน คิดเป็นร้อยละ 41.13 ของผู้ประกันตนกรณีว่างงานมาใช้บริการ แยกเป็น เพศชาย 73 คน เพศหญิง 73 คน

(3) ในระบบจัดหางานในประเทศ ผู้ประกันตนกรณีว่างงานมาใช้บริการ จำนวน 648 คน แยกเป็นเพศชาย 391 คน คิดเป็นร้อยละ 60.34 ของผู้ใช้บริการ เพศหญิง 257 คน คิดเป็นร้อยละ 39.66 ได้รับการบรรจุงาน จำนวน 490 คน แยกเป็นเพศชายจำนวน 295 คน คิดเป็นร้อยละ 60.20 เพศหญิงจำนวน 195 คน คิดเป็นร้อยละ 39.80 ของผู้ที่ได้รับการบรรจุงานทั้งหมด

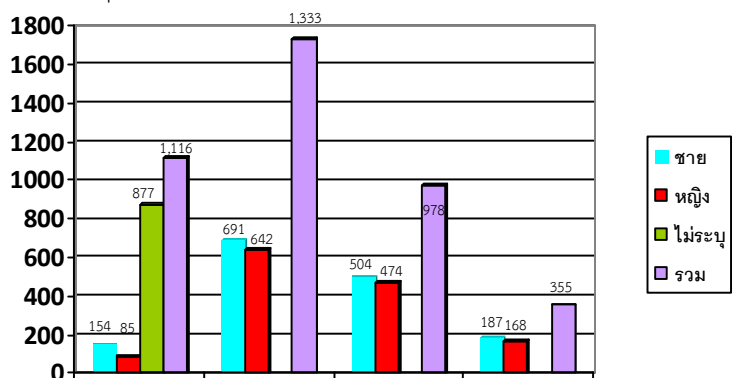

กราฟที่ 1 แสดงจำนวนผู้สมัครงาน ตำแหน่งงานว่างและการบรรจุงาน

ตารางที่ 1 ผู้สมัครงาน ตำแหน่งงานว่าง และการบรรจุงานในประเทศ

เดือน	ตำแหน่งงานว่าง				ผู้สมัครงาน/ผู้สมัครงานมาใช้บริการ			บรรจุงาน		
	ชาย	หญิง	ไม่ระบุ	รวม	ชาย	หญิง	รวม	ชาย	หญิง	รวม
พฤษภาคม										
2560	154	85	877	1,115	212/691	179/642	391/1,333	504	474	978

ประเภทอุตสาหกรรมที่นายจ้างต้องการแรงงานมาก 3 อันดับ

1. การขาย จำนวน 319 คน
2. งานผลิต จำนวน 247 คน
3. งานเกษตร จำนวน 142 คน

ประเภทอาชีพที่นายจ้างต้องการแรงงานมาก 3 อันดับ

1. พนักงานฝ่ายผลิต จำนวน 466 คน
2. พนักงานขาย จำนวน 255 คน
3. เจ้าหน้าที่สำนักงาน จำนวน 119 คน

ประเภทอาชีพที่มีผู้สมัครงานมาก 3 อันดับ

1. เจ้าหน้าที่สำนักงาน จำนวน 44 คน
2. พนักงานผลิต จำนวน 159 คน
3. พนักงานขาย จำนวน 42 คน

ประเภทอาชีพที่ได้รับการบรรจุมากที่สุด 3 อันดับ

1. พนักงานผลิต จำนวน 457 คน
2. พนักงานขาย จำนวน 200 คน
3. พนักงานบริการ จำนวน 77 คน

การให้บริการ ณ สำนักงาน	ตำแหน่งงานว่าง (ในจังหวัดสุโขทัย)				ผู้สมัครงาน/ผู้สมัครงานมาใช้บริการ			บรรจุงาน		
	ชาย	หญิง	ไม่ระบุ	รวม	ชาย	หญิง	รวม	ชาย	หญิง	รวม
	91	55	445	591	82/239	61/274	143/513	159	201	360

ประเภทอุตสาหกรรมที่นายจ้างต้องการแรงงานมาก 3 อันดับ

1. พนักงานบัญชี,ธุรการ,เสมียน จำนวน 175 คน
2. เสมียน,ธุรการ จำนวน 81 คน
3. แม่บ้าน,พ.ขับรถ จำนวน 27 คน

วุฒิการศึกษาที่ลงทะเบียนสมัครงานมาก 3 อันดับ

1. มัธยม จำนวน 105 คน
2. ปวช.ปวส. จำนวน 81 คน
3. ประถมศึกษา จำนวน 50 คน

ประเภทอาชีพที่มีผู้สมัครงานมาก 3 อันดับ

1. พนักงานบัญชี,ธุรการ,เสมียน จำนวน 106 คน
2. พนักงานบริการ จำนวน 24 คน
3. พนักงานช่าง,ขับรถ จำนวน 11 คน

วุฒิที่ได้รับการบรรจุมากที่สุด 3 อันดับ

1. มัธยมศึกษา จำนวน 173 คน
2. ประถม จำนวน 146 คน
3. ปวช.ปวส. จำนวน 31 คน

การบริหารแรงงานไทยไปทำงานต่างประเทศ

สำนักงานจัดหางานจังหวัดสุโขทัย มีภารกิจหน้าที่ เพื่อกำกับ ดูแล การจัดส่งแรงงานไทยไปทำงานต่างประเทศ คຸ້ມครองสิทธิประโยชน์ต่างๆ เพื่อให้แรงงานไทยได้รับค่าจ้างที่เป็นธรรมมีสภาพความเป็นอยู่และสภาพการทำงานที่เหมาะสม โดยดำเนินการพิจารณาขออนุญาตให้ผู้ได้รับอนุญาตจัดหางาน รับสมัครและประกาศรับสมัครคนหางานเป็นการล่วงหน้า พิจารณาค่าขออนุญาตจัดส่งคนหางานไปทำงานต่างประเทศ นายจ้างพาลูกจ้างไปทำงาน/ฝึกงานในต่างประเทศ รับแจ้งการเดินทางกลับไปทำงานต่างประเทศ อบรมคนหางานก่อนเดินทางไปทำงานต่างประเทศ จากสถิติการให้บริการของศูนย์ประสานบริการการไปทำงานต่างประเทศของจังหวัดสุโขทัยในรอบเดือน พฤษภาคม 2560 ที่ผ่านมามีทั้งสิ้น 380 คน สามารถจำแนกได้ ดังนี้

😊 ผู้ลงทะเบียนแจ้งความประสงค์ไปทำงานต่างประเทศ จำนวน 164 คน เป็นชาย 123 คน เป็นหญิง 41 คน

😊 ผู้เดินทางไปทำงานต่างประเทศ (เดือนพฤษภาคม 2560) ที่แจ้งผ่านสำนักงานจัดหางานจังหวัดสุโขทัย (ศูนย์ประสานบริการการไปทำงานต่างประเทศ) มีจำนวน 79 คน แยกเป็น

- แจ้งเดินทางกลับไปทำงานต่างประเทศ (RE-ENTRY) จำนวน 68 คน เป็นชาย 59 คน เป็นหญิง 9 คน
- แจ้งเดินทางไปทำงานต่างประเทศด้วยตนเอง (กรณีเดินทางครั้งแรก) จำนวน 11 คน เป็นชาย 11 คน

แอลจีเรีย ชาย 10 คน) (ประเทศคูเวต ชาย 1 คน)

ประเทศที่มีคนแจ้งเดินทางกลับไปทำงานมากที่สุด 5 อันดับ

1. ประเทศไต้หวัน	จำนวน	33 คน	เป็นชาย	29 คน	หญิง	4 คน
2. ประเทศสิงคโปร์	จำนวน	7 คน	เป็นชาย	7 คน	หญิง	- คน
3. ประเทศเกาหลีใต้	จำนวน	5 คน	เป็นชาย	5 คน	หญิง	- คน
4. ประเทศญี่ปุ่น	จำนวน	4 คน	เป็นชาย	4 คน	หญิง	- คน
5. ประเทศการค้า ,สหรัฐอเมริกา	จำนวน	3 คน	เป็นชาย	3 คน	หญิง	- คน

การควบคุมการทำงานของคนต่างด้าว

สำนักงานจัดหางานจังหวัดสุโขทัย ยังมีภารกิจหน้าที่ในการดูแล ตรวจสอบ และควบคุมการทำงานของคนต่างด้าวในประเทศให้เป็นไปตามกฎหมายและเกิดประโยชน์แก่ประเทศมากที่สุด รวมถึงการควบคุมแรงงานต่างด้าวที่เข้าประเทศโดยผิดกฎหมาย ซึ่งได้รับการผ่อนผันให้ประกอบอาชีพได้เป็นการชั่วคราว ดำเนินการในเรื่องพิจารณาออกใบอนุญาตทำงาน ต่ออายุใบอนุญาตทำงานเปลี่ยนแปลงรายการใบอนุญาตทำงาน ออกใบอนุญาตทำงานรับแจ้งเข้า – ออกจากการทำงาน และการขอเข้ามาดำเนินการขององค์กรเอกชนต่างประเทศในประเทศไทย จากบริการของสำนักงานจัดหางานจังหวัดสุโขทัย เดือนพฤษภาคม 2560 ที่ผ่านมามีพบว่า

😊 แรงงานต่างด้าวที่ขออนุญาตทำงานถูกต้องตามกฎหมาย จำนวนคงเหลือทั้งสิ้น 567 คน จำแนก ได้ดังนี้

- คนต่างด้าวเข้าเมืองชั่วคราวทั่วไป (มาตรา 9) จำนวน 99 คน
- คนต่างด้าวตามกฎหมายส่งเสริมการลงทุนและกฎหมายอื่น -ไม่มี-
- คนต่างด้าวได้รับอนุญาตทำงานตามประเภทนำเข้า ได้รับอนุญาตทำงาน 140 คน
- คนต่างด้าวกลุ่มผ่านการพิสูจน์สัญชาติ จำนวน 303 คน
- ชนกลุ่มน้อย จำนวน 25 คน

😊 แรงงานต่างด้าวหลบหนีเข้าเมืองที่ได้รับอนุญาตทำงานเป็นการชั่วคราว 3 สัญชาติตามมติ ครม. เมื่อวันที่ 23 มีนาคม 2559 คน คงเหลือ ณ วันที่ 25 พฤษภาคม 2560 จำนวน 333 จำแนกตามสัญชาติ ดังนี้

- | | | | |
|-------------------|------------|------------|------------|
| 1. สัญชาติเมียนมา | ชาย 120 คน | หญิง 74 คน | รวม 194 คน |
| 2. สัญชาติกัมพูชา | ชาย 33 คน | หญิง 42 คน | รวม 75 คน |
| 3. สัญชาติลาว | ชาย 13 คน | หญิง 51 คน | รวม 64 คน |

