

สรุปสถานการณ์แรงงานในจังหวัดสุโขทัย

ประจำเดือนกรกฎาคม 2560

การบริการจัดหางานในประเทศ

จากการให้บริการจัดหางานในประเทศ เพื่อส่งเสริมให้ประชาชนวัยทำงานได้มีงานทำ มีรายได้ที่เหมาะสมรับรู้ข้อมูลข่าวสารตลาดแรงงาน ลดปัญหาการว่างงานและการขาดแคลนแรงงาน โดยดำเนินการในหลายรูปแบบได้แก่ การให้บริการจัดหางานปกติ ณ ศูนย์บริการจัดหางานเพื่อคนไทย จังหวัดสุโขทัย กิจกรรมส่งเสริมการมีงานทำ เช่น การจัดหางานเคลื่อนที่ การจัดงานนัดพบแรงงาน การส่งเสริมคนพิการให้ มีงานทำ การเคลื่อนย้ายแรงงานอย่างเป็นระบบ การเคลื่อนย้ายแรงงานชุมชนบนพื้นที่สูง การจัดหางานพิเศษสำหรับนักเรียน นักศึกษา และผู้พ้นโทษ เป็นต้น จากสถิติการให้บริการ ของงานจัดหางานในประเทศในรอบเดือนกรกฎาคม 2560 ที่ผ่านมาพบว่า

1.1 นายจ้าง/สถานประกอบการ (ในจังหวัดสุโขทัย) มีความต้องการใช้แรงงาน(ตำแหน่งงานว่าง) แยกตามประเภทอุตสาหกรรมและประเภทอาชีพ จำนวน 196 อัตรา แยกเป็น เพศชายจำนวน 63 อัตรา คิดเป็นร้อยละ 32.14 เพศหญิงจำนวน 21 อัตรา คิดเป็นร้อยละ 10.71 ไม่ระบุเพศ จำนวน 112 อัตรา คิดเป็นร้อยละ 57.14 ของตำแหน่งงานทั้งหมด

1.2 ผู้ลงทะเบียนสมัครงานใหม่ (ปกติ) จำนวน 43 คน เป็นเพศชายจำนวน 21 คน คิดเป็นร้อยละ 48.84 เพศหญิง จำนวน 22 คน คิดเป็นร้อยละ 51.16 ของผู้สมัครงานใหม่

1.3 ผู้สมัครงานมาใช้บริการ จำนวน 230 คน แยกเป็นเพศชายจำนวน 122 คน คิดเป็นร้อยละ 53.04 เพศหญิงจำนวน 108 คน คิดเป็นร้อยละ 46.96 ของผู้สมัครงาน มาใช้บริการ

1.4 ด้านการบรรจุงาน (ปกติ) มีจำนวน 163 คน คิดเป็นร้อยละ 83.16 ของตำแหน่งงานว่างที่ได้รับแจ้ง และคิดเป็นร้อยละ 70.87 ของผู้สมัครงานมาใช้บริการ แยกเป็น เพศชาย 103 คน คิดเป็นร้อยละ 63.19 เพศหญิง จำนวน 60 คน คิดเป็นร้อยละ 36.81 ของผู้ที่ได้รับการบรรจุงานทั้งหมด

จะเห็นได้ว่า เดือนกรกฎาคม 2560 ที่ผ่านมามีตำแหน่งงานว่าง 196 อัตรา สามารถบรรจุแรงงานที่สมัคร (ปกติ) เข้าทำงาน 163 คน ซึ่งเป็นการบรรจุเข้าทำงานทั้งงานในจังหวัดและต่างจังหวัด

1.5 ด้านการว่างงาน มีจำนวน 67 คน คิดเป็นร้อยละ 29.13 ของผู้ใช้บริการ เพศชายจำนวน 19 อัตรา คิดเป็นร้อยละ 28.36 เพศหญิง จำนวน 48 อัตรา คิดเป็นร้อยละ 71.64 ของผู้สมัครงานมาใช้บริการ ทั้งหมด

1.6 ผู้ประกันตนกรณีว่างงาน มาใช้บริการ ณ สำนักงาน ทั้งสิ้น 370 คน จำแนกเป็น

(1) ผู้ขึ้นทะเบียนใหม่ จำนวน 206 คน คิดเป็นร้อยละ 55.68 ของผู้ประกันตนกรณีว่างงานมาใช้บริการ แยกเป็น เพศชาย 101 คน คิดเป็นร้อยละ 49.03 ของผู้ขึ้นทะเบียนใหม่ เพศหญิง 105 คน คิดเป็นร้อยละ 50.97 ของผู้ขึ้นทะเบียนใหม่ และจำแนกเป็น กรณีลาออก 202 คน คิดเป็นร้อยละ 98.06 ของผู้ขึ้นทะเบียนใหม่ กรณีถูกเลิกจ้าง 4 คน คิดเป็นร้อยละ 1.94 ของผู้ขึ้นทะเบียนใหม่

(2) ผู้ประกันตนรายงานตัวกรณีว่างงาน จำนวน 164 คน คิดเป็นร้อยละ 44.32 ของผู้ประกันตนกรณีว่างงานมาใช้บริการ แยกเป็น เพศชาย 84 คน เพศหญิง 80 คน

(3) ผู้ประกันตนกรณีว่างงานมาใช้บริการ ได้รับการบรรจุงาน จำนวน 89 คน คิดเป็นร้อยละ 24.05 ของผู้ใช้บริการ แยกเป็นเพศชายจำนวน 56 คน คิดเป็นร้อยละ 62.92 เพศหญิงจำนวน 33 คน คิดเป็นร้อยละ 37.08 ของผู้ที่ได้รับการบรรจุงานทั้งหมด

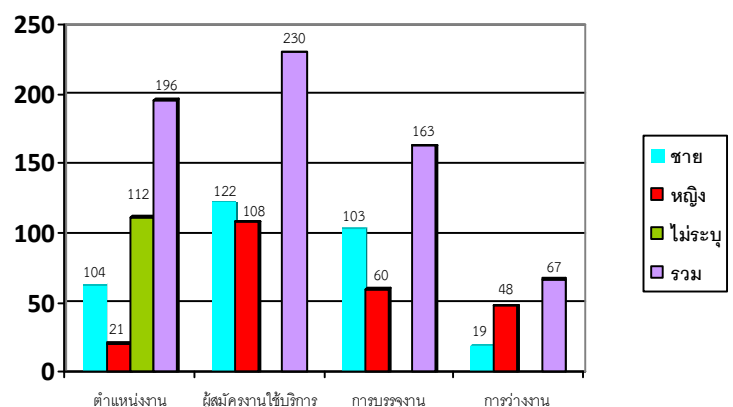

กราฟที่ 1 แสดงจำนวนผู้สมัครงาน ตำแหน่งงานว่างและการบรรจุงาน

ตารางที่ 1 ผู้สมัครงาน ตำแหน่งงานว่าง และการบรรจุงานในประเทศ

เดือน	ตำแหน่งงานว่าง				ผู้สมัครงาน/ผู้สมัครงานมาใช้บริการ			บรรจุงาน		
	ชาย	หญิง	ไม่ระบุ	รวม	ชาย	หญิง	รวม	ชาย	หญิง	รวม
กรกฎาคม										
2560	63	21	112	196	21/122	22/108	43/230	103	60	163

ประเภทอุตสาหกรรมที่นายจ้างต้องการแรงงานมาก 3 อันดับ

1. การขาย จำนวน 76 คน
2. งานผลิต จำนวน 48 คน
3. งานด้านบริการ จำนวน 27 คน

ประเภทอาชีพที่นายจ้างต้องการแรงงานมาก 3 อันดับ

1. พนักงานฝ่ายผลิต จำนวน 45 คน
2. พนักงานขาย จำนวน 39 คน
3. งานด้านบริการ จำนวน 20 คน

ประเภทอาชีพที่มีผู้สมัครงานมาก 3 อันดับ

1. พนักงานฝ่ายผลิต จำนวน 14 คน
2. เจ้าหน้าที่สำนักงาน จำนวน 9 คน
3. แม่บ้าน จำนวน 6 คน

ประเภทอาชีพที่ได้รับการบรรจุมากที่สุด 3 อันดับ

1. พนักงานผลิต จำนวน 42 คน
2. พนักงานขาย จำนวน 27 คน
3. ช่างบริการ จำนวน 17 คน

การให้บริการ ณ สำนักงาน	ตำแหน่งงานว่าง (ในจังหวัดสุโขทัย)				ผู้สมัครงาน/ผู้สมัครงานมาใช้บริการ			บรรจุงาน		
	ชาย	หญิง	ไม่ระบุ	รวม	ชาย	หญิง	รวม	ชาย	หญิง	รวม
	31	27	93	151	2/8	7/13	9/21	47	23	70

ประเภทอุตสาหกรรมที่นายจ้างต้องการแรงงานมาก 3 อันดับ

1. พนักงานขาย จำนวน 72 คน
2. พนักงานทั่วไป จำนวน 21 คน
3. แม่บ้าน จำนวน 14 คน

วุฒิการศึกษาที่ลงทะเบียนสมัครงานมาก 3 อันดับ

1. ปวช. จำนวน 9 คน
2. ม.6 จำนวน 7 คน
3. ประถมศึกษา จำนวน 5 คน

ประเภทอาชีพที่มีผู้สมัครงานมาก 3 อันดับ

1. พนักงานบัญชี,ธุรการ,เสมียน จำนวน 9 คน
2. พนักงานฝ่ายผลิต จำนวน 6 คน
3. งานด้านบริการ,แม่บ้าน จำนวน 5 คน

วุฒิที่ได้รับการบรรจุมากที่สุด 3 อันดับ

1. มัธยมศึกษา จำนวน 32 คน
2. ประถม จำนวน 18 คน
3. ปวช./ปวส. จำนวน 7 คน

การบริหารแรงงานไทยไปทำงานต่างประเทศ

สำนักงานจัดหางานจังหวัดสุโขทัย มีภารกิจหน้าที่ เพื่อกำกับ ดูแล การจัดส่งแรงงานไทยไปทำงานต่างประเทศ คຸ້ມครองสิทธิประโยชน์ต่างๆ เพื่อให้แรงงานไทยได้รับค่าจ้างที่เป็นธรรมมีสภาพความเป็นอยู่และสภาพการทำงานที่เหมาะสม โดยดำเนินการพิจารณาขออนุญาตให้ผู้ได้รับอนุญาตจัดหางาน รับสมัครและประกาศรับสมัครคนหางานเป็นการล่วงหน้า พิจารณาค่าขออนุญาตจัดส่งคนหางานไปทำงานต่างประเทศ นายจ้างพาลูกจ้างไปทำงาน/ฝึกงานในต่างประเทศ รับแจ้งการเดินทางกลับไปทำงานต่างประเทศ อบรมคนหางานก่อนเดินทางไปทำงานต่างประเทศ จากสถิติการให้บริการของศูนย์ประสานบริการการไปทำงานต่างประเทศของจังหวัดสุโขทัยในรอบเดือนกรกฎาคม 2560 ที่ผ่านมามีทั้งสิ้น 494 คน สามารถจำแนกได้ ดังนี้

😊 ผู้ลงทะเบียนแจ้งความประสงค์ไปทำงานต่างประเทศ จำนวน 377 คน เป็นชาย 332 คน เป็นหญิง 45 คน

😊 ผู้เดินทางไปทำงานต่างประเทศ (เดือนกรกฎาคม 2560) ที่แจ้งผ่านสำนักงานจัดหางานจังหวัดสุโขทัย (ศูนย์ประสานบริการการไปทำงานต่างประเทศ) มีจำนวน 117 คน แยกเป็น

- แจ้งเดินทางกลับไปทำงานต่างประเทศ (RE-ENTRY) จำนวน 96 คน เป็นชาย 79 คน เป็นหญิง 17 คน
- แจ้งเดินทางไปทำงานต่างประเทศด้วยตนเอง (กรณีเดินทางครั้งแรก) จำนวน 21 คน เป็นชาย 18 คน เป็นหญิง 3 คน (แอลจีเรีย ชาย 15 คน ประเทศสหรัฐอเมริกา ชาย 1 คน ฟินแลนด์ ชาย 2 คน หญิง 2 คน ฮองกง หญิง 1 คน)

ประเทศที่มีคนแจ้งเดินทางกลับไปทำงานมากที่สุด 5 อันดับ

1. ประเทศไต้หวัน	จำนวน	42 คน	เป็นชาย 34 คน	หญิง 8 คน
2. ประเทศแอลจีเรีย	จำนวน	14 คน	เป็นชาย 14 คน	หญิง - คน
3. ประเทศเกาหลีใต้	จำนวน	11 คน	เป็นชาย 9 คน	หญิง 2 คน
4. ประเทศสิงคโปร์	จำนวน	9 คน	เป็นชาย 8 คน	หญิง 1 คน
5. ประเทศบรูไน	จำนวน	4 คน	เป็นชาย 2 คน	หญิง 2 คน

การควบคุมการทำงานของคนต่างด้าว

สำนักงานจัดหางานจังหวัดสุโขทัย ยังมีภารกิจหน้าที่ในการดูแล ตรวจสอบ และควบคุมการทำงานของคนต่างด้าวในประเทศให้เป็นไปตามกฎหมายและเกิดประโยชน์แก่ประเทศมากที่สุด รวมถึงการควบคุมแรงงานต่างด้าวที่เข้าประเทศโดยผิดกฎหมาย ซึ่งได้รับการผ่อนผันให้ประกอบอาชีพได้เป็นการชั่วคราว ดำเนินการในเรื่องพิจารณาออกใบอนุญาตทำงาน ต่ออายุใบอนุญาตทำงานเปลี่ยนแปลงรายการใบอนุญาตทำงาน ออกใบอนุญาตทำงานรับแจ้งเข้า – ออกจากการทำงาน และการขอเข้ามาดำเนินการขององค์กรเอกชนต่างประเทศในประเทศไทย จากการใช้บริการของสำนักงานจัดหางานจังหวัดสุโขทัย เดือนกรกฎาคม 2560 ที่ผ่านมามีพบว่า

😊 แรงงานต่างด้าวที่ขออนุญาตทำงานถูกต้องตามกฎหมาย จำนวนคงเหลือทั้งสิ้น 630 คน จำแนก ได้ดังนี้

- คนต่างด้าวเข้าเมืองชั่วคราวทั่วไป (มาตรา 9) จำนวน 108 คน
- คนต่างด้าวตามกฎหมายส่งเสริมการลงทุนและกฎหมายอื่น -ไม่มี-
- คนต่างด้าวได้รับอนุญาตทำงานตามประเภทนำเข้า ได้รับอนุญาตทำงาน 127 คน
- คนต่างด้าวกลุ่มผ่านการพิสูจน์สัญชาติ จำนวน 366 คน
- ชนกลุ่มน้อย จำนวน 29 คน

😊 แรงงานต่างด้าวหลบหนีเข้าเมืองที่ได้รับอนุญาตทำงานเป็นการชั่วคราว 3 สัญชาติตามมติ ครม. เมื่อวันที่ 23 มีนาคม 2559 คน คงเหลือ ณ วันที่ 25 กรกฎาคม 2560 จำนวน 267 จำแนกตามสัญชาติ ดังนี้

- | | | | | | | |
|-------------------|-----|-------|------|-------|-----|--------|
| 1. สัญชาติเมียนมา | ชาย | 82 คน | หญิง | 54 คน | รวม | 136 คน |
| 2. สัญชาติกัมพูชา | ชาย | 29 คน | หญิง | 39 คน | รวม | 68 คน |
| 3. สัญชาติลาว | ชาย | 13 คน | หญิง | 50 คน | รวม | 63 คน |

