

# สรุปสถานการณ์แรงงานในจังหวัดสุโขทัย

## ประจำเดือน ธันวาคม 2560

### การบริการจัดหางานในประเทศ

จากการให้บริการจัดหางานในประเทศ เพื่อส่งเสริมให้ประชาชนวัยทำงานได้มีงานทำ มีรายได้ที่เหมาะสมรับรู้ข้อมูลข่าวสารตลาดแรงงาน ลดปัญหาการว่างงานและการขาดแคลนแรงงาน โดยดำเนินการในหลายรูปแบบได้แก่ การให้บริการจัดหางานปกติ ณ ศูนย์บริการจัดหางานเพื่อคนไทย จังหวัดสุโขทัย กิจกรรมส่งเสริมการมีงานทำ เช่น การจัดหางานเคลื่อนที่ การจัดงานนัดพบแรงงาน การส่งเสริมคนพิการให้ มีงานทำ การเคลื่อนย้ายแรงงานอย่างเป็นระบบ การเคลื่อนย้ายแรงงานชุมชนบนพื้นที่สูง การจัดหางานพิเศษสำหรับนักเรียน นักศึกษา และผู้พ้นโทษ เป็นต้น จากสถิติการให้บริการ ของงานจัดหางานในประเทศในรอบเดือนธันวาคม 2560 ที่ผ่านมามีดังนี้

1.1 นายจ้าง/สถานประกอบการ (ในจังหวัดสุโขทัย) มีความต้องการใช้แรงงาน(ตำแหน่งงานว่าง) แยกตามประเภทอุตสาหกรรมและประเภทอาชีพ จำนวน 263 อัตรา แยกเป็น เพศชายจำนวน 56 อัตรา คิดเป็นร้อยละ 21.29 เพศหญิงจำนวน 21 อัตรา คิดเป็นร้อยละ 7.98 ไม่ระบุเพศ จำนวน 186 อัตรา คิดเป็นร้อยละ 70.72 ของตำแหน่งงานทั้งหมด

1.2 ผู้ลงทะเบียนสมัครงานใหม่ (ปกติ) จำนวน 106 คน เป็นเพศชายจำนวน 44 คน คิดเป็นร้อยละ 41.51 เพศหญิง จำนวน 62 คน คิดเป็นร้อยละ 58.49 ของผู้สมัครงานใหม่

1.3 ผู้สมัครงานมาใช้บริการ จำนวน 349 คน แยกเป็นเพศชายจำนวน 166 คน คิดเป็นร้อยละ 47.56 เพศหญิงจำนวน 183 คน คิดเป็นร้อยละ 52.44 ของผู้สมัครงาน มาใช้บริการ

1.4 ด้านการบรรจุงาน (ปกติ) มีจำนวน 198 คน คิดเป็นร้อยละ 75.29 ของตำแหน่งงานว่างที่ได้รับแจ้ง และคิดเป็นร้อยละ 56.73 ของผู้สมัครงานมาใช้บริการ แยกเป็น เพศชาย 85 คน คิดเป็นร้อยละ 42.93 เพศหญิงจำนวน 113 คน คิดเป็นร้อยละ 57.07 ของผู้ที่ได้รับการบรรจุงานทั้งหมด

จะเห็นได้ว่า เดือนธันวาคม 2560 ที่ผ่านมามีตำแหน่งงานว่าง 263 อัตรา สามารถบรรจุแรงงานที่สมัคร (ปกติ) เข้าทำงาน 198 คน ซึ่งเป็นการบรรจุเข้าทำงานทั้งงานในจังหวัดและต่างจังหวัด

1.5 ด้านการว่างงาน มีจำนวน 151 คน คิดเป็นร้อยละ 43.27 ของผู้ใช้บริการ เพศชายจำนวน 81 อัตรา คิดเป็นร้อยละ 53.64 เพศหญิง จำนวน 70 อัตรา คิดเป็นร้อยละ 46.36 ของผู้สมัครงานมาใช้บริการ ทั้งหมด

1.6 ผู้ประกันตนกรณีว่างงาน มาใช้บริการ ณ สำนักงาน ทั้งสิ้น 282 คน จำแนกเป็น

(1) ผู้ขึ้นทะเบียนใหม่ จำนวน 164 คน คิดเป็นร้อยละ 58.16 ของผู้ประกันตนกรณีว่างงานมาใช้บริการ แยกเป็น เพศชาย 74 คน คิดเป็นร้อยละ 45.12 ของผู้ขึ้นทะเบียนใหม่ เพศหญิง 90 คน คิดเป็นร้อยละ 54.88 ของผู้ขึ้นทะเบียนใหม่ และจำแนกเป็น กรณีลาออก 159 คน คิดเป็นร้อยละ 96.95 ของผู้ขึ้นทะเบียนใหม่ กรณีถูกเลิกจ้าง 5 คน คิดเป็นร้อยละ 3.05 ของผู้ขึ้นทะเบียนใหม่

(2) ผู้ประกันตนรายงานตัวกรณีว่างงาน จำนวน 118 คน คิดเป็นร้อยละ 41.84 ของผู้ประกันตนกรณีว่างงานมาใช้บริการ แยกเป็น เพศชาย 77 คน เพศหญิง 41 คน

(3) ผู้ประกันตนกรณีว่างงานมาใช้บริการได้รับการบรรจุงาน จำนวน 75 คน คิดเป็นร้อยละ 26.60 ของผู้ใช้บริการ แยกเป็นเพศชายจำนวน 38 คน คิดเป็นร้อยละ 50.67 เพศหญิงจำนวน 37 คน คิดเป็นร้อยละ 49.33 ของผู้ที่ได้รับการบรรจุงาน ทั้งหมด

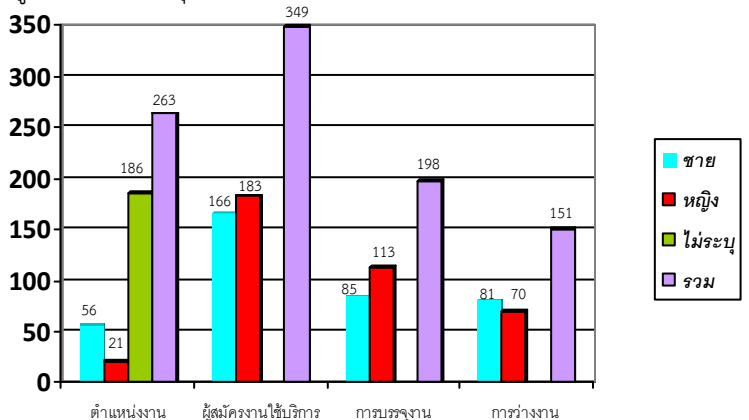

กราฟที่ 1 แสดงจำนวนผู้สมัครงาน ตำแหน่งงานว่างและการบรรจุงาน

ตารางที่ 1 ผู้สมัครงาน ตำแหน่งงานว่าง และการบรรจุงานในประเทศ

เดือน	ตำแหน่งงานว่าง				ผู้สมัครงาน/ผู้สมัครงานมาใช้บริการ			บรรจุงาน		
	ชาย	หญิง	ไม่ระบุ	รวม	ชาย	หญิง	รวม	ชาย	หญิง	รวม
ธันวาคม										
2560	56	21	186	263	44/166	62/183	106/349	85	113	198

ประเภทอุตสาหกรรมที่นายจ้างต้องการแรงงานมาก 3 อันดับ

1. งานด้านการบริการ จำนวน 125 คน
2. งานผลิต จำนวน 107 คน
3. งานด้านขายปลีก จำนวน 29 คน

ประเภทอาชีพที่นายจ้างต้องการแรงงานมาก 3 อันดับ

1. พนักงานฝ่ายผลิต จำนวน 75 คน
2. พนักงานขาย จำนวน 43 คน
3. งานด้านบริการ จำนวน 35 คน

ประเภทอาชีพที่มีผู้สมัครงานมาก 3 อันดับ

1. พนักงานฝ่ายผลิต จำนวน 41 คน
2. เจ้าหน้าที่ขาย จำนวน 22 คน
3. เจ้าหน้าที่สำนักงาน จำนวน 14 คน

ประเภทอาชีพที่ได้รับการบรรจุมากที่สุด 3 อันดับ

1. พนักงานผลิต จำนวน 58 คน
2. ด้านการบริการ จำนวน 42 คน
3. พนักงานขาย จำนวน 32 คน

การให้บริการ ณ สำนักงาน	ตำแหน่งงานว่าง (ในจังหวัดสุโขทัย)				ผู้สมัครงาน/ผู้สมัครงานมาใช้บริการ			บรรจุงาน		
	ชาย	หญิง	ไม่ระบุ	รวม	ชาย	หญิง	รวม	ชาย	หญิง	รวม
	68	14	117	199	7/21	9/22	16/43	6	11	17

ประเภทอุตสาหกรรมที่นายจ้างต้องการแรงงานมาก 3 อันดับ

1. งานด้านบริการ จำนวน 49 คน
2. พนักงานขาย จำนวน 26 คน
3. พนักงานบัญชี,ธุรการ,เสมียน จำนวน 21 คน

วุฒิการศึกษาที่ลงทะเบียนสมัครงานมาก 3 อันดับ

1. มัธยมศึกษา จำนวน 22 คน
2. ประถมศึกษา จำนวน 11 คน
3. ปวช./ปวส. จำนวน 10 คน

ประเภทอาชีพที่มีผู้สมัครงานมาก 3 อันดับ

1. งานด้านบริการ จำนวน 27 คน
2. พนักงานขาย จำนวน 11 คน
3. พนักงานบัญชี,ธุรการ,เสมียน จำนวน 5 คน

วุฒิที่ได้รับการบรรจุมากที่สุด 3 อันดับ

1. มัธยมศึกษา จำนวน 8 คน
2. ประถมศึกษา จำนวน 5 คน
3. ปวช./ปวส. จำนวน 4 คน

### การบริหารแรงงานไทยไปทำงานต่างประเทศ

สำนักงานจัดหางานจังหวัดสุโขทัย มีภารกิจหน้าที่ เพื่อกำกับ ดูแล การจัดส่งแรงงานไทยไปทำงานต่างประเทศ คຸ້ມครองสิทธิประโยชน์ต่างๆ เพื่อให้แรงงานไทยได้รับค่าจ้างที่เป็นธรรมมีสภาพความเป็นอยู่และสภาพการทำงานที่เหมาะสม โดยดำเนินการพิจารณาขออนุญาตให้ผู้ได้รับอนุญาตจัดหางาน รั้บสมัครและประกาศรั้บสมัครคนหางานเป็นการล่วงหน้า พิจารณาคำขออนุญาตจัดส่งคนหางานไปทำงานต่างประเทศ นายจ้างพาลูกจ้างไปทำงาน/ฝึกงานในต่างประเทศ รั้บแจ้งการเดินทางกลับไปทำงานต่างประเทศ อบรมคนหางานก่อนเดินทางไปทำงานต่างประเทศ จากสถิติการให้บริการของศูนย์ประสานบริการการไปทำงานต่างประเทศของจังหวัดสุโขทัยในรอบเดือน ธันวาคม 2560 ที่ผ่านมามีทั้งสิ้น 171 คน สามารถจำแนกได้ ดังนี้

😊 ผู้ลงทะเบียนแจ้งความประสงค์ไปทำงานต่างประเทศ จำนวน 102 คน เป็นชาย 61 คน เป็นหญิง 41 คน

😊 ผู้เดินทางไปทำงานต่างประเทศ (เดือนธันวาคม 2560) ที่แจ้งผ่านสำนักงานจัดหางานจังหวัดสุโขทัย (ศูนย์ประสานบริการการไปทำงานต่างประเทศ) มีจำนวน 69 คน แยกเป็น

- แจ้งเดินทางกลับไปทำงานต่างประเทศ (RE-ENTRY) จำนวน 56 คน เป็นชาย 37 คน เป็นหญิง 19 คน
- แจ้งเดินทางไปทำงานต่างประเทศด้วยตนเอง (กรณีเดินทางครั้งแรก) จำนวน 13 คน เป็นชาย 13 คน

### ประเทศที่มีคนแจ้งเดินทางกลับไปทำงานมากที่สุด 5 อันดับ

1. ประเทศไต้หวัน	จำนวน	23 คน	เป็นชาย	13 คน	หญิง	10 คน
2. ประเทศเกาหลีใต้	จำนวน	9 คน	เป็นชาย	5 คน	หญิง	4 คน
3. ประเทศสิงคโปร์	จำนวน	8 คน	เป็นชาย	8 คน	หญิง	- คน
4. ประเทศบรูไน	จำนวน	4 คน	เป็นชาย	1 คน	หญิง	3 คน
5. ประเทศอิสราเอล,โอมาน	จำนวน	2 คน	เป็นชาย	2 คน	หญิง	- คน

### การควบคุมการทำงานของคนต่างด้าว

สำนักงานจัดหางานจังหวัดสุโขทัย ยังมีภารกิจหน้าที่ในการดูแล ตรวจสอบ และควบคุมการทำงานของคนต่างด้าวในประเทศให้เป็นไปตามกฎหมายและเกิดประโยชน์แก่ประเทศมากที่สุด รวมถึงการควบคุมแรงงานต่างด้าวที่เข้าประเทศโดยผิดกฎหมาย ซึ่งได้รับการผ่อนผันให้ประกอบอาชีพได้เป็นการชั่วคราว ดำเนินการในเรื่องพิจารณาออกใบอนุญาตทำงาน ต่ออายุใบอนุญาตทำงานเปลี่ยนแปลงรายการใบอนุญาตทำงาน ออกใบอนุญาตทำงานรั้บแจ้งเข้า – ออกจากการทำงาน และการขอเข้ามาดำเนินการขององค์กรเอกชนต่างประเทศในประเทศไทย จากกรให้บริการของสำนักงานจัดหางานจังหวัดสุโขทัย เดือนธันวาคม 2560 ที่ผ่านมาพบว่า

😊 แรงงานต่างด้าวที่ขออนุญาตทำงานถูกต้องตามกฎหมาย จำนวนคงเหลือทั้งสิ้น 843 คน จำแนก ได้ดังนี้

- คนต่างด้าวเข้าเมืองชั่วคราวทั่วไป (มาตรา 9) จำนวน 116 คน
- คนต่างด้าวตามกฎหมายส่งเสริมการลงทุนและกฎหมายอื่น -ไม่มี-
- คนต่างด้าวได้รับอนุญาตทำงานตามประเภทนำเข้า ได้รับอนุญาตทำงาน 293 คน
- คนต่างด้าวกลุ่มผ่านการพิสูจน์สัญชาติ จำนวน 402 คน
- ชนกลุ่มน้อย จำนวน 32 คน

😊 แรงงานต่างด้าวหลบหนีเข้าเมืองที่ได้รับอนุญาตทำงานเป็นการชั่วคราว 3 สัญชาติตามมติ ครม. เมื่อวันที่ 23 มีนาคม 2559 คงเหลือ ณ วันที่ 25 ธันวาคม 2560 จำนวน 244 คน จำแนกตามสัญชาติ ดังนี้

- |                   |     |       |      |       |     |        |
|-------------------|-----|-------|------|-------|-----|--------|
| 1. สัญชาติเมียนมา | ชาย | 66 คน | หญิง | 43 คน | รวม | 109 คน |
| 2. สัญชาติกัมพูชา | ชาย | 33 คน | หญิง | 39 คน | รวม | 72 คน  |
| 3. สัญชาติลาว     | ชาย | 12 คน | หญิง | 51 คน | รวม | 63 คน  |

😊 แรงงานต่างด้าวหลบหนีเข้าเมืองรายงานตัวผ่านศูนย์คัดกรอง เมื่อวันที่ 24 กรกฎาคม – 7 สิงหาคม 2560 จำนวน 103 คน จำแนกตามสัญชาติ ดังนี้

- |                   |     |       |      |       |     |        |
|-------------------|-----|-------|------|-------|-----|--------|
| 1. สัญชาติเมียนมา | ชาย | 86 คน | หญิง | 56 คน | รวม | 142 คน |
| 2. สัญชาติกัมพูชา | ชาย | 19 คน | หญิง | 17 คน | รวม | 36 คน  |
| 3. สัญชาติลาว     | ชาย | 10 คน | หญิง | 30 คน | รวม | 40 คน  |

