

สรุปสถานการณ์แรงงานในจังหวัดสุโขทัย

ประจำเดือนสิงหาคม 2560

การบริการจัดหางานในประเทศ

จากการให้บริการจัดหางานในประเทศ เพื่อส่งเสริมให้ประชาชนวัยทำงานได้มีงานทำ มีรายได้ที่เหมาะสมรับรู้ข้อมูลข่าวสารตลาดแรงงาน ลดปัญหาการว่างงานและการขาดแคลนแรงงาน โดยดำเนินการในหลายรูปแบบได้แก่ การให้บริการจัดหางานปกติ ณ ศูนย์บริการจัดหางานเพื่อคนไทย จังหวัดสุโขทัย กิจกรรมส่งเสริมการมีงานทำ เช่น การจัดงานเคลื่อนที่ การจัดงานนัดพบแรงงาน การส่งเสริมคนพิการให้ มีงานทำ การเคลื่อนย้ายแรงงานอย่างเป็นระบบ การเคลื่อนย้ายแรงงานชุมชนบนพื้นที่สูง การจัดงานพิเศษสำหรับนักเรียน นักศึกษา และผู้พ้นโทษ เป็นต้น จากสถิติการให้บริการ ของงานจัดหางานในประเทศในรอบเดือนสิงหาคม 2560 ที่ผ่านมาพบว่า

1.1 นายจ้าง/สถานประกอบการ (ในจังหวัดสุโขทัย) มีความต้องการใช้แรงงาน(ตำแหน่งงานว่าง) แยกตามประเภทอุตสาหกรรมและประเภทอาชีพ จำนวน 138 อัตรา แยกเป็น เพศชายจำนวน 21 อัตรา คิดเป็นร้อยละ 15.22 เพศหญิง จำนวน 17 อัตรา คิดเป็นร้อยละ 12.32 ไม่ระบุเพศ จำนวน 100 อัตรา คิดเป็นร้อยละ 72.46 ของตำแหน่งงานทั้งหมด

1.2 ผู้ลงทะเบียนสมัครงานใหม่ (ปกติ) จำนวน 54 คน เป็นเพศชายจำนวน 26 คน คิดเป็นร้อยละ 48.15 เพศหญิง จำนวน 28 คน คิดเป็นร้อยละ 51.85 ของผู้สมัครงานใหม่

1.3 ผู้สมัครงานมาใช้บริการ จำนวน 215 คน แยกเป็นเพศชายจำนวน 110 คน คิดเป็นร้อยละ 51.16 เพศหญิง จำนวน 105 คน คิดเป็นร้อยละ 48.84 ของผู้สมัครงาน มาใช้บริการ

1.4 ด้านการบรรจุงาน (ปกติ) มีจำนวน 122 คน คิดเป็นร้อยละ 88.41 ของตำแหน่งงานว่างที่ได้รับแจ้ง และคิดเป็นร้อยละ 56.74 ของผู้สมัครงานมาใช้บริการ แยกเป็น เพศชาย 48 คน คิดเป็นร้อยละ 39.34 เพศหญิง จำนวน 74 คน คิดเป็นร้อยละ 60.66 ของผู้ที่ได้รับการบรรจุงานทั้งหมด

จะเห็นได้ว่า เดือนสิงหาคม 2560 ที่ผ่านมา มีตำแหน่งงานว่าง 138 อัตรา สามารถบรรจุแรงงานที่สมัคร (ปกติ) เข้าทำงาน 122 คน ซึ่งเป็นการบรรจุเข้าทำงานทั้งงาน ในจังหวัดและต่างจังหวัด

1.5 ด้านการว่างงาน มีจำนวน 93 คน คิดเป็นร้อยละ 43.26 ของผู้ใช้บริการ เพศชายจำนวน 62 อัตรา คิดเป็นร้อยละ 66.67 เพศหญิง จำนวน 31 อัตรา คิดเป็นร้อยละ 33.33 ของผู้สมัครงานมาใช้บริการ ทั้งหมด

1.6 ผู้ประกันตนกรณีว่างงาน มาใช้บริการ ณ สำนักงาน ทั้งสิ้น 317 คน จำแนกเป็น

(1) ผู้ขึ้นทะเบียนใหม่ จำนวน 177 คน คิดเป็นร้อยละ 55.84 ของผู้ประกันตนกรณีว่างงานมาใช้บริการ แยกเป็น เพศชาย 90 คน คิดเป็นร้อยละ 50.85 ของผู้ขึ้นทะเบียนใหม่ เพศหญิง 87 คน คิดเป็นร้อยละ 49.15 ของผู้ขึ้นทะเบียนใหม่ และจำแนกเป็น กรณีลาออก 175 คน คิดเป็นร้อยละ 98.87 ของผู้ขึ้นทะเบียนใหม่ กรณีถูกเลิกจ้าง 2 คน คิดเป็นร้อยละ 1.13 ของผู้ขึ้นทะเบียนใหม่

(2) ผู้ประกันตนรายงานตัวกรณีว่างงาน จำนวน 140 คน คิดเป็นร้อยละ 44.16 ของผู้ประกันตนกรณีว่างงาน มาใช้บริการ แยกเป็น เพศชาย 76 คน เพศหญิง 64 คน

(3) ผู้ประกันตนกรณีว่างงานมาใช้บริการได้รับการบรรจุงาน จำนวน 79 คน คิดเป็นร้อยละ 27.92 ของผู้ใช้บริการ แยกเป็นเพศชายจำนวน 38 คน คิดเป็นร้อยละ 48.10 เพศหญิงจำนวน 41 คน คิดเป็นร้อยละ 51.90 ของผู้ที่ได้รับการบรรจุงานทั้งหมด

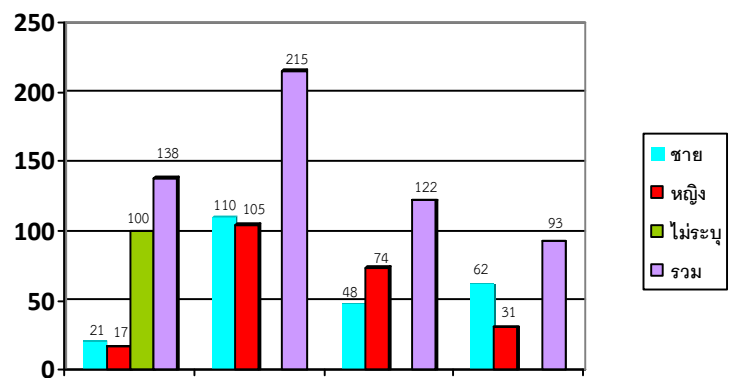

กราฟที่ 1 แสดงจำนวนผู้สมัครงาน ตำแหน่งงานว่างและการบรรจุงาน

ตารางที่ 1 ผู้สมัครงาน ตำแหน่งงานว่าง และการบรรจุงานในประเทศ

เดือน	ตำแหน่งงานว่าง				ผู้สมัครงาน/ผู้สมัครงานมาใช้บริการ			บรรจุงาน		
	ชาย	หญิง	ไม่ระบุ	รวม	ชาย	หญิง	รวม	ชาย	หญิง	รวม
สิงหาคม										
2560	21	17	100	138	26/110	28/105	54/215	48	74	122

ประเภทอุตสาหกรรมที่นายจ้างต้องการแรงงานมาก 3 อันดับ

1. งานผลิต จำนวน 40 คน
2. การขาย จำนวน 64 คน
3. งานด้านบริการ จำนวน 20 คน

ประเภทอาชีพที่นายจ้างต้องการแรงงานมาก 3 อันดับ

1. พนักงานฝ่ายผลิต จำนวน 35 คน
2. พนักงานขาย จำนวน 38 คน
3. งานด้านบริการ จำนวน 22 คน

ประเภทอาชีพที่มีผู้สมัครงานมาก 3 อันดับ

1. พนักงานฝ่ายผลิต จำนวน 17 คน
2. เจ้าหน้าที่สำนักงาน จำนวน 11 คน
3. แม่บ้าน จำนวน 5 คน

ประเภทอาชีพที่ได้รับการบรรจุมากที่สุด 3 อันดับ

1. พนักงานผลิต จำนวน 32 คน
2. พนักงานขาย จำนวน 30 คน
3. ช่างบริการ จำนวน 19 คน

การให้บริการ ณ สำนักงาน	ตำแหน่งงานว่าง (ในจังหวัดสุโขทัย)				ผู้สมัครงาน/ผู้สมัครงานมาใช้บริการ			บรรจุงาน		
	ชาย	หญิง	ไม่ระบุ	รวม	ชาย	หญิง	รวม	ชาย	หญิง	รวม
	11	9	50	70	8/12	15/20	23/32	10	33	43

ประเภทอุตสาหกรรมที่นายจ้างต้องการแรงงานมาก 3 อันดับ

1. พนักงานขาย จำนวน 33 คน
2. เจ้าหน้าที่สำนักงาน จำนวน 21 คน
3. แม่บ้าน จำนวน 16 คน

วุฒิการศึกษาที่ลงทะเบียนสมัครงานมาก 3 อันดับ

1. ม.6 จำนวน 14 คน
2. ประถม จำนวน 12 คน
3. ปวช./ปวส. จำนวน 6 คน

ประเภทอาชีพที่มีผู้สมัครงานมาก 3 อันดับ

1. พนักงานบัญชี,ธุรการ,เสมียน จำนวน 16 คน
2. พนักงานขาย จำนวน 11 คน
3. พนักงานขับรถ,แม่บ้าน จำนวน 5 คน

วุฒิที่ได้รับการบรรจุมากที่สุด 3 อันดับ

1. มัธยมศึกษา จำนวน 32 คน
2. ปวช./ปวส. จำนวน 7 คน
3. ประถม จำนวน 4 คน

การบริหารแรงงานไทยไปทำงานต่างประเทศ

สำนักงานจัดหางานจังหวัดสุโขทัย มีภารกิจหน้าที่ เพื่อกำกับ ดูแล การจัดส่งแรงงานไทยไปทำงานต่างประเทศ คຸ້ມครองสิทธิประโยชน์ต่างๆ เพื่อให้แรงงานไทยได้รับค่าจ้างที่เป็นธรรมมีสภาพความเป็นอยู่และสภาพการทำงานที่เหมาะสม โดยดำเนินการพิจารณาขออนุญาตให้ผู้ได้รับอนุญาตจัดหางาน รับสมัครและประกาศรับสมัครคนหางานเป็นการล่วงหน้า พิจารณาค่าขออนุญาตจัดส่งคนหางานไปทำงานต่างประเทศ นายจ้างพาลูกจ้างไปทำงาน/ฝึกงานในต่างประเทศ รับแจ้งการเดินทางกลับไปทำงานต่างประเทศ อบรมคนหางานก่อนเดินทางไปทำงานต่างประเทศ จากสถิติการให้บริการของศูนย์ประสานบริการการไปทำงานต่างประเทศของจังหวัดสุโขทัยในรอบเดือน สิงหาคม 2560 ที่ผ่านมามีทั้งสิ้น 255 คน สามารถจำแนกได้ ดังนี้

😊 ผู้ลงทะเบียนแจ้งความประสงค์ไปทำงานต่างประเทศ จำนวน 154 คน เป็นชาย 114 คน เป็นหญิง 40 คน

😊 ผู้เดินทางไปทำงานต่างประเทศ (เดือนสิงหาคม 2560) ที่แจ้งผ่านสำนักงานจัดหางานจังหวัดสุโขทัย (ศูนย์ประสานบริการการไปทำงานต่างประเทศ) มีจำนวน 101 คน แยกเป็น

- แจ้งเดินทางกลับไปทำงานต่างประเทศ (RE-ENTRY) จำนวน 97 คน เป็นชาย 81 คน เป็นหญิง 16 คน
- แจ้งเดินทางไปทำงานต่างประเทศด้วยตนเอง (กรณีเดินทางครั้งแรก) จำนวน 4 คน เป็นหญิง 4 คน (ฮ่องกง

2 คน แคนาดา 1 คน เกาหลีใต้ 1 คน)

ประเทศที่มีคนแจ้งเดินทางกลับไปทำงานมากที่สุด 5 อันดับ

1. ประเทศไต้หวัน	จำนวน	35 คน	เป็นชาย	26 คน	หญิง	9 คน
2. ประเทศสิงคโปร์	จำนวน	16 คน	เป็นชาย	16 คน	หญิง	- คน
3. ประเทศแอลจีเรีย	จำนวน	12 คน	เป็นชาย	12 คน	หญิง	- คน
4. ประเทศเกาหลีใต้	จำนวน	5 คน	เป็นชาย	5 คน	หญิง	- คน
5. ประเทศการ์ต้า,คูเวต	จำนวน	4 คน	เป็นชาย	4 คน	หญิง	- คน

การควบคุมการทำงานของคนต่างด้าว

สำนักงานจัดหางานจังหวัดสุโขทัย ยังมีภารกิจหน้าที่ในการดูแล ตรวจสอบ และควบคุมการทำงานของคนต่างด้าวในประเทศให้เป็นไปตามกฎหมายและเกิดประโยชน์แก่ประเทศมากที่สุด รวมถึงการควบคุมแรงงานต่างด้าวที่เข้าประเทศโดยผิดกฎหมาย ซึ่งได้รับการผ่อนผันให้ประกอบอาชีพได้เป็นการชั่วคราว ดำเนินการในเรื่องพิจารณาออกใบอนุญาตทำงาน ต่ออายุใบอนุญาตทำงานเปลี่ยนแปลงรายการใบอนุญาตทำงาน ออกใบอนุญาตทำงานรับแจ้งเข้า – ออกจากการทำงาน และการขอเข้ามาดำเนินการขององค์กรเอกชนต่างประเทศในประเทศไทย จากบริการของสำนักงานจัดหางานจังหวัดสุโขทัย เดือนสิงหาคม 2560 ที่ผ่านมาพบว่า

😊 แรงงานต่างด้าวที่ขออนุญาตทำงานถูกต้องตามกฎหมาย จำนวนคงเหลือทั้งสิ้น 664 คน จำแนก ได้ดังนี้

- คนต่างด้าวเข้าเมืองชั่วคราวทั่วไป (มาตรา 9) จำนวน 112 คน
- คนต่างด้าวตามกฎหมายส่งเสริมการลงทุนและกฎหมายอื่น -ไม่มี-
- คนต่างด้าวได้รับอนุญาตทำงานตามประเภทนำเข้า ได้รับอนุญาตทำงาน 135 คน
- คนต่างด้าวกลุ่มผ่านการพิสูจน์สัญชาติ จำนวน 386 คน
- ชนกลุ่มน้อย จำนวน 31 คน

😊 แรงงานต่างด้าวหลบหนีเข้าเมืองที่ได้รับอนุญาตทำงานเป็นการชั่วคราว 3 สัญชาติตามมติ ครม. เมื่อวันที่ 23 มีนาคม 2559 คน คงเหลือ ณ วันที่ 25 สิงหาคม 2560 จำนวน 244 จำแนกตามสัญชาติ ดังนี้

- | | | | | | | |
|-------------------|-----|-------|------|-------|-----|--------|
| 1. สัญชาติเมียนมา | ชาย | 72 คน | หญิง | 47 คน | รวม | 119 คน |
| 2. สัญชาติกัมพูชา | ชาย | 26 คน | หญิง | 38 คน | รวม | 64 คน |
| 3. สัญชาติลาว | ชาย | 12 คน | หญิง | 49 คน | รวม | 61 คน |

