

สรุปสถานการณ์แรงงานในจังหวัดสุโขทัย

ประจำเดือนมิถุนายน 2559

การบริการจัดหางานในประเทศ

จากการให้บริการจัดหางานในประเทศ เพื่อส่งเสริมให้ประชาชนวัยทำงานได้มีงานทำ มีรายได้ที่เหมาะสมรับรู้ข้อมูลข่าวสารตลาดแรงงาน ลดปัญหาการว่างงานและการขาดแคลนแรงงาน โดยดำเนินการในหลายรูปแบบได้แก่ การให้บริการจัดหางานปกติ ณ สำนักงานให้แก่คนหางาน กิจกรรมส่งเสริมการมีงานทำ เช่น การจัดหางานเคลื่อนที่ (จังหวัดเคลื่อนที่) การจัดงานนัดพบแรงงานย่อย การส่งเสริมคนพิการให้ มีงานทำ การเคลื่อนย้ายแรงงานอย่างเป็นระบบ การเคลื่อนย้ายแรงงานชุมชนบนพื้นที่สูง การจัดหางานพิเศษสำหรับนักเรียน นักศึกษา และผู้พ้นโทษ เป็นต้น จากสถิติการให้บริการของงานจัดหางานในประเทศในรอบเดือนมิถุนายน 2559 ที่ผ่านมาพบว่า

1.1 นายจ้าง/สถานประกอบการ มีความต้องการใช้แรงงาน(ตำแหน่งงานว่าง) แยกตามประเภทอุตสาหกรรมและประเภทอาชีพ จำนวน 200 อัตรา แยกเป็นเพศชายจำนวน 55 อัตรา คิดเป็นร้อยละ 27.50 เพศหญิง จำนวน 45 อัตรา คิดเป็นร้อยละ 22.50 ไม่ระบุเพศ จำนวน 100 อัตรา คิดเป็นร้อยละ 50 ของตำแหน่งงานทั้งหมด

1.2 ผู้ลงทะเบียนสมัครงานใหม่ (ปกติ) จำนวน 128 คน เป็นเพศชายจำนวน 51 คน คิดเป็นร้อยละ 39.84 เพศหญิง จำนวน 77 คน คิดเป็นร้อยละ 60.16 ของผู้สมัครงานใหม่

1.3 ผู้สมัครงานมาใช้บริการ จำนวน 266 คน แยกเป็นเพศชายจำนวน 95 คน คิดเป็นร้อยละ 35.71 เพศหญิงจำนวน 171 คน คิดเป็นร้อยละ 64.29 ของผู้สมัครงานมาใช้บริการ

1.4 ด้านการบรรจุงาน (ปกติ) มีจำนวน 120 คน คิดเป็นร้อยละ 60 ของตำแหน่งงานว่างที่ได้รับแจ้ง และคิดเป็นร้อยละ 45.11 ของผู้สมัครงานมาใช้บริการ แยกเป็นเพศชาย 51คน คิดเป็นร้อยละ 42.50 เพศหญิง จำนวน 69 คน คิดเป็นร้อยละ 57.50 ของผู้ที่ได้รับการบรรจุงานทั้งหมด

จะเห็นได้ว่า เดือน มิถุนายน 2559 ที่ผ่านมา มีตำแหน่งงานว่าง 200 อัตรา สามารถบรรจุแรงงานที่สมัคร (ปกติ) เข้าทำงาน 165 คน ซึ่งเป็นการบรรจุเข้าทำงานทั้งงานในจังหวัดและต่างจังหวัด

1.5 ด้านการว่างงาน มีจำนวน 146 คน คิดเป็นร้อยละ 54.89 ของผู้สมัครงานมาใช้บริการ ทั้งหมด

1.6 ผู้ประกันตนกรณีว่างงาน มาใช้บริการ ณ สำนักงานทั้งสิ้น 880 คน จำแนกเป็น

(1) ผู้ขึ้นทะเบียนใหม่ จำนวน 227 คน คิดเป็นร้อยละ 25.80 ของผู้ประกันตนกรณีว่างงานมาใช้บริการ แยกเป็น เพศชาย 112 คน คิดเป็นร้อยละ 49.34 ของ ผู้ขึ้นทะเบียนใหม่ เพศหญิง 115 คน คิดเป็นร้อยละ 50.66 ของผู้ขึ้นทะเบียนใหม่ และจำแนกเป็น กรณีลาออก 239 คน คิดเป็นร้อยละ 105.29 ของผู้ประกันตนกรณีว่างงาน ขึ้นทะเบียนใหม่ กรณีถูกเลิกจ้าง 16 คน คิดเป็นร้อยละ 7.05 ของผู้ประกันตนกรณีว่างงานขึ้นทะเบียนใหม่

(2) ผู้ประกันตนรายงานตัวกรณีว่างงาน จำนวน 653 คน คิดเป็นร้อยละ 74.20 ของผู้ประกันตนกรณีว่างงานมาใช้บริการ แยกเป็น เพศชาย 333 คน เพศหญิง 320 คน

(3) ผู้ประกันตนได้รับการบรรจุงาน จำนวน 45 คน แยกเป็นเพศชายจำนวน 23 คน คิดเป็นร้อยละ 51.11 เพศหญิงจำนวน 22 คน คิดเป็นร้อยละ 48.89 ของผู้ที่ได้รับการบรรจุงานทั้งหมด

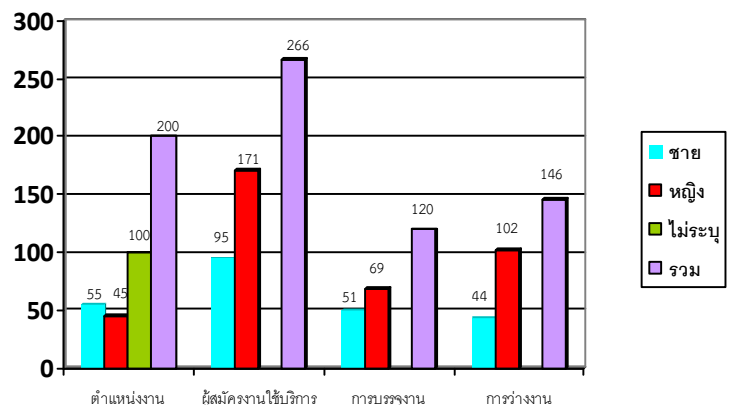

กราฟที่ 1 แสดงจำนวนผู้สมัครงาน ตำแหน่งงานว่างและการบรรจุงาน

ตารางที่ 1 ผู้สมัครงาน ตำแหน่งงานว่าง และการบรรจุงานในประเทศ

เดือน	ตำแหน่งงานว่าง				ผู้สมัครงาน/ผู้สมัครงานมาใช้บริการ			บรรจุงาน		
	ชาย	หญิง	ไม่ระบุ	รวม	ชาย	หญิง	รวม	ชาย	หญิง	รวม
มิถุนายน 2559	55	45	100	200	51/522	77/543	128/1,065	74	91	165

ประเภทอุตสาหกรรมที่นายจ้างต้องการแรงงานมาก 3 อันดับ

1. การขาย จำนวน 70 คน
2. การผลิต จำนวน 69 คน
3. บริการสินเชื่อ จำนวน 13 คน

ประเภทอาชีพที่มีผู้สมัครงานมาก 3 อันดับ

1. เจ้าหน้าที่สำนักงาน จำนวน 32 คน
2. ด้านการผลิต จำนวน 27 คน
3. พนักงานบริการ/ขาย จำนวน 4 คน

ประเภทอาชีพที่นายจ้างต้องการแรงงานมาก 3 อันดับ

1. เสมียน/เจ้าหน้าที่ จำนวน 59 คน
2. พนักงานขาย จำนวน 37 คน
3. ด้านการผลิต จำนวน 30 คน

ประเภทอาชีพที่ได้รับการบรรจุมากที่สุด 3 อันดับ

1. เสมียน/เจ้าหน้าที่ จำนวน 25 คน
2. พนักงานขาย จำนวน 24 คน
3. พนักงานผลิต จำนวน 23 คน

การบริหารแรงงานไทยไปทำงานต่างประเทศ

สำนักงานจัดหางานจังหวัดสุโขทัย มีภารกิจหน้าที่ เพื่อกำกับ ดูแล การจัดส่งแรงงานไทยไปทำงานต่างประเทศ คຸ້ມครองสิทธิประโยชน์ต่างๆ เพื่อให้แรงงานไทยได้รับค่าจ้างที่เป็นธรรมมีสภาพความเป็นอยู่และสภาพการทำงานที่เหมาะสม โดยดำเนินการพิจารณาขออนุญาตให้ผู้ได้รับอนุญาตจัดหางาน รับสมัครและประกาศรับสมัครคนหางานเป็นการล่วงหน้า พิจารณาคำขออนุญาตจัดส่งคนหางานไปทำงานต่างประเทศ นายจ้างพาลูกจ้างไปทำงาน/ฝึกงานในต่างประเทศ รับแจ้งการเดินทางกลับไปทำงานต่างประเทศ อบรมคนหางานก่อนเดินทางไปทำงานต่างประเทศ จากสถิติการให้บริการของศูนย์ประสานบริการการไปทำงานต่างประเทศของจังหวัดสุโขทัยในรอบเดือน มิถุนายน 2559 ที่ผ่านมามีทั้งสิ้น 185 คน สามารถจำแนกได้ดังนี้

☺ ผู้ลงทะเบียนแจ้งความประสงค์ไปทำงานต่างประเทศ จำนวน 124 คน เป็นชาย 78 คน เป็นหญิง 46 คน

☺ ผู้เดินทางไปทำงานต่างประเทศ (เดือนมิถุนายน 2559) ที่แจ้งผ่านสำนักงานจัดหางานจังหวัดสุโขทัย (ศูนย์ประสานบริการการไปทำงานต่างประเทศ) มีจำนวน 61 คน แยกเป็น

- แจ้งเดินทางกลับไปทำงานต่างประเทศ (RE-ENTRY) จำนวน 52 คน เป็นชาย 43 คน เป็นหญิง 9 คน
- แจ้งเดินทางไปทำงานต่างประเทศด้วยตนเอง (กรณีเดินทางครั้งแรก) จำนวน 9 คน เป็นชาย 4 คน เป็นหญิง 5 คน (ประเทศ นิวซีแลนด์ หญิง 1 คน) (ประเทศฟินแลนด์ 2 คน เป็นชาย 1 คน, หญิง 1 คน) (ประเทศแคนาดา 1 คน ชาย 1 คน) (ประเทศญี่ปุ่น 1 คน หญิง 1 คน) (ประเทศรัสเซีย ชาย 1 คน) (ประเทศฮ่องกง หญิง 1 คน)

ประเทศที่มีคนแจ้งเดินทางกลับไปทำงานมากที่สุด 5 อันดับ

1. ประเทศไต้หวัน	จำนวน	17 คน	เป็นชาย	15 คน	หญิง	2 คน
2. ประเทศสิงคโปร์	จำนวน	11 คน	เป็นชาย	11 คน	หญิง	- คน
3. ประเทศเกาหลีใต้	จำนวน	7 คน	เป็นชาย	4 คน	หญิง	3 คน
4. ประเทศคูเวต	จำนวน	3 คน	เป็นชาย	3 คน	หญิง	- คน
5. ประเทศอินโดนีเซีย,อิสราเอล	จำนวน	2 คน	เป็นชาย	2 คน	หญิง	- คน

การควบคุมการทำงานของคนต่างด้าว

สำนักงานจัดหางานจังหวัดสุโขทัย ยังมีภารกิจหน้าที่ในการดูแล ตรวจสอบ และควบคุมการทำงานของคนต่างด้าวในประเทศให้เป็นไปตามกฎหมายและเกิดประโยชน์แก่ประเทศมากที่สุด รวมถึงการควบคุมแรงงานต่างด้าวที่เข้าประเทศโดยผิดกฎหมาย ซึ่งได้รับการผ่อนผันให้ประกอบอาชีพได้เป็นการชั่วคราว ดำเนินการในเรื่องพิจารณาออกใบอนุญาตทำงาน ต่ออายุใบอนุญาตทำงานเปลี่ยนแปลงรายการใบอนุญาตทำงาน ออกใบอนุญาตทำงานรับแจ้งเข้า – ออกจากการทำงาน และการขอเข้ามาดำเนินการขององค์กรเอกชนต่างประเทศในประเทศไทย จากการใช้บริการของสำนักงานจัดหางานจังหวัดสุโขทัย เดือนมิถุนายน 2559 ที่ผ่านมาพบว่า

😊 แรงงานต่างด้าวที่ขออนุญาตทำงานถูกต้องตามกฎหมาย จำนวนคงเหลือทั้งสิ้น 492 คน จำแนก ได้ดังนี้

- คนต่างด้าวเข้าเมืองชั่วคราวทั่วไป (มาตรา 9) จำนวน 91 ราย
- คนต่างด้าวตามกฎหมายส่งเสริมการลงทุนและกฎหมายอื่น -ไม่มี-
- คนต่างด้าวได้รับอนุญาตทำงานตามประเภทนำเข้า ได้รับอนุญาตทำงาน 123 คน
- คนต่างด้าวพิสูจน์สัญชาติ จำนวน 245 คน
- ชนกลุ่มน้อย จำนวน 33 คน

😊 แรงงานต่างด้าวหลบหนีเข้าเมืองที่ได้รับอนุญาตทำงานเป็นการชั่วคราว 3 สัญชาติตามมติ ครม. เมื่อ 23 มีนาคม 2559 คน ข้อมูล ณ วันที่ 25 มิถุนายน 2559 จำนวน 394 คน จำแนกตามสัญชาติ ดังนี้

- | | | |
|-------------------|-------|--------|
| 1. สัญชาติเมียนมา | จำนวน | 291 คน |
| 2. สัญชาติกัมพูชา | จำนวน | 60 คน |
| 3. สัญชาติลาว | จำนวน | 43 คน |



