

สรุปสถานการณ์แรงงานในจังหวัดสุโขทัย

ประจำเดือนพฤศจิกายน 2560

การบริการจัดหางานในประเทศ

จากการให้บริการจัดหางานในประเทศ เพื่อส่งเสริมให้ประชาชนวัยทำงานได้มีงานทำ มีรายได้ที่เหมาะสมรับรู้ข้อมูลข่าวสารตลาดแรงงาน ลดปัญหาการว่างงานและการขาดแคลนแรงงาน โดยดำเนินการในหลายรูปแบบได้แก่ การให้บริการจัดหางานปกติ ณ ศูนย์บริการจัดหางานเพื่อคนไทย จังหวัดสุโขทัย กิจกรรมส่งเสริมการมีงานทำ เช่น การจัดหางานเคลื่อนที่ การจัดงานนัดพบแรงงาน การส่งเสริมคนพิการให้ มีงานทำ การเคลื่อนย้ายแรงงานอย่างเป็นระบบ การเคลื่อนย้ายแรงงานชุมชนบนพื้นที่สูง การจัดหางานพิเศษสำหรับนักเรียน นักศึกษา และผู้พ้นโทษ เป็นต้น จากสถิติการให้บริการ ของงานจัดหางานในประเทศในรอบเดือนพฤศจิกายน 2560 ที่ผ่านมาพบว่า

1.1 นายจ้าง/สถานประกอบการ (ในจังหวัดสุโขทัย) มีความต้องการใช้แรงงาน(ตำแหน่งงานว่าง) แยกตามประเภทอุตสาหกรรมและประเภทอาชีพ จำนวน 195 อัตรา แยกเป็น เพศชายจำนวน 37 อัตรา คิดเป็นร้อยละ 18.97 เพศหญิงจำนวน 24 อัตรา คิดเป็นร้อยละ 12.31 ไม่ระบุเพศ จำนวน 134 อัตรา คิดเป็นร้อยละ 68.72 ของตำแหน่งงานทั้งหมด

1.2 ผู้ลงทะเบียนสมัครงานใหม่ (ปกติ) จำนวน 121 คน เป็นเพศชายจำนวน 65 คน คิดเป็นร้อยละ 53.72 เพศหญิง จำนวน 56 คน คิดเป็นร้อยละ 46.81 ของผู้สมัครงานใหม่

1.3 ผู้สมัครงานมาใช้บริการ จำนวน 336 คน แยกเป็นเพศชายจำนวน 187 คน คิดเป็นร้อยละ 55.65 เพศหญิงจำนวน 149 คน คิดเป็นร้อยละ 44.35 ของผู้สมัครงาน มาใช้บริการ

1.4 ด้านการบรรจุงาน (ปกติ) มีจำนวน 174 คน คิดเป็นร้อยละ 89.23 ของตำแหน่งงานว่างที่ได้รับแจ้ง และคิดเป็นร้อยละ 51.79 ของผู้สมัครงานมาใช้บริการ แยกเป็น เพศชาย 103 คน คิดเป็นร้อยละ 59.20 เพศหญิงจำนวน 71 คน คิดเป็นร้อยละ 40.80 ของผู้ที่ได้รับการบรรจุงานทั้งหมด

จะเห็นได้ว่า เดือนพฤศจิกายน 2560 ที่ผ่านมา มีตำแหน่งงานว่าง 195 อัตรา สามารถบรรจุแรงงานที่สมัคร (ปกติ) เข้าทำงาน 174 คน ซึ่งเป็นการบรรจุเข้าทำงานทั้งงานในจังหวัดและต่างจังหวัด

1.5 ด้านการว่างงาน มีจำนวน 162 คน คิดเป็นร้อยละ 48.21 ของผู้ใช้บริการ เพศชายจำนวน 84 อัตรา คิดเป็นร้อยละ 51.85 เพศหญิง จำนวน 78 อัตรา คิดเป็นร้อยละ 48.15 ของผู้สมัครงานมาใช้บริการ ทั้งหมด

1.6 ผู้ประกันตนกรณีว่างงาน มาใช้บริการ ณ สำนักงาน ทั้งสิ้น 280 คน จำแนกเป็น

(1) ผู้ขึ้นทะเบียนใหม่ จำนวน 175 คน คิดเป็นร้อยละ 62.50 ของผู้ประกันตนกรณีว่างงานมาใช้บริการ แยกเป็น เพศชาย 87 คน คิดเป็นร้อยละ 49.71 ของผู้ขึ้นทะเบียนใหม่ เพศหญิง 88 คน คิดเป็นร้อยละ 50.29 ของผู้ขึ้นทะเบียนใหม่ และจำแนกเป็น กรณีลาออก 167 คน คิดเป็นร้อยละ 92.57 ของผู้ขึ้นทะเบียนใหม่ กรณีถูกเลิกจ้าง 8 คน คิดเป็นร้อยละ 4.57 ของผู้ขึ้นทะเบียนใหม่

(2) ผู้ประกันตนรายงานตัวกรณีว่างงาน จำนวน 105 คน คิดเป็นร้อยละ 37.50 ของผู้ประกันตนกรณีว่างงานมาใช้บริการ แยกเป็น เพศชาย 70 คน เพศหญิง 35 คน

(3) ผู้ประกันตนกรณีว่างงานมาใช้บริการได้รับการบรรจุงาน จำนวน 122 คน คิดเป็นร้อยละ 43.57 ของผู้ใช้บริการ แยกเป็นเพศชายจำนวน 76 คน คิดเป็นร้อยละ 62.30 เพศหญิงจำนวน 46 คน คิดเป็นร้อยละ 37.70 ของผู้ที่ได้รับการบรรจุงานทั้งหมด

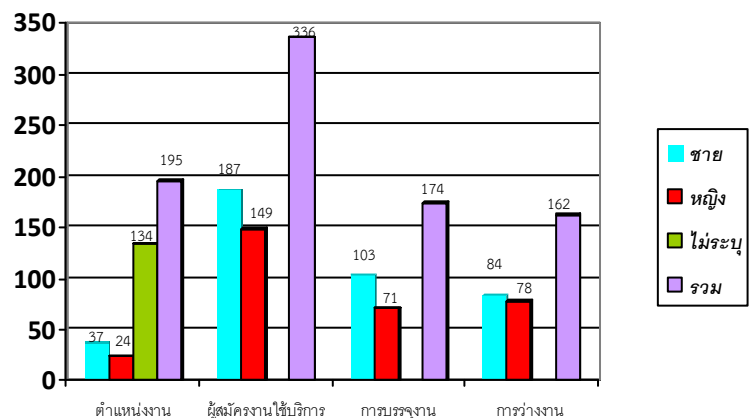

กราฟที่ 1 แสดงจำนวนผู้สมัครงาน ตำแหน่งงานว่างและการบรรจุงาน

ตารางที่ 1 ผู้สมัครงาน ตำแหน่งงานว่าง และการบรรจุงานในประเทศ

เดือน	ตำแหน่งงานว่าง				ผู้สมัครงาน/ผู้สมัครงานมาใช้บริการ			บรรจุงาน		
	ชาย	หญิง	ไม่ระบุ	รวม	ชาย	หญิง	รวม	ชาย	หญิง	รวม
พฤศจิกายน 2560	37	24	134	195	65/187	56/149	121/336	103	71	174

ประเภทอุตสาหกรรมที่นายจ้างต้องการแรงงานมาก 3 อันดับ

1. งานด้านการขาย จำนวน 100 คน
2. งานผลิต จำนวน 80 คน
3. งานด้านบริการ จำนวน 13 คน

ประเภทอาชีพที่นายจ้างต้องการแรงงานมาก 3 อันดับ

1. พนักงานฝ่ายผลิต จำนวน 105 คน
2. เจ้าหน้าที่สำนักงาน จำนวน 33 คน
3. งานด้านบริการ จำนวน 16 คน

ประเภทอาชีพที่มีผู้สมัครงานมาก 3 อันดับ

1. พนักงานฝ่ายผลิต จำนวน 64 คน
2. เจ้าหน้าที่สำนักงาน จำนวน 24 คน
3. ช่างซ่อมเครื่องยนต์ จำนวน 9 คน

ประเภทอาชีพที่ได้รับการบรรจุมากที่สุด 3 อันดับ

1. พนักงานผลิต จำนวน 105 คน
2. เจ้าหน้าที่สำนักงาน จำนวน 24 คน
3. พนักงานขาย จำนวน 12 คน

การให้บริการ ณ สำนักงาน	ตำแหน่งงานว่าง (ในจังหวัดสุโขทัย)				ผู้สมัครงาน/ผู้สมัครงานมาใช้บริการ			บรรจุงาน		
	ชาย	หญิง	ไม่ระบุ	รวม	ชาย	หญิง	รวม	ชาย	หญิง	รวม
	23	18	65	106	14/39	17/44	31/83	19	19	38

ประเภทอุตสาหกรรมที่นายจ้างต้องการแรงงานมาก 3 อันดับ

1. พนักงานขาย จำนวน 41 คน
2. งานด้านบริการ จำนวน 36 คน
3. เจ้าหน้าที่สินเชื่อ จำนวน 19 คน

วุฒิการศึกษาที่ลงทะเบียนสมัครงานมาก 3 อันดับ

1. มัธยมศึกษา จำนวน 12 คน
2. ประถมศึกษา จำนวน 9 คน
3. ปวช./ปวส. จำนวน 7 คน

ประเภทอาชีพที่มีผู้สมัครงานมาก 3 อันดับ

1. พนักงานบัญชี,ธุรการ,เสมียน จำนวน 39 คน
2. พนักงานขาย จำนวน 25 คน
3. พนักงานด้านงานบริการ จำนวน 11 คน

วุฒิที่ได้รับการบรรจุมากที่สุด 3 อันดับ

1. มัธยมศึกษา จำนวน 12 คน
2. ประถมศึกษา จำนวน 11 คน
3. ปวช./ปวส. จำนวน 9 คน

การบริหารแรงงานไทยไปทำงานต่างประเทศ

สำนักงานจัดหางานจังหวัดสุโขทัย มีภารกิจหน้าที่ เพื่อกำกับ ดูแล การจัดส่งแรงงานไทยไปทำงานต่างประเทศ คຸ້ມครองสิทธิประโยชน์ต่างๆ เพื่อให้แรงงานไทยได้รับค่าจ้างที่เป็นธรรมมีสภาพความเป็นอยู่และสภาพการทำงานที่เหมาะสม โดยดำเนินการพิจารณาขออนุญาตให้ผู้ได้รับอนุญาตจัดหางาน รับผิดชอบและประกาศรับสมัครคนหางานเป็นการล่วงหน้า พิจารณาค่าขออนุญาตจัดส่งคนหางานไปทำงานต่างประเทศ นายจ้างพาลูกจ้างไปทำงาน/ฝึกงานในต่างประเทศ รับแจ้งการเดินทางกลับไปทำงานต่างประเทศ อบรมคนหางานก่อนเดินทางไปทำงานต่างประเทศ จากสถิติการให้บริการของศูนย์ประสานบริการการไปทำงานต่างประเทศของจังหวัดสุโขทัยในรอบเดือน พฤศจิกายน 2560 ที่ผ่านมา มีทั้งสิ้น 179 คน สามารถจำแนกได้ ดังนี้

😊 ผู้ลงทะเบียนแจ้งความประสงค์ไปทำงานต่างประเทศ จำนวน 110 คน เป็นชาย 75 คน เป็นหญิง 35 คน

😊 ผู้เดินทางไปทำงานต่างประเทศ (เดือนพฤศจิกายน 2560) ที่แจ้งผ่านสำนักงานจัดหางานจังหวัดสุโขทัย (ศูนย์ประสานบริการการไปทำงานต่างประเทศ) มีจำนวน 69 คน แยกเป็น

- แจ้งเดินทางกลับไปทำงานต่างประเทศ (RE-ENTRY) จำนวน 63 คน เป็นชาย 53 คน เป็นหญิง 10 คน
- แจ้งเดินทางไปทำงานต่างประเทศด้วยตนเอง (กรณีเดินทางครั้งแรก) จำนวน 6 คน เป็นชาย 5 คน เป็นหญิง 1 คน

ประเทศที่มีคนแจ้งเดินทางกลับไปทำงานมากที่สุด 5 อันดับ

1. ประเทศไต้หวัน	จำนวน	31 คน	เป็นชาย	25 คน	หญิง	6 คน
2. ประเทศสิงคโปร์	จำนวน	13 คน	เป็นชาย	13 คน	หญิง	- คน
3. ประเทศเกาหลีใต้	จำนวน	8 คน	เป็นชาย	6 คน	หญิง	2 คน
4. ประเทศบรูไน	จำนวน	3 คน	เป็นชาย	3 คน	หญิง	- คน
5. ประเทศอิสราเอล	จำนวน	2 คน	เป็นชาย	2 คน	หญิง	- คน

การควบคุมการทำงานของคนต่างด้าว

สำนักงานจัดหางานจังหวัดสุโขทัย ยังมีภารกิจหน้าที่ในการดูแล ตรวจสอบ และควบคุมการทำงานของคนต่างด้าวในประเทศให้เป็นไปตามกฎหมายและเกิดประโยชน์แก่ประเทศมากที่สุด รวมถึงการควบคุมแรงงานต่างด้าวที่เข้าประเทศโดยผิดกฎหมาย ซึ่งได้รับการผ่อนผันให้ประกอบอาชีพได้เป็นการชั่วคราว ดำเนินการในเรื่องพิจารณาออกใบอนุญาตทำงาน ต่ออายุใบอนุญาตทำงานเปลี่ยนแปลงรายการใบอนุญาตทำงาน ออกใบอนุญาตทำงานรับแจ้งเข้า – ออกจากการทำงาน และการขอเข้ามาดำเนินการขององค์กรเอกชนต่างประเทศในประเทศไทย จากการใช้บริการของสำนักงานจัดหางานจังหวัดสุโขทัย เดือนพฤศจิกายน 2560 ที่ผ่านมาพบว่า

😊 แรงงานต่างด้าวที่ขออนุญาตทำงานถูกต้องตามกฎหมาย จำนวนคงเหลือทั้งสิ้น 727 คน จำแนก ได้ดังนี้

- คนต่างด้าวเข้าเมืองชั่วคราวทั่วไป (มาตรา 9) จำนวน 110 คน
- คนต่างด้าวตามกฎหมายส่งเสริมการลงทุนและกฎหมายอื่น -ไม่มี-
- คนต่างด้าวได้รับอนุญาตทำงานตามประเภทนำเข้า ได้รับอนุญาตทำงาน 164 คน
- คนต่างด้าวกลุ่มผ่านการพิสูจน์สัญชาติ จำนวน 419 คน
- ชนกลุ่มน้อย จำนวน 34 คน

😊 แรงงานต่างด้าวหลบหนีเข้าเมืองที่ได้รับอนุญาตทำงานเป็นการชั่วคราว 3 สัญชาติตามมติ ครม. เมื่อวันที่ 23 มีนาคม 2559 คน คงเหลือ ณ วันที่ 25 พฤศจิกายน 2560 จำนวน 225 คน จำแนกตามสัญชาติ ดังนี้

- | | | | | | | |
|-------------------|-----|-------|------|-------|-----|-------|
| 1. สัญชาติเมียนมา | ชาย | 62 คน | หญิง | 34 คน | รวม | 96 คน |
| 2. สัญชาติกัมพูชา | ชาย | 29 คน | หญิง | 41 คน | รวม | 70 คน |
| 3. สัญชาติลาว | ชาย | 12 คน | หญิง | 47 คน | รวม | 59 คน |

😊 แรงงานต่างด้าวหลบหนีเข้าเมืองรายงานตัวผ่านศูนย์คัดกรอง เมื่อวันที่ 24 กรกฎาคม - 7 สิงหาคม 2560 จำนวน 218 คน จำแนกตามสัญชาติ ดังนี้

- | | | | | | | |
|-------------------|-----|--------|------|-------|-----|-------|
| 1. สัญชาติเมียนมา | ชาย | 142 คน | หญิง | 86 คน | รวม | 56 คน |
| 2. สัญชาติกัมพูชา | ชาย | 36 คน | หญิง | 19 คน | รวม | 17 คน |
| 3. สัญชาติลาว | ชาย | 40 คน | หญิง | 10 คน | รวม | 30 คน |

