

# สรุปสถานการณ์แรงงานในจังหวัดสุโขทัย

## ประจำเดือนเมษายน 2560

### การบริการจัดหางานในประเทศ

จากการให้บริการจัดหางานในประเทศ เพื่อส่งเสริมให้ประชาชนวัยทำงานได้มีงานทำ มีรายได้ที่เหมาะสมรับรู้ข้อมูลข่าวสารตลาดแรงงาน ลดปัญหาการว่างงานและการขาดแคลนแรงงาน โดยดำเนินการในหลายรูปแบบได้แก่ การให้บริการจัดหางานปกติ ณ ศูนย์บริการจัดหางานเพื่อคนไทย จังหวัดสุโขทัย กิจกรรมส่งเสริมการมีงานทำ เช่น การจัดหางานเคลื่อนที่ การจัดงานนัดพบแรงงาน การส่งเสริมคนพิการให้ มีงานทำ การเคลื่อนย้ายแรงงานอย่างเป็นระบบ การเคลื่อนย้ายแรงงานชุมชนบนพื้นที่สูง การจัดหางานพิเศษสำหรับนักเรียน นักศึกษา และผู้พ้นโทษ เป็นต้น จากสถิติการให้บริการ ของงานจัดหางานในประเทศในรอบเดือนเมษายน 2560 ที่ผ่านมาพบว่า

1.1 นายจ้าง/สถานประกอบการ (ในจังหวัดสุโขทัย) มีความต้องการใช้แรงงาน(ตำแหน่งงานว่าง) แยกตามประเภทอุตสาหกรรมและประเภทอาชีพ จำนวน 255 อัตรา แยกเป็น เพศชายจำนวน 60 อัตรา คิดเป็นร้อยละ 23.53 เพศหญิงจำนวน 61 อัตรา คิดเป็นร้อยละ 23.92 ไม่ระบุเพศ จำนวน 134 อัตรา คิดเป็นร้อยละ 52.55 ของตำแหน่งงานทั้งหมด

1.2 ผู้ลงทะเบียนสมัครงานใหม่ (ปกติ) จำนวน 71 คน เป็นเพศชายจำนวน 27 คน คิดเป็นร้อยละ 38.03 เพศหญิง จำนวน 44 คน คิดเป็นร้อยละ 61.97 ของผู้สมัครงานใหม่

1.3 ผู้สมัครงานมาใช้บริการ จำนวน 236 คน แยกเป็นเพศชายจำนวน 87 คน คิดเป็นร้อยละ 36.86 เพศหญิงจำนวน 149 คน คิดเป็นร้อยละ 63.14 ของผู้สมัครงาน มาใช้บริการ

1.4 ด้านการบรรจุงาน (ปกติ) มีจำนวน 199 คน คิดเป็นร้อยละ 78.04 ของตำแหน่งงานว่างที่ได้รับแจ้ง และคิดเป็นร้อยละ 84.32 ของผู้สมัครงานมาใช้บริการ แยกเป็น เพศชาย 68 คน คิดเป็นร้อยละ 34.17 เพศหญิง จำนวน 131 คน คิดเป็นร้อยละ 65.83 ของผู้ที่ได้รับการบรรจุงานทั้งหมด

จะเห็นได้ว่า เดือนเมษายน 2560 ที่ผ่านมา มีตำแหน่งงานว่าง 255 อัตรา สามารถบรรจุแรงงานที่สมัคร (ปกติ) เข้าทำงาน 199 คน ซึ่งเป็นการบรรจุเข้าทำงานทั้งงาน ในจังหวัดและต่างจังหวัด

1.5 ด้านการว่างงาน มีจำนวน 37 คน คิดเป็นร้อยละ 15.68 ของผู้สมัครงานมาใช้บริการ ทั้งหมด

1.6 ผู้ประกันตนกรณีว่างงาน มาใช้บริการ ณ สำนักงาน ทั้งสิ้น 414 คน จำแนกเป็น

(1) ผู้ขึ้นทะเบียนใหม่ จำนวน 233 คน คิดเป็นร้อยละ 56.28 ของผู้ประกันตนกรณีว่างงานมาใช้บริการ แยกเป็น เพศชาย 108 คน คิดเป็นร้อยละ 46.35 ของผู้ขึ้นทะเบียนใหม่ เพศหญิง 125 คน คิดเป็นร้อยละ 46.35 ของผู้ขึ้นทะเบียนใหม่ และจำแนกเป็น กรณีลาออก 212 คน คิดเป็นร้อยละ 90.99 ของผู้ขึ้นทะเบียนใหม่ กรณีถูกเลิกจ้าง 21 คน คิดเป็นร้อยละ 9.01 ของผู้ขึ้นทะเบียนใหม่

(2) ผู้ประกันตนรายงานตัวกรณีว่างงาน จำนวน 181 คน คิดเป็นร้อยละ 43.72 ของผู้ประกันตนกรณีว่างงานมาใช้บริการ แยกเป็น เพศชาย 101 คน เพศหญิง 80 คน

(3) ผู้ประกันตนได้รับการบรรจุงาน จำนวน 55 คน แยกเป็นเพศชายจำนวน 28 คน คิดเป็นร้อยละ 50.91 เพศหญิงจำนวน 27 คน คิดเป็นร้อยละ 49.09 ของผู้ที่ได้รับการบรรจุงานทั้งหมด

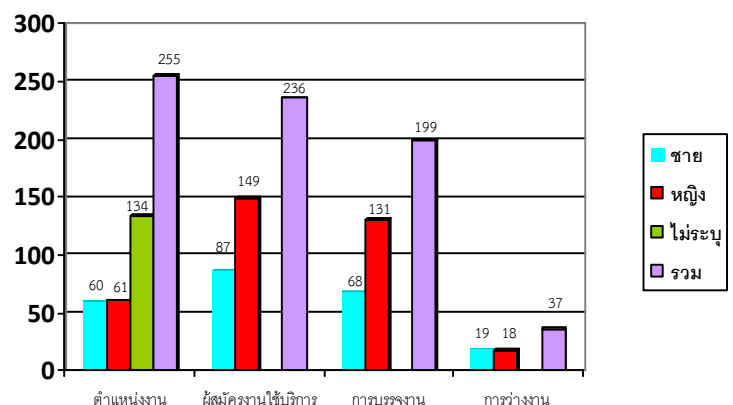

กราฟที่ 1 แสดงจำนวนผู้สมัครงาน ตำแหน่งงานว่างและการบรรจุงาน

ตารางที่ 1 ผู้สมัครงาน ตำแหน่งงานว่าง และการบรรจุงานในประเทศ

เดือน	ตำแหน่งงานว่าง				ผู้สมัครงาน/ผู้สมัครงานมาใช้บริการ			บรรจุงาน		
	ชาย	หญิง	ไม่ระบุ	รวม	ชาย	หญิง	รวม	ชาย	หญิง	รวม
เมษายน										
2560	60	61	134	255	27/87	44/149	71/236	68	131	199

ประเภทอุตสาหกรรมที่นายจ้างต้องการแรงงานมาก 3 อันดับ

1. การขาย จำนวน 147 คน
2. งานผลิต จำนวน 71 คน
3. งานบริการ จำนวน 26 คน

ประเภทอาชีพที่นายจ้างต้องการแรงงานมาก 3 อันดับ

1. พนักงานฝ่ายผลิต จำนวน 50 คน
2. พนักงานขาย จำนวน 43 คน
3. เจ้าหน้าที่สำนักงาน จำนวน 40 คน

ประเภทอาชีพที่มีผู้สมัครงานมาก 3 อันดับ

1. เจ้าหน้าที่สำนักงาน จำนวน 15 คน
2. พนักงานผลิต จำนวน 14 คน
3. พนักงานขาย จำนวน 13 คน

ประเภทอาชีพที่ได้รับการบรรจุมากที่สุด 3 อันดับ

1. เจ้าหน้าที่สำนักงาน จำนวน 37 คน
2. พนักงานขาย จำนวน 35 คน
3. พนักงานบริการ จำนวน 31 คน

การให้บริการ ณ สำนักงาน	ตำแหน่งงานว่าง (ในจังหวัดสุโขทัย)				ผู้สมัครงาน/ผู้สมัครงานมาใช้บริการ			บรรจุงาน		
	ชาย	หญิง	ไม่ระบุ	รวม	ชาย	หญิง	รวม	ชาย	หญิง	รวม
	49	57	104	210	9/23	10/40	19/63	10	16	26

ประเภทอุตสาหกรรมที่นายจ้างต้องการแรงงานมาก 3 อันดับ

1. พนักงานบัญชี,ธุรการ,เสมียน จำนวน 72 คน
2. เสมียน,ธุรการ จำนวน 34 คน
3. แม่บ้าน,พ.ขับรถ จำนวน 18 คน

วุฒิการศึกษาที่ลงทะเบียนสมัครงานมาก 3 อันดับ

1. มัธยม จำนวน 11 คน
2. ปวช.ปวส. จำนวน 10 คน
3. ประถมศึกษา จำนวน 7 คน

ประเภทอาชีพที่มีผู้สมัครงานมาก 3 อันดับ

1. พนักงานบัญชี,ธุรการ,เสมียน จำนวน 36 คน
2. พนักงานบริการ จำนวน 69 คน
3. พนักงานช่าง,ขับรถ จำนวน 41 คน

วุฒิที่ได้รับการบรรจุมากที่สุด 3 อันดับ

1. มัธยมศึกษา จำนวน 11 คน
2. ป.ตรี จำนวน 8 คน
3. ประถมศึกษา จำนวน 7 คน

### การบริหารแรงงานไทยไปทำงานต่างประเทศ

สำนักงานจัดหางานจังหวัดสุโขทัย มีภารกิจหน้าที่ เพื่อกำกับ ดูแล การจัดส่งแรงงานไทยไปทำงานต่างประเทศ คຸ້ມครองสิทธิประโยชน์ต่างๆ เพื่อให้แรงงานไทยได้รับค่าจ้างที่เป็นธรรมมีสภาพความเป็นอยู่และสภาพการทำงานที่เหมาะสม โดยดำเนินการพิจารณาขออนุญาตให้ผู้ได้รับอนุญาตจัดหางาน รับสมัครและประกาศรับสมัครคนหางานเป็นการล่วงหน้า พิจารณาค่าขออนุญาตจัดส่งคนหางานไปทำงานต่างประเทศ นายจ้างพาลูกจ้างไปทำงาน/ฝึกงานในต่างประเทศ รับแจ้งการเดินทางกลับไปทำงานต่างประเทศ อบรมคนหางานก่อนเดินทางไปทำงานต่างประเทศ จากสถิติการให้บริการของศูนย์ประสานบริการการไปทำงานต่างประเทศของจังหวัดสุโขทัยในรอบเดือน เมษายน 2560 ที่ผ่านมามีทั้งสิ้น 380 คน สามารถจำแนกได้ ดังนี้

😊 ผู้ลงทะเบียนแจ้งความประสงค์ไปทำงานต่างประเทศ จำนวน 221 คน เป็นชาย 176 คน เป็นหญิง 45 คน

😊 ผู้เดินทางไปทำงานต่างประเทศ (เดือนเมษายน 2560) ที่แจ้งผ่านสำนักงานจัดหางานจังหวัดสุโขทัย (ศูนย์ประสานบริการการไปทำงานต่างประเทศ) มีจำนวน 159 คน แยกเป็น

- แจ้งเดินทางกลับไปทำงานต่างประเทศ (RE-ENTRY) จำนวน 116 คน เป็นชาย 98 คน เป็นหญิง 18 คน
- แจ้งเดินทางไปทำงานต่างประเทศด้วยตนเอง (กรณีเดินทางครั้งแรก) จำนวน 43 คน เป็นชาย 35 คน เป็นหญิง 8 คน (ประเทศแคนาดา ชาย 1 คน แอลจีเรีย ชาย 19 คน) (ประเทศนิวซีแลนด์ ชาย 15 คน หญิง 8 คน)

#### ประเทศที่มีคนแจ้งเดินทางกลับไปทำงานมากที่สุด 5 อันดับ

1. ประเทศไต้หวัน	จำนวน	46 คน	เป็นชาย	38 คน	หญิง	8 คน
2. ประเทศสิงคโปร์	จำนวน	15 คน	เป็นชาย	15 คน	หญิง	- คน
3. ประเทศเกาหลีใต้	จำนวน	11 คน	เป็นชาย	10 คน	หญิง	1 คน
4. ประเทศคูเวต	จำนวน	8 คน	เป็นชาย	7 คน	หญิง	1 คน
5. ประเทศบรูไน	จำนวน	6 คน	เป็นชาย	5 คน	หญิง	1 คน

#### การควบคุมการทำงานของคนต่างด้าว

สำนักงานจัดหางานจังหวัดสุโขทัย ยังมีภารกิจหน้าที่ในการดูแล ตรวจสอบ และควบคุมการทำงานของคนต่างด้าวในประเทศให้เป็นไปตามกฎหมายและเกิดประโยชน์แก่ประเทศมากที่สุด รวมถึงการควบคุมแรงงานต่างด้าวที่เข้าประเทศโดยผิดกฎหมาย ซึ่งได้รับการผ่อนผันให้ประกอบอาชีพได้เป็นการชั่วคราว ดำเนินการในเรื่องพิจารณาออกใบอนุญาตทำงาน ต่ออายุใบอนุญาตทำงานเปลี่ยนแปลงรายการใบอนุญาตทำงาน ออกใบอนุญาตทำงานรับแจ้งเข้า – ออกจากการทำงาน และการขอเข้ามาดำเนินการขององค์กรเอกชนต่างประเทศในประเทศไทย จากบริการของสำนักงานจัดหางานจังหวัดสุโขทัย เดือนเมษายน 2560 ที่ผ่านมามีพบว่า

😊 แรงงานต่างด้าวที่ขออนุญาตทำงานถูกต้องตามกฎหมาย จำนวนคงเหลือทั้งสิ้น 531 คน จำแนก ได้ดังนี้

- คนต่างด้าวเข้าเมืองชั่วคราวทั่วไป (มาตรา 9) จำนวน 96 คน
- คนต่างด้าวตามกฎหมายส่งเสริมการลงทุนและกฎหมายอื่น -ไม่มี-
- คนต่างด้าวได้รับอนุญาตทำงานตามประเภทนำเข้า ได้รับอนุญาตทำงาน 141 คน
- คนต่างด้าวกลุ่มผ่านการพิสูจน์สัญชาติ จำนวน 267 คน
- ชนกลุ่มน้อย จำนวน 27 คน

😊 แรงงานต่างด้าวหลบหนีเข้าเมืองที่ได้รับอนุญาตทำงานเป็นการชั่วคราว 3 สัญชาติตามมติ ครม. เมื่อวันที่ 23 มีนาคม 2559 คน คงเหลือ ณ วันที่ 25 เมษายน 2560 จำนวน 355 จำแนกตามสัญชาติ ดังนี้

- |                   |            |            |            |
|-------------------|------------|------------|------------|
| 1. สัญชาติเมียนมา | ชาย 132 คน | หญิง 84 คน | รวม 216 คน |
| 2. สัญชาติกัมพูชา | ชาย 33 คน  | หญิง 42 คน | รวม 75 คน  |
| 3. สัญชาติลาว     | ชาย 13 คน  | หญิง 51 คน | รวม 64 คน  |

