

สรุปสถานการณ์แรงงานในจังหวัดสุโขทัย

ประจำเดือนกันยายน 2559

การบริการจัดหางานในประเทศ

จากการให้บริการจัดหางานในประเทศ เพื่อส่งเสริมให้ประชาชนวัยทำงานได้มีงานทำ มีรายได้ที่เหมาะสมรับรู้ข้อมูลข่าวสารตลาดแรงงาน ลดปัญหาการว่างงานและการขาดแคลนแรงงาน โดยดำเนินการในหลายรูปแบบได้แก่ การให้บริการจัดหางานปกติ ณ สำนักงานให้แก่คนหางาน กิจกรรมส่งเสริมการมีงานทำ เช่น การจัดหางานเคลื่อนที่ การจัดงานนัดพบแรงงาน การส่งเสริมคนพิการให้ มีงานทำ การเคลื่อนย้ายแรงงานอย่างเป็นระบบ การเคลื่อนย้ายแรงงานชุมชนบนพื้นที่สูง การจัดหางานพิเศษสำหรับนักเรียน นักศึกษา และผู้พ้นโทษ เป็นต้น จากสถิติการให้บริการของงานจัดหางานในประเทศในรอบเดือนกันยายน 2559 ที่ผ่านมาพบว่า

1.1 นายจ้าง/สถานประกอบการ (ในจังหวัดสุโขทัย) มีความต้องการใช้แรงงาน(ตำแหน่งงานว่าง) แยกตามประเภทอุตสาหกรรมและประเภทอาชีพ จำนวน 135 อัตรา แยกเป็น เพศชายจำนวน 17 อัตรา คิดเป็นร้อยละ 12.59 เพศหญิงจำนวน 38 อัตรา คิดเป็นร้อยละ 28.15 ไม่ระบุเพศ จำนวน 80 อัตรา คิดเป็นร้อยละ 59.26 ของตำแหน่งงานทั้งหมด

1.2 ผู้ลงทะเบียนสมัครงานใหม่ (ปกติ) จำนวน 45 คน เป็นเพศชายจำนวน 26 คน คิดเป็นร้อยละ 57.78 เพศหญิง จำนวน 19 คน คิดเป็นร้อยละ 42.22 ของผู้สมัครงานใหม่

1.3 ผู้สมัครงานมาใช้บริการ จำนวน 161 คน แยกเป็นเพศชายจำนวน 93 คน คิดเป็นร้อยละ 57.76 เพศหญิงจำนวน 68 คน คิดเป็นร้อยละ 42.24 ของผู้สมัครงาน มาใช้บริการ

1.4 ด้านการบรรจุงาน (ปกติ) มีจำนวน 109 คน คิดเป็นร้อยละ 80.74 ของตำแหน่งงานว่างที่ได้รับแจ้ง และคิดเป็นร้อยละ 68.70 ของผู้สมัครงานมาใช้บริการ แยกเป็น เพศชาย 47 คน คิดเป็นร้อยละ 43.12 เพศหญิง จำนวน 62 คน คิดเป็นร้อยละ 56.88 ของผู้ที่ได้รับการบรรจุงานทั้งหมด

จะเห็นได้ว่า เดือนกันยายน 2559 ที่ผ่านมามีตำแหน่งงานว่าง 135 อัตรา สามารถบรรจุแรงงานที่สมัคร (ปกติ) เข้าทำงาน 109 คน ซึ่งเป็นการบรรจุเข้าทำงานทั้งงานในจังหวัดและต่างจังหวัด

1.5 ด้านการว่างงาน มีจำนวน 52 คน คิดเป็นร้อยละ 32.30 ของผู้สมัครงานมาใช้บริการ ทั้งหมด

1.6 ผู้ประกันตนกรณีว่างงาน มาใช้บริการ ณ สำนักงานทั้งสิ้น 566 คน จำแนกเป็น

(1) ผู้ขึ้นทะเบียนใหม่ จำนวน 288 คน คิดเป็นร้อยละ 50.88 ของผู้ประกันตนกรณีว่างงานมาใช้บริการ แยกเป็น เพศชาย 153 คน คิดเป็นร้อยละ 53.13 ของผู้ขึ้นทะเบียนใหม่ เพศหญิง 135 คน คิดเป็นร้อยละ 46.87 ของผู้ขึ้นทะเบียนใหม่ และจำแนกเป็น กรณีลาออก 278 คน คิดเป็นร้อยละ 96.53 ของผู้ประกันตนกรณีว่างงาน ขึ้นทะเบียนใหม่ กรณีถูกเลิกจ้าง 10 คน คิดเป็นร้อยละ 3.47 ของผู้ประกันตนกรณีว่างงานขึ้นทะเบียนใหม่

(2) ผู้ประกันตนรายงานตัวกรณีว่างงาน จำนวน 278 คน คิดเป็นร้อยละ 49.12 ของผู้ประกันตนกรณีว่างงานมาใช้บริการ แยกเป็น เพศชาย 162 คน เพศหญิง 116 คน

(3) ผู้ประกันตนได้รับการบรรจุงาน จำนวน 51 คน แยกเป็นเพศชายจำนวน 17 คน คิดเป็นร้อยละ 33.33 เพศหญิงจำนวน 34 คน คิดเป็นร้อยละ 66.66 ของผู้ที่ได้รับการบรรจุงานทั้งหมด

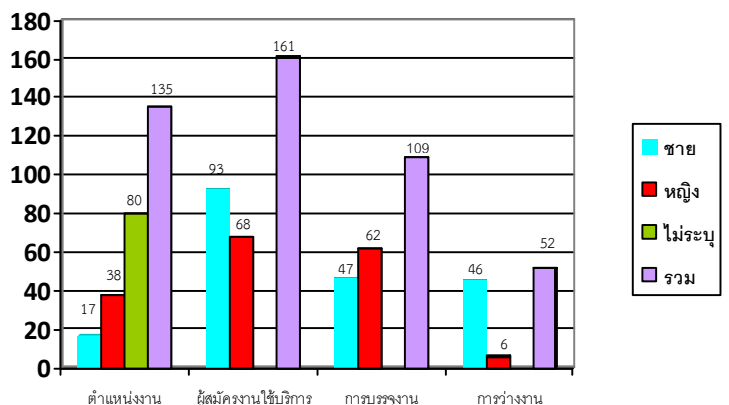

กราฟที่1 แสดงจำนวนผู้สมัครงาน ตำแหน่งงานว่างและการบรรจุงาน

ตารางที่ 1 ผู้สมัครงาน ตำแหน่งงานว่าง และการบรรจุงานในประเทศ

เดือน	ตำแหน่งงานว่าง				ผู้สมัครงาน/ผู้สมัครงานมาใช้บริการ			บรรจุงาน		
	ชาย	หญิง	ไม่ระบุ	รวม	ชาย	หญิง	รวม	ชาย	หญิง	รวม
กันยายน 2559	17	38	80	135	26/93	19/68	45/161	47	62	109

ประเภทอุตสาหกรรมที่นายจ้างต้องการแรงงานมาก 3 อันดับ

- | | |
|-------------|-------------|
| 1. การขาย | จำนวน 55 คน |
| 2. การผลิต | จำนวน 48 คน |
| 3 งานบริการ | จำนวน 12 คน |

ประเภทอาชีพที่นายจ้างต้องการแรงงานมาก 3 อันดับ

- | | |
|-----------------------|-------------|
| 1. พนักงานฝ่ายผลิต | จำนวน 50 คน |
| 2. พนักงานขาย | จำนวน 30 คน |
| 3. เสมียน/เจ้าหน้าที่ | จำนวน 30 คน |

ประเภทอาชีพที่มีผู้สมัครงานมาก 3 อันดับ

- | | |
|-----------------------|-------------|
| 1. พนักงานผลิต | จำนวน 17 คน |
| 2. เสมียน/เจ้าหน้าที่ | จำนวน 7 คน |
| 3. พนักงานบริการ/ชาย | จำนวน 5 คน |

ประเภทอาชีพที่ได้รับการบรรจุมากที่สุด 3 อันดับ

- | | |
|-----------------------|-------------|
| 1. พนักงานผลิต | จำนวน 30 คน |
| 2. พนักงานขาย | จำนวน 27 คน |
| 3. เสมียน/เจ้าหน้าที่ | จำนวน 20 คน |

การบริหารแรงงานไทยไปทำงานต่างประเทศ

สำนักงานจัดหางานจังหวัดสุโขทัย มีภารกิจหน้าที่ เพื่อกำกับ ดูแล การจัดส่งแรงงานไทยไปทำงานต่างประเทศ คຸ້ມครองสิทธิประโยชน์ต่างๆ เพื่อให้แรงงานไทยได้รับค่าจ้างที่เป็นธรรมมีสภาพความเป็นอยู่และสภาพการทำงานที่เหมาะสม โดยดำเนินการพิจารณาขออนุญาตให้ผู้ได้รับอนุญาตจัดหางาน รับสมัครและประกาศรับสมัครคนหางานเป็นการล่วงหน้า พิจารณาค่าขออนุญาตจัดส่งคนหางานไปทำงานต่างประเทศ นายจ้างพาลูกจ้างไปทำงาน/ฝึกงานในต่างประเทศ รับแจ้งการเดินทางกลับไปทำงานต่างประเทศ อบรมคนหางานก่อนเดินทางไปทำงานต่างประเทศ จากสถิติการให้บริการของศูนย์ประสานบริการการไปทำงานต่างประเทศของจังหวัดสุโขทัยในรอบเดือนกันยายน 2559 ที่ผ่านมามีทั้งสิ้น 203 คน สามารถจำแนกได้ดังนี้

☺ ผู้ลงทะเบียนแจ้งความประสงค์ไปทำงานต่างประเทศ จำนวน 142 คน เป็นชาย 107 คน เป็นหญิง 35 คน

☺ ผู้เดินทางไปทำงานต่างประเทศ (เดือนกันยายน 2559) ที่แจ้งผ่านสำนักงานจัดหางานจังหวัดสุโขทัย (ศูนย์ประสานบริการการไปทำงานต่างประเทศ) มีจำนวน 61 คน แยกเป็น

- แจ้งเดินทางกลับไปทำงานต่างประเทศ (RE-ENTRY) จำนวน 56 คน เป็นชาย 47 คน เป็นหญิง 9 คน
- แจ้งเดินทางไปทำงานต่างประเทศด้วยตนเอง (กรณีเดินทางครั้งแรก) จำนวน 5 คน เป็นชาย 5 คน

(ประเทศฮ่องกง ชาย 1 คน) (ประเทศบรูไน ชาย 1 คน) (ประเทศไซปรัส ชาย 1 คน) (ประเทศรัสเซีย ชาย 1 คน)
(ประเทศนิวซีแลนด์ ชาย 1 ราย)

-3-

ประเทศที่มีคนแจ้งเดินทางกลับไปทำงานมากที่สุด 5 อันดับ

1. ประเทศไต้หวัน	จำนวน	25 คน	เป็นชาย	21 คน	หญิง	4 คน
2. ประเทศสิงคโปร์	จำนวน	6 คน	เป็นชาย	6 คน	หญิง	0 คน
3. ประเทศอิสราเอล	จำนวน	4 คน	เป็นชาย	4 คน	หญิง	- คน
4. ประเทศคูเวต	จำนวน	3 คน	เป็นชาย	2 คน	หญิง	1 คน
5. ประเทศแอลจีเรีย	จำนวน	2 คน	เป็นชาย	2 คน	หญิง	- คน

การควบคุมการทำงานของคนต่างด้าว

สำนักงานจัดหางานจังหวัดสุโขทัย ยังมีภารกิจหน้าที่ในการดูแล ตรวจสอบ และควบคุมการทำงานของคนต่างด้าวในประเทศให้เป็นไปตามกฎหมายและเกิดประโยชน์แก่ประเทศมากที่สุด รวมถึงการควบคุมแรงงานต่างด้าวที่เข้าประเทศโดยผิดกฎหมาย ซึ่งได้รับการผ่อนผันให้ประกอบอาชีพได้เป็นการชั่วคราว ดำเนินการในเรื่องพิจารณาออกใบอนุญาตทำงาน ต่ออายุใบอนุญาตทำงานเปลี่ยนแปลงรายการใบอนุญาตทำงาน ออกใบอนุญาตทำงานรับแจ้งเข้า – ออกจากการทำงาน และการขอเข้ามาดำเนินการขององค์กรเอกชนต่างประเทศในประเทศไทย จากการใช้บริการของสำนักงานจัดหางานจังหวัดสุโขทัย เดือนกันยายน 2559 ที่ผ่านมาพบว่า

😊 แรงงานต่างด้าวที่ขออนุญาตทำงานถูกต้องตามกฎหมาย จำนวนคงเหลือทั้งสิ้น 435 คน จำแนก ได้ดังนี้

- คนต่างด้าวเข้าเมืองชั่วคราวทั่วไป (มาตรา 9) จำนวน 101 ราย
- คนต่างด้าวตามกฎหมายส่งเสริมการลงทุนและกฎหมายอื่น -ไม่มี-
- คนต่างด้าวได้รับอนุญาตทำงานตามประเภทนำเข้า ได้รับอนุญาตทำงาน 151 คน
- คนต่างด้าวพิสูจน์สัญชาติ จำนวน 150 คน
- ชนกลุ่มน้อย จำนวน 33 คน

😊 แรงงานต่างด้าวหลบหนีเข้าเมืองที่ได้รับอนุญาตทำงานเป็นการชั่วคราว 3 สัญชาติตามมติ ครม. เมื่อวันที่ 23 มีนาคม 2559 คน ทั้งหมด ณ วันที่ 25 กันยายน 2559 จำนวน 519 จำแนกตามสัญชาติ ดังนี้

- | | | | |
|---------------------|------------|-------------|------------|
| 1. สัตว์ชาติเมียนมา | ชาย 231 คน | หญิง 141 คน | รวม 372 คน |
| 2. สัตว์ชาติกัมพูชา | ชาย 35 คน | หญิง 43 คน | รวม 78 คน |
| 3. สัตว์ชาติลาว | ชาย 14 คน | หญิง 55 คน | รวม 69 คน |

