

สรุปสถานการณ์แรงงานในจังหวัดสุโขทัย

ประจำเดือนกุมภาพันธ์ 2560

การบริการจัดหางานในประเทศ

จากการให้บริการจัดหางานในประเทศ เพื่อส่งเสริมให้ประชาชนวัยทำงานได้มีงานทำ มีรายได้ที่เหมาะสมรับรู้ข้อมูลข่าวสารตลาดแรงงาน ลดปัญหาการว่างงานและการขาดแคลนแรงงาน โดยดำเนินการในหลายรูปแบบได้แก่ การให้บริการจัดหางานปกติ ณ ศูนย์บริการจัดหางานเพื่อคนไทย จังหวัดสุโขทัย กิจกรรมส่งเสริมการมีงานทำ เช่น การจัดหางานเคลื่อนที่ การจัดงานนัดพบแรงงาน การส่งเสริมคนพิการให้ มีงานทำ การเคลื่อนย้ายแรงงานอย่างเป็นระบบ การเคลื่อนย้ายแรงงานชุมชนบนพื้นที่สูง การจัดหางานพิเศษสำหรับนักเรียน นักศึกษา และผู้พ้นโทษ เป็นต้น จากสถิติการให้บริการ ของงานจัดหางานในประเทศในรอบเดือนกุมภาพันธ์ 2560 ที่ผ่านมาพบว่า

1.1 นายจ้าง/สถานประกอบการ (ในจังหวัดสุโขทัย) มีความต้องการใช้แรงงาน(ตำแหน่งงานว่าง) แยกตามประเภทอุตสาหกรรมและประเภทอาชีพ จำนวน 205 อัตรา แยกเป็น เพศชายจำนวน 44 อัตรา คิดเป็นร้อยละ 21.46 เพศหญิง จำนวน 37 อัตรา คิดเป็นร้อยละ 18.05 ไม่ระบุเพศ จำนวน 124 อัตรา คิดเป็นร้อยละ 60.49 ของตำแหน่งงานทั้งหมด

1.2 ผู้ลงทะเบียนสมัครงานใหม่ (ปกติ) จำนวน 140 คน เป็นเพศชายจำนวน 45 คน คิดเป็นร้อยละ 32.14 เพศหญิง จำนวน 95 คน คิดเป็นร้อยละ 67.86 ของผู้สมัครงานใหม่

1.3 ผู้สมัครงานมาใช้บริการ จำนวน 251 คน แยกเป็นเพศชายจำนวน 83 คน คิดเป็นร้อยละ 33.07 เพศหญิง จำนวน 168 คน คิดเป็นร้อยละ 66.93 ของผู้สมัครงาน มาใช้บริการ

1.4 ด้านการบรรจุงาน (ปกติ) มีจำนวน 99 คน คิดเป็นร้อยละ 48.29 ของตำแหน่งงานว่างที่ได้รับแจ้ง และคิดเป็นร้อยละ 39.44 ของผู้สมัครงานมาใช้บริการ แยกเป็น เพศชาย 47 คน คิดเป็นร้อยละ 47.47 เพศหญิง จำนวน 52 คน คิดเป็นร้อยละ 52.53 ของผู้ที่ได้รับการบรรจุงานทั้งหมด

จะเห็นได้ว่า เดือนกุมภาพันธ์ 2560 ที่ผ่านมา มีตำแหน่งงานว่าง 205 อัตรา สามารถบรรจุแรงงานที่สมัคร (ปกติ) เข้าทำงาน 99 คน ซึ่งเป็นการบรรจุเข้าทำงานทั้งงานในจังหวัดและต่างจังหวัด

1.5 ด้านการว่างงาน มีจำนวน 152 คน คิดเป็นร้อยละ 60.56 ของผู้สมัครงานมาใช้บริการ ทั้งหมด

1.6 ผู้ประกันตนกรณีว่างงาน มาใช้บริการ ณ สำนักงาน ทั้งสิ้น 471 คน จำแนกเป็น

(1) ผู้ขึ้นทะเบียนใหม่ จำนวน 267 คน คิดเป็นร้อยละ 56.69 ของผู้ประกันตนกรณีว่างงานมาใช้บริการ แยกเป็น เพศชาย 147 คน คิดเป็นร้อยละ 55.06 ของผู้ขึ้นทะเบียนใหม่ เพศหญิง 120 คน คิดเป็นร้อยละ 44.94 ของผู้ขึ้นทะเบียนใหม่ และจำแนกเป็น กรณีลาออก 261 คน คิดเป็นร้อยละ 97.76 ของผู้ขึ้นทะเบียนใหม่ กรณีถูกเลิกจ้าง 4 คน คิดเป็นร้อยละ 1.50 ของผู้ขึ้นทะเบียนใหม่

(2) ผู้ประกันตนรายงานตัวกรณีว่างงาน จำนวน 204 คน คิดเป็นร้อยละ 43.31 ของผู้ประกันตนกรณีว่างงานมาใช้บริการ แยกเป็น เพศชาย 119 คน เพศหญิง 85 คน

(3) ผู้ประกันตนได้รับการบรรจุงาน จำนวน 26 คน แยกเป็นเพศชายจำนวน 15 คน คิดเป็นร้อยละ 57.69 เพศหญิงจำนวน 11 คน คิดเป็นร้อยละ 42.31 ของผู้ที่ได้รับการบรรจุงานทั้งหมด

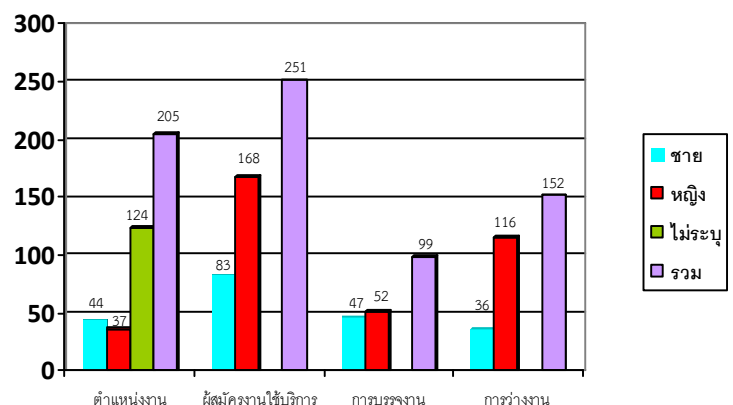

กราฟที่ 1 แสดงจำนวนผู้สมัครงาน ตำแหน่งงานว่างและการบรรจุงาน

ตารางที่ 1 ผู้สมัครงาน ตำแหน่งงานว่าง และการบรรจุงานในประเทศ

เดือน	ตำแหน่งงานว่าง				ผู้สมัครงาน/ผู้สมัครงานมาใช้บริการ			บรรจุงาน		
	ชาย	หญิง	ไม่ระบุ	รวม	ชาย	หญิง	รวม	ชาย	หญิง	รวม
กุมภาพันธ์ 2560	44	37	124	205	45/83	95/168	251/205	47	52	99

ประเภทอุตสาหกรรมที่นายจ้างต้องการแรงงานมาก 3 อันดับ

- | | |
|--------------|--------------|
| 1. การผลิต | จำนวน 130 คน |
| 2. การขาย | จำนวน 49 คน |
| 3. งานบริการ | จำนวน 17 คน |

ประเภทอาชีพที่นายจ้างต้องการแรงงานมาก 3 อันดับ

- | | |
|--------------------|-------------|
| 1. พนักงานฝ่ายผลิต | จำนวน 40 คน |
| 2. พนักงานฝ่ายขาย | จำนวน 72 คน |
| 3. พนักงานสำนักงาน | จำนวน 37 คน |

ประเภทอาชีพที่มีผู้สมัครงานมาก 3 อันดับ

- | | |
|------------------------|-------------|
| 1. พนักงานฝ่ายผลิต | จำนวน 43 คน |
| 2. เจ้าหน้าที่สำนักงาน | จำนวน 42 คน |
| 3. พนักงานขาย | จำนวน 31 คน |

ประเภทอาชีพที่ได้รับการบรรจุมากที่สุด 3 อันดับ

- | | |
|------------------------|-------------|
| 1. พนักงานฝ่ายผลิต | จำนวน 25 คน |
| 2. เจ้าหน้าที่สำนักงาน | จำนวน 21 คน |
| 3. พนักงานขับรถ | จำนวน 15 คน |

การให้บริการ ณ สำนักงาน	ตำแหน่งงานว่าง (ในจังหวัดสุโขทัย)				ผู้สมัครงาน/ผู้สมัครงานมาใช้บริการ			บรรจุงาน		
	ชาย	หญิง	ไม่ระบุ	รวม	ชาย	หญิง	รวม	ชาย	หญิง	รวม
	19	30	45	94	9/17	13/27	22/44	6	0	6

ประเภทอุตสาหกรรมที่นายจ้างต้องการแรงงานมาก 3 อันดับ

- | | |
|-------------------------------|-------------|
| 1. พนักงานขาย,ที่ปรึกษาการขาย | จำนวน 55 คน |
| 2. แม่บ้าน,พ.ขับรถ | จำนวน 28 คน |
| 3. เสมียน | จำนวน 11 คน |

วุฒิการศึกษาที่ลงทะเบียนสมัครงานมาก 3 อันดับ

- | | |
|-------------------|-------------|
| 1. วุฒิ ม.3 | จำนวน 16 คน |
| 2. วุฒิ ม.6 | จำนวน 3 คน |
| 3. วุฒิ ปวช.,ปวส. | จำนวน 3 คน |

ประเภทอาชีพที่มีผู้สมัครงานมาก 3 อันดับ

- | | |
|-------------------------------|-------------|
| 1. พนักงานบัญชี,ธุรการ,เสมียน | จำนวน 23 คน |
| 2. พนักงานขาย,ที่ปรึกษาการขาย | จำนวน 13 คน |
| 3. แม่บ้าน,พ.ขับรถ | จำนวน 8 คน |

วุฒิที่ได้รับการบรรจุมากที่สุด 3 อันดับ

- | | |
|---------------|------------|
| 1. วุฒิ ป.6 | จำนวน 3 คน |
| 2. วุฒิ ป.ตรี | จำนวน 2 คน |
| 3. วุฒิ ม.3 | จำนวน 1 คน |

การบริหารแรงงานไทยไปทำงานต่างประเทศ

สำนักงานจัดหางานจังหวัดสุโขทัย มีภารกิจหน้าที่ เพื่อกำกับ ดูแล การจัดส่งแรงงานไทยไปทำงานต่างประเทศ คຸ້ມครองสิทธิประโยชน์ต่างๆ เพื่อให้แรงงานไทยได้รับค่าจ้างที่เป็นธรรมมีสภาพความเป็นอยู่และสภาพการทำงานที่เหมาะสม โดยดำเนินการพิจารณาขออนุญาตให้ผู้ได้รับอนุญาตจัดหางาน รับสมัครและประกาศรับสมัครคนหางานเป็นการล่วงหน้า พิจารณาค่าขออนุญาตจัดส่งคนหางานไปทำงานต่างประเทศ นายจ้างพาลูกจ้างไปทำงาน/ฝึกงานในต่างประเทศ รับแจ้งการเดินทางกลับไปทำงานต่างประเทศ อบรมคนหางานก่อนเดินทางไปทำงานต่างประเทศ จากสถิติการให้บริการของศูนย์ประสานบริการการไปทำงานต่างประเทศของจังหวัดสุโขทัยในรอบเดือนกุมภาพันธ์ 2560 ที่ผ่านมามีทั้งสิ้น 186 คน สามารถจำแนกได้ ดังนี้

😊 ผู้ลงทะเบียนแจ้งความประสงค์ไปทำงานต่างประเทศ จำนวน 92 คน เป็นชาย 62 คน เป็นหญิง 30 คน

😊 ผู้เดินทางไปทำงานต่างประเทศ (เดือนกุมภาพันธ์ 2560) ที่แจ้งผ่านสำนักงานจัดหางานจังหวัดสุโขทัย (ศูนย์ประสานบริการการไปทำงานต่างประเทศ) มีจำนวน 94 คน แยกเป็น

- แจ้งเดินทางกลับไปทำงานต่างประเทศ (RE-ENTRY) จำนวน 94 คน เป็นชาย 89 คน เป็นหญิง 5 คน
- แจ้งเดินทางไปทำงานต่างประเทศด้วยตนเอง (กรณีเดินทางครั้งแรก) จำนวน 34 คน เป็นชาย 33 คน เป็นหญิง 1 คน (ประเทศนิวซีแลนด์ ชาย 5 คน หญิง 1 คน) (ประเทศแอลจีเรีย ชาย 28 คน)

ประเทศที่มีคนแจ้งเดินทางกลับไปทำงานมากที่สุด 5 อันดับ

1. ประเทศไต้หวัน	จำนวน	31 คน	เป็นชาย	27 คน	หญิง	4 คน
2. ประเทศเกาหลีใต้	จำนวน	13 คน	เป็นชาย	13 คน	หญิง	- คน
3. ประเทศสิงคโปร์	จำนวน	12 คน	เป็นชาย	12 คน	หญิง	- คน
4. ประเทศโอมาน	จำนวน	3 คน	เป็นชาย	2 คน	หญิง	1 คน
5. ประเทศคูเวต,สหรัฐอาหรับเอมิเรต	จำนวน	2 คน	เป็นชาย	2 คน	หญิง	- คน

การควบคุมการทำงานของคนต่างด้าว

สำนักงานจัดหางานจังหวัดสุโขทัย ยังมีภารกิจหน้าที่ในการดูแล ตรวจสอบ และควบคุมการทำงานของคนต่างด้าวในประเทศให้เป็นไปตามกฎหมายและเกิดประโยชน์แก่ประเทศมากที่สุด รวมถึงการควบคุมแรงงานต่างด้าวที่เข้าประเทศโดยผิดกฎหมาย ซึ่งได้รับการผ่อนผันให้ประกอบอาชีพได้เป็นการชั่วคราว ดำเนินการในเรื่องพิจารณาออกใบอนุญาตทำงาน ต่ออายุใบอนุญาตทำงานเปลี่ยนแปลงรายการใบอนุญาตทำงาน ออกใบอนุญาตทำงานรับแจ้งเข้า – ออกจากการทำงาน และการขอเข้ามาดำเนินการขององค์กรเอกชนต่างประเทศในประเทศไทย จากการใช้บริการของสำนักงานจัดหางานจังหวัดสุโขทัย เดือนกุมภาพันธ์ 2560 ที่ผ่านมามีพบว่า

😊 แรงงานต่างด้าวที่ขออนุญาตทำงานถูกต้องตามกฎหมาย จำนวนคงเหลือทั้งสิ้น 452 คน จำแนก ได้ดังนี้

- คนต่างด้าวเข้าเมืองชั่วคราวทั่วไป (มาตรา 9) จำนวน 112 ราย
- คนต่างด้าวตามกฎหมายส่งเสริมการลงทุนและกฎหมายอื่น -ไม่มี-
- คนต่างด้าวได้รับอนุญาตทำงานตามประเภทนำเข้า ได้รับอนุญาตทำงาน 176 คน
- คนต่างด้าวพิสูจน์สัญชาติ จำนวน 135 คน
- ชนกลุ่มน้อย จำนวน 29 คน

😊 แรงงานต่างด้าวหลบหนีเข้าเมืองที่ได้รับอนุญาตทำงานเป็นการชั่วคราว 3 สัญชาติตามมติ ครม. เมื่อวันที่ 23 มีนาคม 2559 คน คงเหลือ ณ วันที่ 25 กุมภาพันธ์ 2560 จำนวน 491 จำแนกตามสัญชาติ ดังนี้

- | | | | |
|-------------------|------------|-------------|------------|
| 1. สัญชาติเมียนมา | ชาย 215 คน | หญิง 132 คน | รวม 347 คน |
| 2. สัญชาติกัมพูชา | ชาย 34 คน | หญิง 43 คน | รวม 77 คน |
| 3. สัญชาติลาว | ชาย 14 คน | หญิง 53 คน | รวม 67 คน |

