

เอกสารคู่มือการใช้งานระบบอิเล็กทรอนิกส์
การบริหารแรงงานไทยไปต่างประเทศ
ส่วนของเจ้าหน้าที่การเงิน สำนักงานจัดหางานจังหวัดสุรินทร์

กรณีคนหางานยื่นขอสมัครสมาชิกกองทุนเพื่อช่วยเหลือคนหางานไปทำงานต่างประเทศ
ด้วยวิธีการแจ้งการเดินทางไปทำงานต่างประเทศ

03 ขั้นตอนกระบวนการโอนเงินเข้ากองทุนเพื่อช่วยเหลือคนงานไปทำงานในต่างประเทศ

รูปแบบ : การยื่นคำขอส่งเงินเข้ากองทุนเพื่อช่วยเหลือคนงานไปทำงานในต่างประเทศ

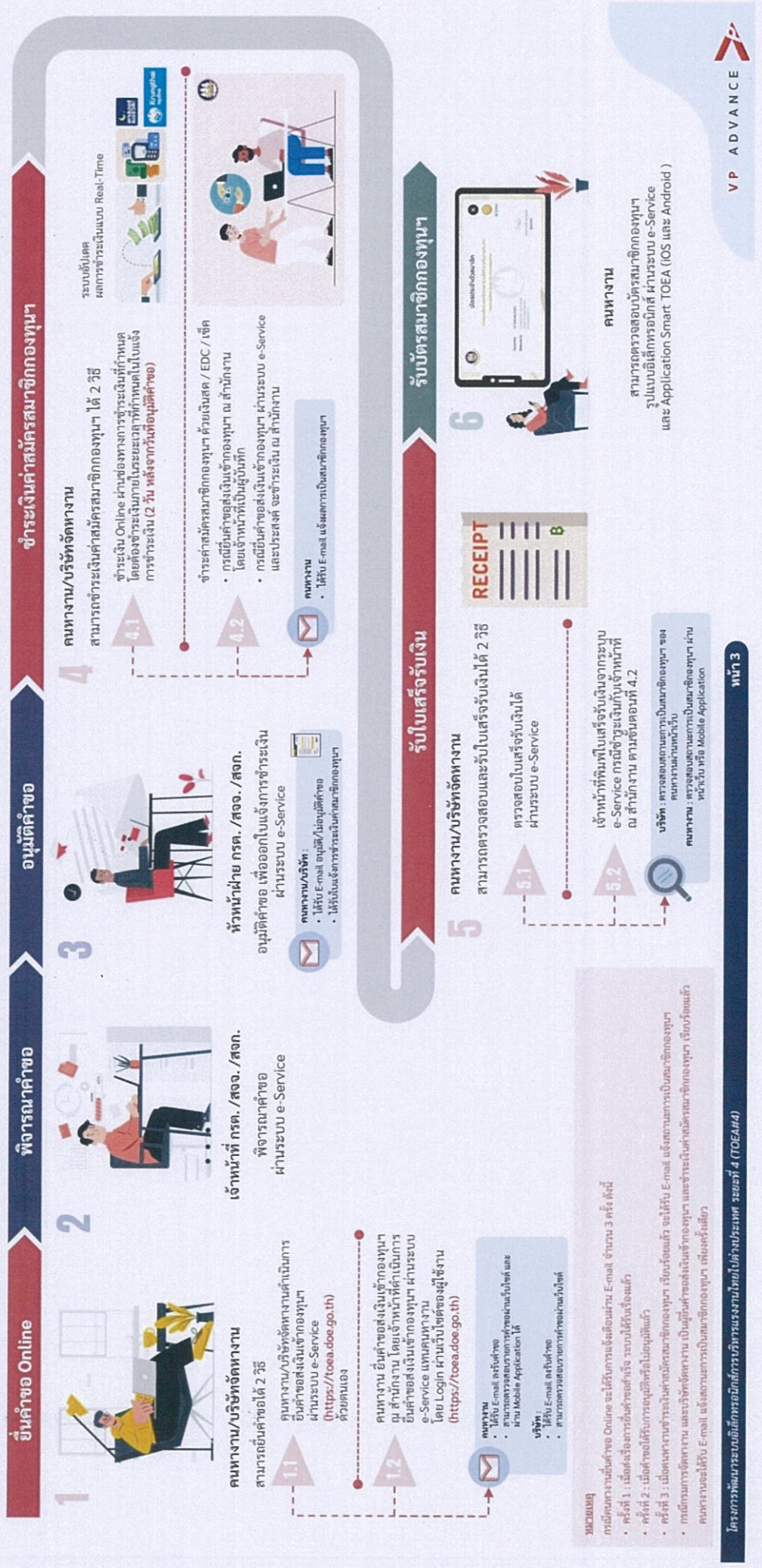

กรณี คนหางานประสงค์ชำระค่าสมัครสมาชิกกองทุนฯ ด้วย เงินสด/EDC/เช็ค

1. เจ้าหน้าที่การเงิน หรือเจ้าหน้าที่ที่มีคำสั่งมอบหมายให้ปฏิบัติหน้าที่รับเงินทางกองทุนฯ เป็นผู้บันทึกผลการชำระเงินค่าสมัครสมาชิกกองทุนฯ > เว็บไซต์ <https://toeaadmin.doe.go.th>

1.1 เจ้าหน้าที่การเงิน หรือเจ้าหน้าที่ฯ เข้าสู่ระบบ



1.3 เจ้าหน้าที่การเงิน หรือเจ้าหน้าที่ที่มีคำสั่งมอบหมายฯ กดเลือก เพื่อบันทึกผลการชำระเงินค่าสมัครกองทุนฯ

ระบบอิเล็กทรอนิกส์การชำระเงินรายเดือนไปต่างประเทศ



Ca) พบคณบดีออก

คันทรายการพิมพ์หนังสือออก

เลขที่	รายการ ที่มอบ	<input checked="" type="checkbox"/>
วันที่รับ	ชื่อ	<input checked="" type="checkbox"/>
ตั้งชนิด	สถานะ ที่มอบ	<input checked="" type="checkbox"/>

ค้นหา

รายการพิมพ์หนังสือออก

ลำดับ	เลขที่ใบ	รายการ	ตั้งรับที่ / ผู้มอบ	วันที่รับ	ใบรับเงิน
1	EL.65-018128	จ่ายเงินเข้ากองทุนเพื่อช่วยเหลือคนพิการ รายไม่ถาวร (กรณีรับ)	นายสมชาย ใจบุญ	26 ม.ค. 65, 10:57	
2	EL.65-018109	จ่ายเงินเข้ากองทุนเพื่อช่วยเหลือคนพิการ รายไม่ถาวร (กรณีรับ)	บริษัทเอกชน JV แอวอนดี ซีทีดี	25 ม.ค. 65, 12:45	
3	EL.65-018074	จ่ายเงินเข้ากองทุนเพื่อช่วยเหลือคนพิการ รายไม่ถาวร (กรณีรับ)	สำนักงานตรวจ	24 ม.ค. 65, 10:57	

1

1.5 เจ้าหน้าที่การเงิน หรือเจ้าหน้าที่ฯ พิมพ์ใบเสร็จรับเงินออกจากระบบอิเล็กทรอนิกส์ ด้วยกระดาษ A4



ใบเสร็จรับเงิน
ในราชการ กรมการจัดหางาน
กองทุนเพื่อช่วยเหลือคนหางานไปทำงานในต่างประเทศ

ได้รับเงินจาก นายหุ่นยนต์ ทดสอบ เลขที่ใบเสร็จรับเงิน E11 100000001
ที่อยู่ชำระเงิน 204-204/1 ถนนวิสุทธิกษัตริย์ แขวงบ้านพานถม เขตพระ วันออกใบเสร็จรับเงิน 01/01.2565, 13.16 น.
นคร กรุงเทพมหานคร 10200 เลขที่ใบแจ้งการชำระเงิน 000000000000001
เลขที่ EL64-000001

รายการ	จำนวนเงิน (บาท)
ค่าสมาชิกกองทุนเพื่อช่วยเหลือคนหางานไปทำงานในต่างประเทศ ตามมาตรา 37 วรรคสอง กรมการจัดหางานจัดส่ง ประเทศ อิสราเอล	400.00
รวมเป็นเงินทั้งสิ้น	400.00

(สี่ร้อยพันบาทถ้วน)

ลงชื่อ _____ ผู้รับเงิน
(นางสาวนันทน์ พานเงิน)
ตำแหน่ง ผู้อำนวยการกองบริหารแรงงานไทยไปต่างประเทศ

ชำระเงินผ่านช่องทาง : เงินสด/EDC
หมายเหตุ : 1. ขอตามข้อมูลการชำระเงินติดต่อกองทุนฯ 02-245-6710 (วันเวลาราชการ)
2. ใบเสร็จรับเงินฉบับนี้เป็นเอกสารสำคัญโปรดเก็บไว้เป็นหลักฐานการชำระเงิน



พิมพ์เอกสาร วันที่ 201/65 18:50
(สำหรับประชาชน)

(สำเนา)

ใบเสร็จรับเงิน
ในราชการ กรมการจัดหางาน
กองทุนเพื่อช่วยเหลือคนหางานไปทำงานในต่างประเทศ

ผู้ชำระเงิน นายหุ่นยนต์ ทดสอบ เลขที่ใบเสร็จรับเงิน E11 100000001
ที่อยู่ชำระเงิน 204-204/1 ถนนวิสุทธิกษัตริย์ แขวงบ้านพานถม เขตพระ วันออกใบเสร็จรับเงิน 01/01.2565, 13.16 น.
นคร กรุงเทพมหานคร 10200 เลขที่ใบแจ้งการชำระเงิน 000000000000001
เลขที่ EL64-000001

รายการ	จำนวนเงิน (บาท)
ค่าสมาชิกกองทุนเพื่อช่วยเหลือคนหางานไปทำงานในต่างประเทศ ตามมาตรา 37 วรรคสอง กรมการจัดหางานจัดส่ง ประเทศ อิสราเอล	400.00
รวมเป็นเงินทั้งสิ้น	400.00

(สี่ร้อยพันบาทถ้วน)

ลงชื่อ _____ ผู้รับเงิน
(นางสาวนันทน์ พานเงิน)
ตำแหน่ง ผู้อำนวยการกองบริหารแรงงานไทยไปต่างประเทศ

ชำระเงินผ่านช่องทาง : เงินสด/EDC
หมายเหตุ : 1. ขอตามข้อมูลการชำระเงินติดต่อกองทุนฯ 02-245-6710 (วันเวลาราชการ)
2. ใบเสร็จรับเงินฉบับนี้เป็นเอกสารสำคัญโปรดเก็บไว้เป็นหลักฐานการชำระเงิน



พิมพ์เอกสาร วันที่ 201/65 18:50
(สำหรับเจ้าหน้าที่)

กรณี การรับชำระค่าสมัครสมาชิกกองทุนฯ ผ่านช่องทางออนไลน์

กรณีคนหางานชำระเงินผ่านช่องทางออนไลน์เมื่อคนหางานชำระเงินค่าสมัครสมาชิกกองทุนฯ เรียบร้อยแล้ว สามารถตรวจสอบใบเสร็จรับเงินผ่านระบบอิเล็กทรอนิกส์ (e-Service) และ Application "Smart TOEA"



ใบแจ้งชำระเงิน กองทุนเพื่อช่วยเหลือคนหางานไปทำงานในต่างประเทศ

กองบริหารแรงงานไทยไปทำงานต่างประเทศ กรมการจ้างงาน กระทรวงแรงงาน

BILLER ID	012345678901234	รหัสเรียกใบแจ้งหนี้	02/03/2565
เลขที่บัญชี	EL65-000011	เลขที่ใบแจ้งการชำระเงิน	090000/65/000001
ประเภทบัญชี	บัญชีหักทางอัตโนมัติ		
ผู้ชำระเงิน	บริษัทค้างาน วีพี แคราดส์ จำกัด		
ใบผูกเลขที่	ท. 644/2533	ประเภทที่หักทางไปทำงาน	ไทยจีน

รายละเอียด	อัตรา (บาท)	จำนวน (คน)	จำนวนเงิน (บาท)
ค่าธรรมเนียมเพื่อช่วยเหลือคนหางานไปทำงานในต่างประเทศ ตามมาตรา 37 ประมวลกฎหมายวิธีสบัญชี	500.00	30	15,000.00
รวมเป็นเงินทั้งสิ้น			15,000.00

ส่วนที่ 1 - ส่วนสำหรับเจ้าหน้าที่ผู้รับเงิน (ผู้รับเงิน)

ส่วนที่ 2 - ส่วนสำหรับเจ้าหน้าที่ผู้ชำระเงิน (ผู้ชำระเงิน)

การสมัครสมาชิกกองทุนฯ จะสมบูรณ์เมื่อมีเอกสารใบแจ้งการชำระเงินไปทางระบบที่ได้รับเงินเรียบร้อยแล้ว
ชำระคืนภายในวันที่ 27 กุมภาพันธ์ 2565 ภายในเวลา 23.00 น. และต้องชำระก่อนเปิดระบบการชำระเงินของกรมการจ้างงานไทย

ช่องทางชำระเงินอิเล็กทรอนิกส์ (เลือกชำระเงินด้วยวิธีใดวิธีหนึ่ง)

- ชำระเงินผ่านบัญชีเงินฝากออมทรัพย์ Biller ID : 012345678901234 (ATM / Mobile Banking / Internet Banking)
- ชำระเงินผ่านตู้เอทีเอ็ม (สาขา) สาขา: บริษัทค้างาน วีพี แคราดส์ จำกัด
- ชำระเงินผ่านธนาคาร (บัญชีออมทรัพย์) อ. กรุงไทย Company code : 12345 (ID หมายเลขบัญชี) (7-11) (ID หมายเลขสาขา)
- ชำระเงินด้วยเงินสด ณ สำนักงาน กทท./สทท./สทช.

ชำระเงินโดย Deposit by: (โทรศัพท์ / Telephone) (QR Code) (Barcode) (QR Code) (Barcode)

หมายเลข: 0999000160135572645056625336500001125650165000

หมายเหตุ: 1) โปรดชำระค่าธรรมเนียมการสมัครสมาชิกกองทุนฯ เป็นเงินไทยตามยอดที่ระบุ
2) ผู้ชำระเงินเป็นเงินไทยและชำระค่าธรรมเนียมการสมัครสมาชิกกองทุนฯ ตามที่ระบุในใบแจ้งหนี้
3) กรณีชำระเงินผ่านตู้เอทีเอ็ม กรุณาชำระค่าธรรมเนียมการสมัครสมาชิกกองทุนฯ เป็นเงินไทยตามยอดที่ระบุในใบแจ้งหนี้
4) กรณีชำระเงินผ่านธนาคาร กรุณาชำระค่าธรรมเนียมการสมัครสมาชิกกองทุนฯ เป็นเงินไทยตามยอดที่ระบุในใบแจ้งหนี้
5) กรณีชำระเงินด้วยเงินสด กรุณาชำระค่าธรรมเนียมการสมัครสมาชิกกองทุนฯ เป็นเงินไทยตามยอดที่ระบุในใบแจ้งหนี้



ใบเสร็จรับเงิน

ในราชการ กรมการจ้างงาน

กองทุนเพื่อช่วยเหลือคนหางานไปทำงานในต่างประเทศ

ผู้ชำระเงิน บริษัทค้างาน วีพี แคราดส์ จำกัด เลขที่ใบเสร็จรับเงิน EL1000/65/2/000001
 ใบอนุญาตนเลขที่ ท. 644 / 2533 วันที่ออกใบเสร็จรับเงิน 01/01/2565, 13:16 น.
 ที่อยู่ชำระเงิน 296-206/1 ถนนวิสุทธิกษัตริย์ แขวงกับสวนหลวง เขตพระนคร เลขที่ใบแจ้งการชำระเงิน A1000/65/000001
 กรุงเทพมหานคร 10200

รายการ	จำนวนเงิน (บาท)
ค่าธรรมเนียมเพื่อช่วยเหลือคนหางานไปทำงานในต่างประเทศ ตามมาตรา 37 บริษัทค้างาน วีพี แคราดส์ จำกัด จำนวน 30 คน คนละ 500 บาท	15,000.00
รวมเป็นเงินทั้งสิ้น	15,000.00

(หนึ่งหมื่นห้าพันบาทถ้วน)

ลงชื่อ _____ ผู้รับเงิน

(นายสมชาย งามงาม)
 ตำแหน่ง ผู้อำนวยการกองบริหารแรงงานไทยไปต่างประเทศ



ตรวจสอบข้อมูลทางการเงินได้ที่

ชำระเงินผ่านช่องทาง : Counter Service

- หมายเหตุ : 1. ยอดเงินข้อมูลการชำระเงินที่ติดออกตอน 02-205-6710 (วันเวลาราชการ)
 2. ใบเสร็จรับเงินฉบับนี้ถือเป็นเอกสารสำคัญโปรดเก็บไว้เป็นหลักฐานการชำระเงิน

วันที่ออกเอกสาร วันที่ 2/01/65 16:50

2 นำส่งเงินกองทุนฯ ที่ได้รับจากคนหางาน

ณ สิ้นวันทำการให้นำเงินฝากธนาคารกรุงไทย จำกัด (มหาชน) ตามใบแจ้งการชำระเงินกองทุน (708215) โดยไม่ต้องจ่ายค่าธรรมเนียมการโอน กรณีนำเงินฝากธนาคารไม่ทันในวันที่รับเงินให้นำเงินกองทุนฯ เก็บรักษาไว้ในตู้บิรภัยของสำนักงาน และให้จัดทำรายงานเงินคงเหลือประจำวันเสนอหัวหน้าส่วนราชการ รับทราบตามระเบียบราชการ

- รหัสหน่วยงาน Ref.1 > 00xx (รหัสจังหวัด)
- ประเภทเงิน Ref.2 > 01 (ค่าสมาชิกกองทุนฯ)



สำหรับลูกค้า

ใบแจ้งการชำระเงิน กองทุนเพื่อช่วยเหลือคนหางานไปทำงานในต่างประเทศ (708215)

ชื่อหน่วยงาน : กองบริหารแรงงานไทยไปต่างประเทศ วันที่

รหัสหน่วยงาน (Ref.1) : (4 หลัก)

ประเภทเงิน (Ref.2) : (2 หลัก)

01 ค่าสมาชิกกองทุนฯ

02 อื่นๆ

จำนวนเงินเป็นตัวเลข บาท

จำนวนเงินเป็นตัวอักษร (.....)

ลงชื่อผู้นำส่ง

หมายเลขโทรศัพท์

ลงชื่อเจ้าหน้าที่ธนาคาร

และตราประทับธนาคาร

สามารถชำระเงินผ่าน ธนาคารกรุงไทย จำกัด (มหาชน) ได้ทุกสาขาทั่วประเทศ

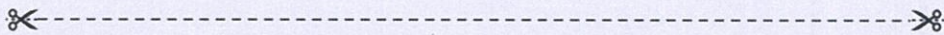

แบบฟอร์มการชำระเงินผ่าน บมจ. ธนาคารกรุงไทย



Product Code : 708215

วันที่

กองทุนเพื่อช่วยเหลือคนหางานไปทำงานในต่างประเทศ กรมการจัดหางาน

สาขา

ชื่อหน่วยงาน : กองบริหารแรงงานไทยไปต่างประเทศ

รหัสหน่วยงาน (Ref.1) : (4 หลัก)

ประเภทเงิน (Ref.2) : (2 หลัก)

<input type="radio"/> เงินสด	จำนวนเงินเป็นตัวอักษร	จำนวนเงินเป็นตัวเลข
<input type="radio"/> เงินโอน		

ลงชื่อผู้นำฝาก

เจ้าหน้าที่ผู้รับเงิน

2 นำส่งเงินกองทุนฯ ที่ได้รับจากคนหางาน (ต่อ)

รหัสหน่วยงาน (Ref.1)

กองทุนเพื่อช่วยเหลือคนหางานไปทำงานในต่างประเทศ : กองบริหารแรงงานไทยไปต่างประเทศ

ลำดับที่	ชื่อหน่วยงาน	รหัสหน่วยงาน (Ref.1)	ลำดับที่	ชื่อหน่วยงาน	รหัสหน่วยงาน (Ref.1)
1	สำนักงานจัดหางานจังหวัดสมุทรปราการ	0026	49	สำนักงานจัดหางานจังหวัดตาก	0074
2	สำนักงานจัดหางานจังหวัดนนทบุรี	0027	50	สำนักงานจัดหางานจังหวัดสุโขทัย	0075
3	สำนักงานจัดหางานจังหวัดปทุมธานี	0028	51	สำนักงานจัดหางานจังหวัดพิษณุโลก	0076
4	สำนักงานจัดหางานจังหวัดพระนครศรีอยุธยา	0029	52	สำนักงานจัดหางานจังหวัดพิจิตร	0077
5	สำนักงานจัดหางานจังหวัดอ่างทอง	0030	53	สำนักงานจัดหางานจังหวัดเพชรบูรณ์	0078
6	สำนักงานจัดหางานจังหวัดลพบุรี	0031	54	สำนักงานจัดหางานจังหวัดระยอง	0079
7	สำนักงานจัดหางานจังหวัดสิงห์บุรี	0032	55	สำนักงานจัดหางานจังหวัดกาญจนบุรี	0080
8	สำนักงานจัดหางานจังหวัดชัยนาท	0033	56	สำนักงานจัดหางานจังหวัดสุพรรณบุรี	0081
9	สำนักงานจัดหางานจังหวัดสระบุรี	0034	57	สำนักงานจัดหางานจังหวัดนครปฐม	0082
10	สำนักงานจัดหางานจังหวัดชลบุรี	0035	58	สำนักงานจัดหางานจังหวัดสมุทรสาคร	0083
11	สำนักงานจัดหางานจังหวัดระยอง	0036	59	สำนักงานจัดหางานจังหวัดสมุทรสงคราม	0084
12	สำนักงานจัดหางานจังหวัดฉะเชิงเทรา	0037	60	สำนักงานจัดหางานจังหวัดเพชรบุรี	0085
13	สำนักงานจัดหางานจังหวัดตราด	0038	61	สำนักงานจัดหางานจังหวัดประจวบคีรีขันธ์	0086
14	สำนักงานจัดหางานจังหวัดฉะเชิงเทรา	0039	62	สำนักงานจัดหางานจังหวัดนครศรีธรรมราช	0087
15	สำนักงานจัดหางานจังหวัดปราจีนบุรี	0040	63	สำนักงานจัดหางานจังหวัดกระบี่	0088
16	สำนักงานจัดหางานจังหวัดนครนายก	0041	64	สำนักงานจัดหางานจังหวัดพังงา	0089
17	สำนักงานจัดหางานจังหวัดสระแก้ว	0042	65	สำนักงานจัดหางานจังหวัดภูเก็ต	0090
18	สำนักงานจัดหางานจังหวัดนครราชสีมา	0043	66	สำนักงานจัดหางานจังหวัดสุราษฎร์ธานี	0091
19	สำนักงานจัดหางานจังหวัดบุรีรัมย์	0044	67	สำนักงานจัดหางานจังหวัดนครนง	0092
20	สำนักงานจัดหางานจังหวัดสุรินทร์	0045	68	สำนักงานจัดหางานจังหวัดชุมพร	0093
21	สำนักงานจัดหางานจังหวัดศรีสะเกษ	0046	69	สำนักงานจัดหางานจังหวัดสงขลา	0094
22	สำนักงานจัดหางานจังหวัดอุบลราชธานี	0047	70	สำนักงานจัดหางานจังหวัดสตูล	0095
23	สำนักงานจัดหางานจังหวัดร้อยเอ็ด	0048	71	สำนักงานจัดหางานจังหวัดศรีสะเกษ	0096
24	สำนักงานจัดหางานจังหวัดชัยภูมิ	0049	72	สำนักงานจัดหางานจังหวัดพัทลุง	0097
25	สำนักงานจัดหางานจังหวัดอำนาจเจริญ	0050	73	สำนักงานจัดหางานจังหวัดปัตตานี	0098
26	สำนักงานจัดหางานจังหวัดหนองบัวลำภู	0051	74	สำนักงานจัดหางานจังหวัดยะลา	0099
27	สำนักงานจัดหางานจังหวัดขอนแก่น	0052	75	สำนักงานจัดหางานจังหวัดนราธิวาส	0100
28	สำนักงานจัดหางานจังหวัดอุดรธานี	0053	76	สำนักงานจัดหางานจังหวัดบึงกาฬ	0108
29	สำนักงานจัดหางานจังหวัดเลย	0054	67	สำนักงานจัดหางานจังหวัดระนอง	0092
30	สำนักงานจัดหางานจังหวัดหนองคาย	0055	68	สำนักงานจัดหางานจังหวัดชุมพร	0093
31	สำนักงานจัดหางานจังหวัดมหาสารคาม	0056	69	สำนักงานจัดหางานจังหวัดสงขลา	0094
32	สำนักงานจัดหางานจังหวัดร้อยเอ็ด	0057	70	สำนักงานจัดหางานจังหวัดสตูล	0095
33	สำนักงานจัดหางานจังหวัดกาฬสินธุ์	0058	71	สำนักงานจัดหางานจังหวัดศรีสะเกษ	0096
34	สำนักงานจัดหางานจังหวัดสกลนคร	0059	72	สำนักงานจัดหางานจังหวัดพัทลุง	0097
35	สำนักงานจัดหางานจังหวัดนครพนม	0060	73	สำนักงานจัดหางานจังหวัดปัตตานี	0098
36	สำนักงานจัดหางานจังหวัดมุกดาหาร	0061	74	สำนักงานจัดหางานจังหวัดยะลา	0099
37	สำนักงานจัดหางานจังหวัดเชียงใหม่	0062	75	สำนักงานจัดหางานจังหวัดนราธิวาส	0100
38	สำนักงานจัดหางานจังหวัดลำพูน	0063	76	สำนักงานจัดหางานจังหวัดบึงกาฬ	0108
39	สำนักงานจัดหางานจังหวัดลำปาง	0064	77	สำนักงานจัดหางานกรุงเทพมหานครพื้นที่ 1	0016
40	สำนักงานจัดหางานจังหวัดอุตรดิตถ์	0065	78	สำนักงานจัดหางานกรุงเทพมหานครพื้นที่ 2	0017
41	สำนักงานจัดหางานจังหวัดแพร่	0066	79	สำนักงานจัดหางานกรุงเทพมหานครพื้นที่ 3	0018
42	สำนักงานจัดหางานจังหวัดน่าน	0067	80	สำนักงานจัดหางานกรุงเทพมหานครพื้นที่ 4	0019
43	สำนักงานจัดหางานจังหวัดพะเยา	0068	81	สำนักงานจัดหางานกรุงเทพมหานครพื้นที่ 5	0020
44	สำนักงานจัดหางานจังหวัดเชียงราย	0069	82	สำนักงานจัดหางานกรุงเทพมหานครพื้นที่ 6	0021
45	สำนักงานจัดหางานจังหวัดแม่ฮ่องสอน	0070	83	สำนักงานจัดหางานกรุงเทพมหานครพื้นที่ 7	0022
46	สำนักงานจัดหางานจังหวัดนครสวรรค์	0071	84	สำนักงานจัดหางานกรุงเทพมหานครพื้นที่ 8	0023
47	สำนักงานจัดหางานจังหวัดอุทัยธานี	0072	85	สำนักงานจัดหางานกรุงเทพมหานครพื้นที่ 9	0024
48	สำนักงานจัดหางานจังหวัดกำแพงเพชร	0073	86	สำนักงานจัดหางานกรุงเทพมหานครพื้นที่ 10	0025

3 การรายงานการรับชำระค่าสมัครสมาชิกกองทุนฯ ด้วย เงินสด/EDC/เช็ค

สรุปรายงานการรับเงินและออกบัตรสมาชิกกองทุนฯ ส่งให้กองบริหารแรงงานไทยไปต่างประเทศ “สัปดาห์ละครั้ง” พร้อมหลักฐานเอกสาร ดังนี้

- 1) หนังสือนำส่งของหน่วยงาน
- 2) สำเนาใบเสร็จรับเงิน (สำหรับเจ้าหน้าที่)
- 3) สำเนาใบนำฝากธนาคาร และใบแจ้งการชำระเงินกองทุนฯ สำหรับลูกค้า
- 4) Print Screen (แคปภาพหน้าจอ) แนบไฟล์สำเนาใบเสร็จรับเงินในระบบอิเล็กทรอนิกส์ (e-Service)
- 5) รายงานการรับเงินค่าสมัครสมาชิกกองทุนฯ เพื่อช่วยเหลือคนหางานไปทำงานในต่างประเทศ

สามารถเรียกดูรายงานได้จากระบบอิเล็กทรอนิกส์ (e-Service)

4 การบันทึกบัญชี

- (1) เมื่อรับเงินกองทุนฯ ให้บันทึกรายการ

เดบิต – บัญชีเงินสด

เครดิต – บัญชีเงินกองทุนฯ

- (2) เมื่อนำเงินกองทุนฯ ฝากธนาคาร (โอนเงินโดยการฝากต่างสาขา) ให้บันทึก

เดบิต – บัญชีเงินกองทุนฯ

เครดิต – บัญชีเงินสด

- (3) จัดทำทะเบียนคุมเงินกองทุนฯ เพื่อช่วยเหลือคนหางานไปทำงานในต่างประเทศ

หมายเหตุ

1. โปรดตรวจสอบความถูกต้องของข้อมูลการรับเงินค่าสมัครสมาชิกกองทุนฯ และใบเสร็จรับเงิน ให้ถูกต้องตรงกันทุกครั้ง
2. กรณีคนหางานชำระเงินผ่านช่องทางออนไลน์ ไม่ต้องนำส่งรายงานการรับเงินค่าสมัครสมาชิกกองทุนฯ



กลุ่ม Line E-service (งานกองทุน)
เพื่อใช้ในการติดต่อประสานงาน แจ้งปัญหาการใช้งาน
รวมถึงให้ข้อมูลต่างๆ เพิ่มเติม

5 ตรวจสอบใบเสร็จรับเงินและบัตรสมาชิกกองทุนฯ

คุณทางานสามารถตรวจสอบบัตรสมาชิกกองทุนฯ ผ่านระบบอิเล็กทรอนิกส์ (e-Service) และ Application "Smart TOEA"



**ตรวจสอบใบเสร็จรับเงิน
และบัตรสมาชิกกองทุนฯ ผ่าน
Application "Smart TOEA"
หรือ ผ่าน ระบบอิเล็กทรอนิกส์การบริหาร
แรงงานไทยไปต่างประเทศ (e-Service)
<https://toea.doe.go.th>**

ตัวอย่าง

การรายงานการรับชำระค่าสมัครสมาชิกกองทุนฯ ด้วย เงินสด/EDC/เช็ค

- หนังสือนำส่งของสำนักงานจัดหางานจังหวัด/สำนักงานจัดหางานกรุงเทพมหานครพื้นที่ 1-10 ถึงกองบริหารแรงงานไทยไปต่างประเทศ เรื่อง รายงานการรับชำระค่าสมัครสมาชิกกองทุนฯ ด้วย เงินสด/EDC/เช็ค
- สำเนาใบเสร็จรับเงิน (สำหรับเจ้าหน้าที่)

(สำเนา)



ใบเสร็จรับเงิน

ในราชการ กรมการจัดหางาน
กองทุนเพื่อช่วยเหลือคนหางานไปทำงานในต่างประเทศ

ได้รับเงินจาก นายหุ่นยนต์ ทดสอบ

เลขที่ใบเสร็จรับเงิน E1000/65/1/000001

ที่อยู่ผู้ชำระเงิน 204-204/1 ถนนวิสุทธิกษัตริย์ แขวงบ้านพานถม เขตพระนคร กรุงเทพมหานคร 10200

วันที่ออกใบเสร็จรับเงิน 01/01/2565, 13.16 น.

เลขที่ EL64-000001

รายการ	จำนวนเงิน (บาท)
ค่าสมาชิกกองทุนเพื่อช่วยเหลือคนหางานไปทำงานในต่างประเทศ ตามมาตรา 37 วรรคสอง กรมการจัดหางานจัดส่ง ประเทศ อิสราเอล	400.00
รวมเป็นเงินทั้งสิ้น	400.00

(สี่ร้อยพันบาทถ้วน)

ลงชื่อ

ผู้รับเงิน

(นางสาววราณี พานเงิน)

ตำแหน่ง เจ้าหน้าที่การเงิน

ชำระเงินผ่านช่องทาง : เงินสด/EDC

หมายเหตุ : ใบเสร็จรับเงินฉบับนี้เป็นเอกสารสำคัญโปรดเก็บไว้เป็นหลักฐานการชำระเงิน



พิมพ์เอกสาร วันที่ 2/01/65 18:50

(สำหรับเจ้าหน้าที่)

3. สำเนาใบนำฝากธนาคาร และใบแจ้งการชำระเงินกองทุนฯ สำหรับลูกค้า

เลข 019-1-41331-3 กองทุนเพื่อช่วยเหลือคนหางานไป
 *****300.00 TH 590393 1248-70001
 *****300.00 PER4 0.00/0.00

ใบรับชำระค่าสาธารณูปโภคและค่าบริการ
 Krungthai กรุงไทย

ประเภทบัญชี บัญชีออมทรัพย์ Savings A/C บัญชีกระแสรายวัน Current A/C สาขา 1248 สาขาศูนย์ราชการจังหวัดนนทบุรี
 เลขบัญชี 019-1-41331-3 ชื่อบริษัท/หน่วยงาน กองทุนเพื่อช่วยเหลือคนหางานไป
 ประเภทการฝาก เงินสด Cash รายการโอน TR เช็คธนาคาร CB เช็คต่างประเทศ CL เช็คเงินเก็บ BC วันที่ 25/10/2564

รายละเอียดลูกค้า
 ที่อยู่ : 708215 กรุงเทพมหานคร เขตบางนา เขตบางนา กรุงเทพมหานคร, ไทย
 ชื่อลูกค้า : กองทุนเพื่อช่วยเหลือคนหางานไปต่างประเทศ
 จ่าชื่อ : เงินสด
 เลขที่ใบแจ้ง / เลขที่แจ้ง : 0049
 เลขที่อ้างอิง 1 / 3 : 01 /
 เลขที่บัญชี : *****300.00
 อนุมัติโดยเจ้าหน้าที่ธนาคาร Authorized Signature

สำหรับลูกค้า
 กรมการเจ้าหน้าที่

ใบแจ้งการชำระเงิน กองทุนเพื่อช่วยเหลือคนหางานไปทำงานในต่างประเทศ (708215)

ชื่อบริษัท/หน่วยงาน : กองบริหารแรงงานไทยไปต่างประเทศ วันที่ 25 ตุลาคม 2564

รหัสบริษัท/หน่วยงาน (Ref.1) : 0 0 4 9 (4 หลัก)

ประเภทเงิน (Ref.2) : 0 1 (2 หลัก)

01 ค่าสมาชิกกองทุนฯ
 02 อื่นๆ

จำนวนเงินเป็นตัวเลข 300 บาท
 จำนวนเงินเป็นตัวอักษร (สามร้อยบาทถ้วน)

ส่งชื่อผู้นำส่ง (นางบุปผา แฝงฤทธิ์) เลขที่สำนักงานราชการจังหวัดนนทบุรี
 หมายเลขโทรศัพท์ 044-816163

ลงชื่อเจ้าหน้าที่ธนาคาร และตราประทับธนาคาร 25 ต.ค. 2564

สามารถชำระเงินผ่าน ธนาคารกรุงไทย จำกัด (มหาชน) .ได้ทุกสาขา ทั่วประเทศ

4. Print Screen (แคปภาพหน้าจอ) แนบไฟล์สำเนาใบเสร็จรับเงินในระบบอิเล็กทรอนิกส์ฯ (e-Service) (ให้เห็นในส่วนของเอกสารแนบ วันที่แนบล่าสุด)

โดยไปที่เมนู ฝ่ายกองทุนฯ > จัดการสมาชิกกองทุนคนหางาน > ดูข้อมูลคนหางาน

ระบบอิเล็กทรอนิกส์การบริการแรงงานไทยไปต่างประเทศ

หน้าหลัก | ฝ่ายกองทุนฯ | บริการสมาชิกกองทุนคนหางาน | บริการไปต่างประเทศ | ดูข้อมูลคนหางาน

ดูข้อมูลคนหางาน

พนักงานจ้าง

ลำดับ	เลขที่บัญชี	พนักงาน	สถานะ
1	E100090023/21042565	ข้าราชการหญิง	📄
2	E100090023/200001	ไม่ได้รับเงินฝากกองทุนฯ	📄

ข้อมูลทั่วไป

เลขที่บัตรประชาชน	724646991817	สถานะ	คนหางาน
ชื่อ-นามสกุล	นาย หม่อมราชวงศ์ หม่อมราชวงศ์ หุมพจน์	ชื่อ-นามสกุล (ไทย)	MR. HUMANUM HUMANUM
วันที่	24 ตุลาคม 2531	อายุ	28 ปี 6 เดือน 25 วัน
สัญชาติ	ไทย	ศาสนา	พุทธ
รหัสบัตร (เลข)	167	อัตรา (บาท)	65
กองทุนคนหางาน	204.204/1 รหัสบัญชี 21042565 และ 200001	อัตราเงินคงเหลือ	10200
กองทุนคนหางาน	204.204/1 รหัสบัญชี 21042565 และ 200001	อัตราเงินคงเหลือ	10200
โทรศัพท์มือถือ	0812345678	โทรศัพท์มือถือ (ไทย)	0812345999
อีเมล	นายหม่อมราชวงศ์ หุมพจน์	อีเมล	นายหม่อมราชวงศ์ หุมพจน์
เลขที่บัญชีเงินฝาก	AA7529905	วันที่	19 พฤศจิกายน 2559
		วันหมดอายุ	20 พฤศจิกายน 2564

ข้อมูลเงินฝากกองทุน

ประเภทบัญชีเงินฝาก	TAMWAN
จำนวนเงินฝาก (บาท)	300.00
จำนวนเงินฝาก (ดอลลาร์)	4.50

ข้อมูลประเภทการสิ้นสุดการเป็นสมาชิกกองทุน

วันที่สิ้นสุดการเป็นสมาชิกกองทุน	21 มีนาคม 2575	สถานะการเป็นสมาชิกกองทุน	สมัคร (ใช้งาน)
----------------------------------	----------------	--------------------------	----------------

ชื่อเจ้าหน้าที่ผู้จองบัตร

ตำแหน่ง	นายสมชาย ใจดี	ตำแหน่ง	นายสมชาย ใจดี
---------	---------------	---------	---------------

เอกสารแนบ

1) สำเนาบัตรประชาชน	วันที่แนบเอกสาร	16 พ.ค. 2564
2) สำเนาหนังสือเดินทาง (Passport)	วันที่แนบเอกสาร	16 พ.ค. 2564
3) สำเนาเอกสารยืนยันการลงทะเบียนสมาชิกกองทุนคนหางาน (ใบแจ้ง)	วันที่แนบเอกสาร	16 พ.ค. 2564
4) สำเนาหนังสือรับรอง - สำเนา	วันที่แนบเอกสาร	16 พ.ค. 2564
5) สำเนาหนังสือรับรอง - สำเนา	วันที่แนบเอกสาร	16 พ.ค. 2564
6) สำเนาบัญชีรายชื่อผู้ลงทะเบียนสมาชิกกองทุนคนหางาน (รายชื่อผู้ลงทะเบียน)	วันที่แนบเอกสาร	16 พ.ค. 2564
7) สำเนาบัตรประชาชน (สำเนา)	วันที่แนบเอกสาร	16 พ.ค. 2564
8) สำเนาบัตรประชาชน (สำเนา)	วันที่แนบเอกสาร	16 พ.ค. 2564

ข้อมูลเจ้าหน้าที่ผู้ดำเนินการต่ออายุสมาชิกกองทุน

วันที่	12 เมษายน 2564	ชื่อเจ้าหน้าที่	นายสมชาย ใจดี	ตำแหน่ง	นายสมชาย ใจดี
--------	----------------	-----------------	---------------	---------	---------------

เอกสารแนบประกอบการต่ออายุบัตรกองทุน

1) เอกสารแนบประกอบการต่ออายุบัตรกองทุน	วันที่แนบเอกสาร	16 พ.ค. 2564
2) สำเนา	วันที่แนบเอกสาร	16 พ.ค. 2564

ข้อมูลการชำระเงิน

เลขที่บัญชี	200090023/0012240	วันที่ชำระเงิน	25 พ.ค. 2563 19:04	สถานะการชำระเงิน	ชำระเงินแล้ว	ชื่อพนักงาน	Counter service	เลขที่สายงาน	00111	รหัสพนักงาน	2041102
-------------	-------------------	----------------	--------------------	------------------	--------------	-------------	-----------------	--------------	-------	-------------	---------

เอกสารแนบ

1) สำเนาบัตรประชาชน	วันที่แนบเอกสาร	16 พ.ค. 2564
---------------------	-----------------	--------------

ดูเอกสาร

5.1 กรณี สำนักงานจัดหางานจังหวัด/สำนักงานจัดหางานกรุงเทพมหานครพื้นที่ 1-10
 รับเงินค่าสมัครกองทุน ประเภทบริษัทจัดหางานจัดส่ง และกรณีแจ้งการเดินทางด้วยตนเอง

ตัวอย่างการรายงาน
 ประเภทบริษัทจัดหางานจัดส่ง และกรณีแจ้งการเดินทางด้วยตนเอง

รายงานการรับเงินและออกบัตรสมาชิกกองทุนเพื่อช่วยเหลือคนหางานไปทำงานในต่างประเทศ
 สำนักงานจัดหางานจังหวัด...../สำนักงานจัดหางานกรุงเทพมหานครพื้นที่.....
 ระหว่างวันที่..... ถึงเดือน.....พ.ศ.....

ลำดับที่	วัน/เดือน/ปี	เลขที่คำขอ	ชื่อ - สกุล/บริษัทจัดหางาน	เลขที่ จด.3	ประเภทที่ไปทำงาน	จำนวน (คน)	จำนวนเงิน (บาท)	เลขที่ใบเสร็จรับเงิน		จำนวนบัตร	เลขที่สมาชิกกองทุนฯ	หมายเหตุ
								เล่มที่	เลขที่			
1	22 ส.ค. 65	EL65-123456	บงกช สัน สดาร์ โสวอริย์ จำกัด	จต.3-065/001234	ได้วัน	4	2,000	14590	5	4	E41/00001-5/22082565	
2	23 ส.ค. 65	EL65-123459	บงกชวิเศษ เพลสเมนท์ จำกัด	จต.3-065/001875	ได้วัน	2	1,000	14590	6	2	E41/00001-2/23082565	
3	23 ส.ค. 65	EL65-018074	นายก่อได้ ของใจ	-	สัปดาห์	1	500	-	E4100/65/3/0000001	-	E4100/000001/23082565	
4	24 ส.ค. 65	EL65-018075	นางสาวจอยาน พอพาน	-	เกาหลีใต้	1	500	-	E4100/65/3/0000002	-	E4100/000001/24082565	
รวม						8	4,000					

หมายเหตุ การจัดส่งประเภทบริษัทจัดหางานจัดส่ง มีตั้งขึ้นใบเสร็จรับเงินแบบเดิม กรณียกเลิกใบเสร็จรับเงิน ให้ชี้แจงสาเหตุของการยกเลิกใบเสร็จ

ลงชื่อ - สกุล.....
 ตำแหน่ง.....

5.2 กรณี สำนักงานจัดหางานจังหวัด/สำนักงานจัดหางานกรุงเทพมหานครพื้นที่ 1-10
 รับเงินค่าสมัครกองทุน กรณีแจ้งการเดินทางด้วยตนเอง

รายงานการรับเงินและออกใบสมาชิกกองทุนเพื่อช่วยเหลือคนหางานไปทำงานในต่างประเทศ
 สำนักงานจัดหางานจังหวัด...../สำนักงานจัดหางานกรุงเทพมหานครพื้นที่.....
 ระหว่างวันที่..... ถึงเดือนพ.ศ.

ตัวอย่างการรายงาน กรณีแจ้งการเดินทางด้วยตนเอง

ลำดับที่	วันเดือน/ปี	เลขที่คำขอ	ชื่อ - สกุล/บริษัทจัดหางาน	เลขที่ จศ.3	ประเภทที่ไปทำงาน	จำนวน (คน)	จำนวนเงิน (บาท)	เลขที่ใบเสร็จรับเงิน		จำนวนบัตร	เลขที่สมาชิกกองทุน	หมายเหตุ
								เล่มที่	เลขที่			
1	23 ส.ค. 65	EL65-018074	นายอภิรักษ์ ใจดี	-	สมัคร	1	500	-	E4100/65/3/000001	-	E4100/000001/23082565	
2	24 ส.ค. 65	EL65-018075	นางสาวอรุณ พงษ์พาน	-	ภาพฟรีได้	1	500	-	E4100/65/3/000002	-	E4100/000001/24082565	
3	25 ส.ค. 65	EL65-018142	นางสาวอินทิรา เบ็ญดา	-	อิสระปลด	1	400	-	E4100/65/3/000003	-	E4100/000001/25082565	
4	26 ส.ค. 65	EL65-018256	นายหรรษา สุขสม	-	योगา	1	400	-	E4100/65/3/000004	-	E4100/000001/26082565	
							รวม	1,800				

หมายเหตุ การจัดส่งประเภทบริษัทจัดหางานจัดส่ง ยังคงเขียนใบเสร็จรับเงินแบบเดิม กรณียกเลิกใบเสร็จรับเงิน ให้แจ้งสถานะของการยกเลิกใบเสร็จ

ลงชื่อ - ลงชื่อ.....ผู้รายงาน
 ตำแหน่ง.....

- หมายเหตุ : 1. ใช้แบบฟอร์มรายงานการรับเงินนี้ จนกว่าการรับเงินค่าสมัครสมาชิกกองทุนฯ ทุกประเภทการเดินทาง จะขึ้นระบบพร้อมกันวันที่ 26 กันยายน 2565
 2. ตั้งแต่วันที่ 26 กันยายน 2565 เป็นต้นไป ให้ทางสำนักงานฯ เรียกรายงานออกจากระบบฯ แทนแบบฟอร์มรายงานการรับเงินฯ ที่ใช้ในปัจจุบัน