



ฉบับประจำเดือนกุมภาพันธ์ ๒๕๖๐

***** ขอเชิญสมัครงาน *****

วันอังคารที่ ๑๔ กุมภาพันธ์ ๒๕๖๐

ณ อาคารเอนกประสงค์สนามกีฬาากลางจังหวัดสิงห์บุรี

ตกงาน ว่างงาน ต้องการเปลี่ยนงาน...มาสำนักงานจัดหางานจังหวัดสิงห์บุรี

ไม่เลือกงาน....ไม่ตกงาน....

คำนิยมของสำนักงานจัดหางานจังหวัดสิงห์บุรี

เป็นหนึ่งในด้านบริการ ยิ้มแย้มแจ่มใส และเป็นสำนักงานแรกที่ประชาชนนึกถึง

บริการทันใจ ให้คนไทยมีงานทำ

สารบัญ

	หน้า
- สถานการณ์ตลาดแรงงาน ประจำเดือนมกราคม ๒๕๖๐	๑
- อาชีพเด็ด...น่ารู้ สาวกระเหรี่ยงไอเดียสุดปัง! ทำเค้กกระบอกไม้ไผ่ชูเป็นสินค้าโอท็อปสวนผึ้ง	๒ - ๓
- นานา สาระ “Work hard เพื่ออะไร หันมา Work smart แทนดีกว่า	๔ - ๕
- ภาพกิจกรรมเด่นในรอบเดือน	๖ - ๗
- ตำแหน่งงานว่าง	๘ - ๑๔



สวัสดีค่ะ....พบกับวารสารสำนักงานจัดหางาน
จังหวัดสิงห์บุรี ฉบับประจำเดือนกุมภาพันธ์
๒๕๖๐ สำนักงานจัดหางานจังหวัดสิงห์บุรี
มีข่าวแจ้งให้กับผู้สมัครงานที่ประสงค์จะหา
งานหรือเปลี่ยนงานขอเชิญสมัครงาน ได้ที่
สำนักงานฯ ทุกวันเวลาราชการ สำหรับใน
วารสารฉบับนี้ มีอาชีพเด็ดน่ารู้ นานาสาระ
ภาพกิจกรรมเด่นในรอบเดือนและข่าว
ตำแหน่งงานว่างทั้งในจังหวัดสิงห์บุรี
ต่างจังหวัดและตำแหน่งงานว่างสำหรับผู้
พิการ เชิญเปิดอ่านด้านในได้เลย

สำนักงานจัดหางานจังหวัดสิงห์บุรี



สถานการณ์ตลาดแรงงานจังหวัดสิงห์บุรี ประจำเดือน มกราคม ๒๕๖๐

๑. ด้านความต้องการแรงงาน

สำนักงานจัดหางานจังหวัดสิงห์บุรีได้รับแจ้งความต้องการแรงงานจากนายจ้าง/สถานประกอบการ จำนวน ๒๘๖ อัตรา เป็นชาย จำนวน ๖๖ อัตรา เป็นหญิง จำนวน ๔๕ อัตรา และไม่ระบุเพศ จำนวน ๑๗๕ อัตรา ส่วนใหญ่ต้องการแรงงานที่มีอายุระหว่าง ๑๘-๒๔ ปี จำนวน ๑๑๔ อัตรา ร้อยละ ๓๙.๘๖ รองลงมาคืออายุระหว่าง ๒๕-๒๙ ปี จำนวน ๘๓ อัตรา ร้อยละ ๒๙.๐๒

ระดับการศึกษาที่นายจ้างต้องการมากที่สุดคือ มัธยมศึกษา จำนวน ๑๑๗ อัตรา ร้อยละ ๔๐.๙๑ รองลงมาคือปวช. จำนวน ๖๔ อัตรา ร้อยละ ๒๒.๓๘

ความต้องการแรงงานจำแนกตามประเภทอาชีพ และอุตสาหกรรมที่นายจ้างต้องการ ๓ อันดับแรก ได้แก่ แรงงานด้านการผลิต จำนวน ๙๕ อัตรา ร้อยละ ๓๓.๒๒ แรงงานทั่วไป จำนวน ๓๕ อัตรา ร้อยละ ๑๒.๒๔ พนักงานขาย จำนวน ๒๖ อัตรา ร้อยละ ๙.๐๙

๒. ด้านผู้สมัครงาน

ผู้สมัครงานมาใช้บริการจัดหางาน จำนวน ๓๒๘ คน เป็นชาย จำนวน ๑๔๑ คน เป็นหญิง จำนวน ๑๘๗ คน

เป็นผู้สมัครงานรายใหม่ จำนวน ๑๓๐ คน เป็นชาย จำนวน ๕๔ คน ร้อยละ ๔๑.๕๔ เป็นหญิง จำนวน ๗๖ คน ร้อยละ ๕๘.๔๖ เมื่อพิจารณาผู้สมัครงานตามช่วงอายุพบว่า ผู้สมัครงานมีอายุระหว่าง ๑๘-๒๔ ปี มากที่สุด จำนวน ๕๔ คน ร้อยละ ๔๑.๕๔ รองลงมาคืออายุระหว่าง ๒๕-๒๙ ปี จำนวน ๓๑ คน ร้อยละ ๒๓.๘๕

ระดับการศึกษาของผู้สมัครงานอยู่ในระดับ มัธยมศึกษามากที่สุด จำนวน ๗๔ คน ร้อยละ ๕๖.๙๒ รองลงมาคือระดับปริญญาตรี จำนวน ๒๓ คน ร้อยละ ๑๗.๖๙

ตำแหน่งงานที่มีผู้สมัครงานมากที่สุด ๓ อันดับแรก คือ แรงงานทั่วไป จำนวน ๕๒ คน ร้อยละ ๔๐ พนักงานธุรการ จำนวน ๑๗ คน ร้อยละ ๑๓.๐๘ แรงงานด้านการผลิต จำนวน ๑๔ คน ร้อยละ ๑๐.๗๗

๓. ด้านการบรรจุกงาน

ผู้สมัครงานที่ได้รับการบรรจุกงานจำนวน ๒๓๘ คน เป็นชาย จำนวน ๘๐ คน เป็นหญิง จำนวน ๑๕๘ คน เมื่อพิจารณาตามช่วงอายุจะเห็นว่าผู้สมัครงานที่มีอายุระหว่าง ๓๐-๓๙ ปี ได้รับการบรรจุกงานมากที่สุด จำนวน ๙๒ คน ร้อยละ ๓๘.๖๖ รองลงมาคืออายุระหว่าง ๒๕-๒๙ ปี จำนวน ๖๕ คน ร้อยละ ๒๗.๓๑

ในด้านการศึกษาพบว่าผู้ที่จบการศึกษาระดับ มัธยมศึกษาได้รับการบรรจุกงานมากที่สุด จำนวน ๑๑๙ คน ร้อยละ ๕๐ รองลงมาคือระดับปริญญาตรี จำนวน ๔๔ คน ร้อยละ ๑๘.๔๙

ตำแหน่งงานที่ได้รับการบรรจุกงาน ๓ อันดับแรก ได้แก่ แรงงานด้านการผลิต จำนวน ๕๒ คน ร้อยละ ๒๑.๘๕ แรงงานทั่วไป จำนวน ๔๖ คน ร้อยละ ๑๙.๓๓ พนักงานขาย จำนวน ๑๕ คน ร้อยละ ๖.๓๐

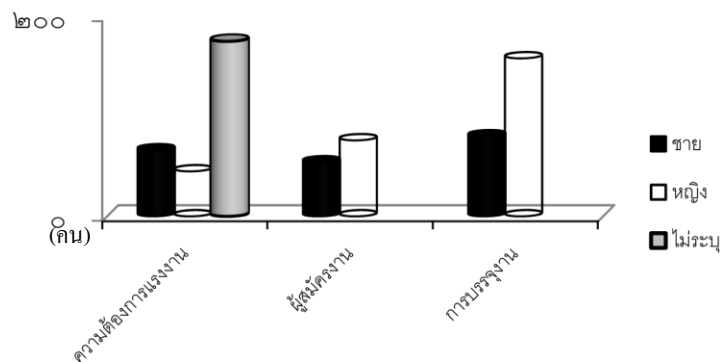

แผนภูมิ ความต้องการแรงงาน ผู้สมัครงาน และการบรรจุกงาน เดือน มกราคม ๒๕๖๐



สาวกะเหรี่ยงไอเดียสุดปัง! ทำเค้กกระบอกไม้ไผ่ ชูเป็นสินค้าโอท็อปสวนผึ้ง

เมื่อวันที่ ๓๑ ม.ค. ผู้สื่อข่าวสืบทราบว่ามีหญิงสาวที่มุ่งมั่นตั้งใจที่จะนำความสามารถในการทำขนมเบเกอรี่ โดยเฉพาะขนมเค้กในกระบอกไม้ไผ่ออกวางจำหน่าย ภายใต้แนวคิด “นำป่าเข้าเมือง” จนสร้างรายได้เลี้ยงครอบครัวและได้รับการตอบรับจากประชาชนนักท่องเที่ยวที่มาเยือนอำเภอสวนผึ้ง จ.ราชบุรี ต่อมาทราบว่าหญิงสาวคนดังกล่าวชื่อ น.ส.วรกานต์ อิงคุทานนท์ หญิงสาว วัย ๒๖ ปี



โดยเค้กไม้ไผ่” ในชื่อ “ฟุงพลู้ย” ที่ถูกตกแต่งหน้าตาด้วยวัตถุดิบหลากหลายไม่ว่าจะเป็นครีม ฝอยทอง สตอเบอร์รี่สด คุกกี้ ช็อกโกแลต และสตอเบอร์รี่เชื่อม นั้น ได้รับการขึ้นทะเบียนเป็นสินค้าหนึ่งตำบลหนึ่งผลิตภัณฑ์ล่าสุดของอำเภอสวนผึ้งไปเมื่อปี ๒๕๕๙

ผู้สื่อข่าวจึงเดินทางไปตรวจสอบข้อเท็จจริง โดยพบกับ น้องอุ้ม หรือนางสาววรกานต์ เจ้าของผลิตภัณฑ์ โอท็อปนี้เปิดเผยว่า เมื่อ ๒ ปีก่อนตนเองทำงานอยู่ที่ จ.ชลบุรี และก็สนใจในการทำขนมเบเกอรี่ โดยเฉพาะขนมเค้กก็พยายามไปเรียนเพิ่มเติม และคิดว่าอยากจะกลับมาทำงานที่บ้าน กระทั่งได้กลับมาทำงานที่บ้านใน ต.สวนผึ้ง อ.สวนผึ้ง ซึ่งอยู่ไกลจากตัวอำเภอสวนผึ้งอย่างมาก โดยตนเองและสามีก็จะขับรถรับจ้างรับส่งเด็กนักเรียน ในวันจันทร์ถึงวันศุกร์ และอยากจะหารายได้เสริม ซึ่งตนเองมีความสามารถในการทำขนมเค้ก แต่คิดว่าจะทำอย่างไรให้เค้กของตนเองมีความแตกต่างจากเค้กทั่วไป โดยเฉพาะการเพิ่มมูลค่าให้กับขนมเค้กของตน

ที่สำคัญคือเมื่อเราอยู่ในป่าแล้วจะนำป่าเข้าเมืองได้อย่างไร จึงเกิดไอเดียว่าน่าจะทดลองทำเค้กในกระบอกไม้ไผ่ เพราะไม้ไผ่หาง่ายในชุมชน ในบ้านของตนเองก็มีอยู่จำนวนมาก แรกเริ่มก็ลองใช้ไม้ไผ่หลายชนิดแต่ไม่ประสบความสำเร็จ กระทั่งมาพบว่าไม้ไผ่หวลมีคุณสมบัติเนื้อบาง กลิ่นหอมทนความร้อนในเตาอบได้ดี เค้กไม่เสียรสชาติ ที่สำคัญขุยไม้ไผ่ยังให้คุณค่าทางอาหาร จะเสริมในเรื่องโภชนาการด้วย และที่เน้นคือวัตถุดิบทุกอย่างต้องสดใหม่จริงๆ ซึ่งตนได้ทดลองทำอยู่ประมาณ ๗-๘ เดือน ก่อนทำออกไปขายเองในตัวเมือง ปรากฏว่าขายดี ลูกค้าชอบในความแปลกใหม่ของผลิตภัณฑ์ ซึ่งตนก็จะทำเฉพาะวันเสาร์และอาทิตย์ นำไปขายที่งานถนนคนเดินหน้าท่าเรืออ่าวสวนฝั่ง และวางขายในร้านกาแฟคุณภาพดี รวบรวมๆ แล้วสามารถทำขายได้ครั้งละประมาณ ๒๐๐ ชิ้น ซึ่งก็นับว่าเป็นรายได้ที่ช่วยจุนเจือครอบครัวได้ดีอีกทางหนึ่ง

อย่างไรก็ดี น.ส.วรกานต์ กล่าวเพิ่มเติมว่า เค้กไม้ไผ่ยังมีข้อจำกัดในเรื่องของไม้ เพราะเราทำเองในครอบครัวซึ่งยังผลิตไม่ได้มาก ทำขายได้แค่ในตัวอ่าวสวนฝั่งเท่านั้น ซึ่งตอนนี้ก็ขึ้นทะเบียนเป็นสินค้าโอท็อปของ จ.ราชบุรีไปแล้ว และกำลังทำเรื่องขอจดสิทธิบัตรของอาหารด้วย นอกจากนี้ ก็จะมีการต่อยอดโดยการทดลองเค้กในรูปแบบแพ็คเกจ หรืออาจจะเจาะรูร้อยกระบอกไม้ไผ่ให้สามารถหิ้วไปได้ ส่วนวัสดุอื่นๆ เช่นใบตอง ก็มีความคิดที่นำทดลองทำวัสดุสำหรับใส่เค้ก หรือ อาจจะเป็นลูกมะพร้าว ซึ่งจะค่อยๆ นำเสนอออกมาให้ลูกค้าได้ชิม แต่ปัจจุบันนี้ยังไม่เห็นหน้าร้านวางขาย

ทำได้เพียงนำไปฝากร้านกาแฟใน อ.สวนฝั่ง และไปขายเองที่บริเวณถนนคนเดินหน้าอ่าวสวนฝั่ง ซึ่งจะมีแค่เพียงช่วงเย็นวันเสาร์เท่านั้น ซึ่งตนนั้นอยากจะฝากถึงคนรุ่นใหม่กว่าอยากให้มองสิ่งเล็กๆ ที่อยู่รอบๆ ตัว ไม่ต้องมองไปไกลแคร์รอบๆ ตัวเราก็จะเห็นคุณค่า คุณภาพ สามารถที่จะนำมาตกแต่งให้มีความแปลกใหม่และสามารถเพิ่มมูลค่าได้

หากใครสนใจใน “เค้กไม้ไผ่ พุงพลู้ย” สามารถติดต่อนางสาววรกานต์ อิงคุทานนท์ บ้านเลขที่ ๓๔๕ หมู่ที่ ๕ บ้านถ้ำหิน ตำบลสวนฝั่ง อ่าวสวนฝั่ง จังหวัดราชบุรี ๗๐๑๘๐ โทร ๐๖-๑๖๕๔-๕๑๓๗ Line : OUM-Chat, Facebook : อุ้มวรกานต์ อิงคุทานนท์

ที่มา : <https://www.sentangedtee.com>

Work hard เพื่ออะไร หันมา Work smart แทนดีกว่า



คุณเป็นคนที่ทำงานแทบตายสุดท้ายก็ว่างเปล่า ทั้งเงินในกระเป๋า และ เรี่ยวแรงกำลัง ไข้ไหม? ถ้าใช่ละก็ ลองเปลี่ยนจาก Work hard มาเป็น Work smart กันดีกว่า อย่าให้งานเป็นเจ้าชีวิตของคุณอีกต่อไปเลยล่ะ แล้วจะอย่างไรละ?

คุณต้องเป็นคน บงการงาน ไม่ใช่งานบงการคุณ ลองจัดอันดับดูสิว่าอะไรควรทำก่อนหรือหลัง โดยหลักการง่าย ๆ เข้าออฟฟิศไปตอนเช้า คุณลิสต์ออกมาให้หมดเลยว่าวันนี้คุณต้องทำงานอะไรบ้าง แล้วก็ใส่ลำดับความสำคัญ ๔ ลำดับให้แต่ละงานของคุณดังนี้ งานสำคัญ และ เร่งด่วน อันนี้ใส่ดาวไว้สามดาวเลยนะ ว่าต้องเคลียร์ให้เสร็จเป็นอันดับแรก ก็แหม ทั้งสำคัญทั้งเร่งด่วน หากปล่อยหรือลืมนะ บอกเลยว่าเจ๊งแน่

- งานสำคัญที่ไม่เร่งด่วน อันนี้สำคัญนะ แต่ว่าเก็บไว้ทำทีหลังได้ แต่บอกก่อนว่า ห้ามลืมนะเด็ดขาด
- งานไม่สำคัญ แต่เร่งด่วน อันนี้คืองานที่เราสามารถไหว้วานคนที่เราไว้ใจ ง่ายงานให้เขาจัดการแทนเราได้ แต่จะวานใคร คนนั้นต้องเป็นคนที่คุณไว้ใจได้จริง ๆ นะ ว่าจะไม่ทำงานคุณหลุด เพราะต่อให้จะเป็นงานไม่สำคัญ แต่ถ้าขึ้นชื่อว่างานแล้วละก็ หลุดมาก็เสียชื่อเราได้เหมือนกัน
- ไม่สำคัญ ไม่เร่งด่วน ลิสต์นี้ จดไว้ และคุณสามารถทิ้งไว้ทำท้าย ๆ ได้ แต่ก็อย่าให้มันกระชั้นชิดนักละ เพราะไม่อย่างนั้นมันจะเด็งกั๊งมาเป็นงานเร่งด่วนทำลิสต์คุณรวนได้ในสักวันนะคะ

๒. จะทำงานให้เก่งต้องฉลาดสร้างมิตร มิตรภาพในที่ทำงานเป็นเรื่องสำคัญนะ เพราะถ้าคุณสามารถทำให้เพื่อนร่วมงานกลายเป็นเพื่อนที่ดีได้ คุณก็จะทำงานได้อย่างสบายอารมณ์ ไม่ต้องคอยห่วงหามองใจกับใคร การสร้างมิตร ก็ไม่ยาก เพียงคุณรู้จักเป็นผู้ให้อย่างจริงใจ รู้จักยิ้มอย่างอ่อนโยน รู้จักชื่นชมผู้อื่นด้วยความยินดี คุณคิดดูสิว่ามันจะดีแค่ไหนถ้าบรรยากาศในที่ทำงานเต็มไปด้วยมิตรภาพที่จริงใจขนาดนี้

๓. การนับถือตัวเอง หลายคนมีคำถามว่า แล้วเราจะสร้างได้อย่างไร ขอบอกเลยว่าไม่ใช่เรื่องยาก คุณลองเริ่มต้นง่าย ๆ ด้วยการมองโลกในแง่ดีสิ ลองมองวิกฤตให้เป็นโอกาส และลองสร้างคุณค่าให้ตัวเองด้วยการเชื่อมั่น ในความสามารถของเราและผลงานที่เราไม่เคยทำ หรือ ไม่คิดว่าจะทำได้สักครั้ง แล้วคุณจะได้เห็นว่า ยังมีพลังอีกหลายอย่างที่ซ่อนอยู่ในตัวเรา

๔. จงเป็นคนที่มีความสุขที่สุด คุณรู้ไหมว่า การที่เราเอาความสนุกหน้าการทำงาน หรือทำงานเสมือนว่าคุณไม่ได้ทำงาน แต่คุณทำสิ่งที่คุณรัก คุณชอบ มันแจ๊วแค้นไหน เพราะความสุขนี่แหละ จำทำให้คุณมีพลังสร้างสรรค์งานที่ดี ไม่ได้หมายความว่าให้คุณต้องเป็นนักครีเอทีฟเท่านั้นหรอกนะ ต่อให้คุณจะเป็นพนักงานบัญชี อยู่กับตัวเลขทั้งวัน หรือทำงานจัดการบริหารคน หรือนักการตลาดที่ต้องทำงานคร่ำเคร่ง แต่ถ้าคุณมีความสุขกับสิ่งที่คุณทำละก็ ไม่ว่าคุณจะทำอะไร คุณก็จะกลายเป็นคน Work smart ได้ทั้งนั้น

๕. ไม่เอางานกลับบ้าน อันนี้บอกเลยนะว่าคุณทำได้ มันจะเป็นสิ่งที่วิเศษที่สุดเลยล่ะ อาจจะฟังดูทำยากนะคะ เพราะที่ผ่านมา หลายคนที่ไม่ Work Smart สักที ก็เป็นเพราะพวกเขาชอบงานกองโตกลับบ้าน ชอบเอาความเครียดจากที่ทำงานกลับไปคิดต่อ งานก็เลยวนอยู่ในหัวเราไม่ว่าจะตอนตื่น หรือตอนหลับ ตามหลอกตามหลอนเรา ๒๔ ชั่วโมง ทำให้เรา กลายเป็นมนุษย์ที่เครียดเรื่อง งานตลอดเวลา

แนะนำให้ท่านทำงานอย่างเต็มที่ในเวลาทำงาน บอกเลยนะว่า หุ่่มสุดตัวตั้งใจสุดขีด ระดมสมองอย่างเต็มที่ในเวลาทำงาน และลองปฏิญาณกับตัวเองว่า ท่านที่ที่ฉันทึ่เลิกงานและท่านที่ที่ฉันทึ่ก้าวออกจากออฟฟิศฉันจะมีชีวิตส่วนตัวที่นั่นที่เราใช้ คำว่า ปฏิญาณ เพราะเราอยากให้คุณทำมันได้จริง ๆ ไม่เก็บเรื่องงานมาคิด มาเครียด และถ้ามีคนโทรมาคุยเรื่องงานในตอน ที่คุณก้าวออกจากออฟฟิศไปแล้ว คุณลองหัดปฏิเสธดูบ้าง ยืนยันชัดเจนว่า ถ้ามันไม่คอขาดบาดตายจริง ๆ คุณจะกลับไป จัดการให้ในวันพรุ่งนี้ เราเชื่อว่าทุกคนก็พร้อมจะให้เกียรติเวลาส่วนตัวของคุณเสมอ ถ้าคุณชัดเจน

เอาละถ้าคุณทำทั้งหมด เราเชื่อว่า คุณจะเป็่่นคนที่ Work smart มีความสุขทั้งกับการทำงานและชีวิตส่วนตัวได้ อย่างไม่ยาก

ที่มา : <https://th.jobsdb.com>



ภาพกิจกรรมเดือนมกราคม ๒๕๖๐

ภาพกิจกรรมวันนัดพบแรงงาน “งานที่มั่นคงกับคนมีคุณภาพ” และกิจกรรมศูนย์ตรีเทพเพื่อการจ้างงานแบบครบวงจร ณ หอประชุมองค์การบริหารส่วนจังหวัดสิงห์บุรี (หลังเดิม) อำเภอเมืองสิงห์บุรี จังหวัดสิงห์บุรี



ภาพกิจกรรมโครงการแนะแนวอาชีพ กิจกรรมวันแนะแนวอาชีพในสถานศึกษา ประจำปีงบประมาณ พ.ศ. ๒๕๖๐ ณ โรงเรียนท่าช้างวิทยาคาร หมู่ที่ ๑ ตำบลลอนสมอ อำเภอท่าช้าง จังหวัดสิงห์บุรี



ภาพกิจกรรมโครงการ “หน่วยบำบัดทุกข์ บำรุงสุข สร้างรอยยิ้มให้ประชาชน”
ณ วัดห้วยเจริญสุข หมู่ที่ ๒ ตำบลพัททัน อำเภอบางระจัน จังหวัดสิงห์บุรี



ภาพกิจกรรมการเยี่ยมสถานประกอบการ อำเภอมืองจังหวัดสิงห์บุรี



ตำแหน่งงานว่างในจังหวัดสิงห์บุรี เดือนกุมภาพันธ์ ๒๕๖๐

โดย สำนักงานจัดหางานจังหวัดสิงห์บุรี

* ตำแหน่งงานว่าง อาจมีการเปลี่ยนแปลงได้ หรือมีตำแหน่งงานว่างเพิ่มเติมอยู่เสมอ สอบถามรายละเอียดเพิ่มเติมได้ที่

สำนักงานจัดหางานจังหวัดสิงห์บุรี โทร ๐ ๓๖ ๕๐ ๓๒๐๒-๓

ลำดับ ที่	ตำแหน่งงานว่าง	เพศ	อายุ	วุฒิการศึกษา	จำนวน (อัตรา)	ค่าจ้าง	สถานประกอบการที่ตั้ง/ ประเภทกิจการ
๑	<ul style="list-style-type: none"> ช่างเทคนิค ช่างระบบเครื่องเย็น หัวหน้าแผนก QC เจ้าหน้าที่ข้อมูล หัวหน้าคลังสินค้า 	ชาย	๒๐-๓๕ ปี	ปวช.-ปวส.	๔	ตามตกลง	บริษัท ทีซีเค อินเทอร์เน็ต จำกัด ๘๘ หมู่ที่ ๑ ต.โรงช้าง อ.พรหมบุรี จ.สิงห์บุรี ๑๖๑๒๐ โทร. ๐ ๓๖ ๕๑ ๐๘๙๒ ผลิตภัณฑ์พลาสติก
๒	<ul style="list-style-type: none"> พนักงานฝ่ายผลิต หัวหน้าแผนกจัดส่ง (มีประสบการณ์) เจ้าหน้าที่ฝ่ายบุคคล (มีประสบการณ์) 	ชาย/หญิง	๒๐-๔๐ ปี	ป.ว. ขึ้นไป	๑๒	๓๐๐ บ./วัน	บริษัท แผลมไทยเซรามิค จำกัด ๔๖ หมู่ที่ ๒ ต.บ้านหม้อ อ.พรหมบุรี จ.สิงห์บุรี ๑๖๑๒๐ โทร. ๐ ๓๖ ๕๙ ๘๑๔๓ ผลิตภัณฑ์เคลือบเซรามิค
๓	<ul style="list-style-type: none"> พนักงานขาย เจ้าหน้าที่ลูกค้าสัมพันธ์ เจ้าหน้าที่บริการลูกค้า พนักงานบัญชี 	ชาย/หญิง	๒๐-๓๕ ปี	ปวส.-ป.ตรี	๑๐	ตามตกลง	บริษัท โตโยต้าสิงห์บุรี จำกัด ๑๐๙ หมู่ที่ ๑ ต.บางมัญ อ.เมือง จ.สิงห์บุรี ๑๖๐๐๐ โทร. ๐ ๓๖ ๖๙ ๙๓๙๙ จำหน่ายรถยนต์
๔	<ul style="list-style-type: none"> ช่างควบคุมเครื่องจักร 	ชาย	๒๐-๓๕ ปี	ปวช.-ปวส.ช่างกล ช่างอุตสาหกรรม	๑๐	ตามตกลง	บริษัท โปรเพท (ประเทศไทย) จำกัด ๑๒ หมู่ที่ ๓ ต.หัวป่า อ.พรหมบุรี จ.สิงห์บุรี ๑๖๑๒๐ โทร. ๐ ๓๖ ๕๑ ๐๓๘๓ ผลิตภัณฑ์พลาสติก
๕	<ul style="list-style-type: none"> พนักงานขับรถส่งสินค้า 	ชาย	๒๐-๔๐ ปี	ม.๖ ขึ้นไป	๓	๓๐๐ บาท/วัน	ห้างหุ้นส่วนจำกัด ชิงเซ็งสิงห์บุรี ๑๕๔/๘๙-๙๐ ถนนศรีพรหมโสภิต ต.บางมัญ อ.เมือง จ.สิงห์บุรี ๑๖๐๐๐ โทร. ๐ ๓๖ ๕๑ ๑๐๙๓ ขายส่งเครื่องตี๋ม
๖	<ul style="list-style-type: none"> ตัวแทนขาย พนักงานตรวจสอบสินค้า 	ชาย/หญิง	๒๐ ปีขึ้นไป	ม.๓ ขึ้นไป	๔	ตามตกลง	บริษัท ไมต้า แอสเซ็ท จำกัด ๗๖/๒๕-๒๖ หมู่ ๕ ต.ต้นโพธิ์ อ.เมือง จ.สิงห์บุรี ๑๖๐๐๐ โทร ๐ ๓๖ ๕๓ ๐๓๕๐ จำหน่ายเครื่องใช้ไฟฟ้า
๗	<ul style="list-style-type: none"> พนักงานขับรถบรรทุก 	ชาย	๒๕ ปีขึ้นไป	ป.๖ ขึ้นไป	๒	ตามตกลง	ห้างหุ้นส่วนจำกัด นันทิญา ๓๓/๑ หมู่ที่ ๓ ต.โรงช้าง อ.พรหมบุรี จ.สิงห์บุรี ๑๖๑๒๐ โทร. ๐ ๘ ๕๙๒๐ ๖๖๓๓ กิจการด้านขนส่ง
๘	<ul style="list-style-type: none"> พนักงานประจำร้าน 	ชาย/หญิง	๑๘-๓๕ ปี	ม.๓ ขึ้นไป	๑	ตามตกลง	ห้างหุ้นส่วนจำกัด บี มอร์ ๑๖ ๑๐๓/๑๗ หมู่ ๑ ต.บางมัญ อ.เมือง จ.สิงห์บุรี ๑๖๐๐๐ โทร. ๐ ๘ ๕๙๙๒ ๙๔๒๒ (๗-๑๑ หน้าโรงเรียนสิงห์บุรี)

ลำดับ ที่	ตำแหน่งงานว่าง	เพศ	อายุ	วุฒิการศึกษา	จำนวน (อัตรา)	ค่าจ้าง	สถานประกอบการ/ที่ตั้ง/ ประเภทกิจการ
๙	<ul style="list-style-type: none"> ● เจ้าหน้าที่การตลาด ● พนักงานบัญชี 	หญิง หญิง	๒๒-๓๕ ปี ๒๒-๓๕ ปี	ปวส.-ป.ตรี ปวส.-ป.ตรี บัญชี	๑ ๑	ตามตกลง ตามตกลง	บริษัท พี เอ ซี ซีเอสเต็มส์ จำกัด ๑๘๖/๒๒ หมู่ ๑ ต.บางมัญ อ.เมือง จ.สิงห์บุรี ๑๖๐๐๐ โทร. ๐๙ ๕๖๑๕ ๓๖๓/๔ จำหน่ายและติดตั้งกล่องวงจรปิด
๑๐	<ul style="list-style-type: none"> ● พนักงานขับรถบรรทุก ● ช่างไฟฟ้า ● พนักงานทั่วไป ● พนักงานติดตั้งรถบรรทุก 	ชาย ชาย ชาย/หญิง ชาย	๒๒-๔๐ ปี ๒๒-๔๐ ปี ๒๐-๔๐ ปี ๑๘-๓๕ ปี	ป.๖ ขึ้นไป ปวช.-ปวส. ม.๓ ขึ้นไป ไม่จำกัดวุฒิ	๒ ๑ ๓ ๒	ตามตกลง ตามตกลง ๓๐๐ บาท/วัน ตามตกลง	บริษัท นีโอพาร์มาเคม จำกัด ๕๔/๒ หมู่ที่ ๓ ต.บางระจัน อ.ค่ายบางระจัน จ.สิงห์บุรี ๑๖๑๕๐ โทร. ๐ ๓๖๕๙ ๓/๔๙๓/๙ ผลิตอาหารสัตว์
๑๑	<ul style="list-style-type: none"> ● พนักงานประจำร้าน 	ชาย/หญิง	๑๘-๓๕ ปี	ม.๓ - ปวส.	๓	๓๐๐ บาท/วัน	บริษัท ซีพีออลล์ จำกัด (๗-๑๑ ปตท.พรหมบุรี) ๙๕/๓๗ หมู่ที่ ๓ ถนนสายเอเชีย ต.บางน้ำเชี่ยว อ.พรหมบุรี จ.สิงห์บุรี ๑๖๑๒๐ โทร. ๐๙ ๑๐๐๑ ๑๔๐๐ ร้านสะดวกซื้อ ๗-๑๑
๑๒	<ul style="list-style-type: none"> ● ช่างซ่อมบำรุง ● แคชเชียร์ ● พนักงานขาย ● รปภ. 	ชาย หญิง ชาย/หญิง ชาย	๒๐-๓๕ ปี ๑๘-๓๕ ปี ๑๘-๓๕ ปี ๒๔-๔๕ ปี	ปวช.-ปวส. ปวช.-ปวส. ม.๖ ขึ้นไป ป.๖ ขึ้นไป	๑ ๓ ๕ ๓	ตามตกลง ตามตกลง ๓๐๐ บาท/วัน ๓๐๐ บาท/วัน	หจก.ไชยแสง ดีพาร์ทเมนท์สโตร์ ๙๑๐ ถนนขุนสรวิศ ต.บางพุทรา อ.เมือง จ.สิงห์บุรี ๑๖๐๐๐ โทร ๐ ๓๖๕๑ ๒๐๓/๓ ห้างสรรพสินค้า
๑๓	<ul style="list-style-type: none"> ● พนักงานขับรถพ่วง (ใบอนุญาตขับขี่ประเภท ๓) 	ชาย	๒๐ ปีขึ้นไป	ป.๖ ขึ้นไป	๓	๑๘,๐๐๐ บ./เดือน	บริษัท เขียวลักษณ์ โลจิสติกส์ ๑๓/๑ หมู่ ๖ ต.บ้านหม้อ อ.พรหมบุรี จ.สิงห์บุรี ๑๖๑๒๐ โทร. ๐๘ ๙๙๐๙ ๐๓๗/๘ ขนส่งทางบก
๑๔	<ul style="list-style-type: none"> ● ช่างเทคนิค 	ชาย	๒๐ ปีขึ้นไป	ปวส.ช่างไฟฟ้า, อิเล็กทรอนิกส์,ช่างกล	๓	ตามตกลง	บริษัท เอเชียน อินซูเลเตอร์ จำกัด ๙๙ หมู่ที่ ๒ ต.บ้านหม้อ อ.พรหมบุรี จ.สิงห์บุรี ๑๖๑๒๐ โทร. ๐ ๓๖๕๙ ๙๓/๕๓-๕ ผลิตลูกถ้วยฉนวนไฟฟ้า
๑๕	<ul style="list-style-type: none"> ● พนักงานขาย ● พนักงานบัญชี 	ชาย/หญิง หญิง	๒๐-๓๕ ปี ๒๒-๓๕ ปี	ปวช.-ป.ตรี ป.ตรี บัญชี	๓ ๑	ตามตกลง ตามตกลง	บริษัท อินเทอร์เน็ต เซลล์ จำกัด ๕๙ หมู่ที่ ๓ ต.บางมัญ อ.เมือง จ.สิงห์บุรี ๑๖๐๐๐ โทร. ๐ ๓๖๕๒ ๐๖๖ จำหน่ายรถยนต์
๑๖	<ul style="list-style-type: none"> ● พนักงานฝ่ายผลิต ● ช่างไฟฟ้า 	ชาย ชาย	๒๑-๓๕ ปี ๒๑-๓๕ ปี	ม.๓ ขึ้นไป ปวช - ปวส.	๖ ๑	๓๐๐ บ./วัน ๙,๐๐๐ บ./เดือน	บริษัท แอโรกรีด (ประเทศไทย) จำกัด ๖๖ หมู่ที่ ๑๓ ต.ทองเอน อ.อินทร์บุรี จ.สิงห์บุรี ๑๖๑๑๐ โทร ๐ ๓๖๕๓ ๓๐๙/๕ ผลิตคอนกรีตมวลเบา

ลำดับ ที่	ตำแหน่งงานว่าง	เพศ	อายุ	วุฒิการศึกษา	จำนวน (อัตรา)	ค่าจ้าง	สถานประกอบการ/ที่ตั้ง/ ประเภทกิจการ
๑๓	<ul style="list-style-type: none"> พนักงานตัดเตรียมผ้า พนักงานเย็บผ้า 	ชาย/หญิง ชาย/หญิง	๒๕-๔๕ ปี ๒๕-๔๕ ปี	ม.๓ ขึ้นไป ม.๓ ขึ้นไป	๔ ๘	ตามตกลง ตามตกลง	ร้าน ดูดีจิ้งจอกทอผ้าไทย ๖๔๘/๕ ถนนสิงห์บุรี -อ่างทอง ต.บางพุทรา อ.เมือง จ.สิงห์บุรี ๑๖๐๐๐ โทร. ๐ ๓๖๕๑ ๑๒๓/๓๗ ผลิตและจำหน่ายเสื้อผ้าสำเร็จรูป
๑๔	<ul style="list-style-type: none"> พนักงานขาย 	ชาย/หญิง	๑๘-๓๕ ปี	ม.๖ ขึ้นไป	๒	๓๐๐ บ./วัน	บริษัท สยามโกลบอลเฮ้าส์ จำกัด ๖๘ หมู่ ๔ ต.ต้นโพธิ์ อ.เมือง จ.สิงห์บุรี ๑๖๐๐๐ โทร. ๐๙ ๓๓๒๙ ๓๖๑๕ จำหน่ายวัสดุก่อสร้าง
๑๙	<ul style="list-style-type: none"> พนักงานรายวัน พนักงานหม้อไอน้ำ 	ชาย/หญิง ชาย	๒๐-๓๕ ปี ๒๐-๓๕ ปี	ปวช. - ปวส. ปวช. - ปวส.	๑ ๕	๓๐๐ บาท/วัน ๓๐๐ บาท/วัน	บริษัท น้ำตาลสิงห์บุรี จำกัด ๒๔/๒ หมู่ที่ ๒ ต.ไม้ดัด อ.บางระจัน จ.สิงห์บุรี ๑๖๑๓๐ โทร. ๐ ๓๖๕๙ ๑๔๓/๕ ผลิตน้ำตาลทราย
๒๐	<ul style="list-style-type: none"> ช่างเชื่อม พนักงานบัญชี 	ชาย หญิง	๒๒-๓๕ ปี ๒๔ ปีขึ้นไป	ปวช. - ปวส. ปวส.-ป.ตรี	๑ ๑	ตามตกลง ตามตกลง	บริษัท อรลักษณ์สิงห์บุรี (๑๙๙๔) จำกัด ๔๙ หมู่ที่ ๖ ต.โพชนไก่ อ.บางระจัน จ.สิงห์บุรี ๑๖๑๓๐ โทร. ๐ ๓๖๕๙ ๑๑๓๓ รับเหมาก่อสร้าง
๒๑	<ul style="list-style-type: none"> ล่ามภาษาญี่ปุ่น วิศวกร เจ้าหน้าที่ฝ่ายบุคคล 	หญิง ชาย ชาย/หญิง	๒๒-๓๕ ปี ๒๒-๓๕ ปี ๒๒-๓๕ ปี	ป.ตรี ป.ตรี วิศวกรรมกล, วิศวกรรมอุตสาหกรรม ป.ตรี	๒ ๒ ๑	ตามตกลง ตามตกลง ตามตกลง	บริษัท ไทยชิบาอูระเด็นชิ จำกัด ๕๑ หมู่ที่ ๓ ต.น้ำตาล อ.อินทร์บุรี จ.สิงห์บุรี ๑๖๑๑๐ โทร. ๐ ๓๖๘๑ ๒๘๓/๐ ผลิตชิ้นส่วนอิเล็กทรอนิกส์
๒๒	<ul style="list-style-type: none"> วิศวกร 	ชาย/หญิง	๒๒-๔๐ ปี	ป.ตรี วิศวกรรมเคมี	๑	ตามตกลง	บริษัท ชูชุก คันทรี (ไทยแลนด์) จำกัด ๓๑/๒ หมู่ที่ ๒ ต.บ้านหม้อ อ.พรหมบุรี จ.สิงห์บุรี ๑๖๑๒๐ โทร. ๐ ๓๖๕๙ ๘๑๑๑ ผลิตชิ้นส่วนอิเล็กทรอนิกส์
๒๓	<ul style="list-style-type: none"> พนักงานขาย แม่บ้าน 	ชาย/หญิง หญิง	๒๐-๓๕ ปี ๒๕ ปีขึ้นไป	ม.๖ ขึ้นไป ป.๖ ขึ้นไป	๒ ๑	ตามตกลง ๓๐๐ บาท/วัน	ห้างหุ้นส่วนจำกัด กิตติเครื่องเย็บ ๑๕๒/๑๕๒-๑๕๓ หมู่ที่ ๓/ ถนนริมคลองชลประทาน ต.บางมัญ อ.เมือง จ. สิงห์บุรี ๑๖๐๐๐ โทร. ๐ ๓๖๕๑ ๒๑๓/๓ จำหน่ายเครื่องทำความเย็น
๒๔	<ul style="list-style-type: none"> พนักงานล้างรถ 	ชาย/หญิง	๑๘-๓๐ ปี	ไม่จำกัดวุฒิ	๒	๓๐๐ บาท/วัน	ร้าน The-K Car care ๓/๕ หมู่ที่ ๖ ต.ต้นโพธิ์ อ.เมือง จ.สิงห์บุรี ๑๖๐๐๐ โทร. ๐๙ ๑๗๔๐ ๓๕๑๔ ล้าง อัด ซีด รถยนต์

ลำดับ ที่	ตำแหน่งงานว่าง	เพศ	อายุ	วุฒิการศึกษา	จำนวน (อัตรา)	ค่าจ้าง	สถานประกอบการที่ตั้ง/ ประเภทกิจการ
๒๕	<ul style="list-style-type: none"> พนักงานขับรถ เจ้าหน้าที่คลังสินค้า 	ชาย ชาย/หญิง	๒๐ ปีขึ้นไป ๒๐-๓๕ ปี	ม.๓ ขึ้นไป ม.๓-ปวส.	๒ ๑	๑๐,๐๐๐ บาท/เดือน ๙,๐๐๐ บาท/เดือน	ห้างหุ้นส่วนจำกัด แดรี่โกลด์ ๒๐๑๓/ ๒๐/๒ หมู่ ๕ ต.บ้านจำ อ.บางระจัน จ.สิงห์บุรี ๑๖๑๓๐ โทร. ๐๘ ๑๙๓๖ ๒๓๔๓ ธุรกิจค้าส่ง
๒๖	<ul style="list-style-type: none"> ผู้ประสานงาน ต่างประเทศ (ทำงานสิงห์บุรี, หัวหิน) มัคคุเทศก์ 	ชาย/หญิง ชาย/หญิง	๒๕-๔๐ ปี ๒๓-๔๐ ปี	ปวช.-ป.ตรี (สื่อสารภาษาอังกฤษได้ดี) ปวช.-ป.ตรี	๒ ๒	ตามตกลง ตามตกลง	บริษัท กรีนสเตย์ จำกัด ๔๐/๑ หมู่ ๔ ต.วิหารขาว อ.ท่าช้าง จ.สิงห์บุรี ๑๖๑๔๐ โทร. ๐ ๓๖๕๒ ๑๖๑๙ ธุรกิจนำเที่ยว
๒๗	<ul style="list-style-type: none"> พนักงานฝ่ายผลิต 	ชาย	๑๘-๓๕ ปี	ป.๖ ขึ้นไป	๕	๓๐๐ บาท/วัน	บริษัท กิจพูนชัย จำกัด ๘ หมู่ ๒ ต.บ้านหม้อ อ.พรหมบุรี จ.สิงห์บุรี ๑๖๑๒๐ โทร. ๐ ๓๖๕๑ ๐๘๙๘ การขายส่งวัสดุก่อสร้าง
๒๘	<ul style="list-style-type: none"> เจ้าหน้าที่วิเคราะห์สินเชื่อ 	ชาย	๒๒-๒๗ ปี	ป.ตรี บริหารธุรกิจ การเงิน, บัญชี	๒	ตามตกลง	บริษัท เมืองไทยลิสซิ่ง จำกัด ๑๕๔-๑๕๕ หมู่ ๗ ต.บางมัญ อ.เมือง จ.สิงห์บุรี ๑๖๐๐๐ โทร ๐ ๓๖๕๓ ๐๘๑๐ ตัวแทนสินเชื่อ

ตำแหน่งงานว่างต่างจังหวัด เดือนกุมภาพันธ์ ๒๕๖๐

โดย สำนักงานจัดหางานจังหวัดสิงห์บุรี

* ตำแหน่งงานว่าง อาจมีการเปลี่ยนแปลงได้ หรือมีตำแหน่งงานว่างเพิ่มเติมอยู่เสมอ สอบถามรายละเอียดเพิ่มเติมได้ที่

สำนักงานจัดหางานจังหวัดสิงห์บุรี โทร๐-๓๖๕๐-๓๖๒๐๒-๓

ลำดับ ที่	ตำแหน่งงานว่าง	เพศ	อายุ	วุฒิการศึกษา	จำนวน (อัตรา)	ค่าจ้าง	สถานประกอบการที่ตั้ง/ ประเภทกิจการ
๑	● หัวหน้างานแผนก อาหารทะเล	ชาย/หญิง	๒๒-๔๐ ปี	ป.ตรี (มีประสบการณ์)	๑	ตามตกลง	บริษัท สยามแม็คโคร จำกัด (สาขาสิงห์บุรี) ๑๙๐ หมู่ที่ ๗ ต.บางงา อ.ท่าม่วง จ.ลพบุรี ๑๕๑๕๐ โทร. ๐ ๓๖๖๔๖๓/๑๐ ห้างสรรพสินค้า
	● หัวหน้างานแผนกสินค้าเนื้อสัตว์	ชาย/หญิง	๒๒-๔๐ ปี	ป.ตรี (มีประสบการณ์)	๑	ตามตกลง	
	● หัวหน้างานแผนกอาหารแช่แข็ง	ชาย/หญิง	๒๒-๔๐ ปี	ป.ตรี (มีประสบการณ์)	๑	ตามตกลง	
	● หัวหน้างานแผนกธุรการ การเงิน	ชาย/หญิง	๒๒-๔๐ ปี	ป.ตรี (มีประสบการณ์)	๑	ตามตกลง	
	● หัวหน้างานแผนกอุบโภค บริโภค	ชาย/หญิง	๒๒-๔๐ ปี	ป.ตรี (มีประสบการณ์)	๒	ตามตกลง	
	● หัวหน้างานแผนกบัญชีรับสินค้า	ชาย/หญิง	๒๒-๔๐ ปี	ป.ตรี (มีประสบการณ์)	๑	ตามตกลง	
๒	● พนักงานจัดเรียงสินค้า	ชาย/หญิง	๑๘-๓๕ ปี	ม.๓ ขึ้นไป	๔	๓๐๐ บาท/วัน	บริษัท เอก-ชัย ดิสทริบิวชั่น ซิสเทม จำกัด (เทสโก้ โลตัส สาขาสิงห์บุรี) ๑๘๙ หมู่ที่ ๗ ต.บางงา อ.ท่าม่วง จ.ลพบุรี ๑๕๑๕๐ โทร. ๐ ๓๖๖๔ ๐๑๐๐-๑๙ ห้างสรรพสินค้า (เทสโก้ โลตัส)
	● แคชเชียร์	หญิง	๑๘-๓๕ ปี	ปวช.-ปวส.	๒	๓๐๐ บาท/วัน	
	● พนักงานแผนกอาหารสด	ชาย/หญิง	๑๘-๓๕ ปี	ม.๓ ขึ้นไป	๒	๓๐๐ บาท/วัน	
๓	● พนักงานฝ่ายผลิต	ชาย/หญิง	๑๘-๓๕ ปี	ป.๖ ขึ้นไป	๒๑๕	๓๐๐ บ./วัน	บริษัท ดีสโตน อินเตอร์เนชั่นแนล จำกัด ๙,๕๐๐ บาท/ เดือน ๑๕,๐๐๐ บาท/เดือน ๓๐๐ บ./วัน ผลิตภัณฑ์ยางรถยนต์
	● ช่างเทคนิค	ชาย	๑๘-๓๕ ปี	ปวช.-ปวส.	๑๒	๑๕,๐๐๐ บาท/เดือน	
	● วิศวกร	ชาย	๑๘-๓๕ ปี	ป.ตรี วิศวกรรมไฟฟ้า,	๘	๑๕,๐๐๐ บาท/เดือน	
	● พนักงานคลังสินค้า	ชาย/หญิง	๑๘-๔๐ ปี	ม.๓ ขึ้นไป	๒๕	๓๐๐ บ./วัน	
๔	● พนักงานขับรถบรรทุก เดี่ยว/พ่วง	ชาย	๒๕-๔๐ ปี	ป.๖ ขึ้นไป	๑๗	๙,๘๐๐ บาท/ เดือน	บริษัท ทีพีไอโพลีน จำกัด (มหาชน) ๒๙๙ หมู่ที่ ๕ ถ.มิตรภาพ ต.ทับกวาง อ.แก่งคอย จ.สระบุรี ๑๘๒๖๐ โทร. ๐ ๓๖๓๓ ๙๑๑๑ ผลิตภัณฑ์ซีเมนต์
	● พนักงานรถดั้มพ์/มิคซ์	ชาย	๒๕-๔๐ ปี	ป.๖ ขึ้นไป	๑๒	๙,๘๐๐ บาท/ เดือน	
	● พนักงานขับรถ Forklift	ชาย	๒๕-๔๐ ปี	ป.๖ ขึ้นไป	๑๖	๙,๘๐๐ บาท/ เดือน	
	● ช่างเทคนิค	ชาย	๒๐-๓๕ ปี	ปวส.	๑๘	ตามตกลง	
	● ผู้ช่วยช่างเทคนิค	ชาย	๒๐-๓๕ ปี	ม.๖-ปวส.	๑๒	ตามตกลง	
	● พนักงานฝ่ายผลิต	ชาย/หญิง	๑๘ - ๓๕ ปี	ไม่จำกัดวุฒิ	๑๖๐	๓๐๐ บ./วัน	
๕	● พนักงานเย็บ	ชาย/หญิง	๑๘-๔๒ ปี	ป.๖ ขึ้นไป	๓/๕	๓๐๐ บ./วัน	บริษัท ไทยการ์เมนต์ เอ็กสपोर्ट จำกัด ๑๒๙ ซอย ๔ ต.อ้อมน้อย อ.กระทุ่มแบน จ.สมุทรสาคร ๗๔๑๓๐ โทร. ๐ ๒๔๓๓ ๓/๐๕๑ ผลิตภัณฑ์และขายส่งเสื้อผ้าสำเร็จรูป

ลำดับ ที่	ตำแหน่งงานว่าง	เพศ	อายุ	วุฒิการศึกษา	จำนวน (อัตรา)	ค่าจ้าง	สถานประกอบการที่ตั้ง/ ประเภทกิจการ
๓	<ul style="list-style-type: none"> พนักงานฝ่ายผลิต 	ชาย/หญิง	๑๘-๔๐ ปี	ไม่จำกัดวุฒิ	๒๔๐	๓๐๐ บ./วัน	บริษัท ฤงเท้าไทย จำกัด ๒๙/๑ หมู่ที่ ๔ ถนนปู่เจ้าสมิงพราย ต.สำโรงกลาง อ.พระประแดง จ.สมุทรปราการ ๑๐๑๓๐ โทร. ๐ ๒๓/๕๔ ๒๓/๖๓ ต่อ ๕๑๕ ผลิตถุงเท้า
๔	<ul style="list-style-type: none"> พนักงานฝ่ายผลิต ช่างซ่อมบำรุง ช่างไฟฟ้า 	ชาย/หญิง ชาย ชาย	๑๘-๔๕ ปี ๑๘-๓๐ ปี ๑๘-๓๐ ปี	ป.ว.ขึ้นไป ปวช.-ปวส. ปวช.-ปวส.	๖๐ ๑๔ ๑๕	๓๐๐ บ./วัน ตามตกลง ตามตกลง	บริษัท ยูเนี่ยนอุตสาหกรรมสิ่งทอ จำกัด ๒๐๕ หมู่ที่ ๔ ถนนสุขุมวิท ต.บางปี่ใหม่ อ.เมือง จ.สมุทรปราการ ๑๐๒๔๐ โทร. ๐ ๒๓๔๓ ๑๐๔๕-๔๖ สิ่งทอ

ตำแหน่งงานว่างคนพิการ เดือนกุมภาพันธ์ ๒๕๖๐

โดย สำนักงานจัดหางานจังหวัดสิงห์บุรี

- * ตำแหน่งงานว่าง อาจมีการเปลี่ยนแปลงได้ หรือมีตำแหน่งงานว่างเพิ่มเติมอยู่เสมอ สอบถามรายละเอียดเพิ่มเติมได้ที่
สำนักงานจัดหางานจังหวัดสิงห์บุรี โทร๐-๓๖๕๐-๓๗๒๐๒-๓

ลำดับ ที่	ตำแหน่งงานว่าง	เพศ	อายุ	วุฒิการศึกษา	จำนวน (อัตรา)	ค่าจ้าง	สถานประกอบการที่ตั้ง/ ประเภทกิจการ
๑	●พนักงานฝ่ายผลิต - พิจารทางร่างกายหรือ การเคลื่อนไหว	ชาย/หญิง	๒๐ ปีขึ้นไป	ป.๖ ขึ้นไป	๑	๓๐๐ บ./วัน	บริษัท แผลมไทยเซรามิค จำกัด ๕๖ หมู่ที่ ๒ ต.บ้านหม้อ อ.พรหมบุรี จ.สิงห์บุรี ๑๖๑๒๐ โทร. ๐ ๓๖๕๙ ๘๑๔๓ ผลิตเครื่องเคลือบเซรามิค
๒	●พนักงานทั่วไป - พิจารทางร่างกายหรือ การเคลื่อนไหว	ชาย/หญิง	๒๕ ปีขึ้นไป	ป.๖ ขึ้นไป	๑	๓๐๐ บ./วัน	บริษัท โตโยต้าสิงห์บุรี จำกัด ๑๐๙ หมู่ที่ ๑ ต.บางมัญ อ.เมือง จ.สิงห์บุรี ๑๖๐๐๐ โทร. ๐ ๓๖๖๙ ๙๓๙๙ จำหน่ายรถยนต์
๓	●พนักงานฝ่ายผลิต - พิจารทางร่างกายหรือ การเคลื่อนไหว	หญิง	๑๘ - ๓๕ ปี	ม.๓ ขึ้นไป	๒	๓๑๑ บ./วัน	บริษัท ไทยชิบาอูระเด็นชิ จำกัด ๕๑ หมู่ที่ ๓ ต.น้ำตาล อ.อินทร์บุรี จ.สิงห์บุรี ๑๖๑๑๐ โทร. ๐ ๓๖๘๑ ๒๘๓/๐ ผลิตชิ้นส่วนอิเล็กทรอนิกส์
๔	●พนักงานทั่วไป	ชาย/หญิง	๒๒-๓๕ ปี	ม.๓ ขึ้นไป	๑	๓๐๐ บาท/วัน	บริษัท ยามาโมโต้ (ประเทศไทย) จำกัด ๕๑ หมู่ที่ ๒ ต.น้ำตาล อ.อินทร์บุรี จ.สิงห์บุรี ๑๖๑๑๐ โทร ๐ ๓๖๘๑ ๒๘๘๙ ผลิตชิ้นส่วนเหล็กหล่อ