



สรุปผลการปฏิบัติงาน กรมการคลัง  
“สำหรับผู้บริหาร”  
ประจำเดือนเมษายน 2566



## วิสัยทัศน์ (Vision)

“กำลังแรงงานมีงานทำอย่างมีศักยภาพถ้วนหน้าทุกช่วงวัย ภายในปี 2570”

## พันธกิจ (Missions)

- 1) ส่งเสริมการมีงานทำ คู่ครองคนหางาน และบริหารจัดการแรงงานสู่ความสมดุล ตลอดจนส่งเสริมการมีส่วนร่วมของภาคีเครือข่ายทุกภาคส่วน
- 2) พัฒนาระบบเทคโนโลยีดิจิทัล เพื่อสนับสนุนการดำเนินงานตามภารกิจ
- 3) พัฒนาระบบบริหารจัดการให้มีประสิทธิภาพตามหลักธรรมาภิบาล
- 4) บริหารจัดการการทำงานของคนต่างด้าว

## ค่านิยม (Core Values)

**STRONG** “บุคลากรของกรมการจัดหางาน เป็นผู้ที่มีจิตให้บริการ  
ตอบสนองต่อภารกิจที่ได้รับอย่างทุ่มเท โดยการทำงานเป็นทีม และ  
สร้างเครือข่ายการทำงานแบบบูรณาการเพื่อเป้าหมายคือประชาชน”

**S** = Service Mind มีจิตบริการ มุ่งเน้นให้บริการประชาชนทุกช่วงวัยที่มารับบริการ

**T** = Team Work การทำงานร่วมกันเป็นทีมเพื่อให้บรรลุผลสำเร็จเป็นไปตามเป้าหมายขององค์กร

**R** = Response ตอบสนองต่อทุกภารกิจที่ได้รับอย่างรวดเร็วฉับไว

**O** = Owner มีจิตสำนึกในความเป็นเจ้าขององค์กร และภาคภูมิใจที่เป็นส่วนหนึ่งขององค์กร

**N** = Network สานสร้างเครือข่ายเพื่อการบูรณาการทั้งภายในและภายนอกองค์กร

**G** = Goal เพื่อเป้าหมายคือประชาชน

## สารบัญ

รายการ	หน้า
➔ แผนผังการเชื่อมโยงยุทธศาสตร์การจัดสรรงบประมาณ แผนงาน ผลผลิต โครงการ และกิจกรรม ของกรมการจัดหางาน ประจำปีงบประมาณ พ.ศ. 2566	1
➔ สรุปข้อมูลสำคัญ สำหรับผู้บริหาร ประจำปีงบประมาณ พ.ศ. 2566 (ตุลาคม 2565 – เมษายน 2566)	
• แผนงาน โครงการ และกิจกรรม ประจำปีงบประมาณ พ.ศ. 2566 กรมการจัดหางาน	5
• ผลการดำเนินงานเปรียบเทียบกับปีที่ผ่านมาในช่วงเวลาเดียวกัน/ ผลการดำเนินงาน ประจำปีงบประมาณ พ.ศ. 2566 (ตุลาคม 2565 – เมษายน 2566)	9
1. การให้บริการจัดหางานในประเทศ	9
2. การให้บริการจัดหางานต่างประเทศ	10
3. การให้ความคุ้มครองคนหางาน	12
4. การบริหารจัดการการทำงานของคนต่างด้าว	13
• ตารางแสดงการให้บริการจัดหางานแก่กลุ่มคนพิเศษ ประจำปีงบประมาณ พ.ศ. 2566 (ตุลาคม 2565 – เมษายน 2566)	14
• ตารางแสดงผู้ลงทะเบียนสมัครงาน ผู้สมัครงานมาใช้บริการ ตำแหน่งงานว่างและบรรจุนาน จำแนกตามวุฒิการศึกษา ทั่วราชอาณาจักร ประจำปีงบประมาณ พ.ศ. 2566 (ตุลาคม 2565 – เมษายน 2566)	15
➔ ผลการปฏิบัติงานสำคัญ กรมการจัดหางาน ประจำปีงบประมาณ พ.ศ. 2566 รายละเอียดกิจกรรม	16
➔ งบประมาณรายจ่ายที่ได้รับ ประจำปีงบประมาณ พ.ศ. 2566	27
➔ แผนภูมิการเบิกจ่ายงบประมาณรายจ่าย ประจำปีงบประมาณ พ.ศ. 2566	29

**แผนผังการเชื่อมโยงยุทธศาสตร์การจัดสรรงบประมาณ แผนงาน ผลผลิต  
โครงการ และกิจกรรม ของกรมการจัดหางาน  
ประจำปีงบประมาณ พ.ศ. 2566**

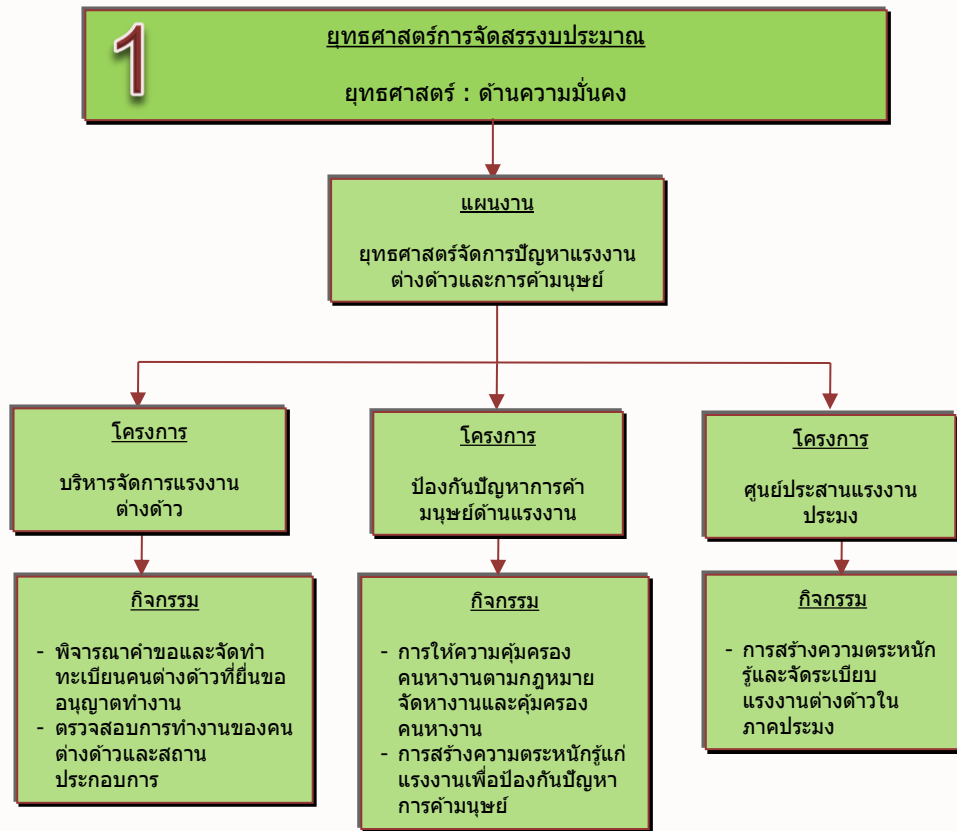

แผนผังการเชื่อมโยงยุทธศาสตร์การจัดสรรงบประมาณ แผนงาน ผลผลิต  
โครงการ และกิจกรรม ของกรมการจัดหางาน  
ประจำปีงบประมาณ พ.ศ. 2566

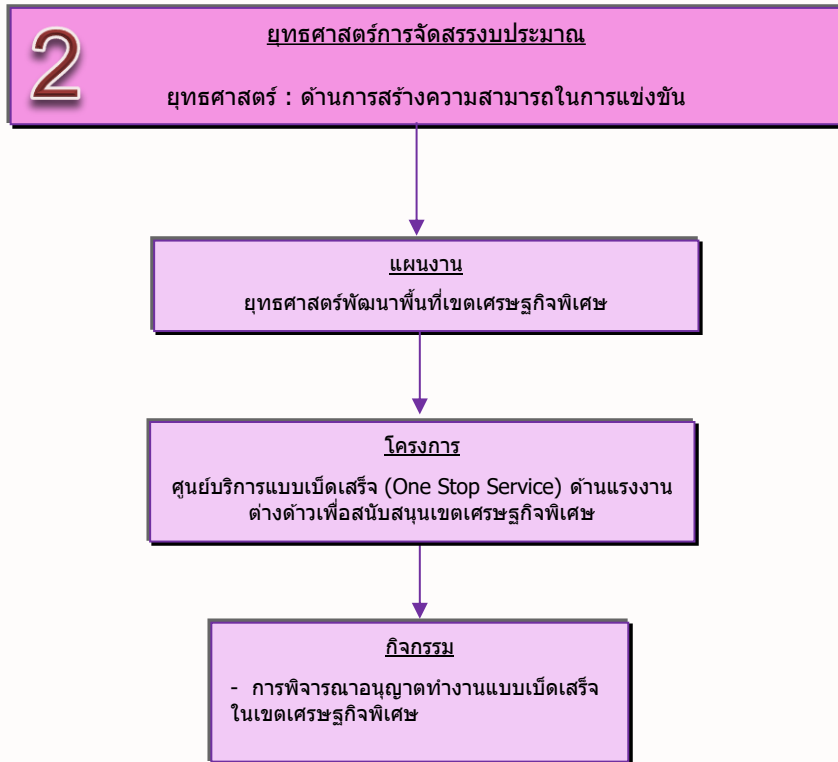

**แผนผังการเชื่อมโยงยุทธศาสตร์การจ้างสรรงบประมาณ แผนงาน ผลผลิต  
โครงการ และกิจกรรม ของกรมการจัดหางาน  
ประจำปีงบประมาณ พ.ศ. 2566**

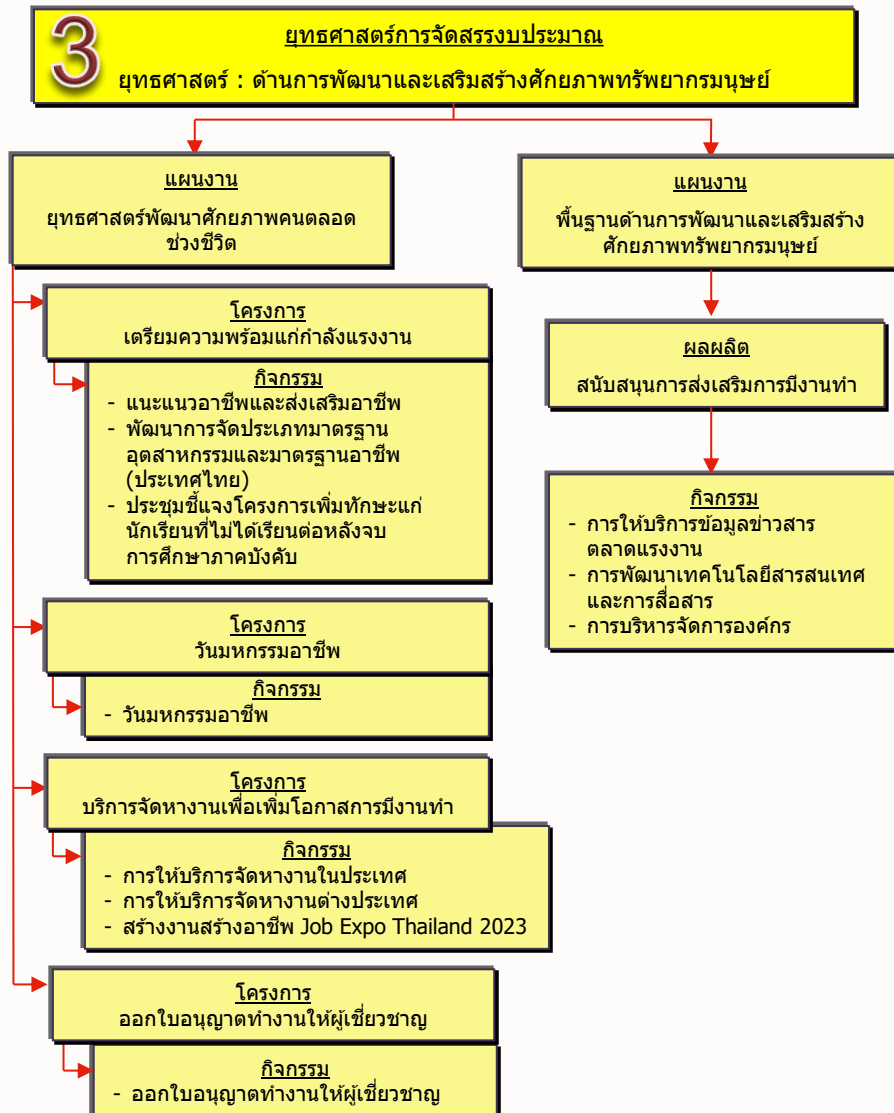

แผนผังการเชื่อมโยงยุทธศาสตร์การจัดสรรงบประมาณ แผนงาน ผลผลิต  
โครงการ และกิจกรรม ของกรมการจัดหางาน  
ประจำปีงบประมาณ พ.ศ. 2566

4

ยุทธศาสตร์การจัดสรรงบประมาณ

ยุทธศาสตร์ : ด้านการสร้างโอกาสและความเสมอภาคทางสังคม

แผนงาน

บูรณาการเตรียมความพร้อมเพื่อรองรับสังคมสูงวัย

โครงการ

ขยายโอกาสการมีงานทำให้ผู้สูงอายุ

กิจกรรม

- ส่งเสริมการประกอบอาชีพให้ผู้สูงอายุ
- ส่งเสริมการมีงานทำของผู้สูงอายุ

5

แผนงานบุคลากรภาครัฐ

แผนงาน : บุคลากรภาครัฐด้านการพัฒนาและเสริมสร้าง  
ศักยภาพทรัพยากรมนุษย์

**แผนงาน โครงการ และกิจกรรม ประจำปีงบประมาณ พ.ศ. 2566**  
**กรมการจัดหางาน**  
**จำนวน 1,122,490,900 บาท**

ดำเนินงานตามแผน 6 แผนงาน 9 โครงการ 1 ผลผลิต 19 กิจกรรม ดังนี้

<b>1</b>	<b>ยุทธศาสตร์ : ด้านความมั่นคง</b>	
	<b>แผนงาน : ยุทธศาสตร์จัดการปัญหาแรงงานต่างด้าวและการค้ามนุษย์</b> <b>งบประมาณ จำนวน 23,159,700 บาท</b> <b>ประกอบด้วย 3 โครงการ 5 กิจกรรม</b>	
โครงการ/กิจกรรม	เป้าหมาย	งบประมาณ (บาท)
<b>โครงการที่ 1 : บริหารจัดการแรงงานต่างด้าว</b> (ก. 1 เป็นเป้าหมาย)	<b>115,000 คน/ 188,000 ครั้ง</b>	<b>1,843,600</b>
กิจกรรม : พิจารณาคำขอและจัดทำ ทะเบียน คนต่างด้าวที่ยื่นขอ อนุญาตทำงาน	115,000 คน/ 188,000 ครั้ง	680,000
กิจกรรม : ตรวจสอบการทำงานของ คนต่างด้าวและสถาน ประกอบการ	254,000 คน/ 30,000 แห่ง	1,163,600
<b>โครงการที่ 2 : ป้องกันปัญหาการค้ามนุษย์</b> <b>ด้านแรงงาน</b>	<b>501,600 คน</b>	<b>11,293,300</b>
กิจกรรม : การให้ความคุ้มครองคนหางาน ตามกฎหมายจัดหางานและ คุ้มครองคนหางาน	480,000 คน	3,954,200
กิจกรรม : การสร้างความตระหนักรู้แก่ แรงงานเพื่อป้องกันปัญหา การค้ามนุษย์	21,600 คน	7,339,100

<b>1</b> ยุทธศาสตร์ : ด้านความมั่นคง (ต่อ) แผนงาน : ยุทธศาสตร์จัดการปัญหาแรงงานต่างด้าวและการค้ามนุษย์ งบประมาณ จำนวน <b>23,159,700</b> บาท ประกอบด้วย 3 โครงการ 5 กิจกรรม		
โครงการ/กิจกรรม	เป้าหมาย	งบประมาณ (บาท)
โครงการที่ 3 : ศูนย์ประสานแรงงานประมง	72,000 คน	10,022,800
กิจกรรม : การสร้างความตระหนักรู้และ จัดระเบียบแรงงานต่างด้าว ในภาคประมง	72,000 คน	12,022,800
<b>2</b> ยุทธศาสตร์ : ด้านการสร้างความสามารถในการแข่งขัน แผนงาน : ยุทธศาสตร์พัฒนาพื้นที่เขตเศรษฐกิจพิเศษ งบประมาณ จำนวน <b>15,671,700</b> บาท ประกอบด้วย 1 โครงการ 1 กิจกรรม		
โครงการ/กิจกรรม	เป้าหมาย	งบประมาณ (บาท)
โครงการที่ 1 : ศูนย์บริการแบบเบ็ดเสร็จ (One Stop Service) ด้านแรงงานต่างด้าวเพื่อ สนับสนุนเขตเศรษฐกิจพิเศษ	78,000 คน	15,671,700
กิจกรรม : การพิจารณาอนุญาตทำงาน แบบเบ็ดเสร็จในเขตเศรษฐกิจ พิเศษ	78,000 คน	15,671,700

ยุทธศาสตร์ : ด้านการพัฒนาและเสริมสร้างศักยภาพทรัพยากรมนุษย์

งบประมาณ จำนวน 342,873,000 บาท

**3**

แผนงาน 1 : ยุทธศาสตร์พัฒนาศักยภาพคนตลอดช่วงชีวิต

งบประมาณ จำนวน 172,614,900 บาท

ประกอบด้วย 4 โครงการ 8 กิจกรรม

โครงการ/กิจกรรม	เป้าหมาย	งบประมาณ (บาท)
<b>โครงการที่ 1 : เตรียมความพร้อมแก่กำลัง แรงงาน (ก. 1 เป็นเป้าหมาย)</b>	<b>285,626 คน</b>	<b>39,465,000</b>
กิจกรรม : แนะนำอาชีพและส่งเสริมอาชีพ	265,750 คน	37,554,600
กิจกรรม : พัฒนาการจัดประเภทมาตรฐาน อุตสาหกรรมและมาตรฐานอาชีพ (ประเทศไทย)	300 อาชีพ	1,214,700
กิจกรรม : ประชุมชี้แจงโครงการเพิ่มทักษะแก่ นักเรียนที่ไม่ได้เรียนต่อหลังจบการศึกษา ภาคบังคับ	19,876 คน	695,700
<b>โครงการที่ 2 : วันมหกรรมอาชีพ</b>	<b>15,000 คน</b>	<b>5,767,500</b>
กิจกรรม : วันมหกรรมอาชีพ	15,000 คน	5,767,500
<b>โครงการที่ 3 : บริการจัดหางานเพื่อเพิ่มโอกาส การมีงานทำ</b>	<b>640,778 คน</b>	<b>125,958,000</b>
กิจกรรม : การให้บริการจัดหางานในประเทศ	510,778 คน	94,867,000
กิจกรรม : การให้บริการจัดหางานต่างประเทศ	50,000 คน	15,119,900
กิจกรรม : สร้างงานเสริมอาชีพ Job Expo Thailand 2023	80,000 คน	15,971,100
<b>โครงการที่ 4 : ออกใบอนุญาตทำงานให้ ผู้เชี่ยวชาญ</b>	<b>17,000 คน/ 34,000 ครั้ง</b>	<b>1,424,400</b>
กิจกรรม : ออกใบอนุญาตให้ผู้เชี่ยวชาญ	17,000 คน/ 34,000 ครั้ง	1,424,400

**4**

**ยุทธศาสตร์ : ด้านการพัฒนาและเสริมสร้างศักยภาพทรัพยากรมนุษย์**  
**งบประมาณ จำนวน 342,873,000 บาท**  
**แผนงาน 2 : พื้นฐานด้านการพัฒนาด้านการพัฒนาและเสริมสร้างศักยภาพ**  
**ทรัพยากรมนุษย์**  
**งบประมาณ จำนวน 170,258,100 บาท**  
**ประกอบด้วย 1 ผลผลิต 3 กิจกรรม**

โครงการ/กิจกรรม	เป้าหมาย	งบประมาณ (บาท)
<b>ผลผลิต : สนับสนุนบริการจัดหางาน เพื่อเพิ่มโอกาสการมีงานทำ (ก. 1 เป็นเป้าหมาย)</b>	<b>8,000,000 คน</b>	<b>170,258,100</b>
กิจกรรม : การให้บริการข้อมูลข่าวสาร ตลาดแรงงาน	8,000,000 คน	2,836,300
กิจกรรม : การพัฒนาเทคโนโลยีสารสนเทศ และการสื่อสาร	-	55,675,500
กิจกรรม : การบริหารจัดการองค์กร	-	111,746,300

**5**

**ยุทธศาสตร์ : ด้านการสร้างโอกาสและความเสมอภาคทางสังคม**  
**แผนงาน : บูรณาการเตรียมความพร้อมเพื่อรองรับสังคมสูงวัย**  
**จำนวน 6,543,600 บาท**  
**ประกอบด้วย 1 โครงการ 2 กิจกรรม**

โครงการ/กิจกรรม	เป้าหมาย	งบประมาณ (บาท)
<b>โครงการ : ขยายโอกาสการมี งานทำให้ผู้สูงอายุ</b>	<b>9,430 คน</b>	<b>6,543,600</b>
กิจกรรม : ส่งเสริมการประกอบอาชีพให้ ผู้สูงอายุ	1,410 คน	3,316,300
กิจกรรม : ส่งเสริมการมีงานทำของ ผู้สูงอายุ	8,020 คน	3,227,300

**6**

**แผนงาน : บุคคลากรภาครัฐ**  
**งบประมาณ จำนวน 734,242,900 บาท**  
**(แผนงานบุคลากรภาครัฐด้านการพัฒนาและเสริมสร้างศักยภาพ**  
**ทรัพยากรมนุษย์)**

**ผลการดำเนินงานเปรียบเทียบปีที่ผ่านมาในช่วงเวลาเดียวกัน/  
ผลการดำเนินงาน ประจำปีงบประมาณ พ.ศ.2566  
(ตุลาคม 2565 – เมษายน 2566)**

**1. การให้บริการจัดหางานในประเทศ**

1.1) ตารางการเปรียบเทียบจำนวนการให้บริการจัดหางานในประเทศ

กิจกรรม	เม.ย.65 (คน)	เม.ย.66 (คน)	เพิ่มขึ้น/ ลดลง ร้อยละ	ผลงาน ปีงบประมาณ 2566 (ต.ค.65-เม.ย.66)
- ผู้ลงทะเบียนสมัครงาน (คน)	9,509	6,212	↓ -34.67	40,493
- ผู้สมัครงานใช้บริการ (คน)	29,761	24,845	↓ - 16.52	168,282
- ตำแหน่งงานว่าง (อัตรา)	33,013	32,905	↓ - 0.33	483,389
- บรรจุงาน (คน)	22,474	16,806	↓ - 25.22	120,093

**แผนภูมิแสดงจำนวนผลการให้บริการจัดหางานในประเทศ  
เปรียบเทียบผลงานเดือนเมษายน 2565 และเมษายน 2566**

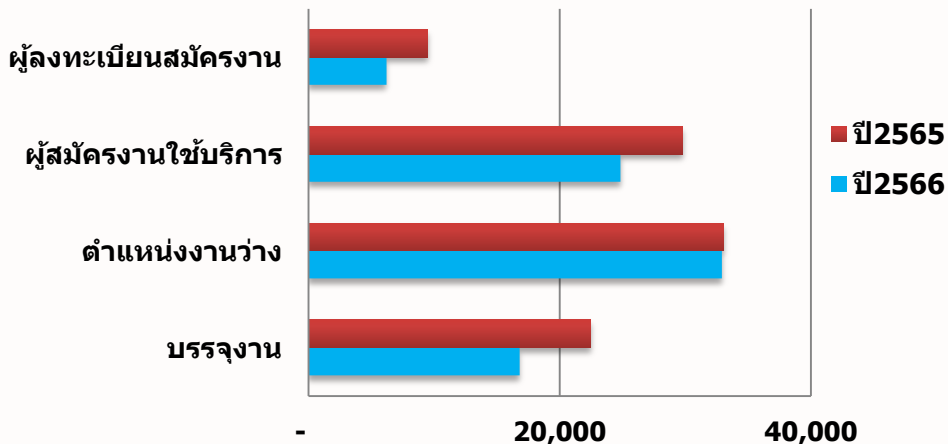

**ตารางแสดงผู้ลงทะเบียนสมัครงาน ผู้สมัครงานมาใช้บริการ  
ตำแหน่งงานว่าง และการบรรจุงาน  
จำแนกตามวุฒิการศึกษา ทวีราชอาณาจักร  
ประจำปีงบประมาณ พ.ศ. 2566  
เดือนตุลาคม 2565 – เมษายน 2566**

1.2) ตารางการแสดงผลลงทะเบียนสมัครงาน ผู้สมัครงานมาใช้บริการ ตำแหน่งงานว่าง และการบรรจุงาน

<b>วุฒิการศึกษา</b>	<b>ผู้ลงทะเบียนสมัครงาน (คน)</b>	<b>ผู้สมัครงานมาใช้บริการ (คน)</b>	<b>ตำแหน่งงานว่าง (อัตรา)</b>	<b>บรรจุงาน (คน)</b>
<b>ทั่วประเทศ</b>	<b>40,493</b>	<b>168,282</b>	<b>483,389</b>	<b>120,093</b>
ประถมศึกษาและต่ำกว่า	3,938	22,924	71,121	19,521
มัธยมศึกษา	19,507	70,626	163,814	57,157
ปวช.	3,668	12,590	71,649	8,775
ปวส.	4,836	19,458	70,384	12,820
อนุปริญญา	175	724	40,259	477
ปริญญาตรี	8,235	40,852	62,682	21,028
ปริญญาโท	131	1,084	2,795	309
ปริญญาเอก	3	24	685	6

ที่มา : กองยุทธศาสตร์และแผนงาน

**ตารางแสดงการให้บริการจัดหางานแก่กลุ่มคนพิเศษ  
ประจำปีงบประมาณ พ.ศ. 2566  
เดือนตุลาคม 2565 – เมษายน 2566**

1.3) ตารางการแสดงผลการให้บริการจัดหางานแก่กลุ่มคนพิเศษ

<b>ประเภท</b>	<b>ผู้ลงทะเบียน สมัครงาน (คน)</b>	<b>ผู้สมัครงาน มาใช้บริการ (คน)</b>	<b>บรรจงาน (คน)</b>
ทหารปลดประจำการ	0	0	0
เยาวชนในสถานพินิจฯ	0	1	0
ยุวแรงงาน (นักเรียน นักศึกษา)	2,998	4,298	3,936
ผู้พิการ	382	1,145	993
ผู้สูงอายุ	535	975	852
ผู้พันโทษ	326	517	375

ที่มา : กองยุทธศาสตร์และแผนงาน

**2. การให้บริการจัดหางานต่างประเทศ**

2.1 จำนวนคนไทยที่ได้รับอนุญาตให้เดินทางไปทำงานต่างประเทศ

วิธีการเดินทาง	เม.ย.65 (คน)	เม.ย.66 (คน)	เพิ่มขึ้น/ ลดลง ร้อยละ	ผลงาน ปีงบประมาณ 2566 (ต.ค.65-เม.ย.66)
1. บริษัทจัดส่งคนหางาน	3,269	2,515	↓ - 23.07	16,220
2. บริษัทพาลูกจ้างไปทำงาน	236	364	↑ 54.24	3,140
3. บริษัทพาลูกจ้างไปฝึกงาน	152	117	↓ - 23.03	1,068
4. จัดส่งคนหางานไปทำงาน ต่างประเทศโดยรัฐ (กรมการจัดหางานจัดส่ง)	454	678	↑ 49.34	9,023
5. รับแจ้งการเดินทางด้วยตนเอง	602	885	↑ 47.01	4,503
<b>รวมทั้งสิ้น (5 วิธีการเดินทาง)</b>	<b>4,713</b>	<b>4,559</b>	<b>↓ - 3.27</b>	<b>33,954</b>
6. รับแจ้งการเดินทางกลับไป ทำงานต่างประเทศ (Re-entry)	1,291	4,415	↑ 241.98	22,690

**แผนภูมิผลการให้บริการในต่างประเทศ  
เปรียบเทียบเดือนเมษายน 2565 และเมษายน 2566**

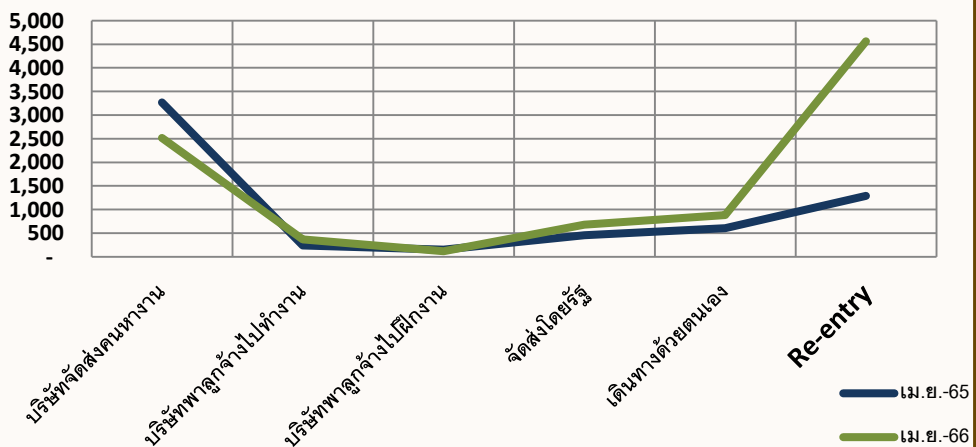

2.2 จำนวนแรงงานไทยที่ได้รับอนุญาตให้เดินทางไปทำงานต่างประเทศ  
จำแนกตามประเทศ 10 อันดับสูงสุด (เดือนตุลาคม 2565 – เมษายน 2566)

ประเทศ	จำนวน (คน)
1. ไต้หวัน	12,134
2. สาธารณรัฐเกาหลี	5,614
3. ออสเตรเลีย	4,205
4. ญี่ปุ่น	3,855
5. ลาว	1,154
6. สิงคโปร์	1,135
7. นิวซีแลนด์	625
8. มาเลเซีย	365
9. สหราชอาณาจักร	360
10. แคนาดา	343

หมายเหตุ: นับเฉพาะ 5 วิธีการเดินทาง

2.3 จำนวนแรงงานไทยที่ยังคงทำงานอยู่ในต่างประเทศ 10 อันดับสูงสุด  
(ณ เดือนเมษายน 2566)

ประเทศ	ณ เดือนเมษายน 2566
1. ไต้หวัน	53,846
2. ออสเตรเลีย	25,358
3. สาธารณรัฐเกาหลี	17,189
4. ญี่ปุ่น	9,971
5. มาเลเซีย	4,865
6. สิงคโปร์	3,817
7. ฟินแลนด์	2,135
8. สวีเดน	2,041
9. โปรตุเกส	1,637
10. ฮอลแลนด์	1,276

ที่มา : กองบริหารแรงงานไทยไปต่างประเทศ

2.4 รายได้ส่งกลับของแรงงานไทยที่ไปทำงานต่างประเทศ

ปีงบประมาณ 2565 (ต.ค.64- มี.ค.65) จำนวนเงิน (ล้านบาท)	ปีงบประมาณ 2566 (ต.ค.65- มี.ค.66) จำนวนเงิน (ล้านบาท)	เพิ่มขึ้น / ลดลง (ร้อยละ)
111,446	119,326	↑ 7.07

ที่มา : ธนาคารแห่งประเทศไทย

2.5 โครงการสินเชื่อเพื่อไปทำงานต่างประเทศ (เมษายน 2566)

กิจกรรม	ประสานกับ ธนาคาร เพื่อให้ คนหางานกู้ เงิน (คน)	ได้รับเงินกู้ (คน)	จำนวนเงิน ที่ธนาคาร ให้กู้ (บาท)	เงินที่จ่าย ขาดหาย
1. ธนาคารกรุงไทย จำกัด (มหาชน)	-	-	-	-
2. ธนาคารเพื่อการเกษตร และสหกรณ์การเกษตร	24	41	5,475,000	-
3. ธนาคารออมสิน	-	-	-	-

3. การให้ความคุ้มครองคนหางาน

กิจกรรม	(เม.ย.65)	(เม.ย.66)	เพิ่มขึ้น/ ลดลง (ร้อยละ)	ผลงาน ปีงบประมาณ 2566 (ต.ค.65 - เม.ย. 66)
▪ รับเรื่องร้องทุกข์ (คน)	21	81	↑ 285.71	687
▪ ค่าเสียหาย (บาท)	1,041,499	5,393,590	↑ 417.87	45,256,622
▪ ช่วยเหลือคนหางาน (คน)	20	81		687
▪ จำนวนเงินที่คนหางาน ได้รับเงินคืน (บาท)	0	34,000		265,000

#### 4. การบริหารจัดการการทำงานของคนต่างด้าว

##### 4.1 คนต่างด้าวที่ได้รับใบอนุญาตทำงานในประเทศไทย

ประเภท	เม.ย.65 (คน)	เม.ย.66 (คน)	เพิ่มขึ้น/ ลดลง (ร้อยละ)	ผลงาน ปีงบประมาณ 2566 (ต.ค.65 – เม.ย.66)
1. ระดับฝีมือชำนาญการ (ม.59)	9,073	10,681	↑ 17.72	74,730
2. จำเป็นเร่งด่วนหรือ เฉพาะกิจ (ม.61)	416	1,115	↑ 168.03	6,863
3. ชนกลุ่มน้อย (ม.63/1)	1,714	1,650	↓ - 3.74	11,602
4. นำเข้าตาม (MOU)	5,592	17,168	↑ 207.01	129,568
5. นำเข้าตามมติ ครม. 15 มี.ค.65	0	46	-	24,683
6. คนต่างด้าวที่เข้ามาทำงานใน ลักษณะไป-กลับหรือตามฤดูกาล	5,360	8,484	↑ 58.23	49,336
7. กลุ่มมติ ครม. 28 ก.ย.64	22,246	0	↓ - 100	92,980
<b>รวมทั้งสิ้น</b>	<b>44,401</b>	<b>39,144</b>	<b>↓ - 11.84</b>	<b>389,762</b>

##### 4.2 ตรวจสอบการทำงานของคนต่างด้าวและสถานประกอบการ

กิจกรรม	เม.ย.65 (คน)	เม.ย.66 (คน)	เพิ่มขึ้น/ ลดลง (ร้อยละ)	ผลงาน ปีงบประมาณ 2566 (ต.ค.65 – เม.ย.66)
- คนต่างด้าว (คน)	22,060	23,027	↑ 4.38	198,692
- สถานประกอบการ (แห่ง)	2,925	3,126	↑ 6.87	22,256

**ผลการปฏิบัติงานสำคัญ กรมการจัดหางาน  
ประจำปีงบประมาณ 2566  
งบประมาณที่ได้รับ 1,122,490,900 บาท**

**ยุทธศาสตร์ที่ 1 : ด้านความมั่นคง**

**แผนงาน : ยุทธศาสตร์จัดการปัญหาแรงงานต่างด้าวและการค้ามนุษย์**

**งบประมาณ : 23,159,700 บาท**

กิจกรรม/เป้าหมาย	เป้าหมาย ปีงบฯ 2566 (ต.ค.65 – ก.ย.66)	ผลงาน (ต.ค.65–เม.ย.66)	
		จำนวน	ร้อยละ
<b>โครงการที่ 1 บริหารจัดการแรงงานต่างด้าว</b>	<b>115,000 คน 188,000 ครั้ง</b>	<b>93,195 139,727</b>	<b>81.04 74.32</b>
<b>แผนปฏิบัติงาน ปี 2566 (ต.ค.65-ก.ย.66) จำนวน 115,000 คน/188,000 ครั้ง</b>			
<b>กิจกรรมที่ 1 พิจารณาคำขอและจัดทำ ทะเบียนคนต่างด้าวที่ยื่นขอ อนุญาตทำงาน (ข้อ 1-2) แผนปฏิบัติงาน ปี 2566 (ต.ค.65-ก.ย.66) จำนวน 115,000 คน/188,000 ครั้ง</b>	<b>115,000 คน 188,000 ครั้ง</b>	<b>93,195 139,727</b>	<b>81.04 74.32</b>
<b>1. โครงการพิจารณาคำขอ การรับแจ้งและจัดทำ ทะเบียนการทำงานของคนต่างด้าวมาตรา 59 มาตรา 61 และมาตรา 63/1 (ข้อ 1.1-1.3)</b>	<b>115,000 คน</b>	<b>93,195</b>	<b>81.04</b>
1.1 ระดับฝีมือชำนาญการ (ม.59)	100,000 คน	74,730	74.73
1.2 จำเป็นหรือเร่งด่วนหรือเฉพาะกิจ (ม.61)	1,000 คน	6,863	686.30
1.3 ชนกลุ่มน้อย (ม.63/1)	14,000 คน	11,602	82.87
1.4 นำเข้าตาม MOU	คน	129,568	
1.5 นำเข้าตามมติ ครม. 15 มี.ค. 65	คน	24,683	
1.6 คนต่างด้าวที่เข้ามาทำงานในลักษณะไป-กลับ หรือ ตามฤดูกาล	คน	49,336	
1.7 กลุ่มมติครม. 28 ก.ย. 64	คน	92,980	

กิจกรรม/เป้าหมาย	เป้าหมาย ปีงบฯ 2566 (ต.ค.65 – ก.ย.66)	ผลงาน (ต.ค.65–เม.ย.66)	
		จำนวน	ร้อยละ
<b>2. โครงการพิจารณาคำขอ การรับแจ้งและจัดทำทะเบียนการทำงานของคนต่างด้าวมาตรา 59 มาตรา 61 และมาตรา 63/1 (ข้อ 2.1-2.3)</b>	<b>188,000 ครั้ง</b>	<b>139,727</b>	<b>74.32</b>
2.1 ระดับฝีมือชำนาญการ (ม.59)	163,000 ครั้ง	109,820	67.37
2.2 จำเป็นหรือเร่งด่วนหรือเฉพาะกิจ(ม.61)	1,000 ครั้ง	6,863	686.30
2.3 ชนกลุ่มน้อย (ม.63/1)	24,000 ครั้ง	23,044	96.02
2.4 นำเข้าตาม MOU	ครั้ง	197,143	
2.5 นำเข้าตามมติ ครม. 15 มี.ค. 65	ครั้ง	24,683	
2.6 คนต่างด้าวที่เข้ามาทำงานในลักษณะไป-กลับ หรือตามฤดูกาล	ครั้ง	9,563	
2.7 กลุ่มมติครม. 28 ก.ย. 64	ครั้ง	92,980	
<b>กิจกรรมที่ 2 ตรวจสอบการทำงานของคนต่างด้าวและสถานประกอบการ</b>	<b>254,000 คน 30,000 แห่ง</b>	<b>198,692 22,256</b>	<b>78.23 74.19</b>
<b>แผนปฏิบัติการปี 2566 (ต.ค.65-ก.ย.66) จำนวน 254,000 คน/30,000 แห่ง</b>			
<b>1. โครงการตรวจสอบการทำงานของคนต่างด้าวและสถานประกอบการ</b>			
1.1 ตรวจสอบการทำงานของคนต่างด้าว	254,000 คน	198,692	78.23
1.2 ตรวจสอบสถานประกอบการที่จ้างคนต่างด้าวทำงานในราชอาณาจักร	30,000 แห่ง	22,256	74.19
<b>โครงการที่ 2 ป้องกันปัญหาการค้ามนุษย์ด้านแรงงาน</b>	<b>501,600 คน</b>	<b>375,205</b>	<b>74.80</b>
<b>แผนปฏิบัติการปี 2566 (ต.ค.65-ก.ย.66) จำนวน 501,600 คน</b>			

กิจกรรม/เป้าหมาย	เป้าหมาย ปีงบประมาณ 2566 (ต.ค.65 – ก.ย.66)	ผลงาน (ต.ค.65-เม.ย.66)	
		จำนวน	ร้อยละ
<b>กิจกรรมที่ 1 การให้ความคุ้มครองคนหางานตามกฎหมายจัดหางานและคุ้มครองและคุ้มครองคนหางาน (ข้อ 1)</b>	<b>480,000 คน</b>	<b>357,936</b>	<b>74.57</b>
<b>แผนปฏิบัติงาน ปี 2566 (ต.ค.65-ก.ย.66)</b> <b>จำนวน 480,000 คน</b>			
1. โครงการคุ้มครองป้องกันการหลอกลวงและลักลอบไปทำงานต่างประเทศ	480,000 คน	357,936	74.57
2. รับเรื่องร้องทุกข์จากคนหางานตาม พ.ร.บ. จัดหางานฯ	คน	687	
- ค่าเสียหาย	บาท	45,256,622	
- ช่วยเหลือคนหางาน	คน	687	
- จำนวนเงินที่คนหางานได้รับคืน	บาท	265,000	
3. ร้องทุกข์กล่าวโทษและดำเนินคดีทางอาญากับผู้กระทำความผิดกฎหมายจัดหางาน	คน	320	
4. โครงการตรวจสอบผู้รับอนุญาตจัดหางานและผู้รับอนุญาตนำคนต่างด้าวมาทำงานในประเทศ	300 แห่ง	352	117.33
- บริษัทจัดหางานในประเทศ	แห่ง	108	
- บริษัทจัดหางานต่างประเทศ	แห่ง	88	
- บริษัทนำเข้คนต่างด้าวมาทำงานในประเทศ	แห่ง	156	
5. พิจารณาผลการรับคำขอ/ต่อใบอนุญาตและดำเนินการทางทะเบียนบริษัทจัดหางานให้คนหางานทำงานในประเทศ	ราย	1,052	
6. พิจารณาผลการรับคำขอ/ต่อใบอนุญาตและดำเนินการทางทะเบียนบริษัทจัดหางานให้คนหางานทำงานในต่างประเทศ	ราย	493	
7. พิจารณาผลการรับคำขอ/ต่อใบอนุญาตและดำเนินการทางทะเบียนบริษัทนำคนต่างด้าวมาทำงานกับนายจ้างในประเทศ	ราย	1,107	
<b>กิจกรรมที่ 2 การสร้างความตระหนักรู้แก่แรงงานเพื่อป้องกันปัญหาการค้ามนุษย์ (ข้อ 1-2)</b>	<b>21,600 คน</b>	<b>17,269</b>	<b>79.95</b>



กิจกรรม/เป้าหมาย	เป้าหมาย ปีงบฯ 2566 (ต.ค.65 – ก.ย.66)	ผลงาน (ต.ค.65-เม.ย.66)	
		จำนวน	ร้อยละ
<b>กิจกรรมที่ 1 การพิจารณาอนุญาตทำงานแบบ เปิดเสรีในเขตเศรษฐกิจพิเศษ แผนปฏิบัติการ ปี 2566 (ต.ค.65-ก.ย.66) จำนวน 78,000 คน</b>	78,000 คน	33,418	42.84
<b>1. โครงการศูนย์บริการแบบเบ็ดเสร็จ (One Stop Service) ด้านแรงงานต่างด้าวเพื่อสนับสนุน เขตเศรษฐกิจพิเศษ</b>	78,000 คน	33,418	42.84
<b>ยุทธศาสตร์ที่ 3 : ด้านการพัฒนาและเสริมสร้างศักยภาพทรัพยากรมนุษย์</b> <b>งบประมาณ : 342,573,000 บาท</b> <b>แผนงาน 1 : ยุทธศาสตร์พัฒนาศักยภาพคนตลอดช่วงชีวิต</b> <b>งบประมาณ : 172,614,900 บาท</b>			
<b>โครงการที่ 1 เตรียมความพร้อมแก่กำลังแรงงาน (ก.1-2) แผนปฏิบัติการ ปี 2566 (ต.ค.65-ก.ย.66) จำนวน 285,626 คน</b>	285,626 คน	222,827	78.01
<b>กิจกรรมที่ 1 แนะนำอาชีพและส่งเสริมอาชีพ (ข้อ 1-3) แผนปฏิบัติการ ปี 2566 (ต.ค.65-ก.ย.66) จำนวน 265,750 คน</b>	265,750 คน	202,880	76.34
<b>1. แนะนำอาชีพก่อนเข้าสู่ตลาดแรงงาน</b>	<b>159,000 คน</b>	<b>128,944</b>	<b>81.10</b>
1.1 กิจกรรมแนะนำอาชีพให้นักเรียน นักศึกษา	150,000 คน	122,347	81.56
1.2 กิจกรรมแนะนำอาชีพและส่งเสริมอาชีพให้เด็กและ เยาวชนในสถานพินิจ ผู้ถูกคุมประพฤติและผู้ต้องขัง	6,000 คน	4,579	76.32
1.3 กิจกรรมสร้างเครือข่ายการแนะนำอาชีพ	3,000 คน	2,018	67.27
<b>2. แนะนำอาชีพเพื่อการมีงานทำ</b>	<b>104,000 คน</b>	<b>71,984</b>	<b>69.22</b>
2.1 กิจกรรมแนะนำอาชีพให้ผู้ประกันตนกรณีว่างงาน ประชาชนทั่วไป	80,000 คน	54,935	68.67
2.2 กิจกรรมศูนย์ตรีเทพเพื่อการจ้างงานครบวงจร	20,000 คน	13,525	67.63
2.3 กิจกรรมส่งเสริมการมีงานทำให้ทหารกองประจำการ ที่จะปลดเป็นทหารกองหนุน	4,000 คน	3,524	88.10

กิจกรรม/เป้าหมาย	เป้าหมาย ปีงบประมาณ 2566 (ต.ค.65 – ก.ย.66)	ผลงาน (ต.ค.65–เม.ย.66)	
		จำนวน	ร้อยละ
<b>3. แนะนำอาชีพผู้ไม่อยู่ในระบบการจ้างงาน</b>	<b>2,750 คน</b>	<b>1,952</b>	<b>70.98</b>
3.1 กิจกรรมเพิ่มอาชีพเพิ่มรายได้	100 รุ่น 2,000 คน	64 1,290	64.00 64.50
3.2 กิจกรรมส่งเสริมการรับงานไปทำที่บ้าน	600 คน	565	94.17
3.3 กิจกรรมเพิ่มศักยภาพการรับงานไปทำที่บ้าน	150 คน	97	64.67
<b>กิจกรรมที่ 2 ประชุมชี้แจงโครงการเพิ่มทักษะแก่นักเรียนที่ไม่ได้เรียนต่อหลังจบการศึกษาภาคบังคับ</b>	<b>19,876 คน</b>	<b>19,947</b>	<b>100.36</b>
<b>แผนปฏิบัติการ ปี 2566 (ต.ค.65-ก.ย.66)</b> <b>จำนวน 19,876 คน</b>			
1. กิจกรรมประชุมชี้แจงให้ความรู้เรื่องโครงการเพิ่มทักษะด้านอาชีพแก่นักเรียนที่ไม่ได้เรียนต่อหลังจบการศึกษาภาคบังคับ	19,876 คน	19,947	100.36
<b>โครงการที่ 2 วันมหกรรมอาชีพ</b> <b>แผนปฏิบัติการ ปี 2566 (ต.ค.65-ก.ย.66)</b> <b>จำนวน 15,000 คน</b>	<b>15,000 คน</b>	<b>7,585</b>	<b>50.57</b>
<b>กิจกรรมที่ 1 : วันมหกรรมอาชีพ</b> <b>แผนปฏิบัติการ ปี 2566 (ต.ค.65-ก.ย.66)</b> <b>จำนวน 15,000 คน</b>	<b>15,000 คน</b>	<b>7,585</b>	<b>50.57</b>
1. โครงการวันมหกรรมอาชีพ	15,000 คน	7,585	50.57
<b>โครงการที่ 3 โครงการบริการจัดหางานเพื่อเพิ่มโอกาสการมีงานทำ (ก.1-3)</b> <b>แผนปฏิบัติการ ปี 2566 (ต.ค.65-ก.ย.66)</b> <b>จำนวน 640,778 คน</b>	<b>640,778 คน</b>	<b>725,896</b>	<b>113.28</b>
<b>กิจกรรมที่ 1 การให้บริการจัดหางานในประเทศ (ข้อ 1-2)</b> <b>แผนปฏิบัติการ ปี 2566 (ต.ค.65-ก.ย.66)</b> <b>จำนวน 510,778 คน</b>	<b>510,778 คน</b>	<b>691,942</b>	<b>135.47</b>
1. โครงการก้าวสู่งานที่ดี คนมีคุณภาพ (Smart Jobs Smart Workers)	89,000 คน	65,230	73.29

กิจกรรม/เป้าหมาย	เป้าหมาย ปีงบประมาณ 2566 (ต.ค.65 – ก.ย.66)	ผลงาน (ต.ค.65-เม.ย. 66)	
		จำนวน	ร้อยละ
1.1 กิจกรรมให้บริการจัดหางานของศูนย์บริการจัดหางานเพื่อคนไทย	89,000 คน	65,230	73.29
<b>2. โครงการยกระดับการให้บริการจัดหางานในประเทศ</b>	<b>421,778 คน</b>	<b>626,712</b>	<b>148.59</b>
2.1 โครงการจัดหางานเชิงรุกเพื่อการมีงานทำอย่างยั่งยืน	50,000 คน	38,273	76.55
(1) กิจกรรมเสริมสร้างความมั่นคงและยั่งยืน	50,000 คน	38,273	76.55
2.2 โครงการนัดพบแรงงาน	13,200 คน	10,331	78.27
(1) กิจกรรมนัดพบแรงงานใหญ่	3,200 คน	2,354	73.56
(2) กิจกรรมนัดพบแรงงานย่อย	10,000 คน	7,977	79.77
2.3 โครงการเพิ่มศักยภาพบริการจัดหางานในประเทศ	350,000 คน	570,609	163.03
(1) กิจกรรมจัดหางานเพื่อยกระดับคุณภาพชีวิต	350,000 คน	570,609	163.03
2.4 โครงการให้บริการจัดหางานแก่กลุ่มคนพิเศษ	6,578 คน	5,960	90.61
(1) กิจกรรมจัดหางานพิเศษสำหรับผู้พิการ	590 คน	517	87.63
(2) กิจกรรมประชารัฐรวมพลังสร้างยุวแรงงาน	4,700 คน	4,298	91.45
(3) กิจกรรมจัดหางานให้คนพิการมีงานทำ	1,200 คน	1,053	87.75
(4) กิจกรรมส่งเสริมคนพิการทำงานในหน่วยงานภาครัฐ	88 คน	92	104.55
2.5 โครงการ 3 ม. (มีงาน มีเงิน มีวุฒิการศึกษาเพิ่ม)	2,000 คน	1,539	76.95
<b>3. ส่งเสริมการมีงานทำให้คนพิการตามมาตรา 35</b>	<b>คน</b>	<b>14,242</b>	
<b>กิจกรรมที่ 2 การให้บริการจัดหางานต่างประเทศ</b> (ข้อ 1-3)	<b>50,000 คน</b>	<b>33,954</b>	<b>67.91</b>
<b>แผนปฏิบัติการปี 2566 (ต.ค.65-ก.ย.66)</b> <b>จำนวน 50,000 คน</b>			
1. พิจารณาค่าขอการจัดส่งคนหางานและพาลูกจ้างไปทำงาน / ฝึกงานต่างประเทศ	32,000 คน	20,428	63.84
• บริษัทจัดส่งคนหางาน	คน	16,220	
• บริษัทพาลูกจ้างไปทำงาน	คน	3,140	
• บริษัทพาลูกจ้างไปฝึกงาน	คน	1,068	

กิจกรรม/เป้าหมาย	เป้าหมาย ปีงบประมาณ 2566 (ต.ค.65 – ก.ย.66)	ผลงาน (ต.ค.65–เม.ย.66)	
		จำนวน	ร้อยละ
2. จัดส่งคนหางานไปทำงานต่างประเทศโดยรัฐ	10,000 คน	9,023	90.23
3. รับแจ้งการเดินทางด้วยตนเอง	8,000 คน	4,503	56.29
4. รับแจ้งการเดินทางกลับไปทำงานต่างประเทศ (Re-entry)	50,000 คน	22,690	45.38
5. รับแจ้งจัดหางานให้คนหางานเพื่อไปทำงานเป็นคนประจำเรือ โดยบริษัทจัดหางานให้คนหางานเพื่อไปทำงานเป็นคนประจำเรือ	960 คน	1,260	131.25
6. จัดทำทะเบียนคนหางานที่ประสงค์ไปทำงานต่างประเทศ	82,000 คน	66,945	81.64
7. จัดทำทะเบียนคนหางานที่ประสงค์ไปทำงานเป็นคนประจำเรือ โดยบริษัทจัดหางานให้คนหางานเพื่อไปทำงานเป็นคนประจำเรือ	960 คน	818	85.21
8. ให้การสงเคราะห์สมาชิกกองทุนเพื่อช่วยเหลือคนหางานไปทำงานในต่างประเทศ	800 คน	115	14.38
	15,000,000 บาท	3,822,447.14	25.48
9. อบรมคนหางานก่อนเดินทางไปทำงานต่างประเทศ	25,000 คน	22,642	90.57
10. ประชาสัมพันธ์เผยแพร่ข้อมูลข่าวสารเกี่ยวกับการเดินทางไปทำงานต่างประเทศ	200,000 คน	191,109	95.55
11. โครงการพัฒนาศักยภาพคนหางานเพื่อการแข่งขันไปทำงานสาธารณสุขรัฐเกาหลี	400 คน	235	58.75
12.โครงการส่งเสริมแรงงานไทยไปทำงานภาคเกษตรในรัฐอิสราเอล ภายใต้โครงการความร่วมมือไทย-อิสราเอลเพื่อการจัดหางาน (TIC)	3,500 คน	4,068	116.23
13. โครงการส่งเสริมแรงงานไทยกลับคืนถิ่น	100 คน	116	116.00
14. คนหางานได้รับบริการจัดหางานต่างประเทศแบบเบ็ดเสร็จ และบูรณาการ ณ ศูนย์บริการการไปทำงานต่างประเทศ	120,000 ครั้ง	80,649	67.21
<b>กิจกรรมที่ 3 สร้างงาน เสริมอาชีพ Job Expo Thailand 2023</b>	<b>80,000 คน</b>	<b>0</b>	<b>0</b>
<b>แผนปฏิบัติงาน ปี 2566 (ต.ค.65-ก.ย.66)</b>			
<b>จำนวน 80,000 คน</b>			
1. โครงการสร้างงาน เสริมอาชีพ Job Expo Thailand 2023	80,000 คน	0	0.00

กิจกรรม/เป้าหมาย	เป้าหมาย ปีงบประมาณ 2566 (ต.ค.65 – ก.ย.66)	ผลงาน (ต.ค.65-เม.ย.66)	
		จำนวน	ร้อยละ
<b>โครงการที่ 4 ออกใบอนุญาตทำงานให้ ผู้เชี่ยวชาญ</b> แผนปฏิบัติการปี 2566 (ต.ค.65-ก.ย.66) จำนวน 17,400 คน/ 34,000 ครั้ง	17,000 คน 34,000 ครั้ง	9,782 20,427	57.54 60.08
<b>กิจกรรมที่ 1 ออกใบอนุญาตทำงานให้ ผู้เชี่ยวชาญ</b> แผนปฏิบัติการปี 2566 (ต.ค.65-ก.ย.66) จำนวน 17,400 คน/ 34,000 ครั้ง	17,000 คน 34,000 ครั้ง	9,782 20,427	57.54 60.08
1. โครงการออกใบอนุญาตทำงานให้ผู้เชี่ยวชาญ	17,000 คน 34,000 ครั้ง	9,782 20,427	57.54 60.08
<b>ยุทธศาสตร์ที่ 3 : ด้านการพัฒนาและเสริมสร้างศักยภาพทรัพยากรมนุษย์ (ต่อ)</b> งบประมาณ : 342,573,000 บาท แผนงาน 2 : พื้นฐานด้านการพัฒนาและเสริมสร้างศักยภาพ งบประมาณ : 170,258,100 บาท			
<b>ผลผลิต สนับสนุนการส่งเสริมการมีงานทำ</b> แผนปฏิบัติการปี 2566 (ต.ค.65-ก.ย.66) จำนวน 8,000,000 คน	8,000,000 คน	5,723,330	71.54
<b>กิจกรรมที่ 1 การให้บริการข้อมูลข่าวสาร ตลาดแรงงาน (ข้อ 1)</b> แผนปฏิบัติการปี 2566 (ต.ค.65-ก.ย.66) จำนวน 8,000,000 คน	8,000,000 คน	5,723,330	71.54
1. โครงการผลิตและเผยแพร่ข้อมูลข่าวสารตลาดแรงงาน (ข้อ 1.1)	8,000,000 คน	5,723,330	71.54
1.1 กิจกรรมเผยแพร่ข้อมูลข่าวสารตลาดแรงงาน	8,000,000 คน	5,723,330	71.54
1.2 กิจกรรมผลิตข้อมูลข่าวสารตลาดแรงงาน	1,200 ฉบับ	615	51.25
2. โครงการสำรวจข้อมูลตลาดแรงงาน	35,000 แห่ง	35,106	100.30
3. โครงการขยายเครือข่ายข้อมูลข่าวสารตลาดแรงงาน สู่ตำบล หมู่บ้าน	400 แห่ง	355	88.75
4. โครงการศึกษาทิศทางตลาดแรงงานไทยในอนาคต	1 เรื่อง	0	

กิจกรรม/เป้าหมาย	เป้าหมาย ปีงบฯ 2566 (ต.ค.65 – ก.ย.66)	ผลงาน (ต.ค.65-เม.ย.66)	
		จำนวน	ร้อยละ
<p><b>ยุทธศาสตร์ที่ 4 : ด้านการสร้างโอกาสและความเสมอภาคทางสังคม</b>  <b>แผนงาน 1 : บูรณาการเตรียมความพร้อมเพื่อรองรับสังคมสูงวัย</b>  <b>งบประมาณ : 6,543,600 บาท</b></p>			
<b>โครงการที่ 1 ขยายโอกาสการมีงานทำให้ผู้สูงอายุ (ก.1-2)</b> แผนปฏิบัติการ ปี 2566 (ต.ค.65-ก.ย.66) จำนวน 9,430 คน	9,430 คน	7,937	84.17
<b>กิจกรรมที่ 1 ส่งเสริมการประกอบอาชีพอิสระให้ผู้สูงอายุ</b> แผนปฏิบัติการ ปี 2566 (ต.ค.65-ก.ย.66) จำนวน 1,410 คน	1,410 คน	919	65.18
<b>1. โครงการส่งเสริมการประกอบอาชีพให้ผู้สูงอายุ</b>	1,410 คน	919	65.18
1.1 กิจกรรมส่งเสริมการประกอบอาชีพอิสระให้ผู้สูงอายุ	860 คน	551	64.07
1.2 กิจกรรมพัฒนาศักยภาพผู้สูงอายุสู่การเป็นวิทยากรถ่ายทอดภูมิปัญญา	250 คน	178	71.20
1.3 กิจกรรมพัฒนา ต่อยอดผลิตภัณฑ์สู่ตลาดออนไลน์	300 คน	190	63.33
<b>กิจกรรมที่ 2 ส่งเสริมการมีงานทำของผู้สูงอายุ</b> แผนปฏิบัติการ ปี 2566 (ต.ค.65-ก.ย.66) จำนวน 8,020 คน	8,020 คน	7,018	87.51
<b>1. โครงการส่งเสริมการจ้างงานผู้สูงอายุในอาชีพที่เหมาะสมกับวัยและประสบการณ์</b>	8,020 คน	7,018	87.51
<b>1.1 กิจกรรมสานพลังประชารัฐจัดหางานให้ผู้สูงอายุ (Civil State Project for Elderly) (ข้อ 1.1.1 และ 1.1.3)</b>	8,000 คน	6,997	87.46
1.1.1 สืบหาข้อมูลผู้สูงอายุที่ต้องการประกอบอาชีพหรือทำงาน	7,000 คน	6,043	86.33
1.1.2 ประชุมนายจ้าง/สถานประกอบการ	1,400 แห่ง	1,045	74.64
1.1.3 จัดหางานให้ผู้สูงอายุ	1,000 คน	954	95.40
<b>1.2 กิจกรรมสร้างโอกาสการมีงานทำให้ผู้สูงอายุเพื่อเพิ่มประสิทธิภาพการบรรจงาน</b>	20 คน	21	105.00

**งบประมาณรายจ่ายที่ได้รับ  
ประจำปีงบประมาณ พ.ศ. 2566**

**จำนวน 1,122,490,900 บาท**

**ดำเนินงานภายใต้การจัดสรรงบประมาณ  
6 แผนงาน 9 โครงการ 1 ผลผลิต 19 กิจกรรม  
เบิกจ่ายแล้ว 600,294,491.53 บาท คิดเป็นร้อยละ 53.48**

<b>แผนงบประมาณ/โครงการ/ ผลผลิต/กิจกรรม</b>	<b>งบประมาณ</b>	<b>เบิกจ่าย (บาท)</b>	<b>ร้อยละ</b>
<b>ยุทธศาสตร์ที่ 1 ยุทธศาสตร์ด้านความมั่นคง</b>	<b>23,159,700</b>	<b>11,686,738.69</b>	<b>50.46</b>
<b>1. แผนงาน ยุทธศาสตร์จัดการปัญหาแรงงาน ต่างด้าวและการค้ามนุษย์</b>	<b>23,159,700</b>	<b>11,686,738.69</b>	<b>50.46</b>
<b><u>โครงการที่ 1</u> : บริหารจัดการแรงงานต่างด้าว</b>	<b>1,843,600</b>	<b>941,369.50</b>	<b>51.06</b>
1) กิจกรรม : พิจารณาค่าขอและจัดทำทะเบียน คนต่างด้าวที่ยื่นขออนุญาตทำงาน			
2) กิจกรรม : ตรวจสอบการทำงานของคนต่างด้าว และสถานประกอบการ			
<b><u>โครงการที่ 2</u> : ป้องกันปัญหาการค้ามนุษย์ ด้านแรงงาน</b>	<b>11,293,300</b>	<b>5,538,245.24</b>	<b>49.04</b>
1) กิจกรรม : การให้ความคุ้มครองคนหางาน ตามกฎหมายจัดหางานและคุ้มครอง คนหางาน			
2) กิจกรรม : การสร้างความตระหนักรู้แก่แรงงาน เพื่อป้องกันปัญหาการค้ามนุษย์			
<b><u>โครงการที่ 3</u> : ศูนย์ประสานแรงงานประมง</b>	<b>10,022,800</b>	<b>5,207,123.95</b>	<b>51.95</b>
1) กิจกรรม : การสร้างความตระหนักรู้และ จัดระเบียบแรงงานต่างด้าว ในภาคประมง			

แผนงบประมาณ/โครงการ/ ผลผลิต/กิจกรรม	งบประมาณ	เบิกจ่าย (บาท)	ร้อยละ
<b>ยุทธศาสตร์ที่ 2</b> ยุทธศาสตร์ด้านการสร้าง ความสามารถในการแข่งขัน	<b>15,671,700</b>	<b>8,249,022.24</b>	<b>52.64</b>
<b>1. แผนงาน</b> ยุทธศาสตร์พัฒนาพื้นที่ เขตเศรษฐกิจพิเศษ	<b>15,671,700</b>	<b>8,249,022.24</b>	<b>52.64</b>
<b>โครงการที่ 1 :</b> ศูนย์บริการแบบเบ็ดเสร็จ (One Stop Service) ด้านแรงงาน ต่างด้าว	<b>15,671,700</b>	<b>8,249,022.24</b>	<b>52.64</b>
1) กิจกรรม : การพิจารณาอนุญาตทำงาน แบบเบ็ดเสร็จในเขตเศรษฐกิจพิเศษ			
<b>ยุทธศาสตร์ที่ 3</b> ยุทธศาสตร์ด้านการพัฒนา และเสริมสร้างศักยภาพ ทรัพยากรมนุษย์	<b>342,873,000</b>	<b>141,335,881.71</b>	<b>41.22</b>
<b>1. แผนงาน</b> ยุทธศาสตร์พัฒนาศักยภาพ คนตลอดช่วงชีวิต	<b>172,614,900</b>	<b>68,712,785.46</b>	<b>39.81</b>
<b>โครงการที่ 1 :</b> เตรียมความพร้อมแก่กำลัง แรงงาน	<b>39,465,000</b>	<b>20,735,490.61</b>	<b>52.54</b>
1) กิจกรรม : การให้ความคุ้มครองคนหางาน ตามกฎหมายจัดหางานและคุ้มครอง คนหางาน			
2) กิจกรรม : การสร้างความตระหนักรู้แก่แรงงาน เพื่อป้องกันปัญหาการค้ามนุษย์			
<b>โครงการที่ 2 :</b> วันมหกรรมอาชีพ	<b>5,767,500</b>	<b>2,293,846.05</b>	<b>39.77</b>
1) กิจกรรม : วันมหกรรมอาชีพ			
<b>โครงการที่ 3 :</b> บริการจัดหางานเพื่อเพิ่มโอกาส การมีงานทำ	<b>125,958,000</b>	<b>44,874,967.30</b>	<b>35.63</b>
1) กิจกรรม : การให้บริการจัดหางานในประเทศ			
2) กิจกรรม : การให้บริการจัดหางานต่างประเทศ			
3) กิจกรรม : สร้างงาน เสริมอาชีพ Job Expo Thailand 2023			

แผนงบประมาณ/โครงการ/ ผลผลิต/กิจกรรม	งบประมาณ	เบิกจ่าย (บาท)	ร้อยละ
<b>โครงการที่ 4 : ออกใบอนุญาตทำงานให้ ผู้เชี่ยวชาญ</b>	1,424,400	808,481.50	56.76
1) กิจกรรม : ออกใบอนุญาตทำงานให้ ผู้เชี่ยวชาญ			
<b>2. แผนงาน พื้นฐานด้านการพัฒนาและ เสริมสร้างศักยภาพทรัพยากรมนุษย์</b>	170,258,100	72,623,096.25	42.65
<b>ผลผลิตที่ 1 :สนับสนุนการส่งเสริมการมีงานทำ</b>	170,258,100	72,623,096.25	42.65
1) กิจกรรม : การให้บริการข้อมูลข่าวสาร ตลาดแรงงาน			
2) กิจกรรม : การพัฒนาเทคโนโลยีสารสนเทศ และการสื่อสาร			
3) กิจกรรม : การบริหารจัดการองค์กร			
<b>ยุทธศาสตร์ที่ 4 ยุทธศาสตร์ด้านการสร้าง โอกาสและความเสมอภาค ทางสังคม</b>	6,543,600	3,491,993.80	53.37
<b>1. แผนงาน บูรณาการเตรียมความพร้อม เพื่อรองรับสังคมสูงวัย</b>	6,543,600	3,491,993.80	53.37
<b>โครงการที่ 1 : ขยายโอกาสการมีงานทำให้ ผู้สูงอายุ</b>	6,543,600	3,491,993.80	53.37
1) กิจกรรม : ส่งเสริมการประกอบอาชีพให้ ผู้สูงอายุ			
2) กิจกรรม : ส่งเสริมการมีงานทำของผู้สูงอายุ			
<b>แผนงานบุคลากรภาครัฐ</b>	734,242,900	435,530,855.09	59.32
<b>1. แผนงาน บุคลากรภาครัฐด้านการพัฒนาและ เสริมสร้างศักยภาพทรัพยากรมนุษย์</b>	734,242,900	435,530,855.09	59.32
ที่มา : 1. แผนการปฏิบัติงาน และแผนการใช้จ่ายงบประมาณ ประจำปีงบประมาณ พ.ศ.2566 กรมการจัดหางาน 2. สำนักงานเลขาธิการกรม ข้อมูล ณ วันที่ 30 เมษายน 2566			

## แผนภูมิการเบิกจ่ายงบประมาณรายจ่ายประจำปี งบประมาณ พ.ศ. 2566

### ร้อยละการใช้จ่ายงบประมาณตามแผนงาน ประจำปีงบประมาณ พ.ศ. 2566

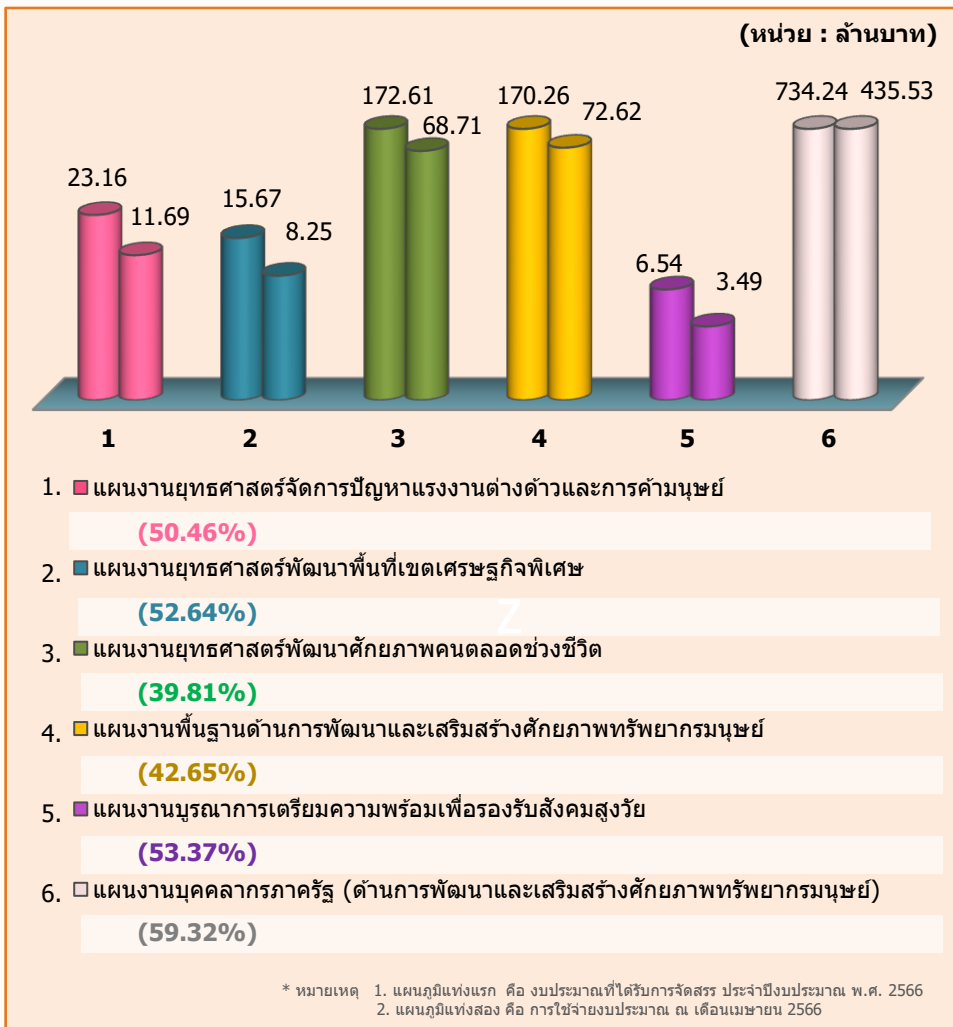

ที่มา : สำนักงานเลขาธิการกรม ข้อมูล ณ วันที่ 30 เมษายน 2566

**ติดต่อหน่วยงานของกรมการจัดหางาน**  
**สายด่วน 1694 [www.doe.go.th](http://www.doe.go.th)**

**ส่วนกลาง**

- > สำนักอธิบดี
  - อธิบดี (นายไพโรจน์ โชติกเสถียร) โทรศัพท์ 0-2248-6801
  - รองอธิบดี (นางสาวบุญยวีร์ ไชวพันธุ์) โทรศัพท์ 0-2248-6869
  - รองอธิบดี (นายสันติ นันทสุวรรณ) โทรศัพท์ 0-2248-6832
  - รองอธิบดี (นายสิบหมื่นชัย โพธิ์สินธุ์) โทรศัพท์ 0-2245-3098
- > สำนักผู้ตรวจราชการกรม โทรศัพท์ 0-2245-6829
- > สำนักงานเลขานุการกรม โทรศัพท์ 0-2245-6762
- > กองนิติการ โทรศัพท์ 0-2248-4637
- > กองยุทธศาสตร์และแผนงาน โทรศัพท์ 0-2245-1990
- > กองพัฒนาระบบบริการจัดหางาน โทรศัพท์ 0-2245-1693
- > กองบริหารข้อมูลตลาดแรงงาน โทรศัพท์ 0-2245-7549
- > กองส่งเสริมการมีงานทำ โทรศัพท์ 0-2354-0087
- > สำนักบริหารแรงงานต่างด้าว โทรศัพท์ 0-2245-3518
- > กองบริหารแรงงานไทยไปต่างประเทศ โทรศัพท์ 0-2245-6499
- > กองทะเบียนจัดหางานกลางและคุ้มครองคนหางาน โทรศัพท์ 0-2248-2270
- > กองบริหารทรัพยากรบุคคล โทรศัพท์ 0-2245-2082
- > ศูนย์เทคโนโลยีสารสนเทศและการสื่อสาร โทรศัพท์ 0-2245-2082
- > กลุ่มพัฒนาระบบบริหาร โทรศัพท์ 0-2246-4504
- > กลุ่มตรวจสอบภายใน โทรศัพท์ 0-2245-2921
- > สำนักงานจัดหางานกรุงเทพมหานครพื้นที่ 1-10

**ส่วนภูมิภาค**

- > สำนักงานจัดหางานจังหวัด 76 จังหวัด

**กฎหมายที่เกี่ยวข้องกับการดำเนินงานของกรมการจัดหางาน**

- พระราชกำหนดการบริหารจัดการการทำงานของคนต่างด้าว พ.ศ. 2560
- พระราชกำหนดการบริหารจัดการการทำงานของคนต่างด้าว (ฉบับที่ 2) พ.ศ. 2561
- พระราชบัญญัติจัดหางานและคุ้มครองคนหางาน พ.ศ. 2528 และที่แก้ไขเพิ่มเติม

จัดทำโดย : กองยุทธศาสตร์และแผนงาน กรมการจัดหางาน

## โทรศัพท์สายด่วนกรมการจัดหางาน 1694

- |                                 |  |
|---------------------------------|--|
| - กระทรวงแรงงาน                 | <a href="http://www.mol.go.th">www.mol.go.th</a>       |
| - กรมการจัดหางาน                | <a href="http://www.doe.go.th">www.doe.go.th</a>       |
| - กรมพัฒนาฝีมือแรงงาน           | <a href="http://www.dsd.go.th">www.dsd.go.th</a>       |
| - กรมสวัสดิการและคุ้มครองแรงงาน | <a href="http://www.labour.go.th">www.labour.go.th</a> |
| - สำนักงานประกันสังคม           | <a href="http://www.sso.go.th">www.sso.go.th</a>       |

กรมการจัดหางาน กระทรวงแรงงาน  
ถนนไมตรี ดินแดง กรุงเทพฯ 10400



สามารถดาวน์โหลดได้ที่ [lib.doe.go.th](http://lib.doe.go.th) หรือ [info.doe.go.th](mailto:info.doe.go.th)