



วารสารจัดหางานจังหวัดปราจีนบุรี



ที่ตั้ง 35/4 ม.1 ต.บ้านกลาง
อ.เมืองปราจีนบุรี จ.ปราจีนบุรี 12000
โทร.0-2567-0630 Fax.0-2567-0633

ประจำเดือนกุมภาพันธ์ 2567

วันมาฆบูชา

◆ ขึ้น ๑๕ ค่ำ เดือน ๓ ◆

รักษาศีล บำเพ็ญเพียร
จิตฟ่องใส

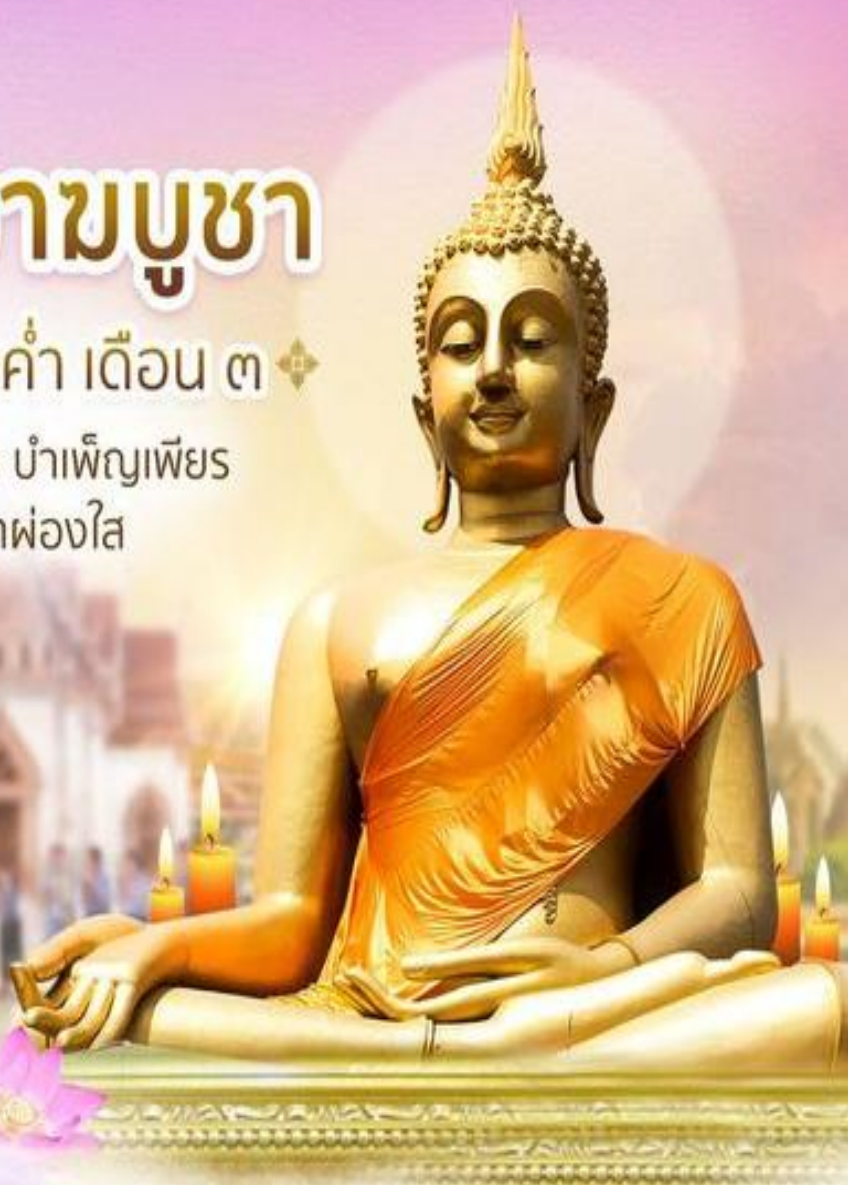

Happy
Valentines
Day

บรรณาธิการทักทาย

สวัสดีเดือนกุมภาพันธ์คะ ถึงเดือนกุมภาพันธ์ของทุกปีใครๆก็จะนึกถึงวันที่ 14 กุมภาพันธ์ ซึ่งทั่วโลกถือว่าเป็นวันที่เราแสดงออกถึงวันแห่งความรัก แต่เราคนไทยโดยส่วนใหญ่นับถือพระพุทธศาสนาก็อย่ำลิมวันสำคัญของทางศาสนา นั่นก็คือวันมาฆบูชา ซึ่งเป็นวันที่พระพุทธเจ้าทรงแสดง **โอวาทปาติโมกข์** แก่พระสงฆ์เป็นครั้งแรก ซึ่งเกิดเหตุมหัศจรรย์ 4 อย่าง ได้แก่ ตรงกับวันเพ็ญ ขึ้น 15 ค่ำ เดือน 3 เป็นวันที่พระจันทร์เสวยมาฆะฤกษ์ มีพระสงฆ์ จำนวน 1,250 คน เป็นพระสงฆ์ที่พระพุทธเจ้าอุปสมบทให้และหลังจากฟังพระธรรมที่ทรงแสดงแล้วก็ได้สำเร็จเป็นพระอรหันต์ทั้งสิ้น...รู้ถึงความเป็นมาอย่างนี้แล้วก็อย่าลืมหือโอกาสไปทำบุญเพื่อบำรุงและสืบทอดพระพุทธศาสนากันนะคะ

วารสารจัดหางานจังหวัดปทุมธานี ฉบับนี้ได้รวบรวมข่าวสาร ตำแหน่งงานว่าง อาชีพเสริมเพิ่มรายได้ 10 เรื่องควรรู้หากมีรักในออฟฟิศ จัดหางานพาชิม (รายละเอียดติดตามในเล่ม) นะคะ

ยิ้มแย้ม แจ่มใส ใส่ใจให้บริการ
สำนักงานจัดหางานจังหวัดปทุมธานี

ฉบับนี้มีอะไร.....

บรรณาธิการทักทาย	1
สถานการณ์แรงงาน	2-3
ปลูกผักสลัดวิธีไฮโดรโปนิกส์	4
10 เรื่องควรรู้หากมีรักในออฟฟิศ	5
จัดหางานพาชิม	6
คำคมคนทำงาน	7
ค่าแรงงานขั้นต่ำ ปี 2667	8
ประชาสัมพันธ์เว็บไซต์คนทำงาน	9
ตำแหน่งงานว่างสำหรับคนพิการ	10
ตำแหน่งงานว่าง	11
ภาพกิจกรรมประจำเดือน	12

ช่องทางการติดต่อ

<https://www.doe.go.th/prd/pathumthani>



สำนักงานจัดหางานจังหวัดปทุมธานี
Pathumthani Employment Office
25/4 หมู่ 1 ถนนสีเสียด-ปทุมธานี ตำบลบางทราย อำเภอมะนิลา จังหวัดปทุมธานี 10000
เว็บไซต์ : www.doe.go.th/pathumthani E-mail : prd@doe.go.th



Facebook



นัดพบแรงงาน จังหวัดปทุมธานี
เพจ · 3.6 พัน คนถูกใจเพจนี้ · ชุมชน

E-mail



Ptt_doe@hotmail.com

LOVE

สถานการณ์แรงงานประจำเดือนมกราคม 2567

1.การให้บริการจัดหางาน

สรุปภาพรวมการให้บริการจัดหางาน ณ สำนักงานจัดหางานจังหวัดปทุมธานี ประจำเดือนมกราคม 2567 ดังนี้ ผู้ใช้บริการจัดหางาน ณ สำนักงาน จำนวน 4,666 คน เป็นชาย 2,183 คน เป็นหญิง 2,483 คน โดยจำแนกการบริการดังนี้ 1.ขึ้นทะเบียนว่างงาน จำนวน 1,393 คน คิดเป็นร้อยละ 29.85 เป็นชาย 627 คน หญิง 766 คน 2.รายงานตัวกรณีว่างงาน จำนวน 3,273 คน คิดเป็นร้อยละ 70.14 เป็นชาย 1,556 คน หญิง 1,717 คน 3.การใช้บริการศูนย์ตรีเทพ เพื่อการจ้างงานแบบครบวงจร จำนวน 50 คน คิดเป็นร้อยละ 1.06 เป็นชาย 23 คน หญิง 27 คน

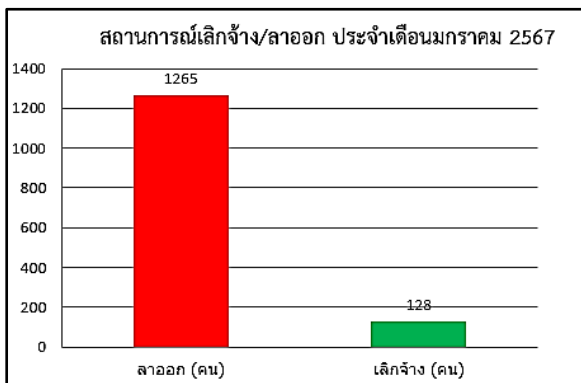
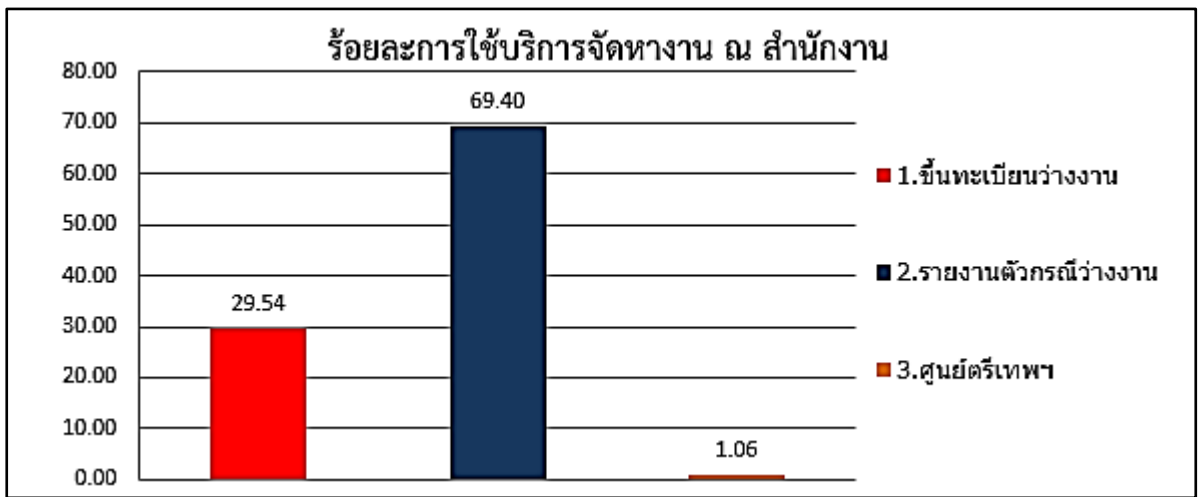

2.สถานการณ์การเลิกจ้าง/ลาออก

สถานการณ์การเลิกจ้าง/ลาออก ประจำเดือนมกราคม 2567 สรุปจากการขึ้นทะเบียนว่างงาน จำนวน 1,393 คน ลาออก 1,265 คน คิดเป็นร้อยละ 90.81 ชาย 561 คน หญิง 704 คน เลิกจ้าง 128 คน คิดเป็นร้อยละ 9.18 ชาย 66 คน หญิง 62 คน

การบรรจุนงานของผู้ที่ใช้บริการศูนย์ตรีเทพ ประจำเดือนมกราคม 2567

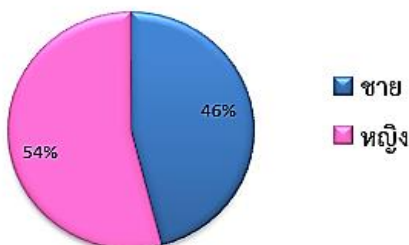

3.การบรรจุนงาน

ยอดผู้มาใช้บริการของศูนย์ตรีเทพเพื่อการจ้างงานแบบครบวงจร ประจำเดือนมกราคม 2567 จำนวน 50 คน เป็นชาย 23 คน เป็นหญิง 27 คน ได้รับการบรรจุนงาน จำนวน 36 คน เป็นชาย 17 หญิง 19 คน คิดเป็นร้อยละ 72.00 ของผู้มาใช้บริการ

4.วุฒิการศึกษาที่ได้รับการบรรจงาน

วุฒิการศึกษาที่นายจ้างรับเข้าบรรจงานมากที่สุด จากยอดผู้ใช้บริการจัดหางาน ณ สำนักงานประจำเดือนมกราคม 2567 เรียงตามลำดับมากที่สุด ได้แก่ 1.มัธยมศึกษา คิดเป็นร้อยละ 68.65 2.ประถมศึกษา คิดเป็นร้อยละ 18.31 3. ประกาศนียบัตรวิชาชีพ (ปวช.) คิดเป็นร้อยละ 5.49 4. ประกาศนียบัตรชั้นสูง (ปวส.) คิดเป็นร้อยละ 4.12 และ 5.ปริญญาตรี คิดเป็นร้อยละ 3.43

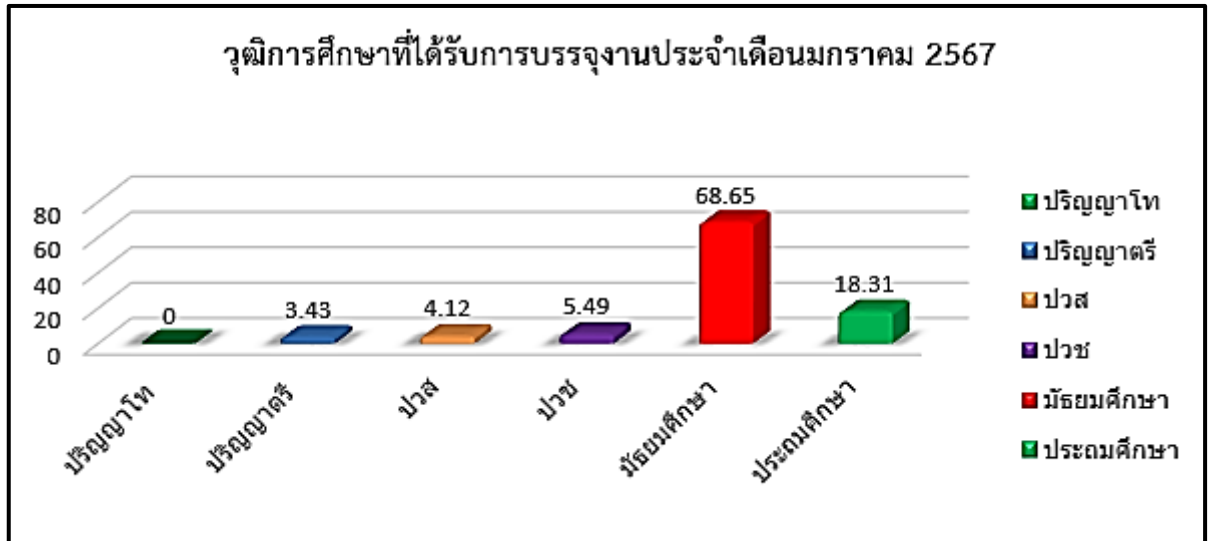

5.ตำแหน่งงานที่นายจ้างมีความต้องการมากที่สุด

5 ตำแหน่งงานที่นายจ้างมีความต้องการมากที่สุด จากยอดผู้ใช้บริการ ณ สำนักงานประจำเดือนมกราคม 2567 ได้แก่ 1.อาชีพพื้นฐาน คิดเป็นร้อยละ 31.19 2.เสมียน เจ้าหน้าที่ คิดเป็นร้อยละ 28.55 3.ช่างเทคนิค คิดเป็นร้อยละ 22.57 4.พนักงานบริการ พนักงานขาย คิดเป็นร้อยละ 11.78 และ 5.ผู้ปฏิบัติงานในโรงงาน ผู้ควบคุมเครื่องจักร คิดเป็นร้อยละ 5.91

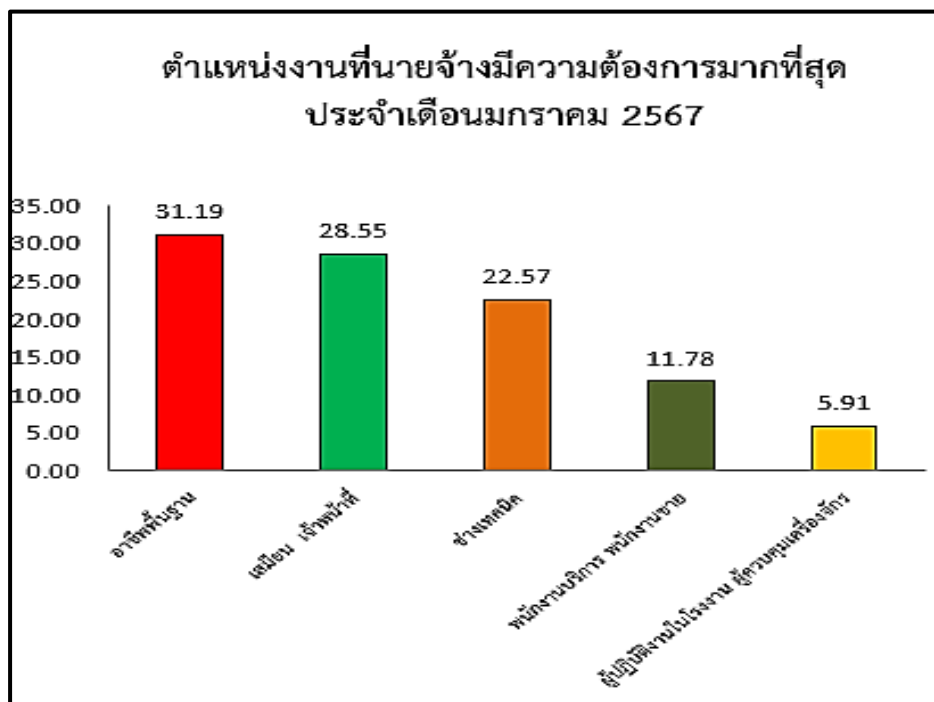



ผักสลัดไฮโดรโปนิคส์

วิธีปลูกผักไฮโดรโปนิคส์ แบบไม่ต้องใช้ดินแต่ใช้น้ำแทนกำลังเป็นเทรนด์ใหม่ เพราะประหยัดเนื้อที่แถมยังได้ผักปลอดสารพิษ ลดโอกาสปนเปื้อนของสารเคมีต่าง ๆ ที่อยู่ในดินอีกด้วย จึงทำให้ผักไฮโดรโปนิคส์มีราคาสูง น่าลงทุนทีเดียว



ต้นทุนอุปกรณ์ค่าใช้จ่าย



- โรงเรือนและรางปลูกต้นทุนขึ้นอยู่กับวัสดุและขนาด หรือเลือกซื้อชุดปลูกสำเร็จรูป ราคาเริ่มต้น 500 บาท จนถึงหลักหมื่น
- เมล็ดพันธุ์ผักสลัดถุงละ 15 - 20 บาท (300 - 500 เมล็ด)
- ปุ๋ยลิตรละประมาณ 100 บาท

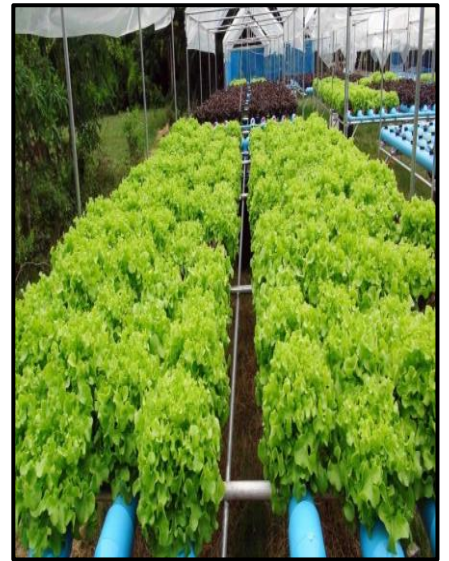

การเก็บเกี่ยวผลผลิต

เริ่มเก็บขายได้หลังผักอายุ 45 วัน โดยผักสลัดทุกชนิดชอบอากาศเย็น ทำให้โตและมีน้ำหนักดีในช่วงหน้าหนาว ตรงกันข้ามหากอากาศร้อนจัด อาจจะไม่ค่อยมีผลผลิตออกมาสู่ท้องตลาดเลยก็มี



ราคาและช่องทางจัดจำหน่าย

ราคาขึ้นอยู่กับผลผลิตที่ออกมาสู่ตลาด โดยหน้าร้อนราคาจะสูงมาก ส่วนหน้าหนาวราคาจะถูกลงอย่างผักกาดเขียว ราคาขายส่งหน้าฟาร์มเฉลี่ยอยู่ที่ 80 - 120 บาทต่อกิโลกรัม แต่หากส่งตามร้านอาหาร หรือโมเดิร์นเทรดที่เน้นคุณภาพผักสดใหม่และปลอดสารพิษ ราคาขายก็จะสูงขึ้นอีก 20 - 30%

★ ★ หากสนใจและศึกษาเพิ่มเติมเกี่ยวกับเทคนิคและวิธีการปลูกผักติดตามได้ที่

<https://home.kapook.com/view186954.html>

ที่มา <https://money.kapook.com/view210404.html>

10 เรื่องควรรู้หากจะมี **รัก** ในออฟฟิศเดียวกัน

WWW.KAPOOK.COM



jobsDB.com

ที่มา <https://women.kapook.com/view91898.html>

ความรักในที่ทำงาน น้ำผึ้ง หรือ ยาพิษ



- 41% เห็นด้วยกับการมีความรักในที่ทำงาน
- 37% ของคนที่ถูกจับในออฟฟิศ ตกลงเป็นแพนกัน
- 27% ลงเอยด้วยการแต่งงานกัน
- 37% อาจจะมีรักในที่ทำงานในอนาคต

หอมหวานดั่งน้ำผึ้ง

ขมขื่นเหมือนยาพิษ

- 30% ปกปิดความสัมพันธ์เมื่อมีความรักที่ทำงาน
- 32% มีความสัมพันธ์ระยะสั้น ๆ เท่านั้น
- 21% มองว่าการมีความสัมพันธ์กับเพื่อนร่วมงานมักจบไม่สวย
- 10% มองว่าการมีรักในที่ทำงานมีผลกระทบต่อชีวิตการทำงาน

ที่มา <http://www.adslthailand.com/>





จัดหางานชวนชิม... 😊



ในบรรดาร้านทรงเสวยในพระชนิษฐาธิราช สมเด็จพระเทพฯ หลากๆคนคงรู้จักร้านโกหม่อม ก๋วยเตี๋ยวเรือเสวย ซึ่งเป็นร้านทรงเสด็จถึง 10 ครั้ง 10 คราวด้วยกัน อีกทั้งร้านโกหม่อม ก๋วยเตี๋ยวเสวยนี้ยังไม่ไกลจากกรุงเทพมหานคร เพราะตั้งอยู่ที่ หมู่ที่ 5 ถนนปทุมธานี-สายใน ตำบลบางเตือ อำเภอมือง ปทุมธานี นี้เอง ร้านโกหม่อม ก๋วยเตี๋ยวเรือเสวยนี้ เป็นร้านเก่าแก่ มีลักษณะเป็นเพิงและขยายเป็นตัวร้าน นอกจากก๋วยเตี๋ยวเรือที่มีทั้ง ก๋วยเตี๋ยวเนื้อ ก๋วยเตี๋ยวหมู และยังมีอาหารอื่นๆ อีกหลากหลายไว้ให้ลูกค้าได้เลือกชิม ภายในร้านก็จะตกแต่งด้วยรูปภาพของบรรดาคูกค้าเซเลบๆ และผู้มีชื่อเสียงหลากหลายที่เข้าแวะชิมก๋วยเตี๋ยวเสวยที่นี่ และในวันนี้เราจะมาตามรอยอาหารอร่อยกันนะค่ะ

เริ่มต้นจากก๋วยเตี๋ยวทั้งน้ำตก น้ำใส เส้นเล็ก เส้นหมี เกาเหลา และก็ยังมีแกงเขียวหวานไก่ ลูกชิ้นปิ้ง หมูสะเต๊ะ ขนมหวานก็จะเป็นขนมถั่วเน่าสอดโรตโรน เรียกว่าไล่เรียงเมนูแล้วชวนหิวเลยคะ ถ้าว่างๆผ่านไปแวะชิมกันนะค่ะและที่หนึ่งความภาคภูมิใจของทางร้านคือได้จัดเก็บโต๊ะที่ทรงประทับเสวยและจัดทำป้ายการเสด็จไว้ให้เราได้รู้สึกปลาบปลื้มใจไปกับเจ้าของร้านด้วยเหมือนกันนะค่ะ

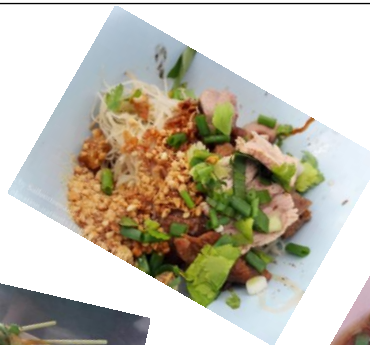

7/5, ซอยปทุมธานี-สายใน, ตำบลบางเตือ, ปทุมธานี, จ.ปทุมธานี, 12000, ประเทศไทย ปทุมธานี

☎ โทร: 02-581-3408

📍 ดูเมนูและราคา

ที่มา <https://th.readme.me/p/28306>

คำคมคนทำงาน

คำคมโดนๆ

ต้นไม้ใหญ่ทุกต้น
เคยเป็นเมล็ดที่เล็กที่สุด
จงอย่าท้อใจ
หากเรากำลังเริ่มต้น
...นับหนึ่ง

 คำคมคนทำงาน  sangkhon2020

อย่างกลัวที่จะเหนื่อย
เพราะถ้าแค่เหนื่อย
นอนหลับแล้วตื่นมาก็หาย
แต่จงกลัวที่จะจน
เพราะต่อให้หลับนานเท่าไร
ตื่นมายังไงก็ยังไม่หายจน

Credit : คำคม สอนใจ



รัก... ยิ้มมุมปาก... ซุบ





บอร์ดค่าจ้าง

เคาะขึ้นค่าจ้างขั้นต่ำ 2567

370 บาท ภูเก็ต

363 บาท กกม., นครปฐม, นนทบุรี ปทุมธานี, สมุทรปราการ สมุทรสาคร

361 บาท ชลบุรี, ระยอง

352 บาท นครราชสีมา

351 บาท สมุทรสงคราม

350 บาท ออยุธยา, สระบุรี, ฉะเชิงเทรา ปราจีนบุรี, จอนแก่น, เชียงใหม่

349 บาท ลพบุรี

348 บาท สุพรรณบุรี, นครนายก ทนงคาย

347 บาท กระบี่, ตราด

345 บาท

กาญจนบุรี, ประจวบคีรีขันธ์, สุราษฎร์ธานี สงขลา, พังงา, จันทบุรี, สระแก้ว, นครพนม มุกดาหาร, สกลนคร, บุรีรัมย์, อุบลราชธานี เชียงราย, ตาก, พิษณุโลก

344 บาท

เพชรบุรี ชุมพร สุรินทร์

343 บาท

ยโสธร, ลำพูน, นครสวรรค์

342 บาท

นครศรีธรรมราช, บึงกาฬ กาฬสินธุ์, ร้อยเอ็ด, เพชรบูรณ์

341 บาท

ชัยนาท สิงห์บุรี พัทลุง ชัยภูมิ อ่างทอง

340 บาท

ระนอง, สตูล, เลย, ทนงบัวลำภู อุตรธานี, มหาสารคาม, ศรีสะเกษ อำนาจเจริญ, แม่ฮ่องสอน, ลำปาง สุโขทัย, อุตรดิตถ์, กำแพงเพชร พิจิตร, อุทัยธานี, ราชบุรี

338 บาท

ตรัง บ้าน พะเยา แพร่

330 บาท

นราธิวาส, ปัตตานี, ยะลา



กระทรวงแรงงาน เสนอเข้าที่ประชุม ครม. 12 ธ.ค. 2566 เพื่อให้มีผลใช้บังคับ 1 ม.ค.2567 เป็นต้นไป

ที่มา : มติการประชุมคณะกรรมการค่าจ้างชุดที่ 22

พิจารณากำหนดอัตราค่าจ้างขั้นต่ำ ปี 2567 (วันที่ 8 ธ.ค. 2566)

ตำแหน่งงานที่น่าสนใจ

ตำแหน่งงานว่างสำหรับคนพิการ



ตำแหน่งงานว่างคนพิการ
สำนักงานจัดหางานจังหวัดปทุมธานี

ลำดับ	สถานประกอบการ	ตำแหน่งว่าง	เพศ	จำนวน	อายุ/ปี	วุฒิ	เงื่อนไข/สวัสดิการ	ค่าจ้าง
1	บจก.โนเบิล มาร์เก็ตติ้ง 37/3 ม.11 ต.คลองสอง อ.คลองหลวง จ.ปทุมธานี 02-8951762 ต่อ334 098-6549637 คุณธิติมา	ฝ่ายผลิต	ช/ญ	20-50 20-50	3 3	ป.6+ ป.6+		325/วัน
2	บริษัท ฟอนด์เคมีคอล จำกัด (ลำลูกกา คลอง7) 1/38 ม.4 ต.บึงคำพร้อย อ.ลำลูกกา จ.ปทุมธานี 02-1571111 ต่อ 301 097-9947444	ธุรการ แม่บ้าน ผลิต	ช/ญ	2	18-40	ม.3	รถรับส่ง/เบี้ยขยัน/ค่าข้าว/ค่ากะ/ค่าชานาญงาน โบนัส/ยูนิฟอร์ม/เงินช่วยแต่งงาน/ทุนการศึกษาบุตร ค่าคลอดบุตร/ค่าเวียนกะ/ตรวจสุขภาพ	ตามกฎหมาย





บริษัท เจ เอ็ม ที เทคโนโลยี (เซอร์วิส เซลล์ จำกัด) (มหาชน)
และกลุ่มบริษัทในเครือ

เปิดรับสมัคร เจ้าหน้าที่เร่งรัดหนี้สิน หลายอัตรา



สแกนสมัครงาน

- ✓ สมัคร
- ✓ สัมภาษณ์
- ✓ รู้ผล
- ✓ เริ่มงานทันที



ประจำสาขา เชียงริ่งสิต

ฐานเงินเดือน

- มธ. = ม.6 ปวส. 11,000 + ค่าคอมมิชชั่น
- ป.ตรี 12,000 + ค่าคอมมิชชั่น
- มีประสบการณ์ 1 ปีขึ้นไป 14,000 - 17,000 + ค่าคอมมิชชั่น

คุณสมบัติ

- วุฒิ มธ. - ม.6 , ป.ตรี ขึ้นไป
- อายุ 20 ขึ้นไป
- ไม่มีจำเป็นต้องมีประสบการณ์

รายได้รวม

30,000

 บาท

(ฐานเงินเดือน+ค่าคอมมิชชั่น) **ขึ้นไป**

ติดต่อสอบถาม

☎ 02-308-9815 , 093-5802328 คุณนา HR

☎ 0935802328 (JMT ทั่ว)







HR NEW GEN

instore.jaymartstore.com/recruitment/

รับสมัครงาน



SALE



สาขาปทุมธานี
กศศ-พานนทบุรี

รายได้รวม 16,000++

ลักษณะงาน

- ขับรถจักรยานยนต์ออกหาลูกค้า
- รักษาฐานลูกค้า เสพหว่านค่าใหม่

คุณสมบัติ

- เพศชาย/หญิง
- อายุ 21 ปีขึ้นไป วุฒิ น.6 ขึ้นไป
- มีใบขับขี่รถจักรยานยนต์
- หากมีประสบการณ์ขายพักรักษาเป็นพิเศษ

สนใจสอบถามรายละเอียดเพิ่มเติม

☎ 065-509-9057, 090-076-9722

LINE hr-sermsuk











บริษัท สยามออริจินัลฟู้ด จำกัด
คลอง 10 นองเสือ

เปิดรับ สมัครงาน ตำแหน่ง QC Supervisor

Job Description

- ควบคุมการตรวจสอบคุณภาพสินค้า ให้ตรงตาม Spec ที่กำหนด
- ควบคุมคุณภาพของวัตถุดิบ
- บริหารจัดการผู้ได้บังคับบัญชาในห้องปฏิบัติการให้ปฏิบัติหน้าที่อย่างมีประสิทธิภาพ
- ติดต่อประสานงานกับแผนกที่เกี่ยวข้อง

คุณสมบัติ

- เพศชาย หรือหญิง อายุ 24 ปี ขึ้นไป
- จบปริญญาตรี สาขาวิชาจุลชีววิทยา
- ประสบการณ์ทางด้านโรงงานอาหาร 1-2 ปีขึ้นไป
- มีความรู้ในการจัดการระบบคุณภาพ GMP/HACCP/BRC/ISO 22000, ISO 17025

สวัสดิการ ขึ้นพื้นฐาน

- โบนัสประจำปี
- กองทุนสำรองเลี้ยงชีพ
- ชุดยูนิฟอร์มพนักงาน
- ประกันสังคม
- เงินช่วยเหลือพิเศษกรณีคลอดบุตร สมรส และเสียชีวิต
- รถรับส่ง (บริษัทฯ-ฟิวเจอร์)



บริษัท สยามออริจินัลฟู้ด จำกัด
SIAM ORIGINAL FOOD, LTD.
GMP, HACCP, BRC, HALAL and ISO 17025 Accredited



☎ วันทำงาน : จันทร์ - ศุกร์
เวลา : 08.00-17.00

**ค่างาน เสาร์ เ่น เสาร์

☎ สอบถามโทร 087-980-1590 (คุณรุ่ง)



บริษัท โตโยต้า เกตรา จำกัด

รับสมัครงาน **ด่วน!**

ตำแหน่ง แคชเชียร์ 1 อัตรา

ลักษณะงาน :

- รับชำระค่าบริการ ค่าประกันภัย ของศูนย์บริการ
- ออกใบกำกับภาษีใบเสร็จรับเงินค่าขายและค่าบริการ
- นำเข้าเงินสดและเช็คเข้าฝากธนาคาร
- ติดตามลูกหนี้ค่าบริการและเอะโหล่
- สรุปรายงานรับเงินประจำวัน

คุณสมบัติ :

- เพศหญิงอายุ 22 ปีขึ้นไป
- วุฒิ ปวส.- ป.ตรี สาขาบัญชี - การเงิน
- ประสบการณ์ 0 - 1 ปี
- ยินดีต้อนรับนักศึกษาจบใหม่

สนใจติดต่อ 086-395-0739 / 062-919-1418

คุณเบนซ์ / คุณส้ม











ภาพกิจกรรมประจำเดือนมกราคม 2567



สำนักงานจัดหางานจังหวัดปทุมธานี Pathumthani Employment Office

๓๕/๔ หมู่ ๑ ถนนรังสิต-ปทุมธานี ตำบลบ้านกลาง อำเภอเมือง จังหวัดปทุมธานี ๑๒๐๐๐
เว็บไซต์ : www.doe.go.th/pathumthani E-mail : ptt_doe@hotmail.com



เรียน อธิบดี/ผู้บริหาร

วันพุธที่ ๒๔ มกราคม ๒๕๖๗ สำนักงานจัดหางานจังหวัดปทุมธานี จัดโครงการเสริมสร้างการรับรู้ให้นายจ้าง สถานประกอบการ แรงงานต่างด้าว และองค์กรภาคีเครือข่าย รุ่นที่ ๑ ปีงบประมาณ พ.ศ. ๒๕๖๗ เพื่อสร้างความรับรู้ให้กับ นายจ้าง/สถานประกอบการนำคนต่างด้าวไปดำเนินการต่ออายุใบอนุญาตทำงาน ตามมติคณะรัฐมนตรีเมื่อวันที่ ๕ กรกฎาคม ๒๕๖๕ โดยมีรองผู้ว่าราชการจังหวัดปทุมธานี นายคมสัน ญาณวัฒนา เป็นประธาน และมีวิทยากรจาก ตรวจคนเข้าเมืองจังหวัดปทุมธานี สำนักบริหารแรงงานต่างด้าว กรมการจัดหางาน และสำนักงานสาธารณสุขจังหวัดปทุมธานี มีนายจ้าง สถานประกอบการ แรงงานต่างด้าว และองค์กรภาคีเครือข่าย เข้าร่วมอบรม จำนวน ๒๕๒ คน



จึงเรียนมาเพื่อโปรดทราบ

กองบรรณาธิการ

ที่ปรึกษา

นายมงคล สงคราม จัดหางานจังหวัดปทุมธานี

กองบรรณาธิการ

นางกชพร

นางสาวพัชรินทร์

นางสาวปิยาพัชญ์

นายประสานศิลป์

ว่าที่ ร.ต.นรภัทร

นางสาววิภาวรรณ

นายโสภณ

นางสาวพรยมล

นางสาวกัญญาภัทร

นาย พิพัฒน์พงษ์

รังकुพันธุ์

ถิ่นสันติสุข

ปุลินพัฒนางค์

พิณราช

ธนกาญจนสกุล

เผือกเทศ

กลั่นจันทร์

จับสันเทียะ

สุดใจ

กลั่นดวง

นักวิชาการแรงงานชำนาญการ

เจ้าพนักงานแรงงานชำนาญงาน

นักวิชาการแรงงาน จิตวิทยาแนะแนว

นักวิชาการแรงงาน จิตวิทยาการแนะแนว

นักวิชาการแรงงาน

นักวิชาการแรงงาน

นักวิชาการแรงงาน

นักแนะแนวอาชีพ

เจ้าพนักงานแรงงาน

เจ้าพนักงานแรงงาน

สำนักงานจัดหางานจังหวัดปทุมธานี

เลขที่ 35/4 ม.1 ต.บ้านกลาง อ.เมืองปทุมธานี จ.ปทุมธานี 12000

ฝ่ายส่งเสริมการมีงานทำ 02-567-4107

