



วารสาร

สถานการณ์ตลาดแรงงาน

ปีที่ 32 ฉบับที่ 3 ประจำเดือนมีนาคม 2567



- ▶ ความต้องการแรงงาน (กุมภาพันธ์ 2567) 87,423 อัตรา
- ▶ แรงงานไทยเดินทางไปทำงานต่างประเทศลดลง ร้อยละ 5.96 (YOY)
- ▶ ผู้มีงานทำ 39.92 ล้านคน ผู้ว่างงาน 3.99 แสนคน
- ▶ ผู้ขึ้นทะเบียนกรณีว่างงานผ่านกรมการจัดหางาน จำนวน 86,236 คน

CONTENTS

- 1 ความต้องการแรงงานผ่านกรมการจัดหางาน
- 2 การไปทำงานต่างประเทศ
- 3 ความต้องการแรงงานไทยในต่างประเทศผ่านประกาศรับสมัครคนหางานของบริษัทจัดหางานเอกชน
- 4 การทำงานของคนต่างด้าว
- 5 ภาวะการทำงานของประชากร
- 6 การขึ้นทะเบียนผู้ประกันตนกรณีว่างงาน

บทบรรณาธิการ...

สถานการณ์ตลาดแรงงานเดือนกุมภาพันธ์ 2567 มีผู้มีงานทำจำนวน 39.92 ล้านคน ผู้ว่างงาน 3.99 แสนคน สำหรับผู้ประกันตนที่ขึ้นทะเบียนกรณีว่างงานผ่านกรมการจัดหางาน จำนวน 86,236 คน โดยสาเหตุการว่างงานส่วนใหญ่ คือ ลาออกจากงาน ร้อยละ 83.13 ทั้งนี้ พบว่า นายจ้าง/สถานประกอบการแจ้งความต้องการแรงงานผ่านกรมการจัดหางาน จำนวน 87,423 อัตรา การเดินทางไปทำงานต่างประเทศลดลง ร้อยละ 5.96 แรงงานต่างด้าวที่ทำงานในประเทศไทยเพิ่มขึ้น ร้อยละ 19.80

ทั้งนี้ ผู้สนใจสามารถดูรายละเอียดข้อมูลและติดตามสถานการณ์ตลาดแรงงาน และบทความต่าง ๆ ได้จากเว็บไซต์ <https://www.doe.go.th/prd/lmia>

กองบรรณาธิการ

1 ความต้องการแรงงานผ่านกรมการจัดหางาน



นายจ้าง/สถานประกอบการแจ้งความต้องการแรงงานผ่านกรมการจัดหางาน ณ เดือนกุมภาพันธ์ 2567 จำนวน 87,423 อัตรา เป็นความต้องการแรงงานในระดับ ปวช.-ปวส./อนุปริญญามากที่สุด จำนวน 35,627 อัตรา (ร้อยละ 40.75) รองลงมา คือ ระดับมัธยมศึกษา จำนวน 28,482 อัตรา (ร้อยละ 32.58) ระดับปริญญาตรีและสูงกว่า จำนวน 12,683 อัตรา (ร้อยละ 14.51) และระดับประถมศึกษา จำนวน 10,631 อัตรา (ร้อยละ 12.16)

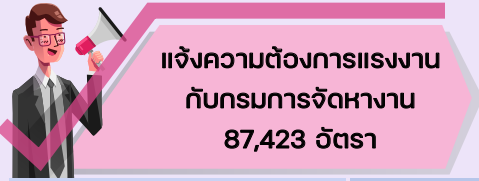

กุมภาพันธ์ 66 : 121,518 อัตรา	▼ -28.06% YoY
มกราคม 67 : 76,111 อัตรา	▲ +14.11% MoM

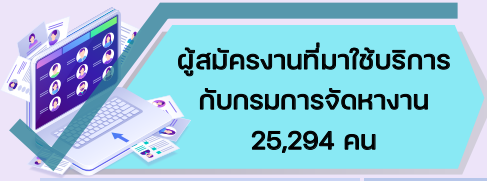

กุมภาพันธ์ 66 : 28,191 คน	▼ -10.28% YoY
มกราคม 67 : 21,078 คน	▲ +20.00% MoM



กุมภาพันธ์ 66 : 18,833 คน	▼ -12.35% YoY
มกราคม 67 : 15,134 คน	▲ +9.08% MoM

ความต้องการแรงงาน จำแนกตามภาคเศรษฐกิจ

ภาคเกษตรกรรม
825 อัตรา



ภาคการผลิต
45,380 อัตรา



ภาคบริการ/การค้า
41,218 อัตรา



ความต้องการแรงงาน ผู้สมัครงานที่มาใช้บริการ และการบรรจวน จำแนกตามประเภทอาชีพ

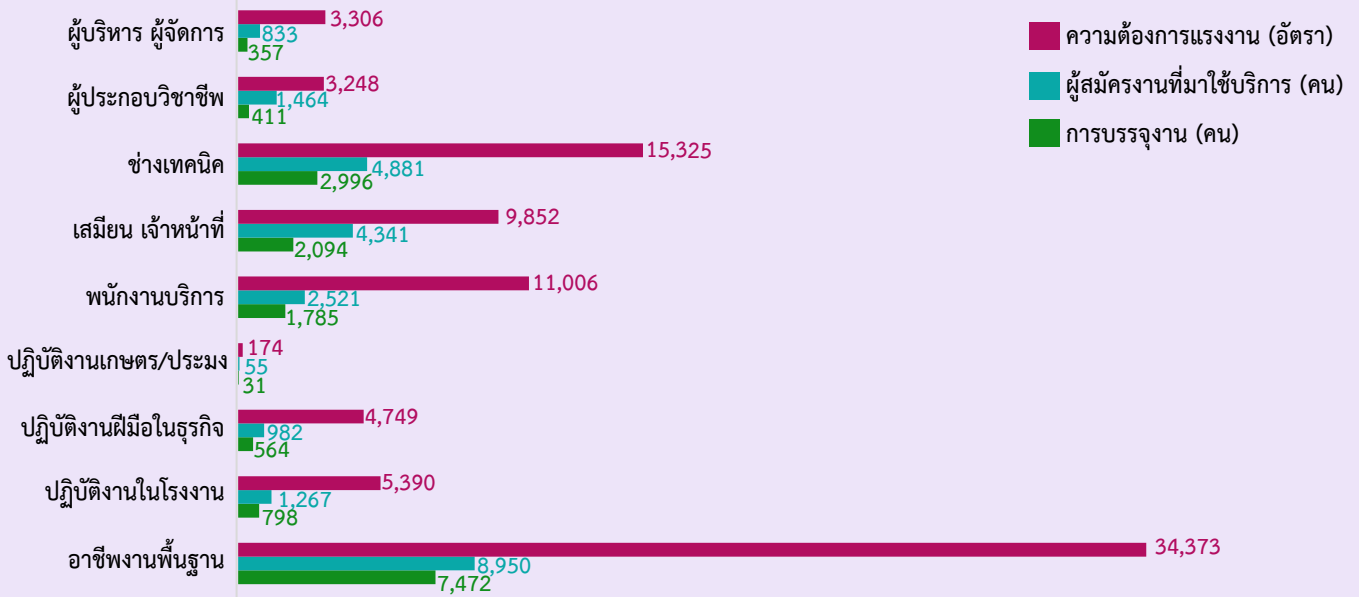

ความต้องการแรงงาน ผู้สมัครงานที่มาใช้บริการ และการบรรจวน จำแนกตามระดับการศึกษา

ความต้องการแรงงาน

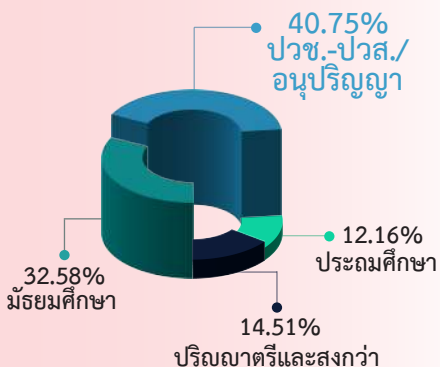

ผู้สมัครงานที่มาใช้บริการ

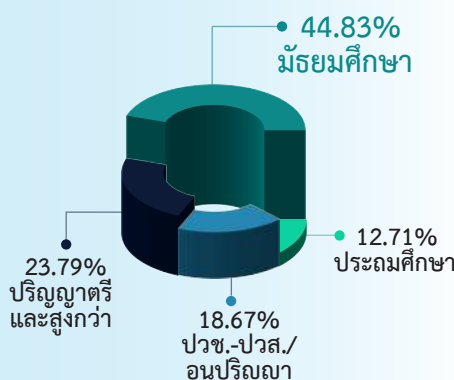

การบรรจวน

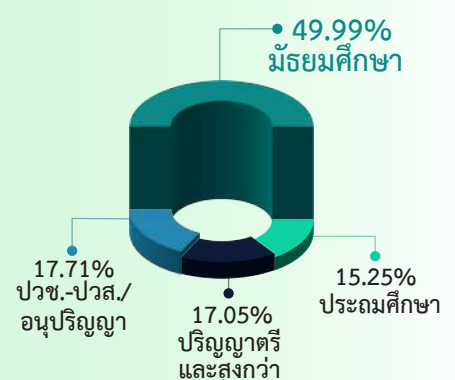

ที่มา : ระบบศูนย์ข้อมูลกลาง กรมการจัดหางาน กระทรวงแรงงาน



การไปทำงานต่างประเทศของแรงงานไทย ณ เดือนกุมภาพันธ์ 2567 มีแรงงานไทยที่ยังคงทำงานในต่างประเทศทั้งสิ้น 117,222 คน โดยประเทศที่แรงงานไทยไปทำงานมากที่สุด 3 อันดับแรก คือ ไต้หวัน สาธารณรัฐเกาหลี และอิสราเอล สำหรับประเภทอาชีพที่แรงงานไทยไปทำงานมากที่สุดคือ อาชีพงานพื้นฐาน ได้แก่ แรงงานด้านการเกษตร แรงงานอุตสาหกรรมทั่วไป และแรงงานด้านการผลิตผลิตภัณฑ์โลหะ

คนหางานที่ได้รับอนุญาตให้เดินทางไปทำงานต่างประเทศ มีจำนวน 8,076 คน จำแนกเป็นการเดินทาง 5 วิธี จำนวน 4,364 คน เป็นการเดินทางโดยบริษัทจัดหางานจัดส่งมากที่สุด จำนวน 2,786 คน (ร้อยละ 34.50) ทั้งนี้มีแรงงานที่แจ้งการเดินทางกลับไปทำงาน (RE-ENTRY) จำนวน 3,712 คน (ร้อยละ 45.96) สาขาอาชีพที่เดินทางไปทำงานมากที่สุดคือ อาชีพงานพื้นฐาน จำนวน 2,670 คน (ร้อยละ 33.06)

ยังคงทำงานในต่างประเทศ

● ปี 2566 ● ปี 2567 หน่วย : คน

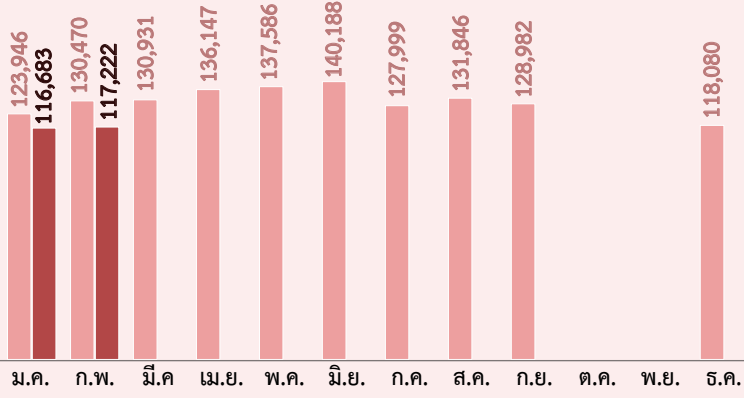

ลดลงจากช่วงเดียวกันของปีก่อน จำนวน 13,248 คน ▼ -10.15% YoY

เพิ่มขึ้นจากเดือนก่อน จำนวน 539 คน ▲ +0.46% MoM

ได้รับอนุญาตให้เดินทางไปทำงานต่างประเทศ

● ปี 2566 ● ปี 2567 หน่วย : คน

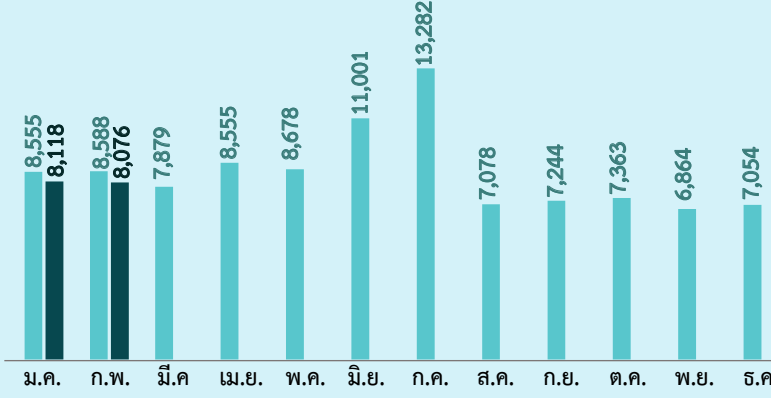

ลดลงจากช่วงเดียวกันของปีก่อน จำนวน 512 คน ▼ -5.96% YoY

ลดลงจากเดือนก่อน จำนวน 42 คน ▼ -0.52% MoM

5 อันดับประเทศที่แรงงานไทยยังคงทำงานมากที่สุด

1. ไต้หวัน	52,329 คน
2. สาธารณรัฐเกาหลี	20,798 คน
3. อิสราเอล	13,782 คน
4. ญี่ปุ่น	8,766 คน
5. มาเลเซีย	4,673 คน

5 อันดับประเทศที่แรงงานไทยได้รับอนุญาตเดินทางไปทำงาน

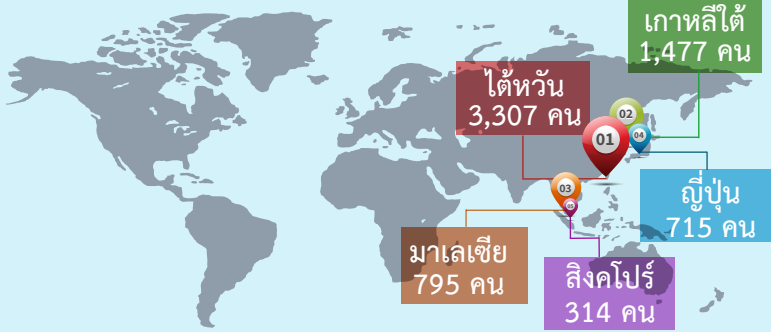

5 อันดับประเทศที่แรงงานไทยยังคงทำงาน จำแนกตามกลุ่มประเทศ

เอเชีย

1. ไต้หวัน
2. สาธารณรัฐเกาหลี
3. ญี่ปุ่น
4. มาเลเซีย
5. สิงคโปร์

ตะวันออกกลาง

1. อิสราเอล
2. สหรัฐอาหรับเอมิเรตส์
3. คูเวต
4. กาตาร์
5. ซาอุดีอาระเบีย

ยุโรป

1. ฮังการี
2. โปรตุเกส
3. ไอร์แลนด์
4. โปแลนด์
5. สาธารณรัฐเช็ก

อเมริกาเหนือและใต้

1. สหรัฐอเมริกา
2. แคนาดา
3. ปานามา
4. โคลัมเบีย
5. กรีนแลนด์

แอฟริกา

1. ซูดานใต้
2. โมซัมบิก
3. มาดากัสการ์
4. ไนจีเรีย
5. แอฟริกาใต้

ออสเตรเลียและโอเชียเนีย

1. นิวซีแลนด์
2. ออสเตรเลีย
3. ปาปัว นิวกินี
4. สาธารณรัฐมาร์แชลล์
5. เฟรนช์โปลินีเซีย

จำแนกตามวิธีการเดินทาง

1 บริษัทฯ จัดส่ง 2,786 คน	4 นายจ้างพาไปทำงาน 229 คน
2 กรมฯ จัดส่ง 752 คน	5 นายจ้างพาไปฝึกงาน 119 คน
3 เดินทางด้วยตนเอง 478 คน	6 RE-ENTRY 3,712 คน

จำแนกตามประเภทอาชีพ 5 อันดับแรก

1. อาชีพงานพื้นฐาน	2,670 คน
2. ผู้ปฏิบัติงานในโรงงาน	2,590 คน
3. ผู้ปฏิบัติงานฝีมือด้านการเกษตรและประมง	893 คน
4. ผู้ปฏิบัติงานโดยใช้ฝีมือในธุรกิจต่าง ๆ	690 คน
5. พนักงานบริการ พนักงานขาย	585 คน

ที่มา : กองบริหารแรงงานไทยไปต่างประเทศ



เดือนกุมภาพันธ์ 2567 มีนายจ้าง/สถานประกอบการแจ้งความต้องการแรงงานไทยเพื่อไปทำงานต่างประเทศ ผ่านประกาศรับสมัครคนหางานของบริษัทจัดหางานเพื่อไปทำงานต่างประเทศ จำนวน 735 คน เป็นเพศชาย จำนวน 155 คน (ร้อยละ 21.09) เพศหญิง จำนวน 64 คน (ร้อยละ 8.71) และไม่ระบุเพศ จำนวน 516 คน (ร้อยละ 70.20) โดยต้องการแรงงานไทยเพื่อประกอบอาชีพช่างติดตั้ง IBS มากที่สุด (ช่างติดตั้ง IBS คือ ผู้ปฏิบัติงานติดตั้งส่วนประกอบสำเร็จรูปที่ผลิตไว้ล่วงหน้าสำหรับการก่อสร้างอาคาร ส่วนใหญ่ใช้ในระบบก่อสร้างที่เรียกว่า Industrialised Building System) จำนวน 146 คน คิดเป็นร้อยละ 19.86 ประเทศที่ต้องการแรงงานไทยมากที่สุด คือ ประเทศมาเลเซีย จำนวน 431 คน (ร้อยละ 58.64) รองลงมา คือ ไต้หวัน จำนวน 150 คน (ร้อยละ 20.41) และโปแลนด์ จำนวน 90 คน (ร้อยละ 12.24) กลุ่มประเทศเอเชียต้องการแรงงานไทยมากที่สุด จำนวน 645 คน (ร้อยละ 87.76) และยุโรป จำนวน 90 คน (ร้อยละ 12.24)

ความต้องการแรงงานไทยในต่างประเทศ 5 อันดับแรก



1. ช่างติดตั้ง IBS
146 คน

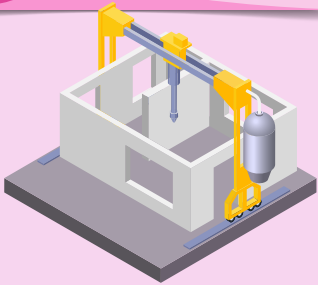

2. ช่างเชื่อม
131 คน



3. พนักงานนวด
100 คน



4. พนักงานผลิต
93 คน



5. กรรมกร
57 คน

5 อันดับประเทศที่ต้องการแรงงานไทยมากที่สุด

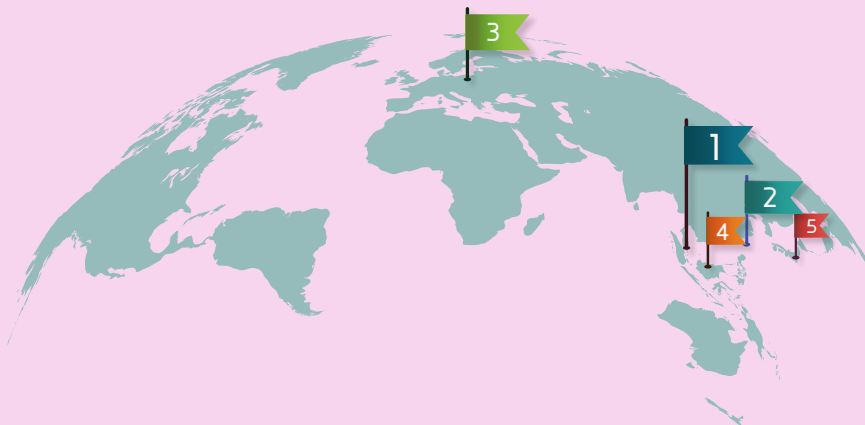

1. มาเลเซีย 431 คน

2. ไต้หวัน 150 คน

3. โปแลนด์ 90 คน

4. บรูไน 40 คน

5. ญี่ปุ่น 24 คน

5 อาชีพที่ต้องการแรงงานไทย จำแนกตามกลุ่มประเทศ

เอเชีย 645 คน



1. ช่างติดตั้ง IBS
2. พนักงานนวด
3. พนักงานผลิต
4. ช่างเชื่อม
5. กรรมกร



ยุโรป 90 คน



1. ช่างเชื่อม
2. พนักงานเดินท่อ
3. หัวหน้างาน (ด้านการก่อสร้าง)
4. หัวหน้างานให้สัญญาณเครน
5. หัวหน้างานนั่งร้าน



ที่มา : กองบริหารแรงงานไทยไปต่างประเทศ
รวบรวมและประมวลผลโดยกองบริหารข้อมูลตลาดแรงงาน

4. การทำงานของคนต่างด้าว



คนต่างด้าวคงเหลือที่ทำงานในประเทศไทย ณ เดือนกุมภาพันธ์ 2567 มีจำนวน 3,289,536 คน โดยเป็นแรงงานต่างด้าว 4 สัญชาติ (เมียนมา ลาว กัมพูชา และเวียดนาม) จำนวน 3,021,143 คน (ร้อยละ 91.84) แรงงานต่างด้าวกลุ่มมีทักษะ จำนวน 178,725 คน (ร้อยละ 5.43) และชนกลุ่มน้อย/ตลอดชีพ จำนวน 89,668 คน (ร้อยละ 2.73)

คนต่างด้าวได้รับอนุญาตทำงานใหม่ ณ เดือนกุมภาพันธ์ 2567 มีจำนวน 25,525 ตำแหน่ง โดยจำแนกตามประเภทการอนุญาต ดังนี้ นำเข้าตาม MOU 13,539 ตำแหน่ง (ร้อยละ 53.04) ประเภททั่วไป 6,531 ตำแหน่ง (ร้อยละ 25.59) เข้ามาทำงานในลักษณะไป-กลับ หรือตามฤดูกาล 1,826 ตำแหน่ง (ร้อยละ 7.15) ประเภทชนกลุ่มน้อย 2,174 ตำแหน่ง (ร้อยละ 8.52) และประเภทส่งเสริมการลงทุน 1,455 ตำแหน่ง (ร้อยละ 5.70)

แรงงานต่างด้าวคงเหลือที่ราชอาณาจักร

● ปี 2566 ● ปี 2567 หน่วย : คน

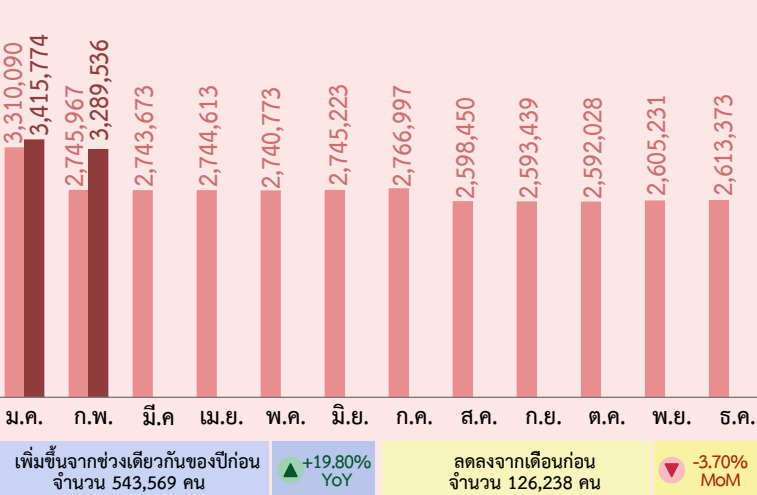

คนต่างด้าวได้รับอนุญาตทำงานใหม่

● ปี 2566 ● ปี 2567 หน่วย : ตำแหน่ง

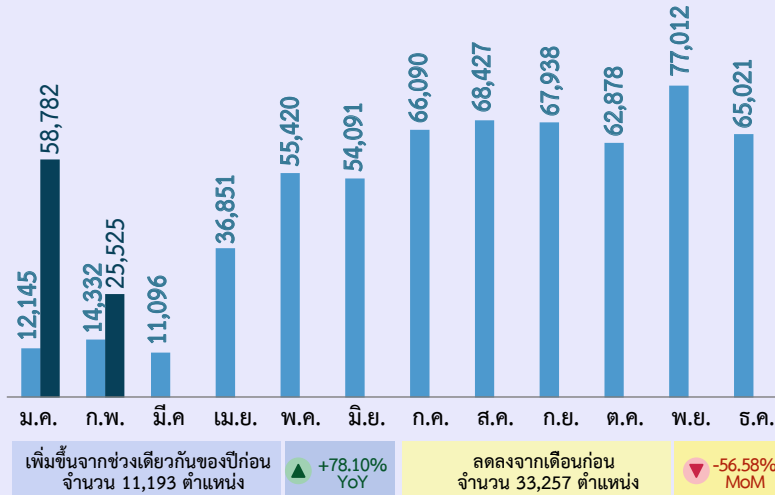

แรงงานต่างด้าวที่ได้รับอนุญาตทำงาน จำแนกตามกลุ่มต่าง ๆ

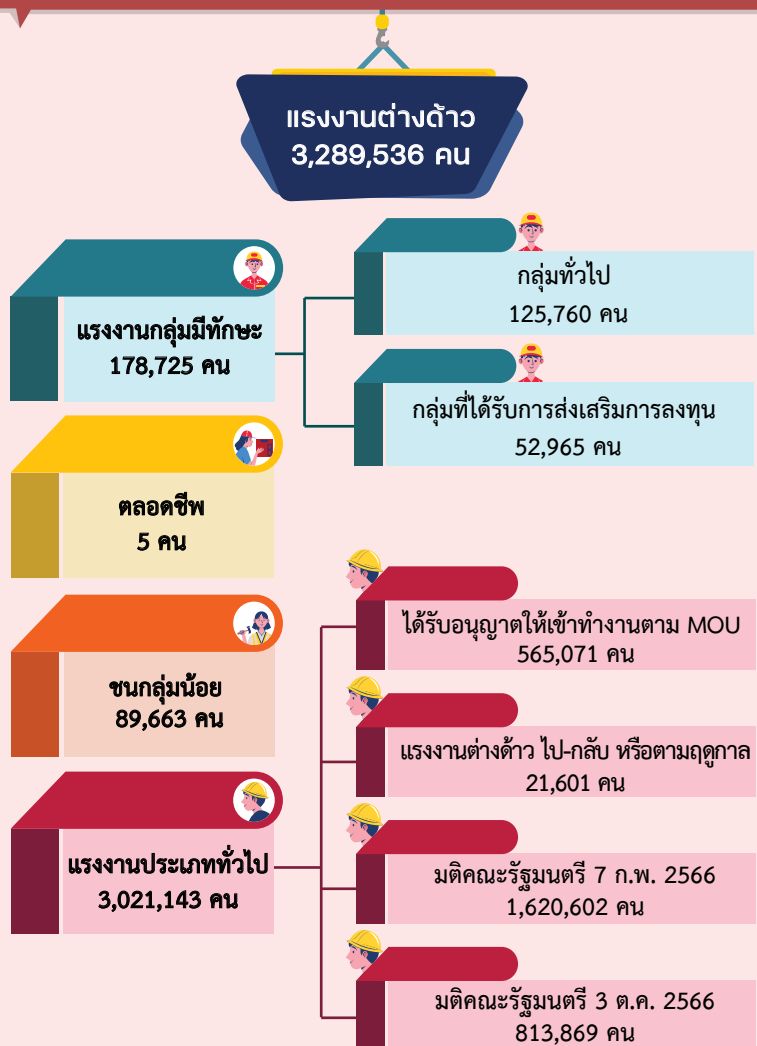

ได้รับอนุญาตใหม่ จำแนกตามประเภทการอนุญาต

- ประเภททั่วไป 6,531 ตำแหน่ง**
 - หมวดอาชีพที่ได้รับอนุญาตทำงาน 3 อันดับแรก
 - ผู้ประกอบการวิชาชีพ 2,219 ตำแหน่ง
 - ผู้บริหาร 2,090 ตำแหน่ง
 - ช่างเทคนิค 1,407 ตำแหน่ง
- ส่งเสริมการลงทุน 1,455 ตำแหน่ง**
 - หมวดอาชีพที่ได้รับอนุญาตทำงาน 3 อันดับแรก
 - ช่างเทคนิค 548 ตำแหน่ง
 - ผู้บริหาร 406 ตำแหน่ง
 - ผู้ประกอบการวิชาชีพ 220 ตำแหน่ง
- ชนกลุ่มน้อย 2,174 ตำแหน่ง**
 - หมวดอาชีพที่ได้รับอนุญาตทำงาน 3 อันดับแรก
 - อาชีพงานพื้นฐาน 1,440 ตำแหน่ง
 - ปฏิบัติงานฝีมือในธุรกิจ 251 ตำแหน่ง
 - พนักงานบริการ 249 ตำแหน่ง
- ไป-กลับ/ตามฤดูกาล 1,826 ตำแหน่ง**
 - หมวดอุตสาหกรรมที่ได้รับอนุญาตทำงาน 3 อันดับแรก
 - เกษตรและปศุสัตว์ 858 ตำแหน่ง
 - การผลิต 531 ตำแหน่ง
 - การขนส่ง/ขายปลีก 169 ตำแหน่ง
- นำเข้าตาม MOU 13,539 ตำแหน่ง**
 - หมวดอุตสาหกรรมที่ได้รับอนุญาตทำงาน 3 อันดับแรก
 - การผลิต 5,734 ตำแหน่ง
 - การขนส่ง/ขายปลีก 2,544 ตำแหน่ง
 - ก่อสร้าง 2,411 ตำแหน่ง

ที่มา : สำนักบริหารแรงงานต่างด้าว

5. ภาพการทำงานของประชากร



จากข้อมูลของสำนักงานสถิติแห่งชาติที่ทำการสำรวจในเดือนกุมภาพันธ์ 2567 พบว่า มีผู้มีอายุ 15 ปีขึ้นไป 59.10 ล้านคน มีผู้อยู่ในกำลังแรงงาน 40.54 ล้านคน เป็นผู้มีงานทำ 39.92 ล้านคน ผู้ว่างงาน 3.99 แสนคน (คิดเป็นอัตราการว่างงาน ร้อยละ 1.0) และผู้รอฤดูกาล 2.2 แสนคน

โครงสร้างประชากร เดือนกุมภาพันธ์ 2567



จำแนกตามภาค

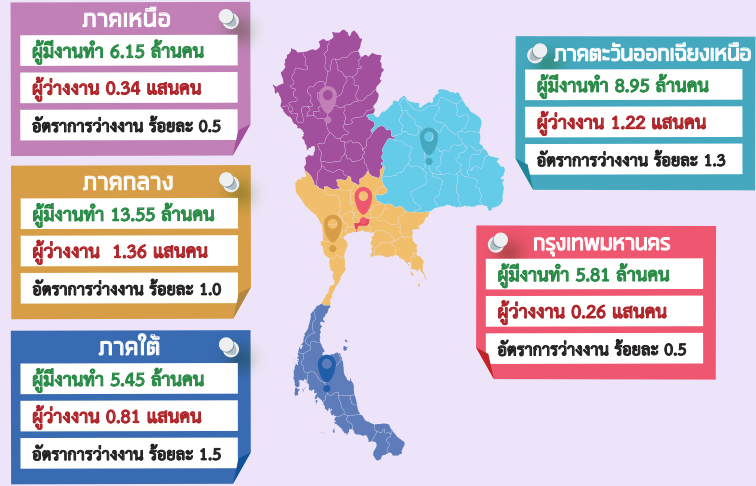

ผู้มีงานทำ 39.92 ล้านคน

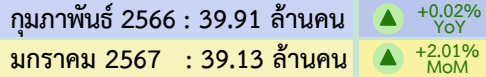

ผู้ว่างงาน 3.99 แสนคน

อัตราการว่างงาน ร้อยละ 1.0

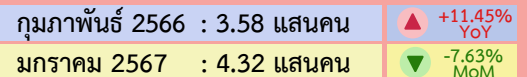

ภาคเกษตร 11.06 ล้านคน

นอกภาคเกษตร 28.86 ล้านคน

ผู้มีงานทำนอกภาคเกษตร 6 อันดับแรก



ไม่เคยทำงาน 1.80 แสนคน

เคยทำงาน 2.19 แสนคน

ระดับการศึกษา



ผู้มีงานทำจำแนกตามหมวดอาชีพ

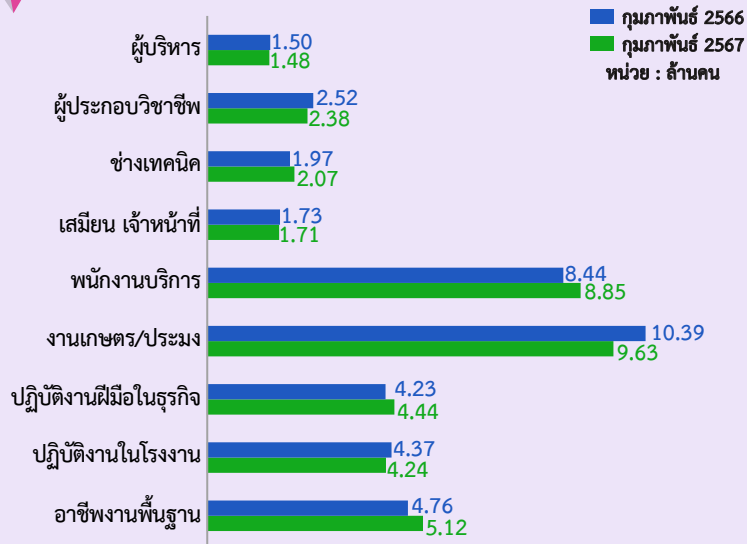

ระดับการศึกษา

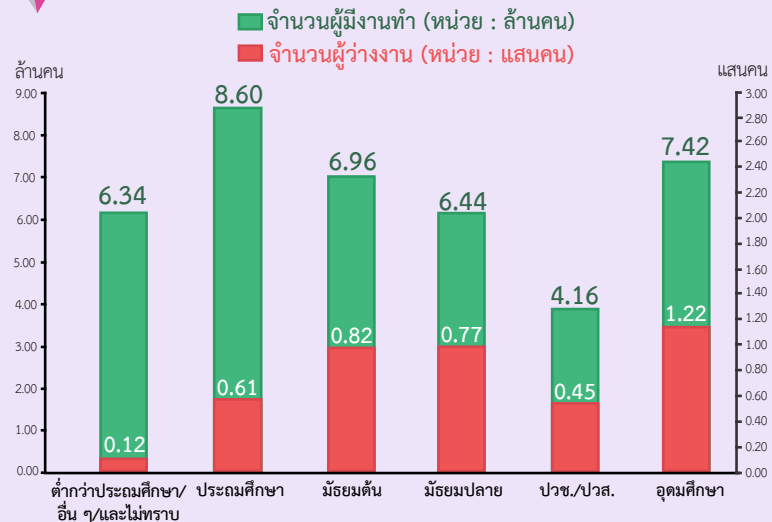

ที่มา : สำนักงานสถิติแห่งชาติ



เดือนกุมภาพันธ์ 2567 มีผู้ประกันตนที่ขึ้นทะเบียนกรณีว่างงานผ่านกรมการจัดหางาน จำนวน 86,236 คน เพิ่มขึ้นจากช่วงเดียวกันของปีก่อน จำนวน 366 คน คิดเป็นร้อยละ 0.43 โดยเป็นเพศชาย 38,143 คน (ร้อยละ 44.23) และเพศหญิง 48,093 คน (ร้อยละ 55.75) ส่วนใหญ่เป็นการลาออกจากงาน ร้อยละ 83.13 โดยมีสาเหตุการลาออก คือ ต้องการเปลี่ยนงานใหม่ ประกอบอาชีพอิสระ ต้องการพักผ่อน และรักษาตัวเนื่องจากเจ็บป่วย

ผู้ขึ้นทะเบียน เดือนกุมภาพันธ์ 2567 จำนวน 86,236 คน

ลาออก
71,691 คน
(ร้อยละ 83.13)



เพศหญิง
41,115 คน
(57.35%)



เพศชาย
30,576 คน
(42.65%)

สาเหตุการลาออก

1. ต้องการเปลี่ยนงานใหม่	37,273 คน
2. ประกอบอาชีพอิสระ	20,689 คน
3. พักผ่อน	7,869 คน
4. รักษาตัวเนื่องจากเจ็บป่วย	5,860 คน

ถูกเลิกจ้าง
11,751 คน
(ร้อยละ 13.63)



เพศชาย
6,239 คน
(53.09%)



เพศหญิง
5,512 คน
(46.91%)

สาเหตุการถูกเลิกจ้าง

1. ลดจำนวนพนักงาน	5,242 คน
2. นายจ้างยกเลิกสัญญา	4,321 คน
3. ปิดกิจการ	2,188 คน

สิ้นสุดสัญญาจ้าง
2,794 คน
(ร้อยละ 3.24)



เพศหญิง
1,466 คน
(52.47%)



เพศชาย
1,328 คน
(47.53%)



จำนวนผู้ประกันตนกรณีว่างงาน รายเดือน ปี 2566-2567

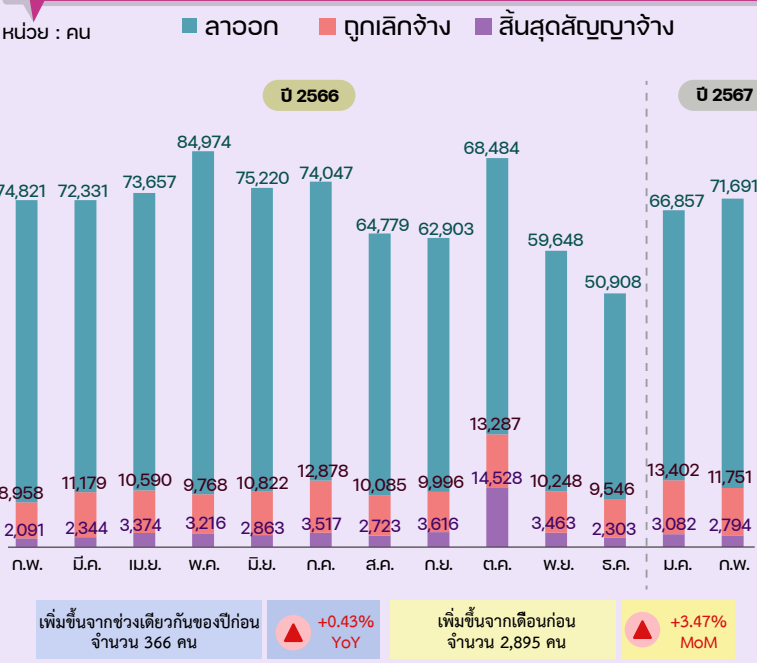

จำนวนผู้ประกันตนกรณีว่างงาน จำแนกตามภาค

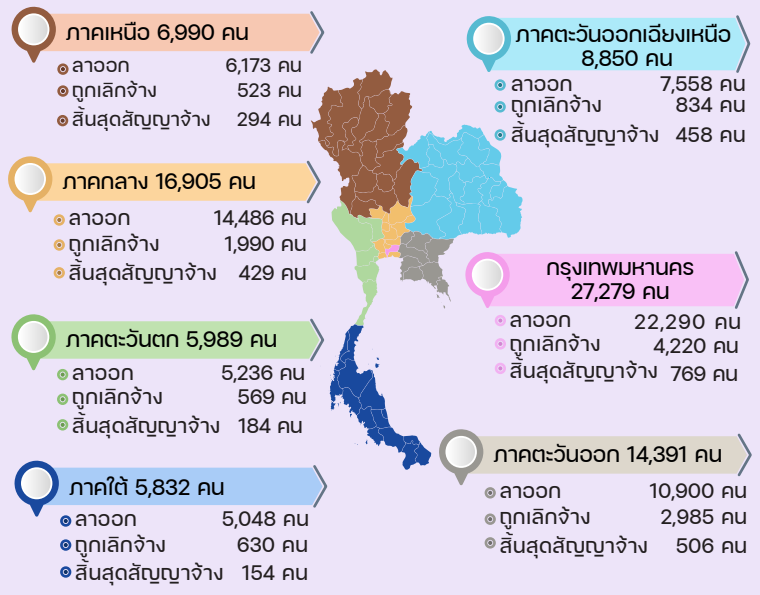

ที่มา : ระบบศูนย์ข้อมูลกลาง กรมการจัดหางาน กระทรวงแรงงาน

ขอความร่วมมือตอบแบบสอบถามความพึงพอใจต่อ อาคารสถานการณ์ตลาดแรงงาน



SCAN

CLICK

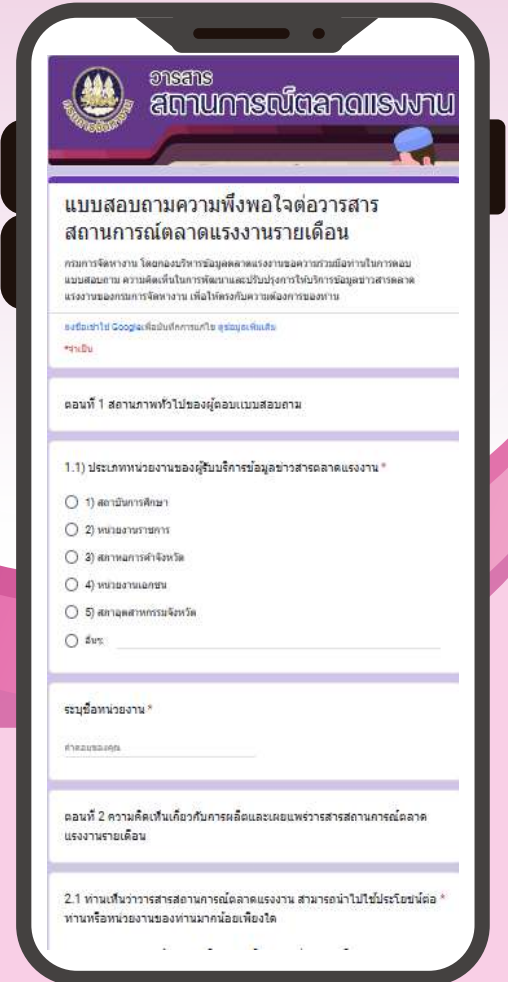

@LMlofThailand

Thai Labour Market Information

<https://www.doe.go.th/prd/lmia>

0 2246 7870 lmiofthailand@doe.go.th

กองบริหารข้อมูลตลาดแรงงาน กรมการจัดหางาน
ถนนมิตรโมตรี แขวงดินแดง เขตดินแดง
กรุงเทพมหานคร 10400

คณะผู้จัดทำ

ที่ปรึกษา

นายสมชาย มรกตศรีวรรณ

นายสืบหมื่นชัย โพธิ์สินธุ์

อธิบดีกรมการจัดหางาน

รองอธิบดีกรมการจัดหางาน

ผู้จัดทำ

นางธนพร สุวรรณโณ

นายเกียรติศักดิ์ ธ.น.หล้า

นางสาวปิยะนุช บัวเพ็ญ

นางสาวณัฏฐนันท์ โรจนประภพ

นางสาวนาฏสิทธิ์ ภาวะดี

นายกรวิชช มีตรแก้ว

นางสาวอัมภาวรรณ ชาวนา

นายสาโรจน์ พึ่งเนตร์

นางสาวริติมา นิลพฤกษ์

ผู้อำนวยการกองบริหารข้อมูลตลาดแรงงาน

หัวหน้ากลุ่มงานวิเคราะห์และวิจัย

นักวิชาการแรงงานชำนาญการ

นักวิชาการแรงงานชำนาญการ

นักวิชาการแรงงานปฏิบัติการ

นักสถิติ

นักวิชาการแรงงาน

นักวิชาการแรงงาน

นักวิชาการแรงงาน



กองบริหารข้อมูลตลาดแรงงาน กลุ่มงานวิเคราะห์และวิจัย