



วารสารจัดหางานจังหวัดปทุมธานี



ที่ตั้ง 35/4 ม.1 ต.บ้านกลาง

อ.เมืองปทุมธานี จ.ปทุมธานี 12000

โทร.0-2567-0630 Fax.0-2567-0633



ประจำเดือนพฤษภาคม 2567



วันแรงงาน แห่งชาติ 1 พฤษภาคม



บรรณาธิการทักทาย

สวัสดีเดือนพฤษภาคมคะ ถึงเดือนพฤษภาคมแล้วนะคะ วันสำคัญของเดือนพฤษภาคม พวกเราคนใช้แรงงานก็จะนึกถึงวันที่ 1 พฤษภาคม ซึ่งถือว่าเป็นวันแรงงาน สำหรับที่มาของวันแรงงานในประเทศไทย ได้เริ่มต้นขึ้นอย่างเป็นทางการครั้งแรกในปี พ.ศ. 2475 ที่มีการจัดการบริหารแรงงานเกิดขึ้น โดยเป็นการจัดสรรและพัฒนาแรงงาน ตลอดจนคุ้มครองและดูแลสภาพการทำงานของแรงงาน โดยมีจุดประสงค์เพื่อเป็นการสร้างรากฐานและส่งเสริมความสัมพันธ์ระหว่างนายจ้างและลูกจ้างให้ดียิ่งขึ้น ต่อมาในวันที่ 20 เมษายน พ.ศ. 2499 คณะกรรมการจัดงานที่ระลึกแรงงานได้จัดประชุมขึ้นก่อนที่จะมีความเห็นอย่างเป็นทางการว่าควรกำหนดให้วันที่ 1 พฤษภาคม เป็นวันที่ระลึกถึงแรงงานไทย ก่อนจะออกหนังสือถึงนายกรัฐมนตรีเพื่อให้รับรอง ทำให้จากนั้นในวันที่ 1 พฤษภาคม ของทุกปี จึงกลายเป็นวันกรรมกรแห่งชาติ แต่ต่อมาได้มีการเปลี่ยนชื่อเป็น วันแรงงานแห่งชาติ จนมาถึงปัจจุบัน ซึ่งทางกระทรวงแรงงานและหน่วยงานภายใต้สังกัดกระทรวงก็ได้จัดกิจกรรมมากมายเพื่อร่วมเป็นส่วนหนึ่งในวันสำคัญนี้ด้วยคะ

วารสารจัดหางานจังหวัดปทุมธานี ฉบับนี้ได้รับรวบรวมข่าวสาร ตำแหน่งงานว่าง จัดหางานพาชิม (รายละเอียดติดตามในเล่ม) นะคะ



บรรณาธิการทักทาย	1
การให้บริการจัดหางาน	2-3
เกาะหาความคิดมนุษย์ออฟฟิศ	4
อาชีพเสริมเพิ่มรายได้	5
จัดหางานพาชิม	6
คำคมคนทำงาน	7
ตำแหน่งงานว่างสำหรับคนพิการ	8
ตำแหน่งงานว่าง	9



ยิ้มแย้ม แจ่มใส ใส่ใจให้บริการ
สำนักงานจัดหางานจังหวัดปทุมธานี

ช่องทางการติดต่อ
<https://www.doe.go.th/prd/pathumthani>

 **สำนักงานจัดหางานจังหวัดปทุมธานี**
Pathumthani Employment Office
25/4 หมู่ที่ 1 ถนนสีเสียด-อู่ทอง อ.อู่ทอง จ.ปทุมธานี 12000
โทรศัพท์ : www.doe.go.th/pathumthani E-mail : prd@doe.go.th



Facebook



 **นัดพบแรงงาน จังหวัดปทุมธานี**
เพลง · 3.6 พัน คนถูกใจเพลงนี้ · ชุมชน

E-mail



Ptt_doe@hotmail.com

สถานการณ์แรงงานประจำเดือนเมษายน 2567

1.การให้บริการจัดหางาน

สรุปภาพรวมการให้บริการจัดหางาน ณ สำนักงานจัดหางานจังหวัดปทุมธานี ประจำเดือนเมษายน 2567 ดังนี้ ผู้ใช้บริการจัดหางาน ณ สำนักงาน จำนวน 4,839 คน เป็นชาย 2,275 คน เป็นหญิง 2,564 คน โดยจำแนกการบริการดังนี้ 1.ขึ้นทะเบียนว่างงาน จำนวน 1,387 คน เป็นชาย 635 คน หญิง 752 คน 2.รายงานตัวกรณีว่างงาน จำนวน 3,452 คน เป็นชาย 1,640 คน หญิง 1,812 คน 3.การใช้บริการศูนย์ตรีเทพเพื่อการจ้างงานแบบครบวงจร จำนวน 45 เป็นชาย 18 คน หญิง 27 คน ภาพรวมการให้บริการผ่านระบบ e-service ทั้งหมดจำนวน 13,851 คน ขึ้นทะเบียน 1,960 คน รายงานตัว จำนวน 11,891 คน

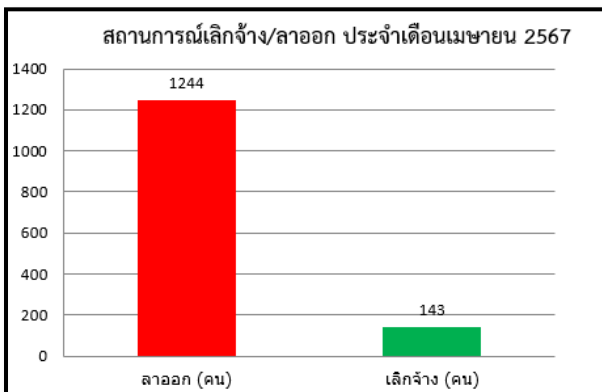
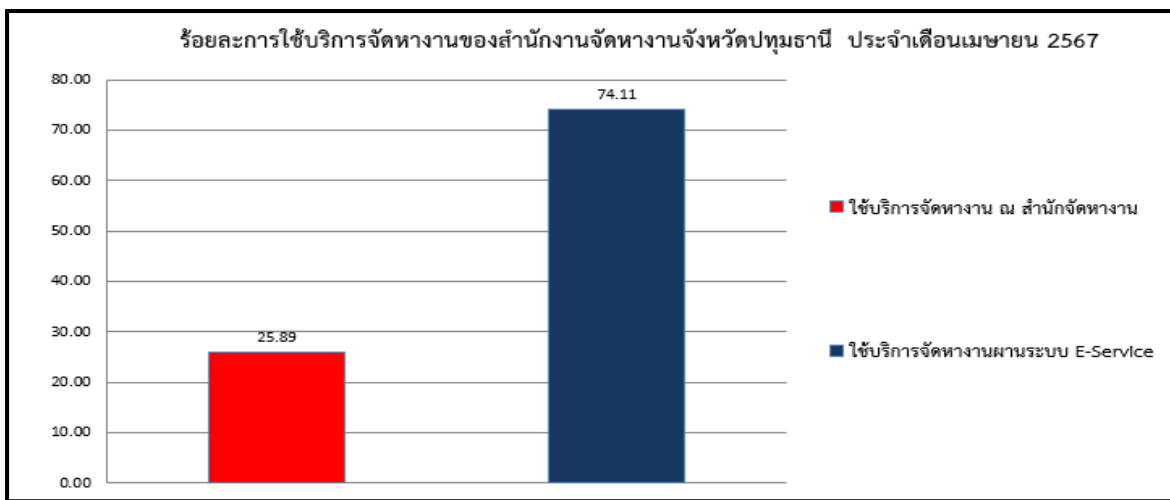

2.สถานการณ์การเลิกจ้าง/ลาออก

สถานการณ์การเลิกจ้าง/ลาออก ประจำเดือนเมษายน 2567 สรุปจากการขึ้นทะเบียนว่างงาน จำนวน 1,387 คน ลาออก 1,244 คน คิดเป็นร้อยละ 89.68 ชาย 556 คน หญิง 688 คน เลิกจ้าง 143 คน คิดเป็นร้อยละ 10.31 ชาย 79 คน หญิง 64 คน



3.การบรรจุงาน

ยอดผู้มาใช้บริการของศูนย์ตรีเทพเพื่อการจ้างงานแบบครบวงจร ประจำเดือนเมษายน 2567 จำนวน 45 คน เป็นชาย 18 คน เป็นหญิง 27 คน ได้รับการบรรจุงาน จำนวน 12 คน เป็นชาย 4 หญิง 8 คน คิดเป็นร้อยละ 44.44 ของผู้มาใช้บริการ

4.วุฒิการศึกษาที่ได้รับการบรรจุนาน

วุฒิการศึกษาที่นายจ้างรับเข้าบรรจุนานมากที่สุด จากยอดผู้ใช้บริการจัดหางาน ณ สำนักงานประจำเดือนเมษายน 2567 เรียงตามลำดับมากที่สุด ได้แก่ 1. มัธยมศึกษา คิดเป็นร้อยละ 64.65 2. ประถมศึกษา คิดเป็นร้อยละ 14.81 3. ประกาศนียบัตรวิชาชีพชั้นสูง (ปวส) คิดเป็นร้อยละ 9.09 4.ปริญญาตรี คิดเป็นร้อยละ 6.06 5. ประกาศนียบัตรวิชาชีพ (ปวช) คิดเป็นร้อยละ 5.39

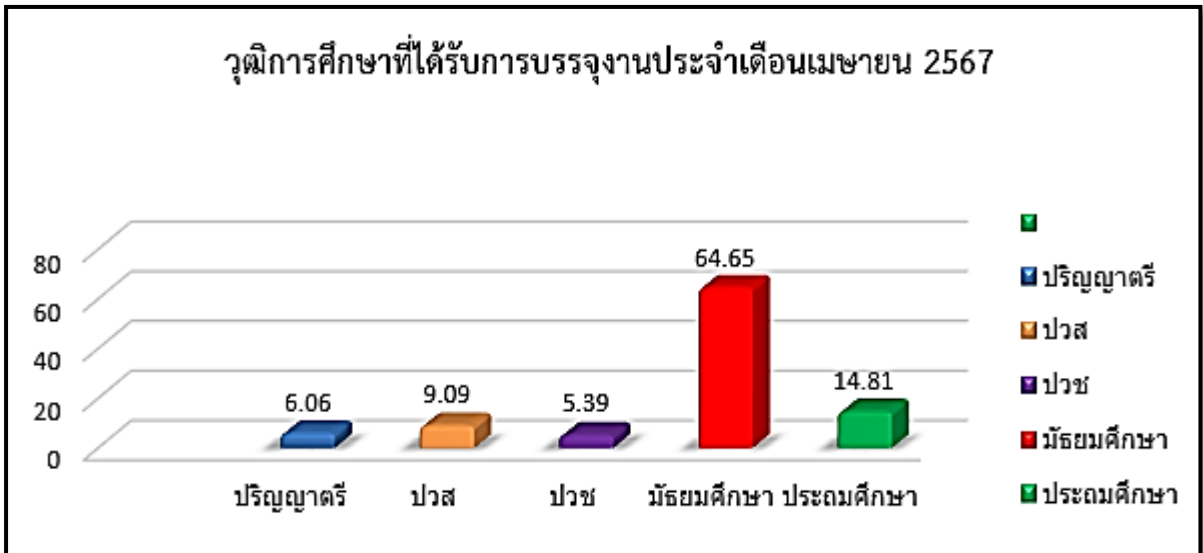

5.ตำแหน่งงานที่นายจ้างมีความต้องการมากที่สุด

ตำแหน่งงานที่นายจ้างมีความต้องการมากที่สุด จากยอดผู้ใช้บริการ ณ สำนักงานประจำเดือนเมษายน 2567 ได้แก่ 1. อาชีพพื้นฐาน คิดเป็นร้อยละ 47.00 2. เสมียน เจ้าหน้าที่ คิดเป็นร้อยละ 20.50 3. พนง.บริการ/พนง ชาย คิดเป็นร้อยละ 16.38 4. ช่างเทคนิค/ผู้ปฏิบัติงานที่เกี่ยวข้อง คิดเป็นร้อยละ 11.77 5. ผู้ปฏิบัติงานโดยใช้เครื่องมือในธุรกิจต่างๆ คิดเป็นร้อยละ 4.35

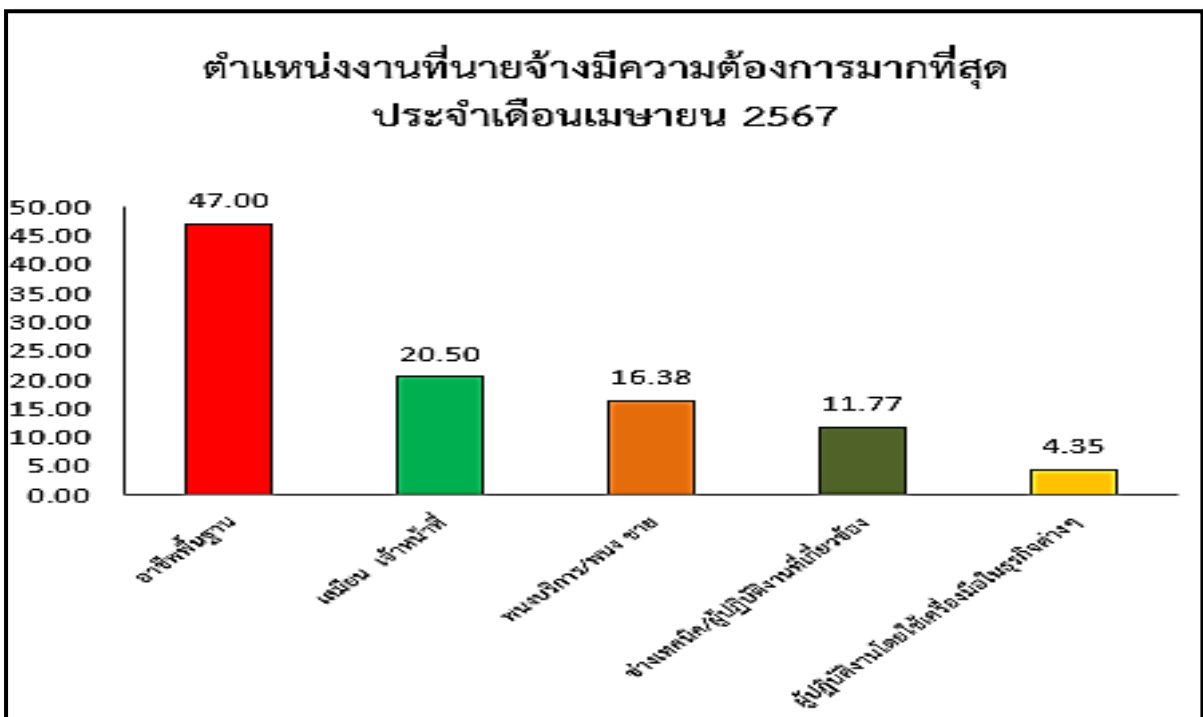

กะเทาะความคิด มนุษย์ออฟฟิศ ต้องการอะไร?

- INFOGRAPHIC BY THAIRATH ONLINE -

5 ปัจจัย

ทำให้พนักงานมีความสุข

- 1 บทบาทและหน้าที่รับผิดชอบในงาน
- 2 ความสัมพันธ์ที่ดีกับเพื่อนร่วมงาน และผู้บังคับบัญชา
- 3 เงินเดือนเหมาะสม
- 4 ช่วงเวลาทำงาน
- 5 สิทธิประโยชน์และผลตอบแทนอื่นๆ เป็นแรงจูงใจ



รู้หรือไม่?

ส่วนมาก
พนักงานจะตั้งใจ
ทำงานกับองค์กร
3 ปี



ทำให้พนักงานไม่มีความสุข

- 1 ระบบงานขององค์กรเป็นอุปสรรคต่อความสำเร็จ
- 2 ทำงานมากแต่เงินเดือนไม่ขยับ
- 3 หน้าที่รับผิดชอบจำเจ คอยรับคำสั่งอย่างเดียว
- 4 เจ้านายจ้องแต่จับผิด ทำดีไม่เคยชม
- 5 ไม่มีสิทธิประโยชน์และผลตอบแทนอื่นๆ เช่น โบนัส ค่ารักษาพยาบาล



พนักงาน
มองหาโอกาส
การทำงานใหม่ๆ
อยู่เสมอ



วิธีรับมือกับความเครียดในที่ทำงาน

หาสาเหตุและยอมรับ

ทำใจให้ผ่อนคลาย
และยอมรับว่าปัญหา
เป็นเรื่องธรรมดา



ใช้เหตุผล มากกว่าอารมณ์

หากทางแก้ปัญหามี
ดีกว่าการระเบิดอารมณ์



คิดบวก

เพิ่มกำลังใจให้ตัวเอง
และมองไปที่เป้าหมาย
ของคุณ



เข้าใจสไตล์การทำงาน ของคนอื่น

อย่าคาดหวังว่าทุกคน
ต้องคิดเหมือนคุณ



- INFOGRAPHIC BY THAIRATH ONLINE -



อาชีพเสริม...เพิ่มรายได้



ทำเทียนหอมปรับอากาศ - กันยุง

วัสดุ/อุปกรณ์



- ❖ เตาแก๊สปิกนิก
- ❖ เทียนแผ่น
- ❖ สีย้อมเทียน
- ❖ หัวน้ำหอมกลิ่นต่างๆ
- ❖ ไล่เทียน
- ❖ ถาด
- ❖ มีด
- ❖ กาต้มน้ำ
- ❖ น้ำมันตะไคร้กันยุง
- ❖ ไข้วพิมพ์แบบเทียน/ไข้วพิมพ์ขนม
- ❖ ริบบิ้น
- ❖ กรรไกร
- ❖ ภาชนะบรรจุเทียน เช่น โหลแก้ว แก้ว



ต้นทุน/ราคาขาย



ต้นทุน ครั้งแรกประมาณ 3,000 บาท
รายได้ 20 บาทขึ้นไป/ชิ้น



แหล่งชุมชน ขายส่งร้านกีฬหัตถ์ศิลป์
ศูนย์การค้า



เทียนหอมปรับอากาศ

1. หั่นเทียนแผ่นเป็นชิ้นเล็ก ๆ ใส่ลงในกาต้มน้ำ ตั้งไฟปานกลาง เคี่ยวจนเทียนหลอมละลายเป็นน้ำเทียนใส ๆ ปริมาณ 1 กา หรือ 0.5 กิโลกรัม
2. ใส่สีย้อมเทียนลงไปเพื่อให้มีสีเข้มหรือจางตามต้องการคนให้ละลาย
3. ใส่หัวน้ำหอม 3-4 หยด/น้ำเทียน 0.5 กิโลกรัม จากนั้นนำน้ำเทียนมาเทใส่ภาชนะบรรจุเทียน ใส่ไล่เทียน รอให้เย็นจนแข็งตัว บรรจุถุงพลาสติก ตัดริบบิ้นตกแต่งให้สวยงามก็จะได้ เทียนหอมปรับอากาศ หากต้องการให้มีหลายสี ก็นำน้ำเทียนเทใส่ภาชนะบรรจุเทียนเพียง 1/3 ของภาชนะ ปลอ่ยให้แข็งตัว แล้วนำน้ำเทียนสีอื่น ๆ มาหยอดซ้อนกันเป็นชั้น ๆ

วิธีใช้ไข้วพิมพ์แบบเทียน

1. นำเทียนแผ่นมาละลายในกาต้มน้ำ ใส่สีย้อมเทียนตามต้องการ หยดหัวน้ำหอม แล้วเทลงในถาดสี่เหลี่ยมให้เป็นแผ่นบาง ๆ หนาประมาณ 1-2 มิลลิเมตร หรือตามต้องการ ทิ้งไว้ให้เริ่มแข็งตัว
2. ใช้ไข้วพิมพ์แบบเทียนหรือไข้วพิมพ์ขนมรูปต่าง ๆ เช่น ดาว ดอกไม้ กดลงไป ดึงแบบเทียนขึ้นมา จะได้เทียนชิ้นเล็ก ๆ นำไปตกแต่งในภาชนะที่เตรียมไว้ เช่น โหลแก้ว หรือนำเทียนที่เทใส่ถาดปลอ่ยไว้ให้พอแข็งตัวแล้วเททับเป็นชั้น ๆ โดยใช้สีต่างกัน จากนั้นนำมาผัดในขณะที่กำลังนึ่ง ให้เป็นท่อน ๆ ตัดเป็นชิ้นบาง ๆ ก็จะได้เทียนเป็นชิ้นกลมมีหลายชั้นซ้อนกันอยู่ภายใน

เทียนหอมกันยุง

วิธีการทำเหมือนการทำเทียนหอมปรับอากาศ เพียงแต่เปลี่ยนจากการใส่หัวน้ำหอมเป็น "น้ำมันตะไคร้กันยุง" ประมาณ 2-3 หยดแทน





จัดหางานชวนชิม...



จัดหางานพาชิมวันนี้ขอแนะนำร้านอาหารป่าที่ขึ้นชื่อที่หนึ่งในจังหวัดปทุมธานี ร้านนี้ชื่อร้านครัวยุพา อยู่ที่คลอง 6 ธัญบุรี ทางเข้าแบบทางง่ายๆ ก็เส้นถนนรังสิต-นครนายก (มุ่งหน้านครนายก) พอถึงคลอง 6 จุดสังเกตก็คือศาลอำเภอธัญบุรีซ้ายมือเข้าซอยข้างศาลตรงไปถึงทัศนสถานวัยหนุ่มกลาง (ซ้ายมือ) เลยไปประมาณ 500 เมตร เลี้ยวขวาข้ามสะพานปูนตรงไปร้านอยู่ทางขวามือคะ หน้าร้านจะเป็นแบบเรือนไม้ ยกพื้นดูแบบบ้านๆนิดๆแต่บอกเลยคะ อาหารอร่อยมาก....อาหารส่วนใหญ่จะเน้นไปทางอาหารป่ารสจัด เช่น ผัดเผ็ดหมูป่า นกกระจอกเทศพริกไทยดำ ฉู่ฉี่ปลาหมอ ต้มยำปลาช่อนใบมะขามอ่อน ผู้ที่นิยมอาหารรสชาติจัดจ้านร้านนี้ทำให้ผิดหวังคะ



ร้านครัวยุพา คลอง 6 ธัญบุรี
โทรศัพท์ 02-904-5699

ขอบคุณภาพประกอบสวยๆ จาก <https://www.wongnai.com/reviews/>



รัก... ยิ้มมุมปาก... ฮึบ





ตำแหน่งงานที่น่าสนใจ

ตำแหน่งงานว่างสำหรับคนพิการ



รับสมัคร ผู้พิการ
 ความพิการทางการเคลื่อนไหวหรือร่างกาย
 จำนวน 1 อัตรา **ด่วน!**

กลุ่มบริษัท เอ-เบสท์ จำกัด
 (คนพิการที่สามารถช่วยเหลือตนเองได้)
 เพื่อรองรับการเติบโตและขยายงานอย่างต่อเนื่อง

ตำแหน่งดังนี้
 1. พนักงานทั่วไป
 2. พนักงานฝ่ายผลิต
 3. พนักงานสำนักงาน

วันจันทร์-วันศุกร์ เวลา 08.30-17.30น.
 @ ปฏิบัติงานที่โรงงานใกล้ตลาดไทย

ฝ่ายบุคคล
สอบถามเพิ่มเติม โทร **ติดต่อฝ่ายบุคคล** **081-906-4767**





CPA XTRA | makro

makro สาขาคลองหลวง เปิดรับ

- พนักงานแคชเชียร์
- พนักงานแพนเคเบอร์
- พนักงานการตลาด
- พนักงานเติมสินค้า
- พนักงานจัดออร์เดอร์สินค้าออนไลน์
- พนักงานซ่อมบำรุง (วุฒิ ไฟฟ้า)

02-000-7290 ต่อ 104-5 | hrm54@cpaxtra.co.th

@makrojob | Makro Jobs | Makrojob

รับสมัคร PC

เชี่ยวชาญเครื่องใช้ไฟฟ้า

รายได้รวม 18,000/เดือน
คอมมิชชั่นตามเงื่อนไข

Mega home รังสิต (สำนักงานใหญ่)
Lotus ลำลูกกา คลอง 2
ไทวัสดุ ลำลูกกา ปทุมธานี
Do home บางพูน
Makro รังสิต

คุณสมบัติ

- มีประสบการณ์ เชี่ยวชาญเครื่องใช้ไฟฟ้ามาก่อน
- เพศ ชาย/หญิง อายุ 20-45 ปี
- วุฒิ ม.3 ขึ้นไป
- ไม่มีรอยสักกรรณะ

สนใจกรอกใบสมัครได้ที่

Tel. 084-5559510 ไลน์

บริษัท สยามออริจินัลฟู้ด จำกัด (โรงงานมะขาม คลอง 10 หนองเสือ)

รับสมัครพนักงาน - ตำแหน่ง -

- RD Supervisor
- PD Supervisor
- QC Supervisor

- เพศ ชาย/หญิง
- วุฒิ ป.ตรี วิทยาศาสตร์-อาหาร/พัฒนาผลิตภัณฑ์/วิศวกรรมอาหาร หรือสาขาที่เกี่ยวข้อง
- มีประสบการณ์ทางด้านสายงาน 1-2 ปี ขึ้นไป

บริษัท สยามออริจินัลฟู้ด จำกัด
SIAM ORIGINAL FOOD, LTD.
GMP, HACCP, BRC, HALAL and ISO17025 Accredited

บริษัทในเครือ เกตรา กรุ๊ป

เปิดรับสมัครพนักงาน (หลายตำแหน่ง)

- เจ้าหน้าที่การเงิน
- เจ้าหน้าที่แคชเชียร์ สาขาอยุธยา
- ที่ปรึกษากิจการขายโตโยต้า/มาสด้า
- เจ้าหน้าที่อะไหล่ โตโยต้าสาขารังสิต
- ช่างเทคนิค โตโยต้าสาขาลาดหลุมแก้ว
- ช่างยานยนต์ไฟฟ้า EV สาขารังสิต

PTTRA | Suzuki | Toyota | Honda | Yamaha | Kawasaki | Honda | Insurance Agent | PTT | Shell | 7-Eleven & GS Max | 7-Eleven & GS Max | 7-Eleven & GS Max

กองบรรณาธิการ

ที่ปรึกษา

นายมงคล สงคราม

จัดหางานจังหวัดปทุมธานี

กองบรรณาธิการ

นางกชพร

นางสาวพัชรินทร์

นางสาวปิยาพัชร์

นายประสานศิลป์

ว่าที่ ร.ต.นรภัทร

นางสาววิภาวรรณ

นายโสภณ

นางสาวพรยมล

นางสาวกัญญาภัทร

นาย พิพัฒน์พงษ์

รังकुพันธุ์

ถิ่นสันติสุข

ปุลินพัฒนางค์

พิณราช

ธนกาญจนสกุล

เผือกเทศ

กลั่นจันทร์

จับสันเทียะ

สุดใจ

กลั่นดวง

นักวิชาการแรงงานชำนาญการ

เจ้าพนักงานแรงงานชำนาญงาน

นักวิชาการแรงงาน จิตวิทยาแนะแนว

นักวิชาการแรงงาน จิตวิทยาการแนะแนว

นักวิชาการแรงงาน

นักวิชาการแรงงาน

นักวิชาการแรงงาน

นักแนะแนวอาชีพ

เจ้าพนักงานแรงงาน

เจ้าพนักงานแรงงาน

สำนักงานจัดหางานจังหวัดปทุมธานี

เลขที่ 35/4 ม.1 ต.บ้านกลาง อ.เมืองปทุมธานี จ.ปทุมธานี 12000

ฝ่ายส่งเสริมการมีงานทำ 02-567-4107