

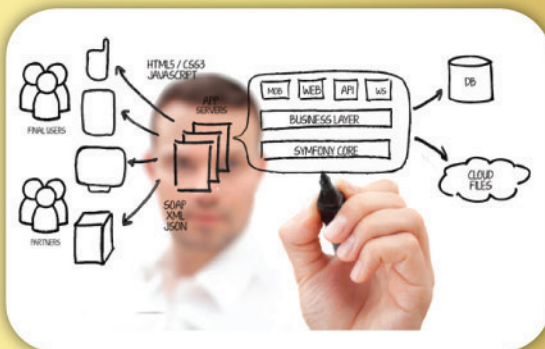

# ผู้สำเร็จการศึกษา พ.ศ. 2559 ที่ประสงค์จะทำงาน



กองบริหารข้อมูลตลาดแรงงาน  
กรมการจัดหางาน  
กระทรวงแรงงาน

ISBN 978-616-555-142-7  
กกจ. 32/2559 (กบต.6)

# วิสัยทัศน์

“เป็นองค์กรหลักที่มีประสิทธิภาพในการส่งเสริมการมีงานทำ  
คุ้มครองคนหางานและให้บริการข้อมูลข่าวสารตลาดแรงงานที่ทันสมัย”



# ค่านิยม

มีคุณธรรม มุ่งมั่นบริการ ทำงานเป็นทีม มุ่งผลสัมฤทธิ์



# คำนำ

กรมการจัดหางานโดยกองบริหารข้อมูลตลาดแรงงาน ได้ดำเนินการสำรวจ เก็บรวบรวมข้อมูลและจัดทำทะเบียนนักเรียน นักศึกษาที่สำเร็จการศึกษา และประสงค์จะทำงาน ตั้งแต่ระดับมัธยมศึกษาปีที่ 3 ถึงระดับปริญญาตรีจากสถาบันการศึกษาทั่วประเทศทั้งในส่วนกลางและส่วนภูมิภาคเป็นประจำทุกปี เพื่อเป็นฐานข้อมูลเกี่ยวกับกำลังแรงงานใหม่ที่จะเข้าสู่ตลาดแรงงาน และเผยแพร่แก่องค์กรนายจ้าง หน่วยงานด้านการศึกษา หน่วยงานราชการ และเอกชนที่เกี่ยวข้องได้ใช้ประโยชน์ต่อไป ทั้งนี้ ผู้สนใจสามารถสืบค้นข้อมูลรายละเอียดได้จาก <http://lmi.doe.go.th/>

ในการสำรวจและจัดทำทะเบียนนักเรียน นักศึกษาที่สำเร็จการศึกษาและประสงค์จะทำงานในปี พ.ศ. 2559 ครั้งนี้ กรมการจัดหางานได้รับความร่วมมืออย่างดียิ่งจากทุกฝ่ายที่เกี่ยวข้อง โดยเฉพาะอย่างยิ่งสถาบันการศึกษาภาครัฐและภาคเอกชน ที่ได้เสียสละเวลาในการสำรวจ และรวบรวมข้อมูลให้เป็นอย่างดี กรมการจัดหางานจึงขอขอบคุณทุกท่านไว้ ณ โอกาสนี้ และหวังเป็นอย่างยิ่งว่าผลการสำรวจครั้งนี้จะเป็นประโยชน์แก่ผู้เกี่ยวข้องตามสมควร หากมีข้อคิดเห็นประการใดขอได้โปรดแจ้งกรมการจัดหางานทราบเพื่อจะได้ปรับปรุงให้ดียิ่งขึ้นต่อไป

(นายอารักษ์ พรหมณี)

อธิบดีกรมการจัดหางาน



# สารบัญ

	หน้า
สรุปข้อมูลผู้สำเร็จการศึกษา พ.ศ. 2559 ที่ประสงค์จะทำงาน	1
<b>ผลการสำรวจข้อมูลผู้สำเร็จการศึกษา พ.ศ. 2559</b>	<b>3</b>
• ผู้สำเร็จการศึกษาดอบแบบสำรวจ พ.ศ. 2559 ที่ประสงค์จะทำงาน	4
• ผู้สำเร็จการศึกษาระดับมัธยมศึกษาปีที่ 3 จำแนกตามจังหวัด	5
• ผู้สำเร็จการศึกษาระดับมัธยมศึกษาปีที่ 6 จำแนกตามจังหวัด	5
• ผู้สำเร็จการศึกษาระดับประกาศนียบัตรวิชาชีพ (ปวช.) จำแนกตามสาขาวิชาและจังหวัด	6
• ผู้สำเร็จการศึกษาระดับประกาศนียบัตรวิชาชีพชั้นสูง (ปวส.)/อนุปริญญา จำแนกตามสาขาวิชาและจังหวัด	7
• ผู้สำเร็จการศึกษาระดับปริญญาตรี จำแนกตามคณะและจังหวัด	8
• ผู้สำเร็จการศึกษาดอบแบบสำรวจ พ.ศ. 2559 ที่ประสงค์ฝึกอาชีพ ประกอบอาชีพส่วนตัว รับงานไปทำที่บ้าน และไปทำงานต่างประเทศ	9
<b>นิยามศัพท์</b>	<b>12</b>





# สารบัญแผนภูมิ

ภาคผนวก		หน้า
แผนภูมิ 1	จำนวนผู้สำเร็จการศึกษาและผู้ที่จะประสงค์จะทำงานที่ตอบแบบสำรวจ พ.ศ. 2559 จำแนกตามระดับการศึกษา	3
แผนภูมิ 2	จำนวนผู้สำเร็จการศึกษาที่ประสงค์จะทำงาน พ.ศ. 2559 จำแนกตามภาคและระดับการศึกษา	4
แผนภูมิ 3	จำนวนผู้สำเร็จการศึกษาระดับมัธยมศึกษาปีที่ 3 ที่ประสงค์จะทำงาน 5 จังหวัดแรก	5
แผนภูมิ 4	จำนวนผู้สำเร็จการศึกษาระดับมัธยมศึกษาปีที่ 6 ที่ประสงค์จะทำงาน 5 จังหวัดแรก	5
แผนภูมิ 5	จำนวนผู้สำเร็จการศึกษาระดับประกาศนียบัตรวิชาชีพ (ปวช.) ที่ประสงค์จะทำงาน จำแนกตามสาขาวิชาที่สำเร็จ	6
แผนภูมิ 6	จำนวนผู้สำเร็จการศึกษาระดับประกาศนียบัตรวิชาชีพ (ปวช.) ที่ประสงค์จะทำงาน 5 จังหวัดแรก	6
แผนภูมิ 7	จำนวนผู้สำเร็จการศึกษาระดับประกาศนียบัตรวิชาชีพชั้นสูง (ปวส.)/อนุปริญญา ที่ประสงค์จะทำงาน จำแนกตามสาขาวิชาที่สำเร็จ	7
แผนภูมิ 8	จำนวนผู้สำเร็จการศึกษาระดับประกาศนียบัตรวิชาชีพชั้นสูง (ปวส.)/อนุปริญญา ที่ประสงค์จะทำงาน 5 จังหวัดแรก	7
แผนภูมิ 9	จำนวนผู้สำเร็จการศึกษาระดับปริญญาตรีที่ประสงค์จะทำงาน จำแนกตามคณะที่สำเร็จการศึกษา 10 ลำดับ	8
แผนภูมิ 10	จำนวนผู้สำเร็จการศึกษาระดับปริญญาตรีที่ประสงค์จะทำงาน 5 จังหวัดแรก	8
แผนภูมิ 11	จำนวนผู้สำเร็จการศึกษาที่ประสงค์จะฝึกอาชีพ ประกอบอาชีพส่วนตัว รับงานไปทำที่บ้านและไปทำงานต่างประเทศ จำแนกตามรายภาค	9
แผนภูมิ 12	หลักสูตรการฝึกอาชีพที่ได้รับความนิยม 10 ลำดับ	10
แผนภูมิ 13	ประเภทอาชีพส่วนตัวที่ได้รับความนิยม 10 ลำดับ	10
แผนภูมิ 14	ประเภทของงานที่ได้รับความนิยมรับงานไปทำที่บ้าน 7 ลำดับ	11
แผนภูมิ 15	ประเทศที่ได้รับความนิยมเดินทางไปทำงานต่างประเทศ 10 ลำดับ	11





# สารบัญ

ตารางที่ 1	ผู้สำเร็จการศึกษา พ.ศ. 2559 ทุกระดับการศึกษา จำแนกตามภาค เพศ และคณะ/สาขาวิชา	15
ตารางที่ 2	ผู้สำเร็จการศึกษา พ.ศ. 2559 ที่ประสงค์จะทำงาน จำแนกตามภาค เพศ และคณะ/สาขาวิชา	17
ตารางที่ 3	ผู้สำเร็จการศึกษา พ.ศ. 2559 ที่ประสงค์จะทำงาน จำแนกตามจังหวัด เพศ และระดับการศึกษา	19
ตารางที่ 4	ผู้สำเร็จการศึกษา พ.ศ. 2559 ระดับประกาศนียบัตรวิชาชีพ (ปวช.) ที่ประสงค์จะทำงาน จำแนกตามจังหวัด เพศ และสาขาวิชา	22
ตารางที่ 5	ผู้สำเร็จการศึกษา พ.ศ. 2559 ระดับประกาศนียบัตรวิชาชีพชั้นสูง (ปวส./อนุปริญญา) ที่ประสงค์จะทำงาน จำแนกตามจังหวัด เพศ และสาขาวิชา	25
ตารางที่ 6	ผู้สำเร็จการศึกษา พ.ศ. 2559 ระดับปริญญาตรี ที่ประสงค์จะทำงาน จำแนกตามจังหวัด เพศ และคณะวิชา	29
ตารางที่ 7	ผู้สำเร็จการศึกษา พ.ศ. 2559 ที่ประสงค์จะฝึกอาชีพ ประกอบอาชีพส่วนตัว รับงานไปทำที่บ้านและไปทำงานต่างประเทศ จำแนกตามภาค/จังหวัด และเพศ	53
ตารางที่ 8	ผู้สำเร็จการศึกษา พ.ศ. 2559 ที่สนใจฝึกอาชีพ 10 ลำดับ จำแนกตามจังหวัด และเพศ	57
ตารางที่ 9	ผู้สำเร็จการศึกษา พ.ศ. 2559 ที่สนใจประกอบอาชีพส่วนตัว 10 ลำดับ จำแนกตามจังหวัด และเพศ	65
ตารางที่ 10	ผู้สำเร็จการศึกษา พ.ศ. 2559 ที่สนใจจะรับงานไปทำที่บ้าน 7 ลำดับ จำแนกตามจังหวัด และเพศ	73
ตารางที่ 11	ผู้สำเร็จการศึกษา พ.ศ. 2559 ที่สนใจจะเดินทางไปทำงานในต่างประเทศ 10 อันดับ จำแนกตามจังหวัด	77





# สรุปข้อมูลผู้สำเร็จการศึกษา พ.ศ. 2559 ที่ประสงค์จะทำงาน

การจัดทำข้อมูลผู้สำเร็จการศึกษา พ.ศ. 2559 ที่ประสงค์จะทำงาน มีวัตถุประสงค์เพื่อเป็นศูนย์รวมข้อมูลกำลังแรงงานของประเทศ ซึ่งจะนำไปใช้ประโยชน์ในการวิเคราะห์ วิจัยตลาดแรงงาน รวมทั้งสนับสนุนนโยบายวางแผนการดำเนินงานด้านกำลังแรงงานทั้งในปัจจุบันและในอนาคต เพื่อเพิ่มโอกาสในการหางานให้แก่ผู้สำเร็จการศึกษาใหม่และเป็นข้อมูลให้นายจ้าง/สถานประกอบการ คัดเลือกบุคคลเข้าทำงาน

ข้อมูลผู้สำเร็จการศึกษา พ.ศ. 2559 ได้จากการสำรวจนักเรียน นักศึกษาทุกระดับชั้น ตั้งแต่ระดับมัธยมศึกษาปีที่ 3 ถึงระดับปริญญาตรีที่จะสำเร็จการศึกษา พ.ศ. 2559 ในระหว่างเดือนตุลาคม 2558 ถึงเดือนกุมภาพันธ์ 2559 โดยการจัดส่งแบบสำรวจข้อมูลให้สถานศึกษาทั่วประเทศ จำนวน 11,769 แห่ง ได้รับแบบสำรวจผู้สำเร็จการศึกษาคือ จำนวน 4,556 แห่ง มีผู้จะสำเร็จการศึกษาตอบแบบสำรวจ จำนวน 286,066 คน

## ผลการสำรวจข้อมูลผู้สำเร็จการศึกษา พ.ศ. 2559

- ผู้ตอบแบบสำรวจ	จำนวน	286,066	คน
- ประสงค์จะศึกษาต่อ	จำนวน	240,650	คน
- ประสงค์จะทำงาน	จำนวน	45,416	คน
- ฝึกอาชีพ	จำนวน	133,580	คน
- ประกอบอาชีพส่วนตัว	จำนวน	121,736	คน
- รับงานไปทำที่บ้าน	จำนวน	74,390	คน
- ไปทำงานต่างประเทศ	จำนวน	93,363	คน

(หมายเหตุ : ผู้ตอบแบบสำรวจสามารถแจ้งความประสงค์ได้มากกว่า 1 รายการ)

ผู้สำเร็จการศึกษาตอบแบบสำรวจ จำนวน 286,066 คน เป็นผู้ชายร้อยละ 40.89 ผู้หญิงร้อยละ 59.11 โดยเป็นผู้สำเร็จการศึกษาระดับมัธยมศึกษาปีที่ 3 มากที่สุด ร้อยละ 45.28 รองลงมา คือ ระดับมัธยมศึกษาปีที่ 6 ร้อยละ 30.95 น้อยที่สุด คือ ระดับประกาศนียบัตรวิชาชีพชั้นสูง (ปวส./อนุปริญญา) ร้อยละ 6.50

ผู้สำเร็จการศึกษาตอบแบบสำรวจที่ประสงค์จะทำงาน จำนวน 45,416 คน เป็นผู้ชายร้อยละ 42.11 ผู้หญิงร้อยละ 57.89 จำแนกตามวุฒิการศึกษาเป็นระดับปริญญาตรีมากที่สุด จำนวน 23,106 คน หรือร้อยละ 50.88 รองลงมาเป็นระดับประกาศนียบัตรวิชาชีพชั้นสูง (ปวส./อนุปริญญา) จำนวน 10,155 คน ร้อยละ 22.36 ระดับมัธยมศึกษาปีที่ 6 จำนวน 4,876 คน ร้อยละ 10.74 ระดับมัธยมศึกษาปีที่ 3 จำนวน 4,332 คน ร้อยละ 9.54 และระดับประกาศนียบัตรวิชาชีพ (ปวช.) จำนวน 2,947 คน ร้อยละ 6.49 ตามลำดับ

## ผู้สำเร็จการศึกษาระดับปริญญาตรี

ผู้สำเร็จการศึกษาตอบแบบสำรวจระดับปริญญาตรีที่ประสงค์จะทำงาน จำนวน 23,106 คน สำเร็จการศึกษาในคณะบริหารธุรกิจมากที่สุด ร้อยละ 13.13 รองลงมา คือ คณะวิทยาการจัดการ ร้อยละ 8.07 โดยผู้สำเร็จการศึกษาระดับปริญญาตรีอยู่ในภาคกลางมากที่สุด ร้อยละ 38.98 (อยู่ในกรุงเทพมหานคร ร้อยละ 32.23) รองลงมา คือ ภาคเหนือ และน้อยที่สุดในภาคตะวันออกเฉียง



## ผู้สำเร็จการศึกษาระดับประกาศนียบัตรวิชาชีพชั้นสูง (ปวส.)/อนุปริญญา

ผู้สำเร็จการศึกษาตอบแบบสำรวจระดับประกาศนียบัตรวิชาชีพชั้นสูง (ปวส.)/อนุปริญญา ที่ประสงค์จะทำงาน จำนวน 10,155 คน สำเร็จการศึกษสาขาวิชาบริหารธุรกิจมากที่สุด ร้อยละ 47.89 รองลงมา คือ สาขาวิชาอุตสาหกรรม ร้อยละ 43.30 โดยผู้สำเร็จการศึกษาระดับประกาศนียบัตรวิชาชีพชั้นสูง (ปวส.)/อนุปริญญาอยู่ในภาคตะวันออกเฉียงเหนือมากที่สุด ร้อยละ 31.60 รองลงมา คือ ภาคเหนือ และน้อยที่สุดอยู่ในภาคตะวันตก

## ผู้สำเร็จการศึกษาระดับประกาศนียบัตรวิชาชีพ (ปวช.)

ผู้สำเร็จการศึกษาตอบแบบสำรวจระดับประกาศนียบัตรวิชาชีพ (ปวช.) ที่ประสงค์จะทำงาน จำนวน 2,947 คน สำเร็จการศึกษสาขาวิชาพาณิชยกรรมมากที่สุด ร้อยละ 48.86 รองลงมา คือ สาขาวิชาอุตสาหกรรม ร้อยละ 37.19 โดยผู้สำเร็จการศึกษาระดับประกาศนียบัตรวิชาชีพ (ปวช.) อยู่ในภาคกลางมากที่สุด ร้อยละ 31.73 (อยู่ในกรุงเทพมหานคร ร้อยละ 23.69) รองลงมา คือ ภาคตะวันออกเฉียงเหนือ และน้อยที่สุดอยู่ในภาคตะวันออก

## จำนวนผู้สำเร็จการศึกษา พ.ศ. 2559 ที่ประสงค์ฝึกอาชีพ ประกอบอาชีพส่วนตัว รับงานไปทำที่บ้านและไปทำงานต่างประเทศ

ผู้สำเร็จการศึกษาตอบแบบสำรวจ พ.ศ. 2559 มีความประสงค์ที่จะฝึกอาชีพมากที่สุด ร้อยละ 31.57 รองลงมา คือ ประกอบอาชีพส่วนตัว ร้อยละ 28.77 ทำงานต่างประเทศ ร้อยละ 22.07 และรับงานไปทำที่บ้าน ร้อยละ 17.58

### หลักสูตรฝึกอาชีพที่ได้รับความนิยม

- อันดับที่ 1 คือ ผู้ประกอบอาหารไทย ขนมไทยและนานาชาติ
- อันดับที่ 2 คือ ช่างซ่อมรถยนต์ ซ่อมตัวถังและทำสีรถยนต์
- อันดับที่ 3 คือ ช่างซ่อมคอมพิวเตอร์

### ประเภทประกอบอาชีพส่วนตัวที่ได้รับความนิยม

- อันดับที่ 1 คือ ค้าขาย
- อันดับที่ 2 คือ คอมพิวเตอร์และเทคโนโลยีที่เกี่ยวข้อง
- อันดับที่ 3 คือ บริการซ่อมรถยนต์ จักรยานยนต์ เครื่องใช้ไฟฟ้าและอิเล็กทรอนิกส์

### ประเภทของงานที่ได้รับความนิยมจะรับงานไปทำที่บ้าน

- อันดับที่ 1 คือ คอมพิวเตอร์และเทคโนโลยีที่เกี่ยวข้อง
- อันดับที่ 2 คือ งานผลิตอาหารและเครื่องดื่มต่างๆ รวมถึงการแปรรูปสมุนไพรเป็นอาหาร
- อันดับที่ 3 คือ งานประดิษฐ์ของขวัญ ของชำร่วย ของที่ระลึกในงานพิธีต่างๆ

### ประเทศที่นักเรียน/นักศึกษาสนใจที่จะไปทำงานต่างประเทศ

- อันดับที่ 1 คือ สิงคโปร์
- อันดับที่ 2 คือ เกาหลีใต้
- อันดับที่ 3 คือ ฮองกง



## ผลการสำรวจข้อมูลผู้สำเร็จการศึกษา พ.ศ. 2559

ผู้สำเร็จการศึกษาตอบแบบสำรวจ มีจำนวนทั้งสิ้น 286,066 คน เป็นผู้ชาย จำนวน 116,962 คน ร้อยละ 40.89 เป็นผู้หญิง จำนวน 169,104 คน หรือร้อยละ 59.11 ในจำนวนทั้งหมดจำแนกตามระดับการศึกษาได้ ดังนี้ ผู้สำเร็จการศึกษาระดับมัธยมศึกษาปีที่ 3 มากที่สุด จำนวน 129,531 คน หรือร้อยละ 45.28 รองลงมา คือ ระดับมัธยมศึกษาปีที่ 6 จำนวน 88,551 คน หรือร้อยละ 30.95 ระดับปริญญาตรี จำนวน 26,377 คน หรือร้อยละ 9.22 สำเร็จการศึกษาระดับบริหารธุรกิจมากที่สุด ร้อยละ 12.67 รองลงมา คือ คณะครุศาสตร์ ร้อยละ 7.82 ระดับประกาศนียบัตรวิชาชีพ (ปวช.) จำนวน 23,010 คน หรือร้อยละ 8.04 ซึ่งสำเร็จการศึกษาสาขาวิชาพาณิชยกรรมมากที่สุด ร้อยละ 54.21 รองลงมา คือ สาขาวิชาอุตสาหกรรม ร้อยละ 33.25 ผู้สำเร็จการศึกษาที่ตอบแบบสอบถามน้อยที่สุด คือ ระดับประกาศนียบัตรวิชาชีพชั้นสูง (ปวส.)/อนุปริญญา จำนวน 18,597 คน หรือร้อยละ 6.50 สำเร็จการศึกษา สาขาวิชาบริหารธุรกิจมากที่สุด ร้อยละ 54.69 รองลงมา คือ สาขาวิชาอุตสาหกรรม ร้อยละ 33.69

เมื่อพิจารณาตามภาคพบว่า ภาคตะวันออกเฉียงเหนือมีผู้ตอบแบบสำรวจมากที่สุด จำนวน 82,232 คน หรือร้อยละ 28.75 รองลงมา คือ ภาคกลาง จำนวน 68,184 คน หรือร้อยละ 23.84 น้อยที่สุด คือ ภาคตะวันออก จำนวน 22,261 คน หรือร้อยละ 7.78

ผู้สำเร็จการศึกษาตอบแบบสำรวจที่ประสงค์จะทำงาน จำนวน 45,416 คน เป็นผู้ชาย จำนวน 19,126 คน หรือร้อยละ 42.11 เป็นผู้หญิง จำนวน 26,290 คน หรือร้อยละ 57.89 จำแนกตามระดับการศึกษาเป็นระดับปริญญาตรีมากที่สุด จำนวน 23,106 คน หรือร้อยละ 50.88 รองลงมา คือ ระดับประกาศนียบัตรวิชาชีพชั้นสูง (ปวส.)/อนุปริญญา จำนวน 10,155 คน หรือร้อยละ 22.36 ระดับมัธยมศึกษาปีที่ 6 จำนวน 4,876 คน หรือร้อยละ 10.74 ระดับมัธยมศึกษาปีที่ 3 จำนวน 4,332 คน หรือร้อยละ 9.54 และน้อยที่สุด คือ ระดับประกาศนียบัตรวิชาชีพ (ปวช.) จำนวน 2,947 คน หรือร้อยละ 6.49

**แผนภูมิ 1 จำนวนผู้สำเร็จการศึกษาและผู้ประสงค์จะทำงานที่ตอบแบบสำรวจ พ.ศ. 2559 จำแนกตามระดับการศึกษา**

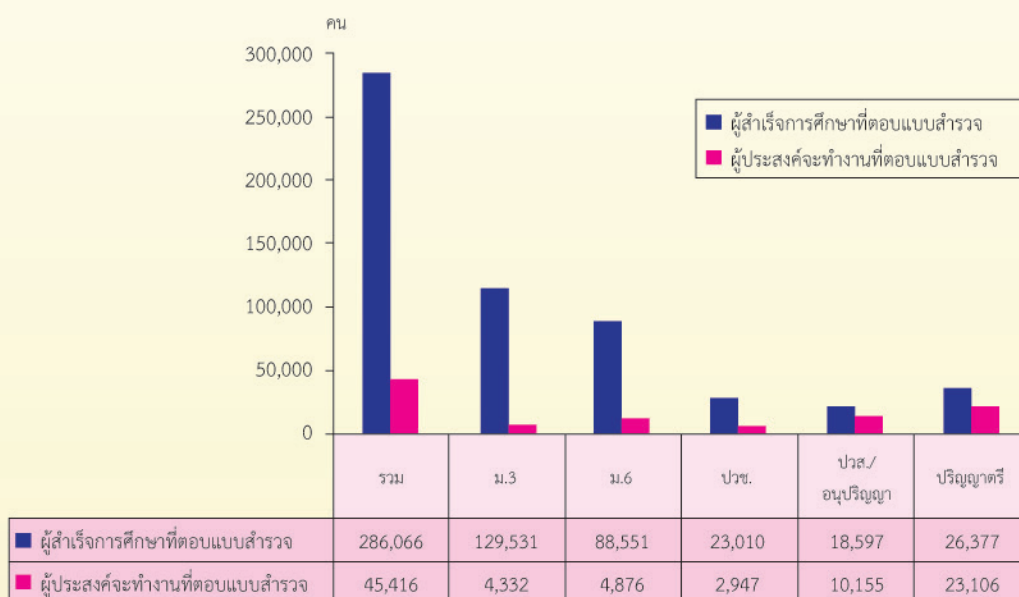



## ผู้สำเร็จการศึกษาที่ตอบแบบสำรวจ พ.ศ. 2559 ที่ประสงค์จะทำงาน

ผู้สำเร็จการศึกษาตอบแบบสำรวจระดับมัธยมศึกษาปีที่ 3 ที่ประสงค์จะทำงาน จำนวน 4,332 คน อยู่ในภาคตะวันออกเฉียงเหนือมากที่สุด จำนวน 1,477 คน หรือร้อยละ 34.10 รองลงมาอยู่ในภาคกลาง จำนวน 1,462 คน หรือร้อยละ 33.75

ผู้สำเร็จการศึกษาตอบแบบสำรวจระดับมัธยมศึกษาปีที่ 6 ที่ประสงค์จะทำงาน จำนวน 4,876 คน อยู่ในภาคตะวันออกเฉียงเหนือมากที่สุด จำนวน 2,159 คน หรือร้อยละ 44.28 รองลงมาอยู่ในภาคกลาง จำนวน 1,202 คน หรือร้อยละ 24.65

ผู้สำเร็จการศึกษาตอบแบบสำรวจระดับประกาศนียบัตรวิชาชีพ (ปวช.) ที่ประสงค์จะทำงาน จำนวน 2,947 คน อยู่ในภาคกลางมากที่สุด จำนวน 935 คน หรือร้อยละ 31.73 (อยู่ในกรุงเทพมหานคร ร้อยละ 23.69) รองลงมาอยู่ในภาคตะวันออกเฉียงเหนือ จำนวน 853 คน หรือร้อยละ 28.94

ผู้สำเร็จการศึกษาตอบแบบสำรวจระดับประกาศนียบัตรวิชาชีพชั้นสูง (ปวส./อนุปริญญา) ที่ประสงค์จะทำงาน จำนวน 10,155 คน อยู่ในภาคตะวันออกเฉียงเหนือมากที่สุด จำนวน 3,209 คน หรือร้อยละ 31.60 รองลงมาอยู่ในภาคเหนือ จำนวน 2,254 คน หรือร้อยละ 22.20

ผู้สำเร็จการศึกษาตอบแบบสำรวจระดับปริญญาตรีที่ประสงค์จะทำงาน จำนวน 23,106 คน อยู่ในภาคกลางมากที่สุด จำนวน 9,007 คน หรือร้อยละ 38.98 (อยู่ในกรุงเทพมหานคร ร้อยละ 32.23) รองลงมาอยู่ในภาคเหนือ จำนวน 5,343 คน หรือร้อยละ 23.12

### แผนภูมิ 2 จำนวนผู้สำเร็จการศึกษาที่ประสงค์จะทำงาน พ.ศ. 2559 จำแนกตามภาค และระดับการศึกษา

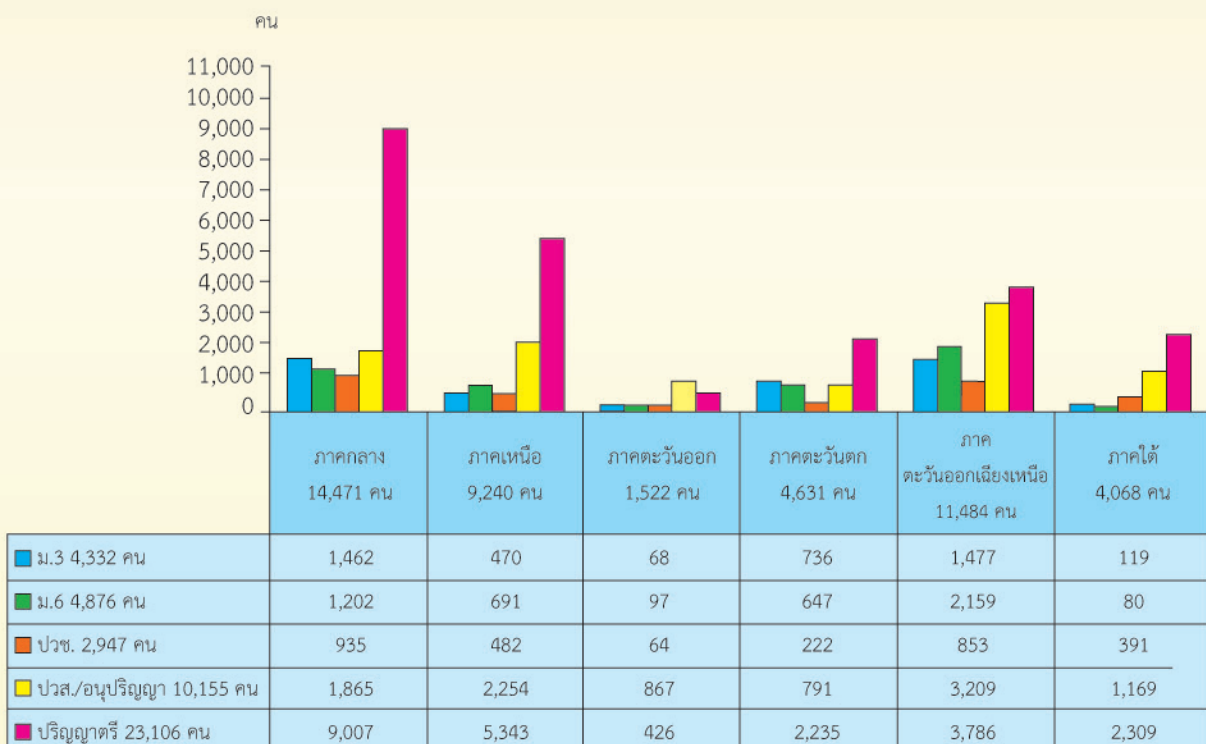



### ผู้สำเร็จการศึกษาระดับมัธยมศึกษาปีที่ 3 จำแนกตามจังหวัด

ผู้สำเร็จการศึกษาตอบแบบสำรวจระดับมัธยมศึกษาปีที่ 3 ที่ประสงค์จะทำงาน จำนวน 4,332 คน สำเร็จการศึกษาในกรุงเทพมหานครมากที่สุด จำนวน 915 คน หรือร้อยละ 21.12 รองลงมา คือ จังหวัด อุบลราชธานี สุพรรณบุรี และลพบุรี ตามลำดับ

แผนภูมิ 3 จำนวนผู้สำเร็จการศึกษาระดับมัธยมศึกษาปีที่ 3 ที่ประสงค์จะทำงาน 5 จังหวัดแรก

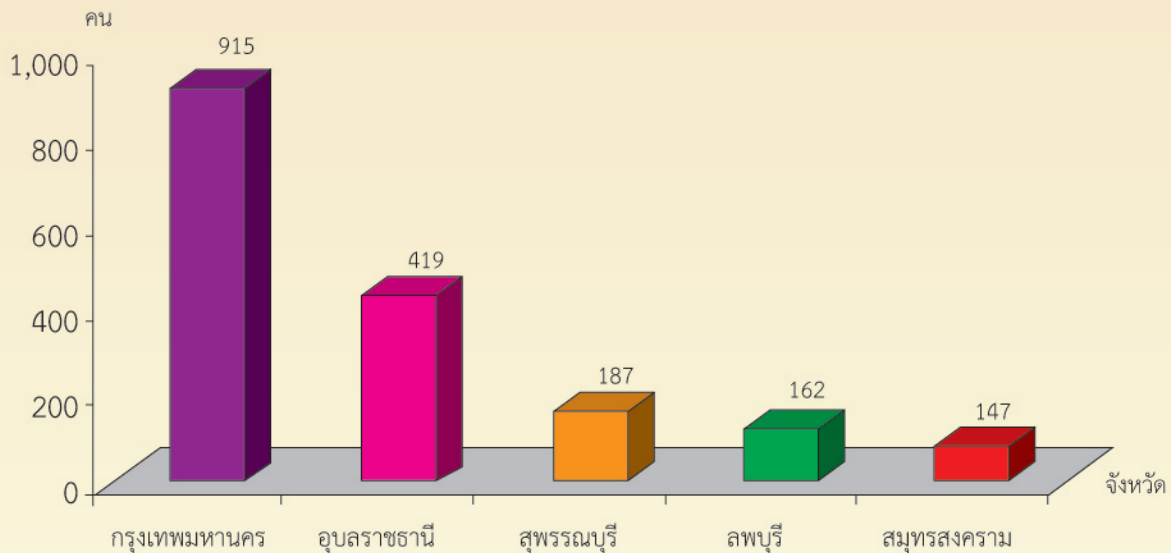

### ผู้สำเร็จการศึกษาระดับมัธยมศึกษาปีที่ 6 จำแนกตามจังหวัด

ผู้สำเร็จการศึกษาตอบแบบสำรวจระดับมัธยมศึกษาปีที่ 6 ที่ประสงค์จะทำงาน จำนวน 4,876 คน สำเร็จการศึกษาในกรุงเทพมหานครมากที่สุด จำนวน 691 คน หรือร้อยละ 14.17 รองลงมา คือ จังหวัด สุรินทร์ อุบลราชธานี และเพชรบุรี ตามลำดับ

แผนภูมิ 4 จำนวนผู้สำเร็จการศึกษาระดับมัธยมศึกษาปีที่ 6 ที่ประสงค์จะทำงาน 5 จังหวัดแรก

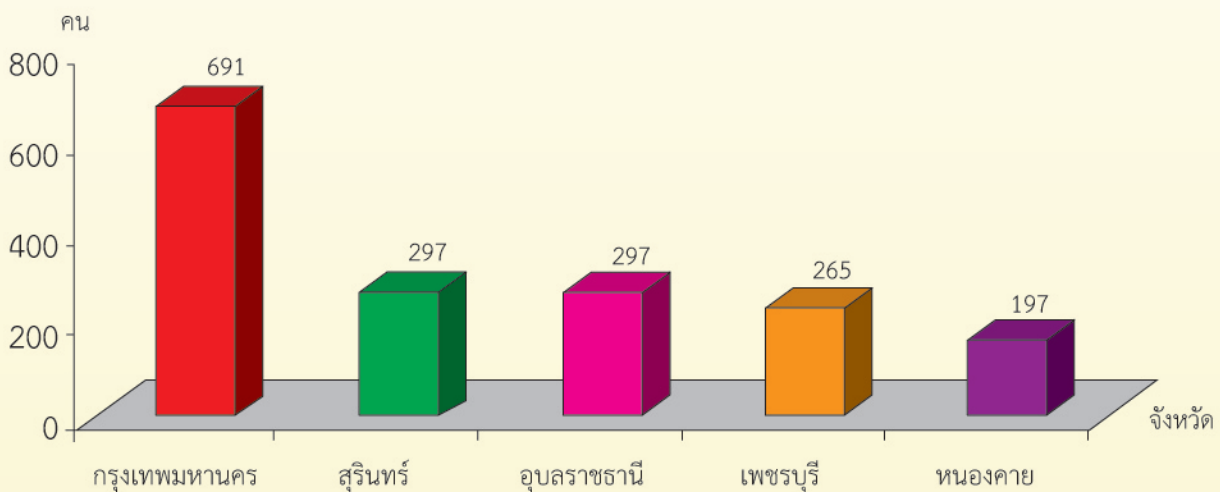



## ผู้สำเร็จการศึกษาระดับประกาศนียบัตรวิชาชีพ (ปวช.) จำแนกตามสาขาวิชา และจังหวัด

ผู้สำเร็จการศึกษาตอบแบบสำรวจระดับประกาศนียบัตรวิชาชีพ (ปวช.) ที่ประสงค์จะทำงาน จำนวน 2,947 คน สำเร็จการศึกษาสาขาวิชาพาณิชยกรรมมากที่สุด จำนวน 1,440 คน หรือร้อยละ 48.86 รองลงมา คือ สาขาวิชาอุตสาหกรรม จำนวน 1,096 คน หรือร้อยละ 37.19 โดยสำเร็จ การศึกษาในกรุงเทพมหานครมากที่สุด รองลงมา คือ จังหวัดสกลนคร สุรินทร์ และสุราษฎร์ธานี ตามลำดับ

แผนภูมิ 5 จำนวนผู้สำเร็จการศึกษาระดับประกาศนียบัตรวิชาชีพ (ปวช.) ที่ประสงค์จะทำงาน จำแนกตามสาขาวิชาที่สำเร็จ

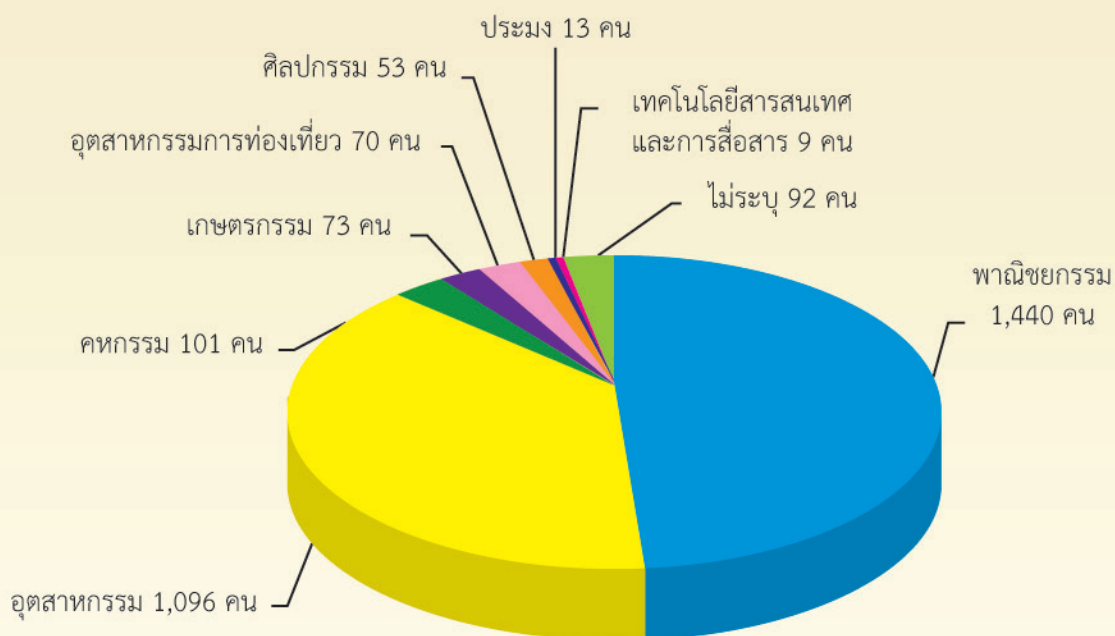

แผนภูมิ 6 จำนวนผู้สำเร็จการศึกษาระดับประกาศนียบัตรวิชาชีพ (ปวช.) ที่ประสงค์จะทำงาน 5 จังหวัดแรก

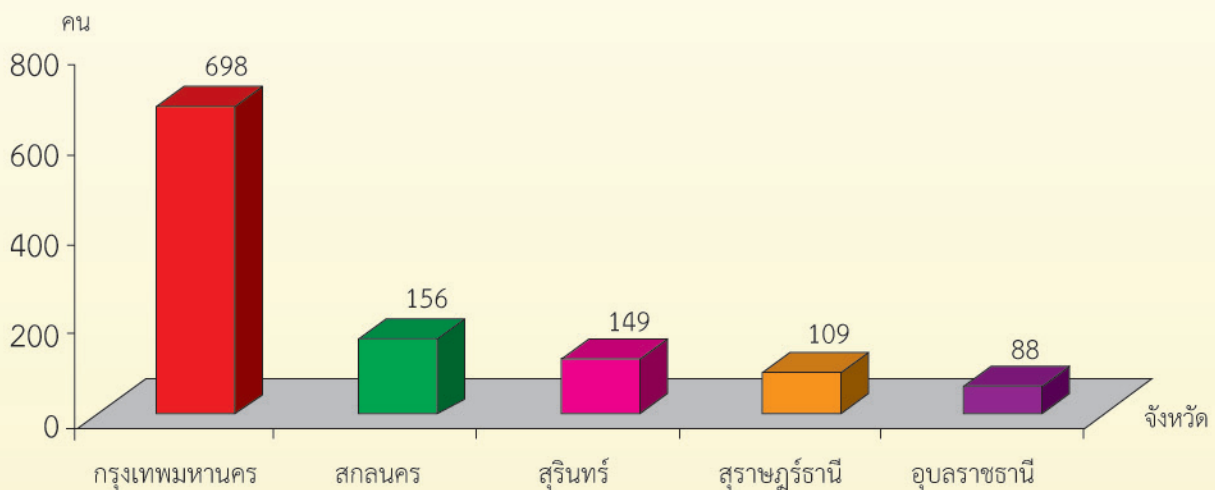



## ผู้สำเร็จการศึกษาระดับประกาศนียบัตรวิชาชีพชั้นสูง (ปวส./อนุปริญญา) จำแนกตามสาขาวิชาและจังหวัด

ผู้สำเร็จการศึกษาตอบแบบสำรวจระดับประกาศนียบัตรวิชาชีพชั้นสูง (ปวส./อนุปริญญา) ที่ประสงค์จะทำงาน จำนวน 10,155 คน สำเร็จการศึกษาสาขาวิชาบริหารธุรกิจมากที่สุด จำนวน 4,863 คน หรือร้อยละ 47.89 รองลงมา คือ สาขาวิชาอุตสาหกรรม จำนวน 4,397 คน หรือร้อยละ 43.30 โดยสำเร็จการศึกษาในกรุงเทพมหานครมากที่สุด รองลงมา คือ จังหวัดสกลนคร เชียงใหม่ และอุดรธานี ตามลำดับ

**แผนภูมิ 7** จำนวนผู้สำเร็จการศึกษาระดับประกาศนียบัตรวิชาชีพชั้นสูง (ปวส./อนุปริญญา) ที่ประสงค์จะทำงาน จำแนกตามสาขาวิชาที่สำเร็จ

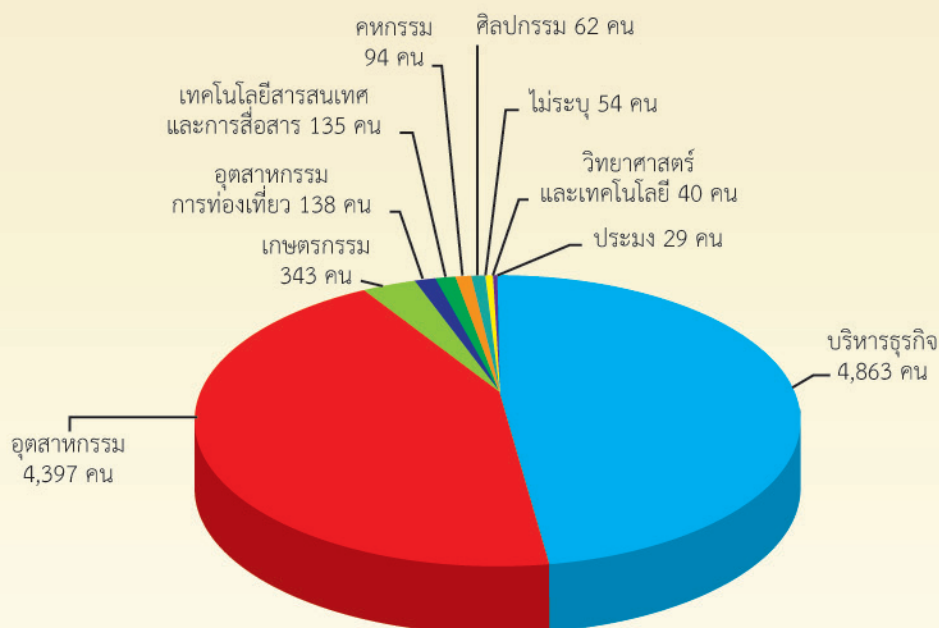

**แผนภูมิ 8** จำนวนผู้สำเร็จการศึกษาระดับประกาศนียบัตรวิชาชีพชั้นสูง (ปวส./อนุปริญญา) ที่ประสงค์จะทำงาน 5 จังหวัดแรก

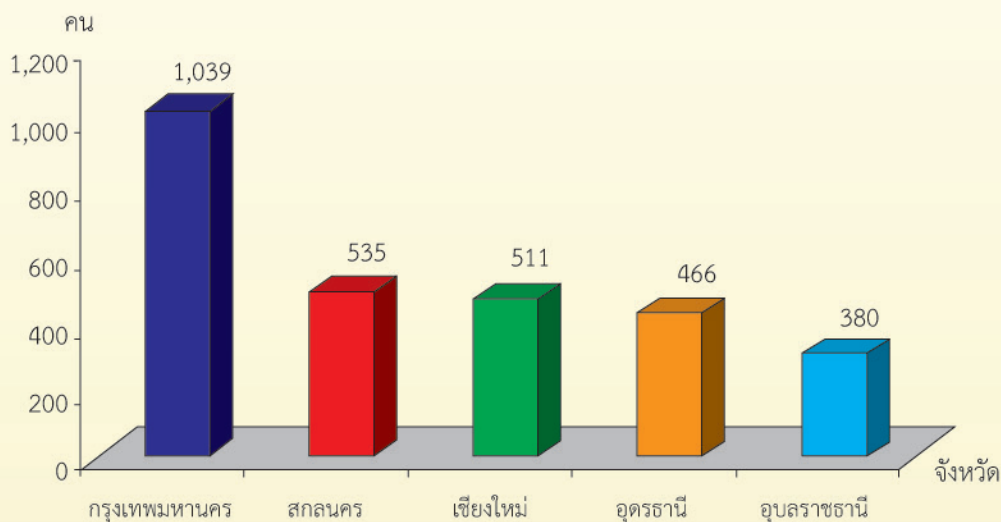



## ผู้สำเร็จการศึกษาระดับปริญญาตรี จำแนกตามคณะและจังหวัด

ผู้สำเร็จการศึกษาดอบแบบสำรวจระดับปริญญาตรีที่ประสงค์จะทำงาน จำนวน 23,106 คน สำเร็จการศึกษาในคณะบริหารธุรกิจมากที่สุด จำนวน 3,034 คน หรือร้อยละ 13.13 รองลงมา คือ คณะวิทยาการจัดการ จำนวน 1,864 คน หรือร้อยละ 8.07 โดยสำเร็จการศึกษาในกรุงเทพมหานคร มากที่สุด รองลงมา คือ จังหวัดพิษณุโลก เชียงใหม่ และกำแพงเพชร ตามลำดับ

**แผนภูมิ 9** จำนวนผู้สำเร็จการศึกษาระดับปริญญาตรีที่ประสงค์จะทำงาน จำแนกตามคณะ ที่สำเร็จการศึกษา 10 ลำดับ

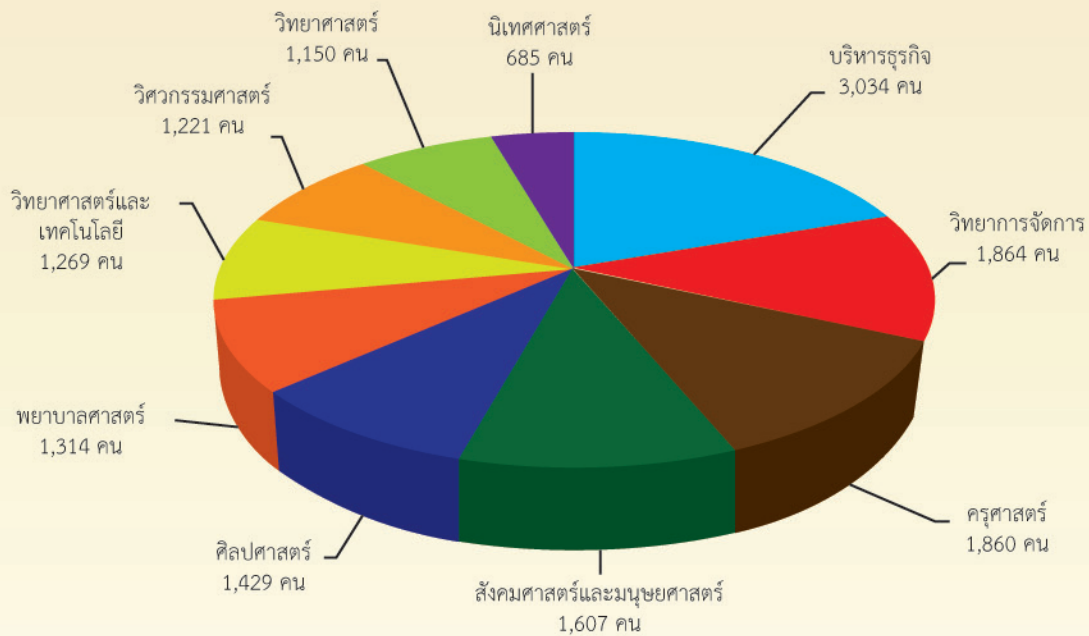

**แผนภูมิ 10** จำนวนผู้สำเร็จการศึกษาระดับปริญญาตรีที่ประสงค์จะทำงาน 5 จังหวัดแรก

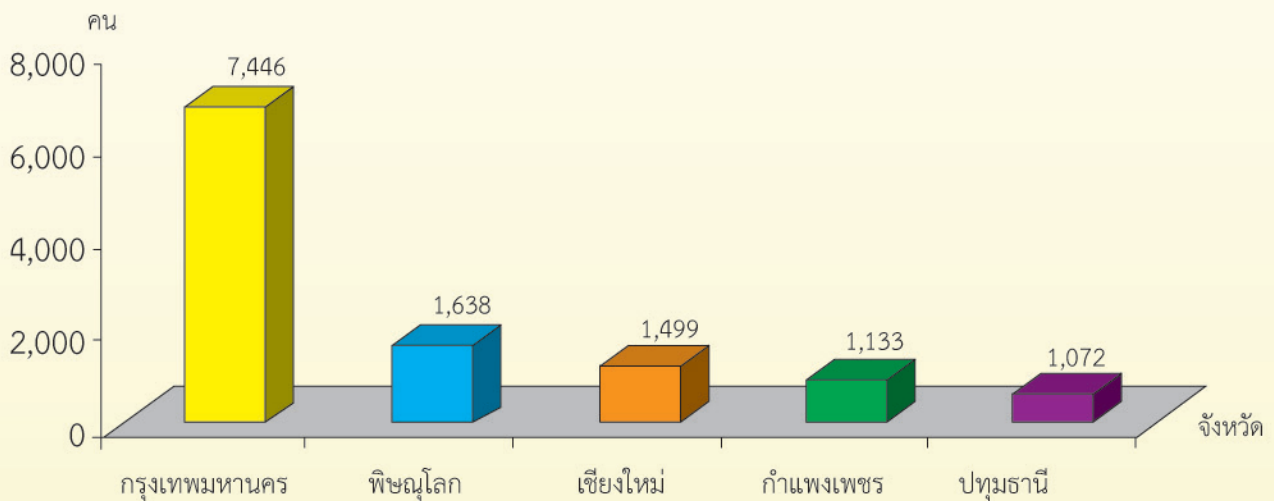



## ผู้สำเร็จการศึกษาตอบแบบสำรวจ พ.ศ. 2559 ที่ประสงค์จะฝึกอาชีพ ประกอบอาชีพส่วนตัว รับงานไปทำที่บ้าน และไปทำงานต่างประเทศ

ผู้สำเร็จการศึกษาตอบแบบสำรวจ จำนวน 286,066 คน มีผู้ประสงค์สนใจจะฝึกอาชีพมากที่สุด จำนวน 133,580 คน รองลงมา คือ ประกอบอาชีพส่วนตัว จำนวน 121,736 คน ไปทำงานต่างประเทศ จำนวน 93,363 คน และรับงานไปทำที่บ้าน จำนวน 74,390 คน (ผู้ตอบแบบสำรวจสามารถแจ้งความประสงค์ได้มากกว่า 1 รายการ)

**แผนภูมิ 11 จำนวนผู้สำเร็จการศึกษาที่ประสงค์จะฝึกอาชีพ ประกอบอาชีพส่วนตัว รับงานไปทำที่บ้าน และไปทำงานต่างประเทศ จำแนกตามรายภาค**

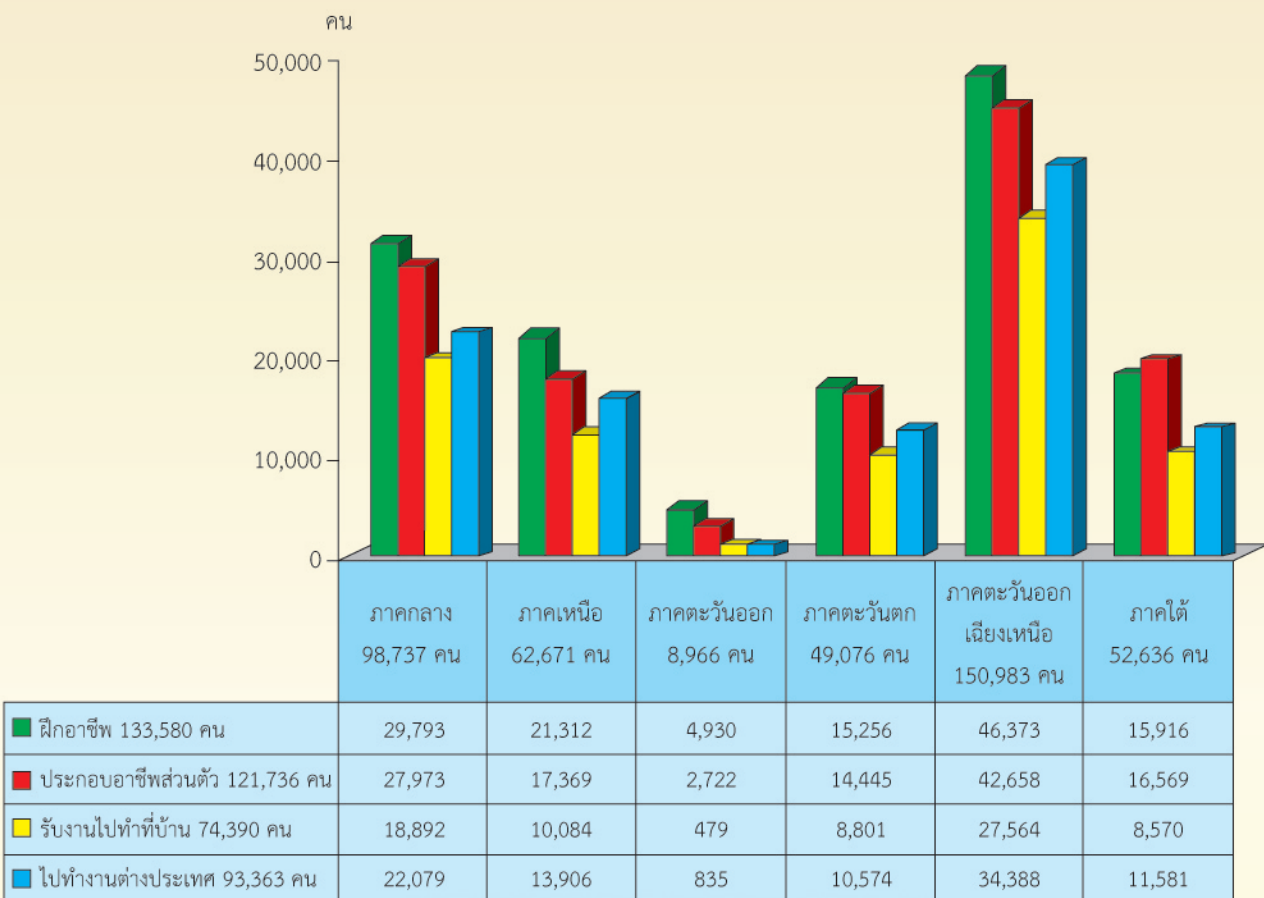



หลักสูตรการฝึกอาชีพที่ได้รับความนิยม อันดับที่ 1 คือ ผู้ประกอบอาหารไทย ขนมไทย และ นานาชาติ รองลงมา คือ ช่างซ่อมรถยนต์ ซ่อมตัวถังและทำสีรถยนต์, ช่างซ่อมคอมพิวเตอร์ และ ช่างไฟฟ้า ตามลำดับ

**แผนภูมิ 12 หลักสูตรการฝึกอาชีพที่ได้รับความนิยม 10 ลำดับ**

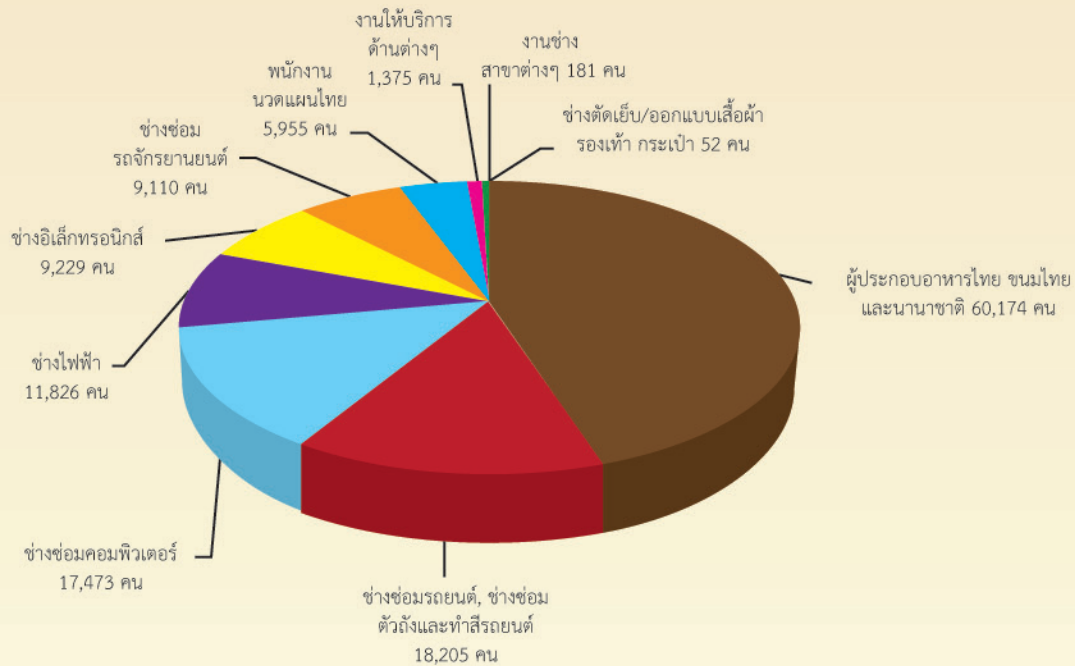

ประเภทอาชีพส่วนตัวที่ได้รับความนิยม อันดับที่ 1 คือ ค้าขาย รองลงมา คือ คอมพิวเตอร์และเทคโนโลยีที่เกี่ยวข้อง, งานบริการซ่อมรถยนต์ จักรยานยนต์ เครื่องใช้ไฟฟ้าและอิเล็กทรอนิกส์ และงานแต่งผม/เสริมสวย ตามลำดับ

**แผนภูมิ 13 ประเภทอาชีพส่วนตัวที่ได้รับความนิยม 10 ลำดับ**

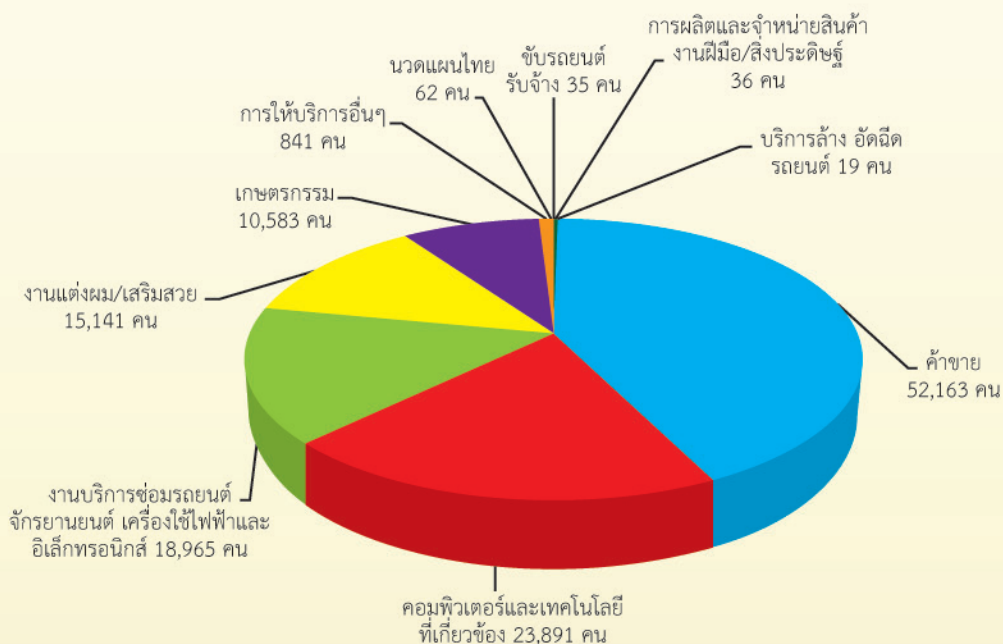



ประเภทของงานที่ได้รับความสนใจจะรับงานไปทำที่บ้าน อันดับที่ 1 คือ คอมพิวเตอร์และเทคโนโลยีที่เกี่ยวข้อง รองลงมา คือ งานผลิตอาหารและเครื่องดื่มต่างๆ รวมถึงการแปรรูปสมุนไพรเป็นอาหาร, งานประดิษฐ์ ของขวัญ ของชำร่วย ของที่ระลึกในงานพิธีต่างๆ และงานออกแบบเสื้อผ้า กระเป๋า รองเท้า เครื่องประดับ ฯลฯ ตามลำดับ

**แผนภูมิ 14 ประเภทของงานที่ได้รับความสนใจรับงานไปทำที่บ้าน 7 ลำดับ**

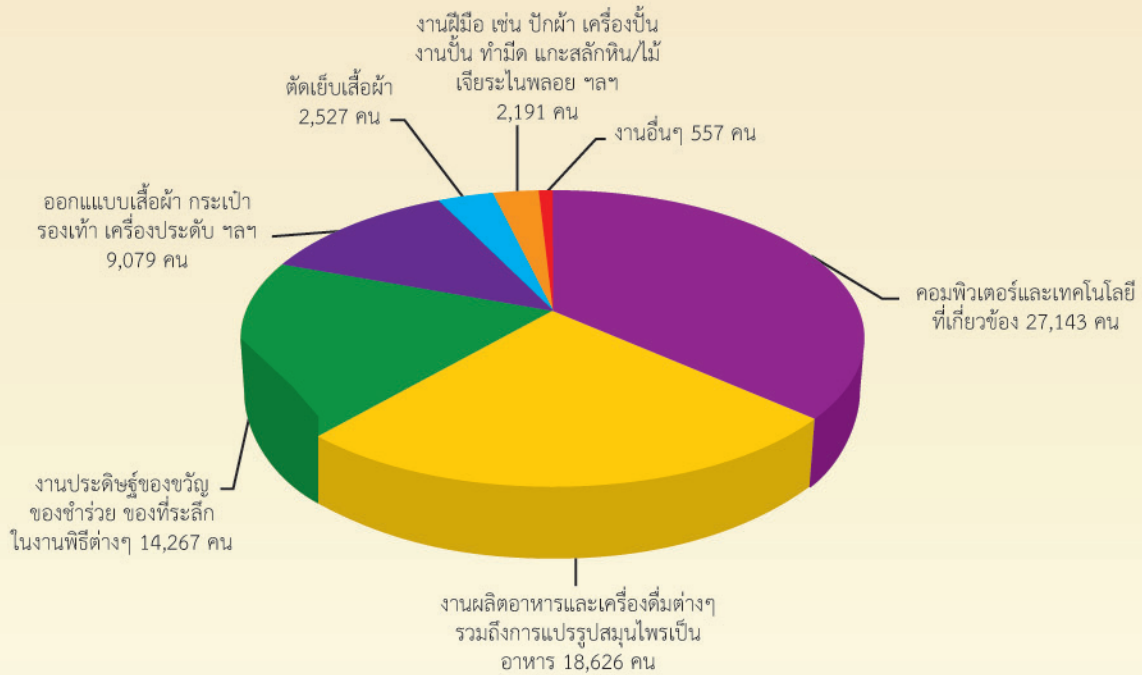

ประเทศที่ได้รับความสนใจจะเดินทางไปทำงานในต่างประเทศ อันดับที่ 1 คือ สิงคโปร์ รองลงมา คือ เกาหลีใต้ ฮองกง ญี่ปุ่น และประเทศในกลุ่มตะวันออกกลาง

**แผนภูมิ 15 ประเทศที่ได้รับความสนใจเดินทางไปทำงานในต่างประเทศ 10 ลำดับ**

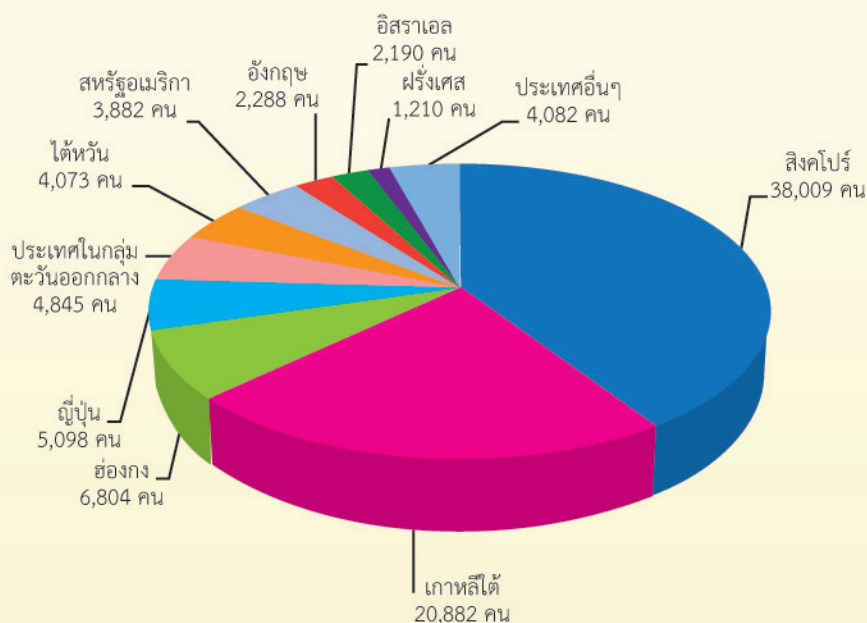

ภาคผนวก

ตารางที่ 1 ผู้สำเร็จการศึกษา พ.ศ. 2559 ทุกระดับการศึกษา จำแนกตามภาค เพศและคณะ/สาขาวิชา

คณะ/สาขาวิชา	รวม		กวม.		ภาคกลาง		ภาคเหนือ		ภาคตะวันออก		ภาคตะวันตก		ภาคตะวันออกเฉียงเหนือ		ภาคใต้		
	ชาย	หญิง	รวม	ชาย	หญิง	รวม	ชาย	หญิง	รวม	ชาย	หญิง	รวม	ชาย	หญิง	รวม	ชาย	หญิง
รวม	116,962	169,104	45,516	19,400	26,116	22,668	9,277	13,391	49,204	20,408	28,796	22,261	9,168	13,093	82,232	33,370	48,862
มัธยมศึกษาตอนต้น (ม.3)	58,255	71,276	15,403	6,609	8,794	9,459	4,350	5,129	22,857	10,246	12,391	10,557	4,882	5,655	40,198	18,468	22,330
มัธยมศึกษาตอนปลาย (ม.6)	29,807	58,744	12,509	4,883	7,626	7,792	2,534	5,258	14,954	5,260	9,694	7,591	2,544	5,047	26,975	8,658	18,317
ประกาศนียบัตรวิชาชีพ (ปวช.)	11,845	11,165	5,699	3,050	2,649	1,705	1,035	670	2,481	1,447	1,034	1,937	907	1,030	5,323	2,586	2,737
เกษตรกรรม	417	189	-	-	-	63	47	16	105	71	34	51	39	12	187	114	73
คหกรรม	116	439	195	66	109	3	1	2	11	1	10	6	2	4	95	15	80
เทคโนโลยีสารสนเทศและการสื่อสาร	36	10	1	1	-	-	-	-	-	-	-	-	-	-	-	9	1
ประมง	62	14	-	-	-	-	-	-	-	-	-	-	-	-	40	34	6
พาณิชยกรรม	3,300	9,174	3,773	1,645	2,128	774	175	599	933	191	742	1,152	257	895	1,458	317	1,141
ศิลปกรรม	286	241	345	197	148	22	13	9	20	14	6	11	-	11	89	40	49
อุตสาหกรรม	7,650	3,387	1,185	1,101	84	830	794	36	1,003	968	35	612	586	26	844	811	33
อุตสาหกรรมการท่องเที่ยว	138	440	188	52	136	4	1	3	15	4	11	101	21	80	61	26	35
ไม่ระบุ	227	271	12	8	4	9	4	5	394	198	196	4	2	2	-	-	-
ประกาศนียบัตรวิชาชีพชั้นสูง (ปวส.) / อนุปริญญา	8,975	9,622	3,205	1,701	1,504	1,296	708	588	3,562	1,798	1,764	1,578	671	907	1,528	642	886
เกษตรกรรม	411	230	1	-	1	41	26	15	146	96	50	24	12	12	93	67	26
คหกรรม	43	147	19	6	13	-	-	-	63	19	44	-	-	-	-	-	-
เทคโนโลยีสารสนเทศและการสื่อสาร	157	145	41	22	19	39	29	10	27	12	15	31	9	22	15	9	6
บริหารธุรกิจ	1,941	8,230	2,205	815	1,390	603	80	523	1,543	211	1,332	920	145	775	933	143	790
ประมง	80	25	-	-	-	4	4	-	7	3	4	-	-	-	29	24	5
วิทยาศาสตร์และเทคโนโลยี	14	30	-	-	-	-	-	-	43	13	30	-	-	-	1	1	-
ศิลปกรรม	78	68	41	30	11	3	-	3	54	23	31	-	-	-	11	6	5
อุตสาหกรรม	5,933	333	805	788	17	594	562	32	1,215	1,171	44	556	499	57	446	392	54
อุตสาหกรรมการท่องเที่ยว	70	222	84	37	47	1	1	-	50	11	39	47	6	41	-	-	-
ไม่ระบุ	248	192	9	3	6	11	6	5	414	239	175	-	-	-	-	-	-
ปริญญาตรี	8,080	18,297	8,700	3,157	5,543	2,416	670	1,746	5,570	1,657	3,913	618	164	454	2,633	777	1,856
กายภาพบำบัด	23	155	64	4	60	82	13	69	-	-	-	-	-	-	32	6	26
การแพทย์แผนจีน	12	42	-	-	-	54	12	42	-	-	-	-	-	-	-	-	-
เกษตรศาสตร์	207	406	84	30	54	15	4	11	146	54	92	-	-	-	298	92	206
ครุศาสตร์	483	1,580	168	60	108	92	17	75	893	239	654	279	42	237	221	41	180
คหกรรมศาสตร์	123	434	525	119	406	32	4	28	-	-	-	-	-	-	-	-	-
ทันตแพทยศาสตร์	37	61	-	-	-	11	7	4	63	23	40	-	-	-	14	3	11
ศึกษาศาสตร์	9	9	-	-	-	9	-	9	-	-	-	-	-	-	-	-	-

ตารางที่ 1 ผู้สำเร็จการศึกษา พ.ศ. 2559 ทุกระดับการศึกษา จำแนกตามภาค เพศและคณะ/สาขาวิชา

คณะ/สาขาวิชา	รวม		กทม.		ภาคกลาง		ภาคเหนือ		ภาคตะวันออกเฉียงเหนือ		ภาคตะวันออก		ภาคใต้												
	ชาย	หญิง	ชาย	หญิง	ชาย	หญิง	ชาย	หญิง	ชาย	หญิง	ชาย	หญิง	ชาย	หญิง											
	รวม	รวม	รวม	รวม	รวม	รวม	รวม	รวม	รวม	รวม	รวม	รวม	รวม	รวม											
เทคโนโลยี	180	76	104	60	45	15	21	3	18	8	-	8	5	3	2	5	3	2	81	22	59	-	-	-	
เทคโนโลยีสารสนเทศ	568	253	315	148	86	62	97	10	87	107	59	48	-	-	-	142	54	88	74	41	30	-	-	-	
เทคโนโลยีอุตสาหกรรม	600	323	277	163	53	110	57	17	40	107	91	16	67	47	20	109	60	49	32	18	14	65	37	28	
นิติศาสตร์	331	93	238	79	30	49	34	6	28	69	10	59	6	1	5	-	-	-	129	38	91	14	8	6	
นิเทศศาสตร์	771	348	423	715	313	402	29	23	6	2	-	2	-	-	-	-	-	-	25	12	13	-	-	-	
บริหารธุรกิจ	3,342	845	2,497	1,991	571	1,420	210	73	137	547	94	453	4	2	2	71	23	48	352	59	293	167	23	144	
พยาบาลศาสตร์	1,510	116	1,394	121	9	112	230	31	199	75	6	69	-	-	-	384	29	355	448	30	418	252	11	241	
แพทย์แผนไทย	106	10	96	-	-	-	49	9	40	1	1	-	-	-	-	-	-	-	56	-	56	-	-	-	-
แพทยศาสตร์	238	33	205	80	4	76	57	16	41	57	6	51	-	-	-	-	-	-	44	7	37	-	-	-	-
เภสัชศาสตร์	267	78	189	56	21	35	43	8	35	18	2	16	-	-	-	-	-	-	150	47	103	-	-	-	-
รัฐประศาสนศาสตร์	110	34	76	5	3	2	43	10	33	-	-	-	-	-	-	9	1	8	53	20	33	-	-	-	-
รัฐศาสตร์	118	54	64	59	28	31	-	-	-	25	10	15	-	-	-	-	-	-	34	16	18	-	-	-	-
วิทยาการจัดการ	1,983	441	1,542	143	77	66	125	38	87	245	52	193	45	6	39	158	38	120	577	124	453	690	106	584	
วิทยาศาสตร์	1,449	507	942	927	351	576	131	44	87	202	41	161	17	10	7	83	44	39	89	17	72	-	-	-	
วิทยาศาสตร์การกีฬา	159	117	42	81	57	24	12	5	7	1	-	1	-	-	-	1	1	-	64	54	10	-	-	-	
วิทยาศาสตร์การแพทย์	99	27	72	2	1	1	-	-	-	97	26	71	-	-	-	-	-	-	-	-	-	-	-	-	-
วิทยาศาสตร์และเทคโนโลยี	1,415	331	1,084	124	75	49	113	31	82	164	51	113	17	2	15	220	35	185	237	53	184	540	84	456	
วิทยาศาสตร์สุขภาพ	211	41	170	4	1	3	1	-	1	9	5	4	-	-	-	187	28	159	-	-	-	-	10	7	3
วิศวกรรมศาสตร์	1,442	991	451	606	499	107	187	87	100	261	166	95	14	3	11	208	128	80	166	108	58	-	-	-	
ศิลปกรรมศาสตร์	360	188	172	210	93	117	48	18	30	-	-	-	-	-	-	28	20	8	35	28	7	39	29	10	
ศิลปศาสตร์	1,669	439	1,230	887	229	658	102	25	77	155	42	113	2	2	-	115	26	89	247	75	172	161	40	121	
ศึกษาศาสตร์	579	338	241	80	10	70	61	39	22	61	11	50	-	-	-	85	67	18	288	210	78	4	1	3	
เศรษฐศาสตร์	230	86	144	216	85	131	1	1	-	4	-	4	-	-	-	-	-	-	9	-	9	-	-	-	
สถาปัตยกรรมศาสตร์	433	193	240	155	55	100	26	13	13	125	59	66	-	-	-	-	-	-	-	-	-	127	66	61	
สังคมศาสตร์และมนุษยศาสตร์	1,962	475	1,487	603	161	442	176	56	120	411	93	318	142	37	105	179	36	143	230	62	168	221	30	191	
สัตวแพทย์	201	51	150	130	24	106	-	-	-	-	-	-	-	-	-	39	14	25	32	13	19	-	-	-	
สาธารณสุขศาสตร์	675	119	556	-	-	-	159	16	143	305	60	245	-	-	-	4	2	2	207	41	166	-	-	-	
อักษรศาสตร์	100	12	88	88	11	77	1	-	1	11	1	10	-	-	-	-	-	-	-	-	-	-	-	-	
อุตสาหกรรมศาสตร์	128	90	38	44	36	8	12	11	1	12	10	2	18	7	11	41	26	15	1	-	1	-	-	-	
ไม่ระบุคณะ	1,569	486	1,083	82	16	66	96	23	73	1,389	445	944	2	2	-	-	-	-	-	-	-	-	-	-	-

ที่มา : กองบริหารข้อมูลตลาดแรงงาน กรมการจัดหางาน

ตารางที่ 2 ผู้สำเร็จการศึกษา พ.ศ. 2559 ที่ประสงค์จะทำงาน จำแนกตามภาค เพศและคณะ/สาขาวิชา

คณะ/สาขาวิชา	รวม		กทม.		ภาคกลาง		ภาคเหนือ		ภาคตะวันออกเฉียงเหนือ		ภาคตะวันออก		ภาคตะวันตก		ภาคตะวันออก เฉียงเหนือ		ภาคใต้							
	ชาย	หญิง	ชาย	หญิง	รวม	ชาย	หญิง	รวม	ชาย	หญิง	รวม	ชาย	หญิง	รวม	ชาย	หญิง	รวม	ชาย	หญิง					
	รวม	ชาย	รวม	ชาย	รวม	ชาย	หญิง	รวม	ชาย	หญิง	รวม	ชาย	หญิง	รวม	ชาย	หญิง	รวม	ชาย	หญิง					
รวม	45,416	19,126	26,290	4,521	6,268	3,682	1,633	2,049	9,240	3,818	5,422	1,522	705	817	1,484	5,198	6,286	4,068	1,305	2,763				
มัธยมศึกษาตอนต้น (ม.3)	4,332	2,721	1,611	915	429	486	309	238	470	332	138	68	50	18	1,477	1,054	423	119	68	51				
มัธยมศึกษาตอนปลาย (ม.6)	4,876	2,274	2,602	691	338	353	511	272	691	341	350	97	59	38	2,159	932	1,227	80	39	41				
ประกาศนียบัตรวิชาชีพ (ปวช.)	2,947	1,619	1,328	698	394	304	237	133	482	312	170	64	44	20	853	368	485	391	251	140				
เกษตรกรรม	73	45	28	-	-	-	12	10	15	10	5	-	-	-	14	9	5	10	8	2				
คหกรรม	101	16	85	55	9	46	-	-	-	-	-	-	-	9	-	4	20	13	3	10				
เทคโนโลยีสารสนเทศและการสื่อสาร	9	4	5	-	-	-	-	-	-	-	-	-	-	-	6	1	5	3	3	-				
ประมง	13	12	1	-	-	-	-	-	-	-	-	-	-	2	1	1	-	10	10	-				
พาณิชยกรรม	1,440	429	1,011	422	199	223	141	40	188	45	143	22	4	18	96	24	72	159	57	102				
ศิลปกรรม	53	30	23	32	20	12	2	2	-	-	-	-	-	-	12	2	10	6	6	-				
อุตสาหกรรม	1,096	1,049	47	171	160	11	81	80	1	259	249	41	40	1	84	80	4	165	161	4				
อุตสาหกรรมการท่องเที่ยว	70	10	60	18	6	12	-	-	5	-	5	1	-	1	5	1	4	25	3	22				
ไม่ระบุ	92	24	68	-	-	-	1	1	15	8	7	-	-	-	-	76	15	61	-	-				
ประกาศนียบัตรวิชาชีพชั้นสูง (ปตส.) / อนุปริญญา	10,155	5,425	4,730	1,039	626	413	826	458	2,254	1,248	1,006	867	454	413	791	360	431	3,209	1,169	513	656			
เกษตรกรรม	343	221	122	-	-	-	18	13	5	84	57	27	5	3	65	46	19	108	57	51	63	45	18	
คหกรรม	94	28	66	8	4	4	-	-	45	16	29	-	-	-	-	-	-	15	2	13	26	6	20	
เทคโนโลยีสารสนเทศและการสื่อสาร	135	71	64	8	7	1	19	15	4	16	7	9	1	15	9	3	6	40	21	19	27	17	10	
บริหารธุรกิจ	4,863	747	4,116	577	204	373	386	49	952	116	836	427	64	363	438	67	371	1,431	148	1,283	652	99	553	
ประมง	29	22	7	-	-	-	-	-	-	-	-	-	-	-	11	11	-	12	9	3	6	2	4	
วิทยาศาสตร์และเทคโนโลยี	40	11	29	-	-	-	-	-	40	11	29	-	-	-	-	-	-	-	-	-	-	-	-	
ศิลปกรรม	62	39	23	11	10	1	2	-	27	12	15	-	-	-	2	2	-	12	8	4	8	7	1	
อุตสาหกรรม	4,397	4,212	185	392	383	9	399	379	20	1,019	983	36	399	383	16	266	231	35	1,584	1,520	64	338	333	5
อุตสาหกรรมการท่องเที่ยว	138	35	103	41	18	23	1	1	26	8	18	20	3	17	-	-	-	7	1	6	43	4	39	
ไม่ระบุ	54	39	15	2	-	2	1	1	45	38	7	-	-	-	-	-	-	-	-	-	6	-	6	
ปริญญาตรี	23,106	7,087	16,019	7,446	2,734	4,712	1,561	494	5,343	1,585	3,758	426	98	328	2,235	664	1,571	3,786	1,078	2,708	2,309	434	1,875	
ภาษาพาต์	148	18	130	60	4	56	63	8	55	-	-	-	-	-	25	6	19	-	-	-	-	-	-	
เกษตรศาสตร์	538	175	363	75	27	48	15	4	125	45	80	-	-	-	255	74	181	43	15	28	25	10	15	
ครุศาสตร์	1,860	432	1,428	140	48	92	73	12	888	237	651	240	33	207	147	26	121	329	73	256	43	3	40	
คหกรรมศาสตร์	539	120	419	507	116	391	32	4	28	-	-	-	-	-	-	-	-	-	-	-	-	-	-	
ทันตแพทยศาสตร์	97	36	61	-	-	-	11	7	63	23	40	-	-	-	13	2	11	10	4	6	-	-	-	
ทันตมาตศาสตร์	5	-	5	-	-	-	5	-	5	-	-	-	-	-	-	-	-	-	-	-	-	-	-	
เทคโนโลยี	165	72	93	55	44	11	16	2	8	-	8	3	1	2	4	3	1	79	22	57	-	-	-	

ตารางที่ 2 ผู้สำเร็จการศึกษา พ.ศ. 2559 ที่ประสงค์จะทำงาน จำแนกตามภาค เพศและคณะ/สาขาวิชา

คณะ/สาขาวิชา	รวม		กทม.		ภาคกลาง		ภาคเหนือ		ภาคตะวันออกเฉียงเหนือ		ภาคตะวันออก		ภาคตะวันตก		ภาคตะวันออก เฉียงเหนือ		ภาคใต้			
	ชาย	หญิง	ชาย	หญิง	ชาย	หญิง	ชาย	หญิง	ชาย	หญิง	ชาย	หญิง	ชาย	หญิง	ชาย	หญิง	ชาย	หญิง		
	รวม	หญิง	รวม	หญิง	รวม	หญิง	รวม	หญิง	รวม	หญิง	รวม	หญิง	รวม	หญิง	รวม	หญิง	รวม	หญิง		
เทคโนโลยีสารสนเทศ	511	236	129	83	92	10	82	99	54	45	-	-	120	47	73	71	42	29	-	
เทคโนโลยีอุตสาหกรรม	528	296	128	44	50	15	35	107	91	16	47	35	100	57	43	31	17	14	65	37
นิติศาสตร์	202	64	46	20	-	-	-	47	7	40	-	-	-	-	-	95	29	66	14	8
นิเทศศาสตร์	685	315	631	280	29	23	6	-	-	-	-	-	-	-	-	25	12	13	-	-
บริหารธุรกิจ	3,034	756	1,753	498	1,255	71	111	523	85	438	2	2	70	22	48	339	59	280	165	21
พยาบาลศาสตร์	1,314	87	1,227	114	7	107	75	68	71	6	65	-	371	29	342	431	27	404	252	11
แพทย์แผนไทย	98	8	90	-	42	7	35	1	1	-	-	-	-	-	-	55	-	55	-	-
แพทยศาสตร์	229	32	197	77	4	73	53	16	37	6	51	-	-	-	-	42	6	36	-	-
เภสัชศาสตร์	247	76	171	56	21	35	40	7	33	16	-	-	-	-	-	133	46	87	-	-
รัฐประศาสนศาสตร์	102	32	70	5	3	2	39	10	29	-	-	-	9	1	8	49	18	31	-	-
รัฐศาสตร์	101	42	59	47	17	30	-	22	10	12	-	-	-	-	-	32	15	17	-	-
วิทยาการจัดการ	1,864	419	1,445	138	76	62	67	25	42	188	16	3	13	155	38	559	120	439	690	106
วิทยาศาสตร์	1,150	394	678	260	418	126	40	86	189	37	152	12	7	66	38	79	12	67	-	-
วิทยาศาสตร์การกีฬา	134	94	69	46	23	10	3	7	1	-	1	-	1	1	-	53	44	9	-	-
วิทยาศาสตร์การแพทย์	99	27	72	2	1	1	-	97	26	71	-	-	-	-	-	-	-	-	-	-
วิทยาศาสตร์และเทคโนโลยี	1,269	299	970	102	70	32	107	25	82	103	9	9	133	21	112	227	51	176	540	84
วิทยาศาสตร์สุขภาพ	185	35	150	1	-	-	-	5	5	-	-	-	169	22	147	-	-	-	10	7
วิศวกรรมศาสตร์	1,221	894	537	448	89	79	27	241	155	86	11	1	175	109	66	151	102	49	-	-
ศิลปกรรมศาสตร์	298	161	137	83	100	32	15	17	-	-	-	-	20	16	4	24	18	6	39	29
ศิลปศาสตร์	1,429	378	1,051	812	214	598	41	12	29	94	1	1	88	21	67	234	69	165	124	26
ศึกษาศาสตร์	480	276	204	61	10	51	50	29	21	50	-	-	69	56	13	236	170	66	4	1
เศรษฐศาสตร์	173	64	109	63	97	1	1	4	4	4	-	-	-	-	-	8	-	8	-	-
สถาปัตยกรรมศาสตร์	401	184	217	134	50	84	25	13	12	65	-	-	-	-	-	-	-	-	119	63
สังคมศาสตร์และมนุษยศาสตร์	1,607	360	1,247	462	124	338	86	22	64	300	67	10	57	169	34	219	57	162	219	28
สัตวศาสตร์	169	45	124	106	19	87	-	-	-	-	-	-	33	14	19	30	12	18	-	-
สาธารณสุขศาสตร์	568	104	464	-	-	62	7	62	58	237	-	-	3	1	2	201	38	163	-	-
อักษรศาสตร์	73	7	66	6	55	1	-	11	1	10	-	-	-	-	-	-	-	-	-	-
อุตสาหกรรมศาสตร์	121	84	37	31	8	11	10	12	10	2	18	7	11	40	26	1	-	1	-	-
ไม่ระบุ	1,462	465	997	78	16	62	12	10	2	933	-	-	-	-	-	-	-	-	-	-

ที่มา : กองบริหารข้อมูลตลาดแรงงาน กรมการจัดหางาน

ตารางที่ 3 ผู้สำเร็จการศึกษา พ.ศ. 2559 ที่ประสงค์จะทำงาน จำแนกตามจังหวัด เพศและระดับการศึกษา

ภาค/จังหวัด	รวม		ม.3		ม.6		ปวช.		ปวส./อนุปริญญา		ปริญญาตรี				
	รวม	ชาย	หญิง	รวม	ชาย	หญิง	รวม	ชาย	หญิง	รวม	ชาย	หญิง			
<b>รวม</b>	45,416	19,126	26,290	4,332	2,721	1,611	5,697	2,274	2,602	1,328	1,015	4,730	23,106	7,087	16,019
กรุงเทพมหานคร	10,789	4,521	6,268	915	429	486	691	338	353	304	1,039	626	7,446	2,734	4,712
<b>รวมภาคกลาง</b>	3,682	1,633	2,049	547	309	238	1,332	239	272	104	826	458	1,561	494	1,067
สมุทรปราการ	136	79	57	11	9	2	7	7	-	4	-	-	114	59	55
นนทบุรี	280	146	134	61	38	23	69	30	39	13	63	27	41	18	23
ปทุมธานี	1,195	384	811	36	25	11	23	8	15	5	59	38	1,072	308	764
พระนครศรีอยุธยา	422	213	209	83	43	40	74	33	41	3	102	77	152	52	100
อ่างทอง	256	137	119	60	29	31	44	22	22	3	56	34	87	46	41
ลพบุรี	620	276	344	162	85	77	105	41	64	25	186	92	95	11	84
สิงห์บุรี	271	184	87	64	44	20	48	31	17	23	122	95	27	-	-
ชัยนาท	261	132	129	55	27	28	122	55	67	31	37	34	-	-	-
สระบุรี	241	82	159	15	9	6	19	12	7	6	201	61	140	-	-
<b>รวมภาคเหนือ</b>	9,240	3,818	5,422	470	332	138	691	341	350	170	2,254	1,248	5,343	1,585	3,758
เชียงใหม่	2,202	959	1,243	102	72	30	33	16	17	33	511	331	1,499	516	983
ลำพูน	156	77	79	-	-	-	50	13	37	7	99	57	42	-	-
ลำปาง	343	201	142	6	6	-	39	10	29	26	239	152	87	-	-
อุตรดิตถ์	334	174	160	32	19	13	37	26	11	9	244	117	127	-	-
แพร่	167	75	92	9	9	-	24	11	13	1	123	45	78	-	-
น่าน	141	91	50	4	4	-	46	26	20	6	74	50	24	-	-
พะเยา	207	153	54	8	4	4	9	5	4	5	120	95	25	23	7
เชียงราย	607	232	375	21	10	11	29	22	7	22	158	121	37	363	65
แม่ฮ่องสอน	235	113	122	24	14	10	101	40	61	1	93	43	50	-	-
นครสวรรค์	318	117	201	29	12	17	29	16	13	26	23	15	8	167	30
อุทัยธานี	217	127	90	23	15	8	17	8	9	1	176	104	72	-	-
กำแพงเพชร	1,225	436	789	19	19	-	32	23	9	8	22	17	5	1,133	366
ตาก	360	129	231	42	36	6	56	18	38	11	33	8	25	195	44
สุโขทัย	207	90	117	49	41	8	54	23	31	1	103	25	78	-	-
พิษณุโลก	1,996	658	1,338	57	43	14	91	56	35	7	191	53	138	1,638	494
พิจิตร	18	16	2	2	2	-	16	14	2	-	-	-	-	-	-
เพชรบูรณ์	507	170	337	43	26	17	28	14	14	14	45	15	30	325	63

ตารางที่ 3 ผู้สำเร็จการศึกษา พ.ศ. 2559 ที่ประสงค์จะทำงาน จำแนกตามจังหวัด เพศและระดับการศึกษา

ภาค/จังหวัด	รวม		ม.3		ม.6		ปวช.		ปวส./อนุปริญญา		ปริญญาตรี	
	รวม	หญิง	รวม	หญิง	รวม	หญิง	รวม	หญิง	รวม	หญิง	รวม	หญิง
รวมภาคตะวันออก	1,522	817	68	50	97	59	64	44	867	454	413	328
ชลบุรี	386	135	4	4	2	-	35	28	345	219	126	-
ระยอง	210	106	3	1	7	4	5	3	195	98	97	-
จันทบุรี	514	380	37	26	13	5	1	-	37	5	32	328
ตราด	14	8	8	6	1	-	-	-	5	-	5	-
ฉะเชิงเทรา	213	119	3	3	12	9	13	6	185	76	109	-
ปราจีนบุรี	15	6	3	2	12	7	-	-	-	-	-	-
นครนายก	91	50	-	-	3	1	6	3	82	46	36	-
สระแก้ว	79	55	10	8	47	33	4	4	18	10	8	-
รวมภาคตะวันตก	4,631	2,685	736	479	647	326	222	117	791	360	431	1,571
ราชบุรี	864	547	92	67	52	18	66	36	247	128	119	339
กาญจนบุรี	547	328	80	59	67	35	29	12	107	43	64	194
สุพรรณบุรี	609	347	187	117	112	63	19	13	116	48	68	154
นครปฐม	983	405	72	52	52	32	34	14	44	21	23	495
สมุทรสาคร	128	92	31	21	8	5	10	9	16	1	15	7
สมุทรสงคราม	423	188	147	74	69	33	44	22	163	59	104	-
เพชรบุรี	786	295	86	61	265	124	10	6	42	31	11	310
ประจวบคีรีขันธ์	291	168	41	28	22	16	10	5	56	29	27	72
รวมภาคตะวันออกเฉียงเหนือ	11,484	5,198	1,477	1,054	2,159	932	853	368	3,209	1,766	1,443	2,708
นครราชสีมา	719	292	30	29	136	69	7	3	117	87	30	325
บุรีรัมย์	546	252	72	59	131	59	30	24	113	57	56	147
สุรินทร์	694	345	107	80	297	126	149	60	141	79	62	-
ศรีสะเกษ	418	195	45	32	64	24	19	10	100	44	56	105
อุบลราชธานี	1,779	648	419	289	297	125	88	28	380	127	253	516
ยโสธร	77	44	41	28	36	16	-	-	-	-	-	-
ชัยภูมิ	569	285	140	90	179	75	41	26	29	23	6	109
อำนาจเจริญ	206	133	29	27	42	25	21	4	105	75	30	7
หนองบัวลำภู	130	76	62	41	68	35	-	-	-	-	-	-
ขอนแก่น	716	334	3	2	64	20	26	5	264	161	103	213
อุดรธานี	665	306	12	8	12	5	59	37	466	246	220	106

ตารางที่ 3 ผู้สำเร็จการศึกษา พ.ศ. 2559 ที่ประสงค์จะทำงาน จำแนกตามจังหวัด เพศและระดับการศึกษา

ภาค/จังหวัด	รวม		ม.3		ม.6		ปวช.		ปวส./อนุปริญญา		ปริญญาตรี					
	รวม	หญิง	รวม	หญิง	รวม	หญิง	รวม	หญิง	รวม	หญิง	รวม	หญิง				
เลย	746	224	522	5	61	27	34	7	3	4	54	48	6	612	139	473
หนองคาย	630	361	269	45	197	94	103	45	13	32	252	163	89	-	-	-
มหาสารคาม	860	350	510	14	124	40	84	76	15	61	91	27	64	537	250	287
ร้อยเอ็ด	613	300	313	14	116	57	59	40	21	19	166	99	67	222	68	154
กาฬสินธุ์	282	163	119	5	66	23	43	23	14	9	139	90	49	23	10	13
สกลนคร	944	530	414	34	118	52	66	156	75	81	535	302	233	-	-	-
นครพนม	788	297	491	23	123	51	72	66	30	36	215	108	107	314	61	253
มุกดาหาร	6	-	6	1	3	-	3	-	-	-	2	-	2	-	-	-
บึงกาฬ	96	63	33	7	25	9	16	-	-	-	40	30	10	-	-	-
<b>รวมภาคใต้</b>	<b>4,068</b>	<b>1,305</b>	<b>2,763</b>	<b>51</b>	<b>80</b>	<b>39</b>	<b>41</b>	<b>391</b>	<b>251</b>	<b>140</b>	<b>1,169</b>	<b>513</b>	<b>656</b>	<b>2,309</b>	<b>434</b>	<b>1,875</b>
นครศรีธรรมราช	267	79	188	6	-	-	-	80	34	46	125	31	94	56	8	48
กระบี่	25	11	14	4	8	3	5	10	5	5	-	-	-	-	-	-
พังงา	-	-	-	-	-	-	-	-	-	-	-	-	-	-	-	-
ภูเก็ต	325	147	178	4	-	-	-	49	43	6	92	68	24	175	31	144
สุราษฎร์ธานี	1,063	399	664	-	12	6	6	109	79	30	361	210	151	581	104	477
ระนอง	169	72	97	-	8	4	4	48	27	21	113	41	72	-	-	-
ชุมพร	155	79	76	14	-	-	-	25	22	3	76	23	53	15	9	6
สงขลา	1,082	255	827	-	9	8	1	33	13	20	43	13	30	997	221	776
สตูล	64	27	37	10	16	9	7	4	2	2	29	11	18	-	-	-
ตรัง	56	26	30	-	9	3	6	17	15	2	30	8	22	-	-	-
พัทลุง	85	48	37	-	-	-	-	6	4	2	59	37	22	20	7	13
ปัตตานี	34	9	25	9	7	4	3	-	-	-	13	-	13	-	-	-
ยะลา	333	41	292	-	11	2	9	-	-	-	156	26	130	166	13	153
นราธิวาส	410	112	298	10	-	-	-	10	7	3	72	45	27	299	41	258

ที่มา : กองบริหารข้อมูลตลาดแรงงาน กรมการจัดหางาน

ตารางที่ 4 ผู้สำเร็จการศึกษา พ.ศ. 2559 ระดับประกาศนียบัตรวิชาชีพ (ปวช.) ที่ประสงค์จะทำงาน จำแนกตามจังหวัด เพศ และสาขาวิชา

จังหวัด	รวม		เกษตรกรรม		อุตสาหกรรม		เทคโนโลยีสารสนเทศและการสื่อสาร		ประมง		พาณิชยกรรม		ศิลปกรรม		อุตสาหกรรม การท่องเที่ยว		ไม่ระบุ														
	รวม	ชาย	รวม	หญิง	รวม	หญิง	รวม	หญิง	รวม	ชาย	รวม	หญิง	รวม	ชาย	รวม	ชาย	หญิง	รวม	ชาย												
รวม	2,947	1,619	1,328	73	45	28	101	16	85	9	4	5	13	12	1	1,440	429	1,011	53	30	23	47	70	10	60	92	24	68			
กรุงเทพมหานคร	698	394	304	-	-	-	55	9	46	-	-	-	422	199	223	32	20	12	32	20	12	11	18	6	12	-	-	-			
รวมภาคกลาง	237	133	104	12	10	2	-	-	-	-	-	-	141	40	101	2	2	-	2	2	-	1	-	-	-	1	1	-			
สมุทรปราการ	4	4	-	-	-	-	-	-	-	-	-	-	-	-	-	-	-	-	-	-	-	-	-	-	-	-	-	-	-		
นนทบุรี	46	33	13	-	-	-	-	-	-	-	-	-	29	16	13	1	1	-	1	1	-	-	-	-	-	-	-	-	-		
ปทุมธานี	5	5	-	-	-	-	-	-	-	-	-	-	-	-	-	-	-	-	-	-	-	-	-	-	-	-	1	1	-		
พระนครศรีอยุธยา	11	8	3	-	-	-	-	-	-	-	-	-	5	2	3	-	-	-	-	-	-	-	-	-	-	-	-	-	-		
อ่างทอง	9	6	3	-	-	-	-	-	-	-	-	-	5	2	3	-	-	-	-	-	-	-	-	-	-	-	-	-	-		
ลพบุรี	72	47	25	-	-	-	-	-	-	-	-	-	35	10	25	1	1	-	1	1	-	-	-	-	-	-	-	-	-		
สิงห์บุรี	37	14	23	6	5	1	-	-	-	-	-	-	28	6	22	-	-	-	-	-	-	-	-	-	-	-	-	-	-		
ชัยนาท	47	16	31	6	5	1	-	-	-	-	-	-	33	4	29	-	-	-	-	-	-	-	-	-	-	-	-	-	-		
สระบุรี	6	-	6	-	-	-	-	-	-	-	-	-	6	-	6	-	-	-	-	-	-	-	-	-	-	-	-	-	-		
รวมภาคเหนือ	482	312	170	15	10	5	-	-	-	-	-	-	188	45	143	-	-	-	-	-	-	-	259	249	10	5	15	8	7		
เชียงใหม่	57	24	33	-	-	-	-	-	-	-	-	-	39	8	31	-	-	-	-	-	-	-	17	16	1	1	-	-	-		
ลำพูน	7	7	-	-	-	-	-	-	-	-	-	-	-	-	-	-	-	-	-	-	-	7	7	-	-	-	-	-	-	-	
ลำปาง	59	33	26	-	-	-	-	-	-	-	-	-	19	2	17	-	-	-	-	-	-	29	26	3	-	-	11	5	6	-	
อุตรดิตถ์	21	12	9	-	-	-	-	-	-	-	-	-	6	-	6	-	-	-	-	-	-	-	15	12	3	-	-	-	-	-	
แพร่	11	10	1	-	-	-	-	-	-	-	-	-	-	-	-	-	-	-	-	-	-	11	10	1	-	-	-	-	-	-	
น่าน	17	11	6	-	-	-	-	-	-	-	-	-	6	-	6	-	-	-	-	-	-	11	11	-	-	-	-	-	-	-	
พะเยา	47	42	5	11	7	4	-	-	-	-	-	-	4	3	1	-	-	-	-	-	-	32	32	-	-	-	-	-	-	-	
เชียงราย	36	14	22	-	-	-	-	-	-	-	-	-	32	10	22	-	-	-	-	-	-	4	4	-	-	-	-	-	-	-	
แม่ฮ่องสอน	17	16	1	-	-	-	-	-	-	-	-	-	-	-	-	-	-	-	-	-	-	17	16	1	-	-	-	-	-	-	
นครสวรรค์	70	44	26	-	-	-	-	-	-	-	-	-	38	12	26	-	-	-	-	-	-	32	32	-	-	-	-	-	-	-	
อุทัยธานี	1	-	1	-	-	-	-	-	-	-	-	-	1	-	1	-	-	-	-	-	-	-	-	-	-	-	-	-	-	-	-
กำแพงเพชร	19	11	8	-	-	-	-	-	-	-	-	-	10	3	7	-	-	-	-	-	-	5	5	-	-	-	4	3	1	-	-
ตาก	34	23	11	4	3	1	-	-	-	-	-	-	7	1	6	-	-	-	-	-	-	19	19	-	4	-	4	-	-	-	
สุโขทัย	1	1	-	-	-	-	-	-	-	-	-	-	-	-	-	-	-	-	-	-	-	1	1	-	-	-	-	-	-	-	-
พิษณุโลก	19	12	7	-	-	-	-	-	-	-	-	-	10	3	7	-	-	-	-	-	-	9	9	-	-	-	-	-	-	-	-
พิจิตร	-	-	-	-	-	-	-	-	-	-	-	-	-	-	-	-	-	-	-	-	-	-	-	-	-	-	-	-	-	-	-
เพชรบูรณ์	66	52	14	-	-	-	-	-	-	-	-	-	16	3	13	-	-	-	-	-	-	50	49	1	-	-	-	-	-	-	-
รวมภาคตะวันออกเฉียงเหนือ	64	44	20	-	-	-	-	-	-	-	-	-	22	4	18	-	-	-	-	-	-	41	40	1	1	-	1	-	-	-	-
ชลบุรี	35	28	7	-	-	-	-	-	-	-	-	-	8	3	5	-	-	-	-	-	-	26	25	1	1	-	1	-	-	-	-
ระยอง	5	3	2	-	-	-	-	-	-	-	-	-	2	-	2	-	-	-	-	-	-	3	3	-	-	-	-	-	-	-	-
ฉะเชิงเทรา	1	-	1	-	-	-	-	-	-	-	-	-	1	-	1	-	-	-	-	-	-	-	-	-	-	-	-	-	-	-	-
ตราด	-	-	-	-	-	-	-	-	-	-	-	-	-	-	-	-	-	-	-	-	-	-	-	-	-	-	-	-	-	-	-

ตารางที่ 4 ผู้สำเร็จการศึกษา พ.ศ. 2559 ระดับประกาศนียบัตรวิชาชีพ (ปวช.) ที่ประสงค์จะทำงาน จำแนกตามจังหวัด เพศ และสาขาวิชา

จังหวัด	รวม		เกษตรกรรม		คหกรรม		เทคโนโลยีสารสนเทศและการสื่อสาร		ประมง		พาณิชยกรรม		ศิลปกรรม		อุตสาหกรรม		อุตสาหกรรม การท่องเที่ยว		ไม่ระบุ	
	รวม	หญิง	รวม	หญิง	รวม	หญิง	รวม	หญิง	รวม	หญิง	รวม	หญิง	รวม	หญิง	รวม	หญิง	รวม	หญิง	รวม	หญิง
ฉะเชิงเทรา	13	6	7	-	-	-	-	-	-	-	7	-	7	-	6	6	-	-	-	-
ปราจีนบุรี	-	-	-	-	-	-	-	-	-	-	-	-	-	-	-	-	-	-	-	-
นครนายก	6	3	3	-	-	-	-	-	-	-	3	-	3	-	3	3	-	-	-	-
สระแก้ว	4	4	-	-	-	-	-	-	-	-	1	1	-	-	3	3	-	-	-	-
<b>รวมภาคตะวันออก</b>	<b>222</b>	<b>117</b>	<b>105</b>	<b>14</b>	<b>9</b>	<b>5</b>	<b>9</b>	<b>9</b>	<b>2</b>	<b>1</b>	<b>96</b>	<b>24</b>	<b>72</b>	<b>12</b>	<b>84</b>	<b>80</b>	<b>4</b>	<b>5</b>	<b>1</b>	<b>4</b>
ราชบุรี	66	36	30	4	3	1	2	-	-	-	30	5	25	2	28	27	1	-	-	-
กาญจนบุรี	29	12	17	-	-	-	-	-	-	-	17	7	10	8	4	4	-	-	-	-
สุพรรณบุรี	19	13	6	10	6	4	-	-	-	-	9	7	2	-	-	-	-	-	-	-
นครปฐม	34	14	20	-	-	-	2	-	-	-	16	2	14	2	14	12	2	-	-	-
สมุทรสาคร	10	9	1	-	-	-	-	-	1	1	2	1	1	-	7	7	-	-	-	-
สมุทรสงคราม	44	22	22	-	-	-	5	-	-	-	18	2	16	-	21	20	1	-	-	-
เพชรบุรี	10	6	4	-	-	-	-	-	1	-	3	-	3	-	6	6	-	-	-	-
ประจวบคีรีขันธ์	10	5	5	-	-	-	-	-	-	-	1	-	1	-	4	4	-	5	1	4
<b>รวมภาคตะวันออกเฉียงเหนือ</b>	<b>853</b>	<b>368</b>	<b>485</b>	<b>22</b>	<b>8</b>	<b>14</b>	<b>24</b>	<b>4</b>	<b>1</b>	<b>1</b>	<b>412</b>	<b>60</b>	<b>352</b>	<b>1</b>	<b>295</b>	<b>279</b>	<b>16</b>	<b>16</b>	<b>16</b>	<b>61</b>
นครราชสีมา	7	3	4	2	2	-	-	-	-	-	5	1	4	-	-	-	-	-	-	-
บุรีรัมย์	30	24	6	-	-	-	2	-	-	-	8	4	4	-	20	20	-	-	-	-
สุรินทร์	149	60	89	-	-	-	7	-	-	-	82	4	78	-	56	56	4	-	4	-
ศรีสะเกษ	19	10	9	-	-	-	-	-	-	-	9	-	9	-	10	10	-	-	-	-
อุบลราชธานี	88	28	60	8	3	5	11	3	8	-	49	4	45	1	18	18	-	1	1	-
ยโสธร	-	-	-	-	-	-	-	-	-	-	-	-	-	-	-	-	-	-	-	-
ชัยภูมิ	41	26	15	6	3	3	1	2	-	-	8	3	5	-	24	19	5	-	-	-
อำนาจเจริญ	21	4	17	-	-	-	-	-	-	-	19	2	17	-	2	2	-	-	-	-
หนองบัวลำภู	-	-	-	-	-	-	-	-	-	-	-	-	-	-	-	-	-	-	-	-
ขอนแก่น	26	5	21	-	-	-	-	-	-	-	19	1	18	-	4	4	-	3	-	-
อุดรธานี	59	37	22	-	-	-	-	-	-	-	31	10	21	-	28	27	1	-	-	-
เลย	7	3	4	-	-	-	-	-	-	-	2	-	2	-	5	3	2	-	-	-
หนองคาย	45	13	32	-	-	-	1	-	1	-	33	6	27	-	11	7	4	-	-	-
มหาสารคาม	76	15	61	-	-	-	-	-	-	-	-	-	-	-	-	-	-	-	-	-
ร้อยเอ็ด	40	21	19	3	-	3	-	-	1	1	15	-	15	-	21	20	1	-	-	-
กาฬสินธุ์	23	14	9	-	-	-	-	-	-	-	10	2	8	-	13	12	1	-	-	-
สกลนคร	156	75	81	-	-	-	-	-	-	-	93	13	80	-	63	62	1	-	-	-
นครพนม	66	30	36	3	-	3	-	-	-	-	29	10	19	-	20	19	1	8	-	-
มุกดาหาร	-	-	-	-	-	-	-	-	-	-	-	-	-	-	-	-	-	-	-	-
บึงกาฬ	-	-	-	-	-	-	-	-	-	-	-	-	-	-	-	-	-	-	-	-

ตารางที่ 4 ผู้สำเร็จการศึกษา พ.ศ. 2559 ระดับประกาศนียบัตรวิชาชีพ (ปวช.) ที่ประสงค์จะทำงาน จำแนกตามจังหวัด เพศ และสาขาวิชา

จังหวัด	รวม		เกษตรกรรม		คหกรรม		เทคโนโลยีสารสนเทศและการสื่อสาร		ประมง		พาณิชยกรรม		ศิลปกรรม		อุตสาหกรรม		อุตสาหกรรม การท่องเที่ยว		ไม่ระบุ	
	รวม	ชาย	รวม	หญิง	รวม	ชาย	รวม	หญิง	รวม	ชาย	รวม	ชาย	รวม	ชาย	รวม	ชาย	รวม	ชาย	รวม	ชาย
รวมภาคใต้	391	251	140	140	13	3	10	3	10	10	10	159	57	102	6	6	25	3	22	-
นครศรีธรรมราช	80	34	46	6	5	1	-	-	3	3	49	23	26	-	-	1	1	2	19	-
กระบี่	10	5	5	4	3	1	-	-	-	-	4	1	3	-	-	1	1	-	1	-
พังงา	-	-	-	-	-	-	-	-	-	-	-	-	-	-	-	-	-	-	-	-
ภูเก็ต	49	43	6	-	-	-	-	-	-	-	10	6	4	-	-	39	37	2	-	-
สุราษฎร์ธานี	109	79	30	-	12	3	9	3	3	-	28	9	19	1	1	65	63	2	-	-
ระนอง	48	27	21	-	-	-	-	-	-	-	24	5	19	-	-	22	22	-	2	-
ชุมพร	25	22	3	-	-	-	-	-	7	7	6	3	3	-	-	12	12	-	-	-
สงขลา	33	13	20	-	-	-	-	-	-	-	22	2	20	5	5	6	6	-	-	-
สตูล	4	2	2	-	-	-	-	-	-	-	3	1	2	-	-	1	1	-	-	-
ตรัง	17	15	2	-	1	-	1	-	-	-	2	1	1	-	-	13	13	1	1	-
พัทลุง	6	4	2	-	-	-	-	-	-	-	6	4	2	-	-	-	-	-	-	-
ปัตตานี	-	-	-	-	-	-	-	-	-	-	-	-	-	-	-	-	-	-	-	-
ยะลา	-	-	-	-	-	-	-	-	-	-	-	-	-	-	-	-	-	-	-	-
นราธิวาส	10	7	3	-	-	-	-	-	-	-	5	2	3	-	-	5	5	-	-	-

ที่มา : กองบริหารข้อมูลตลาดแรงงาน กรมการจัดหางาน

ตารางที่ 5 ผู้สำเร็จการศึกษา พ.ศ. 2559 ระดับประกาศนียบัตรวิชาชีพชั้นสูง (ปวส./อนุปริญญา) ที่ประสงค์จะทำงาน จำแนกตามจังหวัด เพศ และสาขาวิชา

จังหวัด	รวม		เกษตรกรรม		อุตสาหกรรม		บริการธุรกิจ		วิทยาศาสตร์และเทคโนโลยี		ศิลปกรรม		อุตสาหกรรม การท่องเที่ยว		ไม่ระบุ																			
	รวม	หญิง	รวม	หญิง	รวม	หญิง	รวม	หญิง	รวม	หญิง	รวม	หญิง	รวม	หญิง	รวม	หญิง																		
<b>รวม</b>	10,155	5,025	4,730	343	221	122	94	28	66	135	71	64	29	22	7	4,863	747	4,116	40	11	29	62	39	23	4,397	4,212	185	138	35	103	54	39	15	
กรุงเทพมหานคร	1,039	626	413	-	-	-	8	4	4	8	7	1	-	-	-	577	204	373	-	-	-	11	10	1	392	383	9	41	18	23	2	-	2	
รวมภาคกลาง	826	458	368	18	13	5	-	-	-	19	15	4	-	-	-	366	49	337	-	-	-	2	-	2	399	379	20	1	1	-	1	1	-	
สมุทรปราการ	-	-	-	-	-	-	-	-	-	-	-	-	-	-	-	-	-	-	-	-	-	-	-	-	-	-	-	-	-	-	-	-	-	-
นนทบุรี	63	27	36	-	-	-	-	-	-	-	-	-	-	-	-	62	27	35	-	-	1	-	1	-	-	-	-	-	-	-	-	-	-	-
ปทุมธานี	59	38	21	-	-	-	-	-	-	3	-	3	-	-	-	21	4	17	-	-	-	-	-	-	-	35	34	1	-	-	-	-	-	-
พระนครศรีอยุธยา	102	77	25	-	-	-	-	-	-	4	4	-	-	-	-	22	3	19	-	-	-	-	-	-	76	70	6	-	-	-	-	-	-	
อ่างทอง	56	34	22	-	-	-	-	-	-	-	-	-	-	-	-	20	-	20	-	-	-	-	-	-	36	34	2	-	-	-	-	-	-	-
ฉะบุรี	186	92	94	-	-	-	-	-	-	-	-	-	-	-	-	96	9	87	-	-	1	-	1	-	87	81	6	1	1	-	1	1	-	-
สิงห์บุรี	122	95	27	5	3	2	-	-	-	9	9	-	-	-	-	26	2	24	-	-	-	-	-	-	82	81	1	-	-	-	-	-	-	-
ชัยนาท	37	34	3	13	10	3	-	-	-	-	-	-	-	-	-	-	-	-	-	-	-	-	-	-	24	24	-	-	-	-	-	-	-	-
สระบุรี	201	61	140	-	-	-	-	-	-	3	2	1	-	-	-	139	4	135	-	-	-	-	-	-	59	55	4	-	-	-	-	-	-	-
<b>รวมภาคเหนือ</b>	2,254	1,248	1,006	84	57	27	45	16	29	16	7	9	-	-	-	952	116	836	40	11	29	12	15	15	1,019	983	36	26	8	18	45	38	7	
เชียงใหม่	511	331	180	32	20	12	17	4	13	-	-	-	-	-	-	141	26	115	6	1	5	2	2	-	287	270	17	25	8	17	1	-	1	
ลำพูน	99	57	42	-	-	-	-	-	-	-	-	-	-	-	-	47	6	41	-	-	-	-	-	-	52	51	1	-	-	-	-	-	-	-
ลำปาง	239	152	87	-	-	-	-	-	-	-	-	-	-	-	-	59	5	54	29	8	21	-	-	-	112	105	7	-	-	-	-	39	34	5
อุตรดิตถ์	244	117	127	-	-	-	13	7	6	-	-	-	-	-	-	123	11	112	-	-	-	10	1	9	98	98	-	-	-	-	-	-	-	-
แพร่	123	45	78	19	14	5	5	1	4	8	2	6	-	-	-	72	10	62	-	-	-	-	-	-	19	18	1	-	-	-	-	-	-	-
น่าน	74	50	24	-	-	-	-	-	-	-	-	-	-	-	-	28	5	23	-	-	-	-	-	-	46	45	1	-	-	-	-	-	-	-
พะเยา	120	95	25	26	20	6	-	-	-	-	-	-	-	-	-	18	2	16	1	-	1	-	-	-	75	73	2	-	-	-	-	-	-	-
เชียงราย	158	121	37	-	-	-	-	-	-	4	2	2	-	-	-	39	4	35	-	-	-	-	-	-	114	114	-	-	-	-	1	1	-	-
แม่ฮ่องสอน	93	43	50	-	-	-	-	-	-	-	-	-	-	-	-	55	7	48	-	-	-	-	-	-	38	36	2	-	-	-	-	-	-	
นครสวรรค์	23	15	8	-	-	-	-	-	-	-	-	-	-	-	-	9	3	6	4	2	2	-	-	-	9	9	-	-	-	-	1	1	-	-
อุทัยธานี	176	104	72	-	-	-	-	-	-	-	-	-	-	-	-	75	6	69	-	-	-	-	-	-	101	98	3	-	-	-	-	-	-	
กำแพงเพชร	22	17	5	-	-	-	-	-	-	-	-	-	-	-	-	5	-	5	-	-	-	-	-	-	15	15	-	-	-	2	-	2	-	

ตารางที่ 5 ผู้สำเร็จการศึกษา พ.ศ. 2559 ระดับประกาศนียบัตรวิชาชีพชั้นสูง (ปวส.)/อนุปริญญา ที่ประสงค์จะทำงาน จำแนกตามจังหวัด เพศ และสาขาวิชา

จังหวัด	รวม		เกษตรกรรม		คหกรรม		เทคโนโลยีสารสนเทศและการสื่อสาร		ประมง		บริหารธุรกิจ		วิทยาศาสตร์และเทคโนโลยี		ศิลปกรรม		อุตสาหกรรม		อุตสาหกรรม การท่องเที่ยว		ไม่ระบุ		
	รวม	หญิง	รวม	หญิง	รวม	หญิง	รวม	หญิง	รวม	หญิง	รวม	หญิง	รวม	หญิง	รวม	หญิง	รวม	หญิง	รวม	ชาย	รวม	ชาย	หญิง
ตาก	33	8	25	7	3	4	-	-	-	-	-	26	5	21	-	-	-	-	-	-	-	-	-
สุโขทัย	103	25	78	-	-	-	8	3	5	-	-	82	10	72	-	-	12	12	-	1	-	1	-
พิษณุโลก	191	53	138	-	-	-	2	1	1	4	3	139	6	133	-	-	7	6	1	39	37	2	-
พิจิตร	-	-	-	-	-	-	-	-	-	-	-	-	-	-	-	-	-	-	-	-	-	-	-
เพชรบูรณ์	45	15	30	-	-	-	-	-	-	-	-	34	10	24	-	-	8	3	5	2	2	-	1
<b>รวมภาคตะวันออกเฉียง</b>	<b>867</b>	<b>454</b>	<b>413</b>	<b>5</b>	<b>3</b>	<b>2</b>	<b>-</b>	<b>16</b>	<b>1</b>	<b>15</b>	<b>-</b>	<b>427</b>	<b>64</b>	<b>363</b>	<b>-</b>	<b>-</b>	<b>399</b>	<b>383</b>	<b>16</b>	<b>20</b>	<b>3</b>	<b>17</b>	<b>-</b>
ชลบุรี	345	219	126	-	-	-	-	-	-	-	-	136	28	108	-	-	193	188	5	16	3	13	-
ระยอง	195	98	97	-	-	-	-	-	-	-	-	115	18	97	-	-	80	80	-	-	-	-	-
ฉะเชิงเทรา	37	5	32	-	-	-	-	-	-	-	-	37	5	32	-	-	-	-	-	-	-	-	-
ตราด	5	-	5	-	-	-	-	-	-	-	-	1	-	1	-	-	-	-	-	-	-	4	-
ฉะเชิงเทรา	185	76	109	1	-	1	-	13	1	12	-	92	6	86	-	-	79	69	10	-	-	-	-
ปราจีนบุรี	-	-	-	-	-	-	-	-	-	-	-	-	-	-	-	-	-	-	-	-	-	-	-
นครนายก	82	46	36	-	-	-	-	3	-	3	-	34	2	32	-	-	45	44	1	-	-	-	-
สระแก้ว	18	10	8	4	3	1	-	-	-	-	-	12	5	7	-	-	2	2	-	-	-	-	-
<b>รวมภาคตะวันตก</b>	<b>791</b>	<b>360</b>	<b>431</b>	<b>65</b>	<b>46</b>	<b>19</b>	<b>-</b>	<b>9</b>	<b>3</b>	<b>6</b>	<b>11</b>	<b>438</b>	<b>67</b>	<b>371</b>	<b>-</b>	<b>-</b>	<b>266</b>	<b>231</b>	<b>35</b>	<b>-</b>	<b>-</b>	<b>-</b>	<b>-</b>
ราชบุรี	247	128	119	22	14	8	-	-	-	-	-	136	30	106	-	-	89	84	5	-	-	-	-
กาญจนบุรี	107	43	64	-	-	-	-	-	-	-	-	65	7	58	-	-	42	36	6	-	-	-	-
สุพรรณบุรี	116	48	68	16	14	2	-	-	-	2	2	76	10	66	-	-	20	20	-	-	-	-	-
นครปฐม	44	21	23	-	-	-	-	7	2	5	-	26	9	17	-	-	11	10	1	-	-	-	-
สมุทรสาคร	16	1	15	-	-	-	-	-	-	-	-	16	1	15	-	-	-	-	-	-	-	-	-
สมุทรสงคราม	163	59	104	-	-	-	-	2	1	1	-	92	6	86	-	-	69	52	17	-	-	-	-
เพชรบุรี	42	31	11	27	18	9	-	-	-	9	9	2	-	2	-	-	4	4	-	-	-	-	-
ประจวบคีรีขันธ์	56	29	27	-	-	-	-	-	-	-	-	25	4	21	-	-	31	25	6	-	-	-	-
<b>รวมภาคตะวันออกเฉียงเหนือ</b>	<b>3,209</b>	<b>1,766</b>	<b>1,443</b>	<b>108</b>	<b>57</b>	<b>51</b>	<b>15</b>	<b>2</b>	<b>13</b>	<b>40</b>	<b>21</b>	<b>1,431</b>	<b>148</b>	<b>1,283</b>	<b>-</b>	<b>-</b>	<b>1,584</b>	<b>1,520</b>	<b>64</b>	<b>7</b>	<b>1</b>	<b>6</b>	<b>-</b>
นครราชสีมา	117	87	30	22	13	9	1	-	-	-	-	22	3	19	-	-	72	70	2	-	-	-	-
บุรีรัมย์	113	57	56	-	-	-	-	-	-	-	-	60	4	56	-	-	53	53	-	-	-	-	-

ตารางที่ 5 ผู้สำเร็จการศึกษา พ.ศ. 2559 ระดับประกาศนียบัตรวิชาชีพชั้นสูง (ปวส./อนุปริญญา) ที่ประสงค์จะทำงาน จำแนกตามจังหวัด เพศ และสาขาวิชา

จังหวัด	รวม		เกษตรกรรม		คหกรรม		เทคโนโลยีสารสนเทศและการสื่อสาร		ประมง		บริหารธุรกิจ		วิทยาศาสตร์และเทคโนโลยี		ศิลปกรรม		อุตสาหกรรม		อุตสาหกรรม การท่องเที่ยว		ไม่ระบุ		
	รวม	หญิง	รวม	หญิง	รวม	หญิง	รวม	หญิง	รวม	หญิง	รวม	หญิง	รวม	หญิง	รวม	หญิง	รวม	หญิง	รวม	หญิง	รวม	หญิง	
	ชาย	หญิง	ชาย	หญิง	ชาย	หญิง	ชาย	หญิง	ชาย	หญิง	ชาย	หญิง	ชาย	หญิง	ชาย	หญิง	ชาย	หญิง	ชาย	หญิง	ชาย	หญิง	
สุรินทร์	141	79	62	-	-	-	-	-	-	-	66	4	62	-	-	-	75	75	-	-	-	-	
ศรีสะเกษ	100	44	56	8	6	2	14	1	13	3	2	1	37	-	-	-	37	34	3	-	-	-	
อุบลราชธานี	380	127	253	-	-	-	30	15	15	2	2	-	243	15	228	-	105	95	10	-	-	-	
ยโสธร	-	-	-	-	-	-	-	-	-	-	-	-	-	-	-	-	-	-	-	-	-	-	
ชัยภูมิ	29	23	6	6	6	-	-	-	-	1	1	-	11	5	6	-	11	11	-	-	-	-	
อำนาจเจริญ	105	75	30	-	-	-	-	-	-	-	-	-	38	9	29	-	67	66	1	-	-	-	
หนองบัวลำภู	-	-	-	-	-	-	-	-	-	-	-	-	-	-	-	-	-	-	-	-	-	-	
ขอนแก่น	264	161	103	-	-	-	4	2	2	-	-	-	95	4	91	-	152	147	5	1	-	1	
อุดรธานี	466	246	220	4	2	2	-	6	4	2	-	-	242	34	208	-	212	205	7	2	1	1	
เลย	54	48	6	-	-	-	-	-	-	-	-	-	3	-	3	-	51	48	3	-	-	-	
หนองคาย	252	163	89	-	-	-	-	-	-	-	-	-	96	16	80	-	153	147	6	3	-	3	
มหาสารคาม	91	27	64	60	27	33	-	-	-	-	-	-	31	-	31	-	-	-	-	-	-	-	
ร้อยเอ็ด	166	99	67	3	1	2	-	-	-	5	3	2	69	9	60	-	89	86	3	-	-	-	
กาฬสินธุ์	139	90	49	-	-	-	-	-	-	-	-	-	44	6	38	-	95	84	11	-	-	-	
สกลนคร	535	302	233	-	-	-	-	-	-	-	-	-	246	25	221	-	289	277	12	-	-	-	
นครพนม	215	108	107	5	2	3	-	-	-	1	1	-	115	13	102	-	93	92	1	1	-	1	
มุกดาหาร	2	-	2	-	-	-	-	-	-	-	-	-	2	-	2	-	-	-	-	-	-	-	
บึงกาฬ	40	30	10	-	-	-	-	-	-	-	-	-	10	-	10	-	30	30	-	-	-	-	
<b>รวมภาคใต้</b>	<b>1,169</b>	<b>513</b>	<b>656</b>	<b>63</b>	<b>45</b>	<b>18</b>	<b>26</b>	<b>6</b>	<b>20</b>	<b>6</b>	<b>2</b>	<b>4</b>	<b>652</b>	<b>99</b>	<b>553</b>	<b>-</b>	<b>338</b>	<b>333</b>	<b>5</b>	<b>43</b>	<b>4</b>	<b>39</b>	<b>6</b>
นครศรีธรรมราช	125	31	94	-	-	-	4	1	3	2	-	-	71	14	57	-	10	10	-	-	35	4	31
กระบี่	-	-	-	-	-	-	-	-	-	-	-	-	-	-	-	-	-	-	-	-	-	-	-
พังงา	-	-	-	-	-	-	-	-	-	-	-	-	-	-	-	-	-	-	-	-	-	-	-
ภูเก็ต	92	68	24	-	-	-	-	-	-	-	-	-	36	17	19	-	47	44	3	-	-	-	-
สุราษฎร์ธานี	361	210	151	18	11	7	18	5	13	12	6	6	143	25	118	-	160	158	2	5	5	-	5
ระนอง	113	41	72	-	-	-	3	-	3	-	-	-	68	8	60	-	33	33	-	-	3	-	6

ตารางที่ 5 ผู้สำเร็จการศึกษา พ.ศ. 2559 ระดับประกาศนียบัตรวิชาชีพชั้นสูง (ปวส.)/อนุปริญญา ที่ประสงค์จะทำงาน จำแนกตามจังหวัด เพศ และสาขาวิชา

จังหวัด	รวม		เกษตรกรรม		คหกรรม		เทคโนโลยีสารสนเทศและการสื่อสาร		ประมง		บริหารธุรกิจ		วิทยาศาสตร์และเทคโนโลยี		ศิลปกรรม		อุตสาหกรรม		อุตสาหกรรม การท่องเที่ยว		ไม่ระบุ	
	รวม	ชาย	รวม	ชาย	รวม	ชาย	รวม	ชาย	รวม	ชาย	รวม	ชาย	รวม	ชาย	รวม	ชาย	รวม	ชาย	รวม	ชาย	รวม	ชาย
ชุมพร	76	23	53	-	-	-	-	-	6	2	4	58	9	49	-	-	-	12	12	-	-	-
สงขลา	43	13	30	-	-	-	4	4	-	-	-	31	1	30	-	-	-	8	8	-	-	-
สตูล	29	11	18	-	-	-	-	-	-	-	-	23	5	18	-	-	-	6	6	-	-	-
ตรัง	30	8	22	-	-	-	-	-	-	-	-	22	-	22	-	-	-	8	8	-	-	-
พัังลุง	59	37	22	28	24	4	-	-	-	-	-	20	2	18	-	-	-	11	11	-	-	-
ปัตตานี	13	-	13	-	-	-	-	-	-	-	-	13	-	13	-	-	-	-	-	-	-	-
ยะลา	156	26	130	-	-	-	1	1	-	-	-	143	14	129	-	-	-	12	12	-	-	-
นราธิวาส	72	45	27	17	10	7	-	-	-	-	-	24	4	20	-	-	-	31	31	-	-	-

ที่มา : กองบริหารข้อมูลตลาดแรงงาน กรมการจัดหางาน

ตารางที่ 6 ผู้สำเร็จการศึกษา พ.ศ. 2559 ระดับปริญญาตรี ที่ประสงค์จะทำงาน จำแนกตามจังหวัด เพศ และคณะวิชา

จังหวัด	รวม		เกษตรศาสตร์		ครุศาสตร์		เทคโนโลยีสารสนเทศ		เทคโนโลยีอุตสาหกรรม		นิเทศศาสตร์		บริหารธุรกิจ								
	รวม	ชาย	หญิง	รวม	ชาย	หญิง	รวม	ชาย	หญิง	รวม	ชาย	หญิง	รวม	ชาย	หญิง						
รวม	23,106	7,087	16,019	538	175	363	1,860	432	1,428	511	236	275	528	296	232	370	315	685	3034	756	2,278
กรุงเทพมหานคร	7,446	2,734	4,712	75	27	48	140	48	92	129	83	46	128	44	84	631	280	351	1,753	498	1,255
รวมภาคกลาง	1,561	494	1,067	15	4	11	73	12	61	92	10	82	50	15	35	29	23	6	182	71	111
สมุทรปราการ	114	59	55	-	-	-	24	8	16	-	-	-	-	-	-	-	-	-	2	1	1
นนทบุรี	41	18	23	-	-	-	-	-	-	4	3	1	-	-	-	-	-	-	27	9	18
ปทุมธานี	1,072	308	764	4	3	1	49	4	45	28	7	21	35	7	28	29	23	6	109	22	87
พระนครศรีอยุธยา	152	52	100	11	1	10	-	-	-	60	-	60	15	8	7	-	-	-	44	39	5
อ่างทอง	87	46	41	-	-	-	-	-	-	-	-	-	-	-	-	-	-	-	-	-	-
ลพบุรี	95	11	84	-	-	-	-	-	-	-	-	-	-	-	-	-	-	-	-	-	-
สิงห์บุรี	-	-	-	-	-	-	-	-	-	-	-	-	-	-	-	-	-	-	-	-	-
ชัยนาท	-	-	-	-	-	-	-	-	-	-	-	-	-	-	-	-	-	-	-	-	-
สระบุรี	-	-	-	-	-	-	-	-	-	-	-	-	-	-	-	-	-	-	-	-	-
รวมภาคเหนือ	5,343	1,585	3,758	125	45	80	888	237	651	99	54	45	107	91	16	-	-	-	523	85	438
เชียงใหม่	1,499	516	983	-	-	-	-	-	-	92	50	42	-	-	-	-	-	-	-	-	-
ลำพูน	-	-	-	-	-	-	-	-	-	-	-	-	-	-	-	-	-	-	-	-	-
ลำปาง	-	-	-	-	-	-	-	-	-	-	-	-	-	-	-	-	-	-	-	-	-
อุดรดิตถ์	-	-	-	-	-	-	-	-	-	-	-	-	-	-	-	-	-	-	-	-	-
แพร่	-	-	-	-	-	-	-	-	-	-	-	-	-	-	-	-	-	-	-	-	-
น่าน	-	-	-	-	-	-	-	-	-	-	-	-	-	-	-	-	-	-	-	-	-
พะเยา	23	7	16	8	2	6	-	-	-	-	-	-	6	4	2	-	-	-	-	-	-
เชียงราย	363	65	298	-	-	-	-	-	-	-	-	-	-	-	-	-	-	-	37	2	35
แม่ฮ่องสอน	-	-	-	-	-	-	-	-	-	-	-	-	-	-	-	-	-	-	-	-	-
นครสวรรค์	167	30	137	-	-	-	-	-	-	7	4	3	-	-	-	-	-	-	135	24	111
อุทัยธานี	-	-	-	-	-	-	-	-	-	-	-	-	-	-	-	-	-	-	-	-	-



ตารางที่ 6 ผู้สำเร็จการศึกษา พ.ศ. 2559 ระดับปริญญาตรี ที่ประสงค์จะทำงาน จำแนกตามจังหวัด เพศ และคณะวิชา

จังหวัด	รวม		เกษตรศาสตร์		ครุศาสตร์		เทคโนโลยีสารสนเทศ		เทคโนโลยีอุตสาหกรรม		นิเทศศาสตร์		บริหารธุรกิจ								
	รวม	ชาย	หญิง	รวม	ชาย	หญิง	รวม	ชาย	หญิง	รวม	ชาย	หญิง	รวม	ชาย	หญิง						
รวมภาคตะวันออกเฉียงเหนือ	3,786	1,078	2,708	43	15	28	329	73	256	71	42	29	31	17	14	25	12	13	339	59	280
นครราชสีมา	429	104	325	-	-	-	30	-	30	-	-	-	-	-	-	5	5	-	10	4	6
บุรีรัมย์	200	53	147	-	-	-	-	-	-	-	-	-	7	-	7	-	-	-	40	4	36
สุรินทร์	-	-	-	-	-	-	-	-	-	-	-	-	-	-	-	-	-	-	-	-	-
ศรีสะเกษ	190	85	105	-	-	-	-	-	-	-	-	-	-	-	-	-	-	-	8	1	7
อุบลราชธานี	595	79	516	29	6	23	-	-	-	9	6	3	16	12	4	-	-	-	74	2	72
ยโสธร	-	-	-	-	-	-	-	-	-	-	-	-	-	-	-	-	-	-	-	-	-
ชัยภูมิ	180	71	109	-	-	-	-	-	-	-	-	-	-	-	-	-	-	-	47	14	33
อำนาจเจริญ	9	2	7	-	-	-	-	-	-	-	-	-	-	-	-	-	-	-	-	-	-
หนองบัวลำภู	-	-	-	-	-	-	-	-	-	-	-	-	-	-	-	-	-	-	-	-	-
ขอนแก่น	359	146	213	-	-	-	-	-	-	22	15	7	-	-	-	20	7	13	3	1	2
อุดรธานี	116	10	106	-	-	-	-	-	-	-	-	-	-	-	-	-	-	-	-	-	-
เลย	612	139	473	-	-	-	220	53	167	11	6	5	1	-	1	-	-	-	-	-	-
หนองคาย	-	-	-	-	-	-	-	-	-	-	-	-	-	-	-	-	-	-	-	-	-
มหาสารคาม	537	250	287	-	-	-	-	-	-	-	-	-	-	-	-	-	-	-	29	5	24
ร้อยเอ็ด	222	68	154	-	-	-	79	20	59	29	15	14	-	-	-	-	-	-	89	22	67
กาฬสินธุ์	23	10	13	-	-	-	-	-	-	-	-	-	-	-	-	-	-	-	-	-	-
สกลนคร	-	-	-	-	-	-	-	-	-	-	-	-	-	-	-	-	-	-	-	-	-
นครพนม	314	61	253	14	9	5	-	-	-	-	-	-	7	5	2	-	-	-	39	6	33
มุกดาหาร	-	-	-	-	-	-	-	-	-	-	-	-	-	-	-	-	-	-	-	-	-
รวมภาคใต้	2,309	434	1,875	25	10	15	43	3	40	-	-	-	65	37	28	-	-	-	165	21	144
นครศรีธรรมราช	56	8	48	-	-	-	-	-	-	-	-	-	-	-	-	-	-	-	-	-	-
กระบี่	-	-	-	-	-	-	-	-	-	-	-	-	-	-	-	-	-	-	-	-	-
พังงา	-	-	-	-	-	-	-	-	-	-	-	-	-	-	-	-	-	-	-	-	-

ตารางที่ 6 ผู้สำเร็จการศึกษา พ.ศ. 2559 ระดับปริญญาตรี ที่ประสงค์จะทำงาน จำแนกตามจังหวัด เพศ และคณะวิชา

จังหวัด	รวม		เกษตรศาสตร์		ครุศาสตร์		เทคโนโลยีสารสนเทศ		เทคโนโลยีอุตสาหกรรม		นิเทศศาสตร์		บริหารธุรกิจ		
	รวม	ชาย	หญิง	รวม	ชาย	หญิง	รวม	ชาย	หญิง	รวม	ชาย	หญิง	รวม	ชาย	หญิง
ภูเก็ต	175	31	144	-	-	6	-	-	-	44	16	28	-	-	-
สุราษฎร์ธานี	581	104	477	-	-	-	-	-	-	20	20	-	-	2	59
ระนอง	-	-	-	-	-	-	-	-	-	-	-	-	-	-	-
ชุมพร	15	9	6	-	-	-	-	-	-	-	-	-	-	-	-
สงขลา	997	221	776	-	-	-	-	-	-	-	-	-	-	18	84
สตูล	-	-	-	-	-	-	-	-	-	-	-	-	-	-	-
ตรัง	-	-	-	-	-	-	-	-	-	-	-	-	-	-	-
พัทลุง	20	7	13	-	-	-	-	-	-	-	-	-	-	-	-
ปัตตานี	-	-	-	-	-	-	-	-	-	-	-	-	-	-	-
ยะลา	166	13	153	-	-	34	-	-	-	-	-	-	2	1	1
นราธิวาส	299	41	258	25	10	15	-	-	-	1	1	-	-	-	-

ตารางที่ 6 ผู้สำเร็จการศึกษา พ.ศ. 2559 ระดับปริญญาตรี ที่ประสงค์จะทำงาน จำแนกตามจังหวัด เพศ และคณะวิชา

จังหวัด	วิทยาการจัดการ			วิทยาศาสตร์และเทคโนโลยี			ศิลปกรรมศาสตร์			ศิลปศาสตร์			อุตสาหกรรมศาสตร์			คหกรรมศาสตร์		
	รวม	ชาย	หญิง	รวม	ชาย	หญิง	รวม	ชาย	หญิง	รวม	ชาย	หญิง	รวม	ชาย	หญิง	รวม	ชาย	หญิง
รวม	1,864	419	1,445	1,269	299	970	298	161	137	1,429	378	1,051	121	84	37	539	120	419
กรุงเทพมหานคร	138	76	62	102	70	32	183	83	100	812	214	598	39	31	8	507	116	391
รวมภาคกลาง	67	25	42	107	25	82	32	15	17	41	12	29	11	10	1	32	4	28
สมุทรปราการ	52	25	27	16	13	3	-	-	-	1	1	-	-	-	-	-	-	-
นนทบุรี	-	-	-	-	-	-	-	-	-	-	-	-	-	-	-	-	-	-
ปทุมธานี	15	-	15	19	2	17	12	6	6	25	6	19	11	10	1	32	4	28
พระนครศรีอยุธยา	-	-	-	11	1	10	-	-	-	8	-	8	-	-	-	-	-	-
อ่างทอง	-	-	-	-	-	-	20	9	11	7	5	2	-	-	-	-	-	-
ลพบุรี	-	-	-	61	9	52	-	-	-	-	-	-	-	-	-	-	-	-
สิงห์บุรี	-	-	-	-	-	-	-	-	-	-	-	-	-	-	-	-	-	-
ชัยนาท	-	-	-	-	-	-	-	-	-	-	-	-	-	-	-	-	-	-
สระบุรี	-	-	-	-	-	-	-	-	-	-	-	-	-	-	-	-	-	-
รวมภาคเหนือ	239	51	188	151	48	103	-	-	-	129	35	94	12	10	2	-	-	-
เชียงใหม่	-	-	-	37	29	8	-	-	-	-	-	-	-	-	-	-	-	-
ลำพูน	-	-	-	-	-	-	-	-	-	-	-	-	-	-	-	-	-	-
ลำปาง	-	-	-	-	-	-	-	-	-	-	-	-	-	-	-	-	-	-
อุดรดิตถ์	-	-	-	-	-	-	-	-	-	-	-	-	-	-	-	-	-	-
แพร่	-	-	-	-	-	-	-	-	-	-	-	-	-	-	-	-	-	-
น่าน	-	-	-	-	-	-	-	-	-	-	-	-	-	-	-	-	-	-
พะเยา	-	-	-	6	1	5	-	-	-	-	-	-	-	-	-	-	-	-
เชียงราย	48	24	24	28	4	24	-	-	-	-	-	-	-	-	-	-	-	-
แม่ฮ่องสอน	-	-	-	-	-	-	-	-	-	-	-	-	-	-	-	-	-	-
นครสวรรค์	-	-	-	-	-	-	-	-	-	-	-	-	-	-	-	-	-	-
อุทัยธานี	-	-	-	-	-	-	-	-	-	-	-	-	-	-	-	-	-	-

ตารางที่ 6 ผู้สำเร็จการศึกษา พ.ศ. 2559 ระดับปริญญาตรี ที่ประสงค์จะทำงาน จำแนกตามจังหวัด เพศ และคณะวิชา

จังหวัด	วิทยาการจัดการ			วิทยาศาสตร์และเทคโนโลยี			ศิลปกรรมศาสตร์			ศิลปศาสตร์			อุตสาหกรรมศาสตร์			คหกรรมศาสตร์		
	รวม	ชาย	หญิง	รวม	ชาย	หญิง	รวม	ชาย	หญิง	รวม	ชาย	หญิง	รวม	ชาย	หญิง	รวม	ชาย	หญิง
กำแพงเพชร	76	14	62	-	-	-	-	-	-	-	-	-	12	10	2	-	-	-
ตาก	-	-	-	11	2	9	-	-	-	-	-	-	-	-	-	-	-	-
สุโขทัย	-	-	-	-	-	-	-	-	-	-	-	-	-	-	-	-	-	-
พิษณุโลก	1	-	1	-	-	-	122	30	92	-	-	-	-	-	-	-	-	-
พิจิตร	-	-	-	-	-	-	-	-	-	-	-	-	-	-	-	-	-	-
เพชรบูรณ์	114	13	101	69	12	57	7	5	2	-	-	-	-	-	-	-	-	-
รวมภาคตะวันออก	16	3	13	9	-	9	1	1	-	-	-	-	18	7	11	-	-	-
ชลบุรี	-	-	-	-	-	-	-	-	-	-	-	-	-	-	-	-	-	-
ระยอง	-	-	-	-	-	-	-	-	-	-	-	-	-	-	-	-	-	-
จันทบุรี	16	3	13	9	-	9	1	1	-	-	-	-	18	7	11	-	-	-
ตราด	-	-	-	-	-	-	-	-	-	-	-	-	-	-	-	-	-	-
ฉะเชิงเทรา	-	-	-	-	-	-	-	-	-	-	-	-	-	-	-	-	-	-
ปราจีนบุรี	-	-	-	-	-	-	-	-	-	-	-	-	-	-	-	-	-	-
นครนายก	-	-	-	-	-	-	-	-	-	-	-	-	-	-	-	-	-	-
สระแก้ว	-	-	-	-	-	-	-	-	-	-	-	-	-	-	-	-	-	-
รวมภาคตะวันตก	155	38	117	133	21	112	20	16	4	88	21	67	40	26	14	-	-	-
ราชบุรี	-	-	-	54	10	44	-	-	-	-	-	-	-	-	-	-	-	-
กาญจนบุรี	18	12	6	-	-	-	-	-	-	-	-	-	-	-	-	-	-	-
สุพรรณบุรี	-	-	-	-	-	-	7	5	2	-	-	-	-	-	-	-	-	-
นครปฐม	-	-	-	14	2	12	13	11	2	88	21	67	-	-	-	-	-	-
สมุทรสาคร	-	-	-	-	-	-	-	-	-	-	-	-	-	-	-	-	-	-
สมุทรสงคราม	-	-	-	-	-	-	-	-	-	-	-	-	-	-	-	-	-	-
เพชรบุรี	137	26	111	65	9	56	-	-	-	-	-	-	-	-	-	-	-	-
ประจวบคีรีขันธ์	-	-	-	-	-	-	-	-	-	-	-	-	40	26	14	-	-	-

ตารางที่ 6 ผู้สำเร็จการศึกษา พ.ศ. 2559 ระดับปริญญาตรี ที่ประสงค์จะทำงาน จำแนกตามจังหวัด เพศ และคณะวิชา

จังหวัด	วิทยาการจัดการ			วิทยาศาสตร์และเทคโนโลยี			ศิลปกรรมศาสตร์			ศิลปศาสตร์			อุตสาหกรรมศาสตร์			คหกรรมศาสตร์		
	รวม	ชาย	หญิง	รวม	ชาย	หญิง	รวม	ชาย	หญิง	รวม	ชาย	หญิง	รวม	ชาย	หญิง	รวม	ชาย	หญิง
รวมภาคตะวันออกเฉียงเหนือ	559	120	439	227	51	176	24	18	6	234	69	165	1	-	1	-	-	-
นครราชสีมา	253	65	188	8	1	7	-	-	-	-	-	-	-	-	-	-	-	-
บุรีรัมย์	76	5	71	-	-	-	-	-	-	-	-	-	-	-	-	-	-	-
สุรินทร์	-	-	-	-	-	-	-	-	-	-	-	-	-	-	-	-	-	-
ศรีสะเกษ	19	17	2	4	3	1	-	-	-	31	12	19	-	-	-	-	-	-
อุบลราชธานี	-	-	-	-	-	-	-	-	-	-	-	-	-	-	-	-	-	-
ยโสธร	-	-	-	-	-	-	-	-	-	-	-	-	-	-	-	-	-	-
ชัยภูมิ	-	-	-	-	-	-	-	-	-	57	14	43	-	-	-	-	-	-
อำนาจเจริญ	-	-	-	-	-	-	-	-	-	-	-	-	-	-	-	-	-	-
หนองบัวลำภู	-	-	-	-	-	-	-	-	-	-	-	-	-	-	-	-	-	-
ขอนแก่น	7	3	4	-	-	-	-	-	-	-	-	-	-	-	-	-	-	-
อุดรธานี	55	4	51	-	-	-	-	-	-	20	2	18	1	-	-	-	-	-
เลย	118	16	102	215	47	168	-	-	-	-	-	-	-	-	-	-	-	-
หนองคาย	-	-	-	-	-	-	-	-	-	-	-	-	-	-	-	-	-	-
มหาสารคาม	-	-	-	-	-	-	24	18	6	35	16	19	-	-	-	-	-	-
ร้อยเอ็ด	-	-	-	-	-	-	-	-	-	1	1	-	-	-	-	-	-	-
กาฬสินธุ์	-	-	-	-	-	-	-	-	-	-	-	-	-	-	-	-	-	-
สกลนคร	-	-	-	-	-	-	-	-	-	-	-	-	-	-	-	-	-	-
นครพนม	31	10	21	-	-	-	-	-	-	90	24	66	-	-	-	-	-	-
มุกดาหาร	-	-	-	-	-	-	-	-	-	-	-	-	-	-	-	-	-	-
รวมภาคใต้	690	106	584	540	84	456	39	29	10	124	26	98	-	-	-	-	-	-
นครศรีธรรมราช	10	3	7	39	-	39	-	-	-	-	-	-	-	-	-	-	-	-
กระบี่	-	-	-	-	-	-	-	-	-	-	-	-	-	-	-	-	-	-
พังงา	-	-	-	-	-	-	-	-	-	-	-	-	-	-	-	-	-	-

ตารางที่ 6 ผู้สำเร็จการศึกษา พ.ศ. 2559 ระดับปริญญาตรี ที่ประสงค์จะทำงาน จำแนกตามจังหวัด เพศ และคณะวิชา

จังหวัด	วิทยาการจัดการ			วิทยาศาสตร์และเทคโนโลยี			ศิลปกรรมศาสตร์			ศิลปศาสตร์			อุตสาหกรรมศาสตร์			คหกรรมศาสตร์		
	รวม	ชาย	หญิง	รวม	ชาย	หญิง	รวม	ชาย	หญิง	รวม	ชาย	หญิง	รวม	ชาย	หญิง	รวม	ชาย	หญิง
ภูเก็ต	105	13	92	19	1	18	-	-	-	-	-	-	-	-	-	-	-	-
สุราษฎร์ธานี	405	60	345	20	9	11	-	-	-	6	1	5	-	-	-	-	-	-
ระนอง	-	-	-	-	-	-	-	-	-	-	-	-	-	-	-	-	-	-
ชุมพร	-	-	-	-	-	-	-	-	-	5	2	3	-	-	-	-	-	-
สงขลา	106	18	88	359	68	291	39	29	10	-	-	-	-	-	-	-	-	-
สตูล	-	-	-	-	-	-	-	-	-	-	-	-	-	-	-	-	-	-
ตรัง	-	-	-	-	-	-	-	-	-	-	-	-	-	-	-	-	-	-
พัทลุง	-	-	-	-	-	-	-	-	-	20	7	13	-	-	-	-	-	-
ปัตตานี	-	-	-	-	-	-	-	-	-	-	-	-	-	-	-	-	-	-
ยะลา	-	-	-	53	3	50	-	-	-	10	4	6	-	-	-	-	-	-
นราธิวาส	64	12	52	50	3	47	-	-	-	83	12	71	-	-	-	-	-	-

ตารางที่ 6 ผู้สำเร็จการศึกษา พ.ศ. 2559 ระดับปริญญาตรี ที่ประสงค์จะทำงาน จำแนกตามจังหวัด เพศ และคณะวิชา

จังหวัด	แพทยศาสตร์			แพทยแผนไทย			ทันตแพทยศาสตร์			เภสัชศาสตร์			พยาบาลศาสตร์			วิทยาศาสตร์สุขภาพ		
	รวม	ชาย	หญิง	รวม	ชาย	หญิง	รวม	ชาย	หญิง	รวม	ชาย	หญิง	รวม	ชาย	หญิง	รวม	ชาย	หญิง
รวม	229	32	197	98	8	90	97	36	61	247	76	171	1,314	87	1,227	185	35	150
กรุงเทพมหานคร	77	4	73	-	-	-	-	-	-	56	21	35	114	7	107	1	1	-
รวมภาคกลาง	53	16	37	42	7	35	11	7	4	40	7	33	75	7	68	-	-	-
สมุทรปราการ	-	-	-	-	-	-	-	-	-	-	-	-	1	-	1	-	-	-
นนทบุรี	-	-	-	-	-	-	-	-	-	-	-	-	-	-	-	-	-	-
ปทุมธานี	53	16	37	42	7	35	11	7	4	40	7	33	74	7	67	-	-	-
พระนครศรีอยุธยา	-	-	-	-	-	-	-	-	-	-	-	-	-	-	-	-	-	-
อ่างทอง	-	-	-	-	-	-	-	-	-	-	-	-	-	-	-	-	-	-
ลพบุรี	-	-	-	-	-	-	-	-	-	-	-	-	-	-	-	-	-	-
สิงห์บุรี	-	-	-	-	-	-	-	-	-	-	-	-	-	-	-	-	-	-
ชัยนาท	-	-	-	-	-	-	-	-	-	-	-	-	-	-	-	-	-	-
สระบุรี	-	-	-	-	-	-	-	-	-	-	-	-	-	-	-	-	-	-
รวมภาคเหนือ	57	6	51	1	1	-	63	23	40	18	2	16	71	6	65	5	5	-
เชียงใหม่	-	-	-	-	-	-	-	-	-	-	-	-	-	-	-	-	-	-
ลำพูน	-	-	-	-	-	-	-	-	-	-	-	-	-	-	-	-	-	-
ลำปาง	-	-	-	-	-	-	-	-	-	-	-	-	-	-	-	-	-	-
อุดรดิตถ์	-	-	-	-	-	-	-	-	-	-	-	-	-	-	-	-	-	-
แพร่	-	-	-	-	-	-	-	-	-	-	-	-	-	-	-	-	-	-
น่าน	-	-	-	-	-	-	-	-	-	-	-	-	-	-	-	-	-	-
พะเยา	-	-	-	-	-	-	-	-	-	-	-	-	-	-	-	-	-	-
เชียงราย	57	6	51	1	1	-	-	-	-	-	-	-	71	6	65	-	-	-
แม่ฮ่องสอน	-	-	-	-	-	-	-	-	-	-	-	-	-	-	-	-	-	-
นครสวรรค์	-	-	-	-	-	-	-	-	-	-	-	-	-	-	-	-	-	-
อุทัยธานี	-	-	-	-	-	-	-	-	-	-	-	-	-	-	-	-	-	-

ตารางที่ 6 ผู้สำเร็จการศึกษา พ.ศ. 2559 ระดับปริญญาตรี ที่ประสงค์จะทำงาน จำแนกตามจังหวัด เพศ และคณะวิชา

จังหวัด	แพทยศาสตร์			แพทย์แผนไทย			ทันตแพทยศาสตร์			เภสัชศาสตร์			พยาบาลศาสตร์			วิทยาศาสตร์สุขภาพ		
	รวม	ชาย	หญิง	รวม	ชาย	หญิง	รวม	ชาย	หญิง	รวม	ชาย	หญิง	รวม	ชาย	หญิง	รวม	ชาย	หญิง
กำแพงเพชร	-	-	-	-	-	-	-	-	-	-	-	-	-	-	-	-	-	-
ตาก	-	-	-	-	-	-	-	-	-	-	-	-	-	-	-	-	-	-
สุโขทัย	-	-	-	-	-	-	-	-	-	-	-	-	-	-	-	-	-	-
พิษณุโลก	-	-	-	63	23	40	18	2	16	-	-	-	-	-	-	-	-	-
พิจิตร	-	-	-	-	-	-	-	-	-	-	-	-	-	-	-	-	-	-
เพชรบูรณ์	-	-	-	-	-	-	-	-	-	-	-	-	-	-	-	5	5	-
<b>รวมภาคตะวันออกเฉียง</b>	-	-	-	-	-	-	-	-	-	-	-	-	-	-	-	-	-	-
ชลบุรี	-	-	-	-	-	-	-	-	-	-	-	-	-	-	-	-	-	-
ระยอง	-	-	-	-	-	-	-	-	-	-	-	-	-	-	-	-	-	-
จันทบุรี	-	-	-	-	-	-	-	-	-	-	-	-	-	-	-	-	-	-
ตราด	-	-	-	-	-	-	-	-	-	-	-	-	-	-	-	-	-	-
ฉะเชิงเทรา	-	-	-	-	-	-	-	-	-	-	-	-	-	-	-	-	-	-
ปราจีนบุรี	-	-	-	-	-	-	-	-	-	-	-	-	-	-	-	-	-	-
นครนายก	-	-	-	-	-	-	-	-	-	-	-	-	-	-	-	-	-	-
สระแก้ว	-	-	-	-	-	-	-	-	-	-	-	-	-	-	-	-	-	-
<b>รวมภาคตะวันตก</b>	-	-	-	13	2	11	-	-	-	371	29	342	169	22	147	-	-	-
ราชบุรี	-	-	-	-	-	-	-	-	-	95	6	89	-	-	-	-	-	-
กาญจนบุรี	-	-	-	13	2	11	-	-	-	-	-	-	139	14	125	-	-	-
สุพรรณบุรี	-	-	-	-	-	-	-	-	-	163	15	148	-	-	-	-	-	-
นครปฐม	-	-	-	-	-	-	-	-	-	-	-	-	-	-	-	30	8	22
สมุทรสาคร	-	-	-	-	-	-	-	-	-	-	-	-	-	-	-	-	-	-
สมุทรสงคราม	-	-	-	-	-	-	-	-	-	-	-	-	-	-	-	-	-	-
เพชรบุรี	-	-	-	-	-	-	-	-	-	113	8	105	-	-	-	-	-	-
ประจวบคีรีขันธ์	-	-	-	-	-	-	-	-	-	-	-	-	-	-	-	-	-	-

ตารางที่ 6 ผู้สำเร็จการศึกษา พ.ศ. 2559 ระดับปริญญาตรี ที่ประสงค์จะทำงาน จำแนกตามจังหวัด เพศ และคณะวิชา

จังหวัด	แพทยศาสตร์			แพทยแผนไทย			ทันตแพทยศาสตร์			เภสัชศาสตร์			พยาบาลศาสตร์			วิทยาศาสตร์สุขภาพ		
	รวม	ชาย	หญิง	รวม	ชาย	หญิง	รวม	ชาย	หญิง	รวม	ชาย	หญิง	รวม	ชาย	หญิง	รวม	ชาย	หญิง
รวมภาคตะวันออกเฉียงเหนือ	42	6	36	55	-	55	10	4	6	133	46	87	431	27	404	-	-	-
นครราชสีมา	-	-	-	-	-	-	-	-	-	-	-	-	-	-	-	-	-	-
บุรีรัมย์	-	-	-	-	-	-	-	-	-	-	-	-	-	-	-	-	-	-
สุรินทร์	-	-	-	-	-	-	-	-	-	-	-	-	-	-	-	-	-	-
ศรีสะเกษ	-	-	-	-	-	-	-	-	-	-	-	-	-	-	-	-	-	-
อุบลราชธานี	10	4	6	55	-	55	-	-	-	7	2	5	203	12	191	-	-	-
ยโสธร	-	-	-	-	-	-	-	-	-	-	-	-	-	-	-	-	-	-
ชัยภูมิ	-	-	-	-	-	-	-	-	-	1	-	1	8	3	5	-	-	-
อำนาจเจริญ	-	-	-	-	-	-	-	-	-	-	-	-	-	-	-	-	-	-
หนองบัวลำภู	-	-	-	-	-	-	-	-	-	-	-	-	-	-	-	-	-	-
ขอนแก่น	32	2	30	-	-	-	10	4	6	125	44	81	6	-	6	-	-	-
อุดรธานี	-	-	-	-	-	-	-	-	-	-	-	-	-	-	-	-	-	-
เลย	-	-	-	-	-	-	-	-	-	-	-	-	-	-	-	-	-	-
หนองคาย	-	-	-	-	-	-	-	-	-	-	-	-	-	-	-	-	-	-
มหาสารคาม	-	-	-	-	-	-	-	-	-	-	-	-	81	5	76	-	-	-
ร้อยเอ็ด	-	-	-	-	-	-	-	-	-	-	-	-	-	-	-	-	-	-
กาฬสินธุ์	-	-	-	-	-	-	-	-	-	-	-	-	-	-	-	-	-	-
สกลนคร	-	-	-	-	-	-	-	-	-	-	-	-	-	-	-	-	-	-
นครพนม	-	-	-	-	-	-	-	-	-	-	-	-	133	7	126	-	-	-
มุกดาหาร	-	-	-	-	-	-	-	-	-	-	-	-	-	-	-	-	-	-
<b>รวมภาคใต้</b>	-	-	-	-	-	-	-	-	-	-	-	-	252	11	241	10	7	3
นครศรีธรรมราช	-	-	-	-	-	-	-	-	-	-	-	-	-	-	-	-	-	-
กระบี่	-	-	-	-	-	-	-	-	-	-	-	-	-	-	-	-	-	-
พังงา	-	-	-	-	-	-	-	-	-	-	-	-	-	-	-	-	-	-

ตารางที่ 6 ผู้สำเร็จการศึกษา พ.ศ. 2559 ระดับปริญญาตรี ที่ประสงค์จะทำงาน จำแนกตามจังหวัด เพศ และคณะวิชา

จังหวัด	แพทยศาสตร์			แพทย์แผนไทย			ทันตแพทยศาสตร์			เภสัชศาสตร์			พยาบาลศาสตร์			วิทยาศาสตร์สุขภาพ		
	รวม	ชาย	หญิง	รวม	ชาย	หญิง	รวม	ชาย	หญิง	รวม	ชาย	หญิง	รวม	ชาย	หญิง	รวม	ชาย	หญิง
ภูเก็ต	-	-	-	-	-	-	-	-	-	-	-	-	-	-	-	-	-	-
สุราษฎร์ธานี	-	-	-	-	-	-	-	-	-	-	-	-	-	-	-	-	-	-
ระนอง	-	-	-	-	-	-	-	-	-	-	-	-	-	-	-	-	-	-
ชุมพร	-	-	-	-	-	-	-	-	-	-	-	-	-	-	-	-	-	-
สงขลา	-	-	-	-	-	-	-	-	-	-	-	-	176	8	168	-	-	-
สตูล	-	-	-	-	-	-	-	-	-	-	-	-	-	-	-	-	-	-
ตรัง	-	-	-	-	-	-	-	-	-	-	-	-	-	-	-	-	-	-
พัทลุง	-	-	-	-	-	-	-	-	-	-	-	-	-	-	-	-	-	-
ปัตตานี	-	-	-	-	-	-	-	-	-	-	-	-	-	-	-	-	-	-
ยะลา	-	-	-	-	-	-	-	-	-	-	-	-	-	-	-	-	-	-
นราธิวาส	-	-	-	-	-	-	-	-	-	-	-	-	76	3	73	-	-	-

ตารางที่ 6 ผู้สำเร็จการศึกษา พ.ศ. 2559 ระดับปริญญาตรี ที่ประสงค์จะทำงาน จำแนกตามจังหวัด เพศ และคณะวิชา

จังหวัด	วิทยาศาสตร์			วิทยาศาสตร์การกีฬา			เทคโนโลยี			นิติศาสตร์			สังคมศาสตร์และมนุษยศาสตร์			รัฐประศาสนศาสตร์		
	รวม	ชาย	หญิง	รวม	ชาย	หญิง	รวม	ชาย	หญิง	รวม	ชาย	หญิง	รวม	ชาย	หญิง	รวม	ชาย	หญิง
รวม	1,150	394	756	134	94	40	165	72	93	202	64	138	1,607	360	1,247	102	32	70
กรุงเทพมหานคร	678	260	418	69	46	23	55	44	11	46	20	26	462	124	338	5	3	2
รวมภาคกลาง	126	40	86	10	3	7	16	2	14	-	-	-	86	22	64	39	10	29
สมุทรปราการ	-	-	-	-	-	-	-	-	-	-	-	-	18	11	7	-	-	-
นนทบุรี	-	-	-	-	-	-	-	-	-	-	-	-	-	-	-	-	-	-
ปทุมธานี	123	37	86	-	-	-	16	2	14	-	-	-	34	9	25	39	10	29
พระนครศรีอยุธยา	3	3	-	-	-	-	-	-	-	-	-	-	-	-	-	-	-	-
อ่างทอง	-	-	-	10	3	7	-	-	-	-	-	-	-	-	-	-	-	-
ลพบุรี	-	-	-	-	-	-	-	-	-	-	-	-	34	2	32	-	-	-
สิงห์บุรี	-	-	-	-	-	-	-	-	-	-	-	-	-	-	-	-	-	-
ชัยนาท	-	-	-	-	-	-	-	-	-	-	-	-	-	-	-	-	-	-
สระบุรี	-	-	-	-	-	-	-	-	-	-	-	-	-	-	-	-	-	-
รวมภาคเหนือ	189	37	152	1	-	1	8	-	8	47	7	40	385	85	300	-	-	-
เชียงใหม่	-	-	-	-	-	-	-	-	-	-	-	-	-	-	-	-	-	-
ลำพูน	-	-	-	-	-	-	-	-	-	-	-	-	-	-	-	-	-	-
ลำปาง	-	-	-	-	-	-	-	-	-	-	-	-	-	-	-	-	-	-
อุตรดิตถ์	-	-	-	-	-	-	-	-	-	-	-	-	-	-	-	-	-	-
แพร่	-	-	-	-	-	-	-	-	-	-	-	-	-	-	-	-	-	-
น่าน	-	-	-	-	-	-	-	-	-	-	-	-	-	-	-	-	-	-
พะเยา	-	-	-	-	-	-	3	-	3	-	-	-	-	-	-	-	-	-
เชียงราย	15	2	13	1	-	1	-	-	-	-	-	-	19	4	15	-	-	-
แม่ฮ่องสอน	-	-	-	-	-	-	-	-	-	-	-	-	-	-	-	-	-	-
นครสวรรค์	1	-	1	-	-	-	-	-	-	24	2	22	-	-	-	-	-	-
อุทัยธานี	-	-	-	-	-	-	-	-	-	-	-	-	-	-	-	-	-	-

ตารางที่ 6 ผู้สำเร็จการศึกษา พ.ศ. 2559 ระดับปริญญาตรี ที่ประสงค์จะทำงาน จำแนกตามจังหวัด เพศ และคณะวิชา

จังหวัด	วิทยาศาสตร์			วิทยาศาสตร์การกีฬา			เทคโนโลยี			นิติศาสตร์			สังคมศาสตร์และมนุษยศาสตร์			รัฐประศาสนศาสตร์		
	รวม	ชาย	หญิง	รวม	ชาย	หญิง	รวม	ชาย	หญิง	รวม	ชาย	หญิง	รวม	ชาย	หญิง	รวม	ชาย	หญิง
กำแพงเพชร	-	-	-	-	-	-	-	-	-	-	-	-	125	40	85	-	-	-
ตาก	-	-	-	-	-	-	-	-	-	-	-	-	-	-	-	-	-	-
สุโขทัย	-	-	-	-	-	-	-	-	-	-	-	-	-	-	-	-	-	-
พิษณุโลก	173	35	138	-	-	5	23	5	18	207	37	170	-	-	-	-	-	-
พิจิตร	-	-	-	-	-	-	-	-	-	-	-	-	-	-	-	-	-	-
เพชรบูรณ์	-	-	-	-	-	-	-	-	-	34	4	30	-	-	-	-	-	-
<b>รวมภาคตะวันออกเฉียง</b>	<b>12</b>	<b>7</b>	<b>5</b>	<b>-</b>	<b>-</b>	<b>2</b>	<b>3</b>	<b>1</b>	<b>-</b>	<b>67</b>	<b>10</b>	<b>57</b>	<b>-</b>	<b>-</b>	<b>-</b>	<b>-</b>	<b>-</b>	<b>-</b>
ชลบุรี	-	-	-	-	-	-	-	-	-	-	-	-	-	-	-	-	-	-
ระยอง	-	-	-	-	-	-	-	-	-	-	-	-	-	-	-	-	-	-
จันทบุรี	12	7	5	-	-	2	3	1	2	67	10	57	-	-	-	-	-	-
ตราด	-	-	-	-	-	-	-	-	-	-	-	-	-	-	-	-	-	-
ฉะเชิงเทรา	-	-	-	-	-	-	-	-	-	-	-	-	-	-	-	-	-	-
ปราจีนบุรี	-	-	-	-	-	-	-	-	-	-	-	-	-	-	-	-	-	-
นครนายก	-	-	-	-	-	-	-	-	-	-	-	-	-	-	-	-	-	-
สระแก้ว	-	-	-	-	-	-	-	-	-	-	-	-	-	-	-	-	-	-
<b>รวมภาคตะวันตก</b>	<b>66</b>	<b>38</b>	<b>28</b>	<b>1</b>	<b>1</b>	<b>1</b>	<b>4</b>	<b>3</b>	<b>1</b>	<b>169</b>	<b>34</b>	<b>135</b>	<b>-</b>	<b>-</b>	<b>-</b>	<b>9</b>	<b>1</b>	<b>8</b>
ราชบุรี	-	-	-	-	-	-	-	-	-	140	29	111	-	-	-	-	-	-
กาญจนบุรี	-	-	-	-	-	-	-	-	-	10	1	9	-	-	-	9	1	8
สุพรรณบุรี	-	-	-	-	-	-	-	-	-	-	-	-	-	-	-	-	-	-
นครปฐม	66	38	28	1	1	-	-	-	-	19	4	15	-	-	-	-	-	-
สมุทรสาคร	-	-	-	-	-	-	-	-	-	-	-	-	-	-	-	-	-	-
สมุทรสงคราม	-	-	-	-	-	-	-	-	-	-	-	-	-	-	-	-	-	-
เพชรบุรี	-	-	-	-	-	-	4	3	1	-	-	-	-	-	-	-	-	-
ประจวบคีรีขันธ์	-	-	-	-	-	-	-	-	-	-	-	-	-	-	-	-	-	-

ตารางที่ 6 ผู้สำเร็จการศึกษา พ.ศ. 2559 ระดับปริญญาตรี ที่ประสงค์จะทำงาน จำแนกตามจังหวัด เพศ และคณะวิชา

จังหวัด	วิทยาศาสตร์			วิทยาศาสตร์การกีฬา			เทคโนโลยี			นิติศาสตร์			สังคมศาสตร์และมนุษยศาสตร์			รัฐประศาสนศาสตร์		
	รวม	ชาย	หญิง	รวม	ชาย	หญิง	รวม	ชาย	หญิง	รวม	ชาย	หญิง	รวม	ชาย	หญิง	รวม	ชาย	หญิง
รวมภาคตะวันออกเฉียงเหนือ	79	12	67	53	44	9	79	22	57	95	29	66	219	57	162	49	18	31
นครราชสีมา	15	1	14	-	-	-	-	-	-	2	1	1	-	-	-	-	-	-
บุรีรัมย์	-	-	-	-	-	-	-	-	-	-	-	-	53	20	33	-	-	-
สุรินทร์	-	-	-	-	-	-	-	-	-	-	-	-	-	-	-	-	-	-
ศรีสะเกษ	-	-	-	-	-	-	-	-	-	-	-	-	20	-	20	49	18	31
อุบลราชธานี	49	3	46	-	-	-	-	-	-	45	12	33	5	-	5	-	-	-
ยโสธร	-	-	-	-	-	-	-	-	-	-	-	-	-	-	-	-	-	-
ชัยภูมิ	-	-	-	-	-	-	-	-	-	-	-	-	10	3	7	-	-	-
อำนาจเจริญ	-	-	-	-	-	-	-	-	-	9	2	7	-	-	-	-	-	-
หนองบัวลำภู	-	-	-	-	-	-	-	-	-	-	-	-	-	-	-	-	-	-
ขอนแก่น	6	2	4	-	-	-	-	-	-	16	5	11	29	8	21	-	-	-
อุดรธานี	-	-	-	-	-	-	-	-	-	-	-	-	40	4	36	-	-	-
เลย	8	5	3	-	-	-	-	-	-	-	-	-	39	12	27	-	-	-
หนองคาย	-	-	-	-	-	-	-	-	-	-	-	-	-	-	-	-	-	-
มหาสารคาม	-	-	-	53	44	9	79	22	57	-	-	-	-	-	-	-	-	-
ร้อยเอ็ด	1	1	-	-	-	-	-	-	-	23	9	14	-	-	-	-	-	-
กาฬสินธุ์	-	-	-	-	-	-	-	-	-	-	-	-	23	10	13	-	-	-
สกลนคร	-	-	-	-	-	-	-	-	-	-	-	-	-	-	-	-	-	-
นครพนม	-	-	-	-	-	-	-	-	-	-	-	-	-	-	-	-	-	-
มุกดาหาร	-	-	-	-	-	-	-	-	-	-	-	-	-	-	-	-	-	-
<b>รวมภาคใต้</b>	-	-	-	-	-	-	-	-	-	14	8	6	219	28	191	-	-	-
นครศรีธรรมราช	-	-	-	-	-	-	-	-	-	-	-	-	7	5	2	-	-	-
กระบี่	-	-	-	-	-	-	-	-	-	-	-	-	-	-	-	-	-	-
พังงา	-	-	-	-	-	-	-	-	-	-	-	-	-	-	-	-	-	-

ตารางที่ 6 ผู้สำเร็จการศึกษา พ.ศ. 2559 ระดับปริญญาตรี ที่ประสงค์จะทำงาน จำแนกตามจังหวัด เพศ และคณะวิชา

จังหวัด	วิทยาศาสตร์			วิทยาศาสตร์การกีฬา			เทคโนโลยี			นิติศาสตร์			สังคมศาสตร์และมนุษยศาสตร์			รัฐประศาสนศาสตร์		
	รวม	ชาย	หญิง	รวม	ชาย	หญิง	รวม	ชาย	หญิง	รวม	ชาย	หญิง	รวม	ชาย	หญิง	รวม	ชาย	หญิง
ภูเก็ต	-	-	-	-	-	-	-	-	-	-	-	-	-	-	-	-	-	-
สุราษฎร์ธานี	-	-	-	-	-	-	14	8	6	55	4	51	-	-	-	-	-	-
ระนอง	-	-	-	-	-	-	-	-	-	-	-	-	-	-	-	-	-	-
ชุมพร	-	-	-	-	-	-	-	-	-	-	-	-	-	-	-	-	-	-
สงขลา	-	-	-	-	-	-	-	-	-	-	-	79	17	96	-	-	-	-
สตูล	-	-	-	-	-	-	-	-	-	-	-	-	-	-	-	-	-	-
ตรัง	-	-	-	-	-	-	-	-	-	-	-	-	-	-	-	-	-	-
พัทลุง	-	-	-	-	-	-	-	-	-	-	-	-	-	-	-	-	-	-
ปัตตานี	-	-	-	-	-	-	-	-	-	-	-	-	-	-	-	-	-	-
ยะลา	-	-	-	-	-	-	-	-	-	-	-	-	2	61	59	-	-	-
นราธิวาส	-	-	-	-	-	-	-	-	-	-	-	-	-	-	-	-	-	-

ตารางที่ 6 ผู้สำเร็จการศึกษา พ.ศ. 2559 ระดับปริญญาตรี ที่ประสงค์จะทำงาน จำแนกตามจังหวัด เพศ และคณะวิชา

จังหวัด	รัฐศาสตร์			วิศวกรรมศาสตร์			ศึกษาศาสตร์			เศรษฐศาสตร์			สถาปัตยกรรมศาสตร์			กายภาพบำบัด		
	รวม	ชาย	หญิง	รวม	ชาย	หญิง	รวม	ชาย	หญิง	รวม	ชาย	หญิง	รวม	ชาย	หญิง	รวม	ชาย	หญิง
รวม	101	42	59	1,221	894	327	480	276	204	173	64	109	401	184	217	148	18	130
กรุงเทพมหานคร	47	17	30	537	448	89	61	10	51	160	63	97	134	50	84	60	4	56
รวมภาคกลาง	-	-	-	106	79	27	50	29	21	1	1	-	25	13	12	63	8	55
สมุทรปราการ	-	-	-	-	-	-	-	-	-	-	-	-	-	-	-	-	-	-
นนทบุรี	-	-	-	7	3	4	-	-	-	-	-	-	-	-	-	-	-	-
ปทุมธานี	-	-	-	99	76	23	-	-	-	1	1	-	25	13	12	63	8	55
พระนครศรีอยุธยา	-	-	-	-	-	-	-	-	-	-	-	-	-	-	-	-	-	-
อ่างทอง	-	-	-	-	-	-	50	29	21	-	-	-	-	-	-	-	-	-
ลพบุรี	-	-	-	-	-	-	-	-	-	-	-	-	-	-	-	-	-	-
สิงห์บุรี	-	-	-	-	-	-	-	-	-	-	-	-	-	-	-	-	-	-
ชัยนาท	-	-	-	-	-	-	-	-	-	-	-	-	-	-	-	-	-	-
สระบุรี	-	-	-	-	-	-	-	-	-	-	-	-	-	-	-	-	-	-
รวมภาคเหนือ	22	10	12	241	155	86	60	10	50	4	-	4	123	58	65	-	-	-
เชียงใหม่	-	-	-	-	-	-	-	-	-	-	-	-	-	-	-	-	-	-
ลำพูน	-	-	-	-	-	-	-	-	-	-	-	-	-	-	-	-	-	-
ลำปาง	-	-	-	-	-	-	-	-	-	-	-	-	-	-	-	-	-	-
อุดรดิตถ์	-	-	-	-	-	-	-	-	-	-	-	-	-	-	-	-	-	-
แพร่	-	-	-	-	-	-	-	-	-	-	-	-	-	-	-	-	-	-
น่าน	-	-	-	-	-	-	-	-	-	-	-	-	-	-	-	-	-	-
พะเยา	-	-	-	-	-	-	-	-	-	-	-	-	-	-	-	-	-	-
เชียงราย	22	10	12	-	-	-	-	-	-	-	-	-	-	-	-	-	-	-
แม่ฮ่องสอน	-	-	-	-	-	-	-	-	-	-	-	-	-	-	-	-	-	-
นครสวรรค์	-	-	-	-	-	-	-	-	-	-	-	-	-	-	-	-	-	-
อุทัยธานี	-	-	-	-	-	-	-	-	-	-	-	-	-	-	-	-	-	-

ตารางที่ 6 ผู้สำเร็จการศึกษา พ.ศ. 2559 ระดับปริญญาตรี ที่ประสงค์จะทำงาน จำแนกตามจังหวัด เพศ และคณะวิชา

จังหวัด	รัฐศาสตร์			วิศวกรรมศาสตร์			ศึกษาศาสตร์			เศรษฐศาสตร์			สถาปัตยกรรมศาสตร์			กายภาพบำบัด		
	รวม	ชาย	หญิง	รวม	ชาย	หญิง	รวม	ชาย	หญิง	รวม	ชาย	หญิง	รวม	ชาย	หญิง	รวม	ชาย	หญิง
กำแพงเพชร	-	-	-	-	-	25	-	-	25	-	-	-	-	-	-	-	-	-
ตาก	-	-	-	35	23	12	-	-	-	-	-	-	-	-	-	-	-	-
สุโขทัย	-	-	-	-	-	-	-	-	-	-	-	-	-	-	-	-	-	-
พิษณุโลก	-	-	-	206	132	74	35	10	25	4	-	123	58	65	-	-	-	-
พิจิตร	-	-	-	-	-	-	-	-	-	-	-	-	-	-	-	-	-	-
เพชรบูรณ์	-	-	-	-	-	-	-	-	-	-	-	-	-	-	-	-	-	-
<b>รวมภาคตะวันออกเฉียง</b>	-	-	-	11	1	10	-	-	-	-	-	-	-	-	-	-	-	-
ชลบุรี	-	-	-	-	-	-	-	-	-	-	-	-	-	-	-	-	-	-
ระยอง	-	-	-	-	-	-	-	-	-	-	-	-	-	-	-	-	-	-
จันทบุรี	-	-	-	11	1	10	-	-	-	-	-	-	-	-	-	-	-	-
ตราด	-	-	-	-	-	-	-	-	-	-	-	-	-	-	-	-	-	-
ฉะเชิงเทรา	-	-	-	-	-	-	-	-	-	-	-	-	-	-	-	-	-	-
ปราจีนบุรี	-	-	-	-	-	-	-	-	-	-	-	-	-	-	-	-	-	-
นครนายก	-	-	-	-	-	-	-	-	-	-	-	-	-	-	-	-	-	-
สระแก้ว	-	-	-	-	-	-	-	-	-	-	-	-	-	-	-	-	-	-
<b>รวมภาคตะวันตก</b>	-	-	-	175	109	66	69	56	13	-	-	-	-	-	25	6	19	-
ราชบุรี	-	-	-	-	-	-	-	-	-	-	-	-	-	-	-	-	-	-
กาญจนบุรี	-	-	-	40	33	7	-	-	-	-	-	-	-	-	-	-	-	-
สุพรรณบุรี	-	-	-	1	1	-	-	-	-	-	-	-	-	-	-	-	-	-
นครปฐม	-	-	-	88	56	32	7	1	6	-	-	-	-	-	25	6	19	-
สมุทรสาคร	-	-	-	-	-	-	62	55	7	-	-	-	-	-	-	-	-	-
สมุทรสงคราม	-	-	-	-	-	-	-	-	-	-	-	-	-	-	-	-	-	-
เพชรบุรี	-	-	-	14	5	9	-	-	-	-	-	-	-	-	-	-	-	-
ประจวบคีรีขันธ์	-	-	-	32	14	18	-	-	-	-	-	-	-	-	-	-	-	-

ตารางที่ 6 ผู้สำเร็จการศึกษา พ.ศ. 2559 ระดับปริญญาตรี ที่ประสงค์จะทำงาน จำแนกตามจังหวัด เพศ และคณะวิชา

จังหวัด	รัฐศาสตร์			วิศวกรรมศาสตร์			ศึกษาศาสตร์			เศรษฐศาสตร์			สถาปัตยกรรมศาสตร์			กายภาพบำบัด		
	รวม	ชาย	หญิง	รวม	ชาย	หญิง	รวม	ชาย	หญิง	รวม	ชาย	หญิง	รวม	ชาย	หญิง	รวม	ชาย	หญิง
รวมภาคตะวันออกเฉียงเหนือ	32	15	17	151	102	49	236	170	66	8	-	8	-	-	-	-	-	-
นครราชสีมา	-	-	-	-	-	-	1	-	1	-	-	-	-	-	-	-	-	-
บุรีรัมย์	-	-	-	24	24	-	-	-	-	-	-	-	-	-	-	-	-	-
สุรินทร์	-	-	-	-	-	-	-	-	-	-	-	-	-	-	-	-	-	-
ศรีสะเกษ	-	-	-	-	-	-	52	30	22	-	-	-	-	-	-	-	-	-
อุบลราชธานี	-	-	-	42	17	25	-	-	-	-	-	-	-	-	-	-	-	-
ยโสธร	-	-	-	-	-	-	-	-	-	-	-	-	-	-	-	-	-	-
ชัยภูมิ	18	9	9	-	-	-	39	28	11	-	-	-	-	-	-	-	-	-
อำนาจเจริญ	-	-	-	-	-	-	-	-	-	-	-	-	-	-	-	-	-	-
หนองบัวลำภู	-	-	-	-	-	-	-	-	-	-	-	-	-	-	-	-	-	-
ขอนแก่น	-	-	-	67	53	14	-	-	-	8	-	8	-	-	-	-	-	-
อุดรธานี	-	-	-	-	-	-	-	-	-	-	-	-	-	-	-	-	-	-
เลย	-	-	-	-	-	-	-	-	-	-	-	-	-	-	-	-	-	-
หนองคาย	-	-	-	-	-	-	-	-	-	-	-	-	-	-	-	-	-	-
มหาสารคาม	14	6	8	18	8	10	144	112	32	-	-	-	-	-	-	-	-	-
ร้อยเอ็ด	-	-	-	-	-	-	-	-	-	-	-	-	-	-	-	-	-	-
กาฬสินธุ์	-	-	-	-	-	-	-	-	-	-	-	-	-	-	-	-	-	-
สกลนคร	-	-	-	-	-	-	-	-	-	-	-	-	-	-	-	-	-	-
นครพนม	-	-	-	-	-	-	-	-	-	-	-	-	-	-	-	-	-	-
มุกดาหาร	-	-	-	-	-	-	-	-	-	-	-	-	-	-	-	-	-	-
<b>รวมภาคใต้</b>	-	-	-	-	-	-	4	1	3	-	-	-	119	63	56	-	-	-
นครศรีธรรมราช	-	-	-	-	-	-	-	-	-	-	-	-	-	-	-	-	-	-
กระบี่	-	-	-	-	-	-	-	-	-	-	-	-	-	-	-	-	-	-
พังงา	-	-	-	-	-	-	-	-	-	-	-	-	-	-	-	-	-	-

ตารางที่ 6 ผู้สำเร็จการศึกษา พ.ศ. 2559 ระดับปริญญาตรี ที่ประสงค์จะทำงาน จำแนกตามจังหวัด เพศ และคณะวิชา

จังหวัด	รัฐศาสตร์			วิศวกรรมศาสตร์			ศึกษาศาสตร์			เศรษฐศาสตร์			สถาปัตยกรรมศาสตร์			กายภาพบำบัด		
	รวม	ชาย	หญิง	รวม	ชาย	หญิง	รวม	ชาย	หญิง	รวม	ชาย	หญิง	รวม	ชาย	หญิง	รวม	ชาย	หญิง
ภูเก็ต	-	-	-	-	-	-	-	-	-	-	-	-	-	-	-	-	-	-
สุราษฎร์ธานี	-	-	-	-	-	-	-	-	-	-	-	-	-	-	-	-	-	-
ระนอง	-	-	-	-	-	-	-	-	-	-	-	-	-	-	-	-	-	-
ชุมพร	-	-	-	-	-	-	-	-	-	-	-	-	-	-	-	-	-	-
สงขลา	-	-	-	-	-	-	-	-	-	-	-	-	119	63	56	-	-	-
สตูล	-	-	-	-	-	-	-	-	-	-	-	-	-	-	-	-	-	-
ตรัง	-	-	-	-	-	-	-	-	-	-	-	-	-	-	-	-	-	-
พัทลุง	-	-	-	-	-	-	-	-	-	-	-	-	-	-	-	-	-	-
ปัตตานี	-	-	-	-	-	-	-	-	-	-	-	-	-	-	-	-	-	-
ยะลา	-	-	-	-	-	-	4	1	3	-	-	-	-	-	-	-	-	-
นราธิวาส	-	-	-	-	-	-	-	-	-	-	-	-	-	-	-	-	-	-

ตารางที่ 6 ผู้สำเร็จการศึกษา พ.ศ. 2559 ระดับปริญญาตรี ที่ประสงค์จะทำงาน จำแนกตามจังหวัด เพศ และคณะวิชา

จังหวัด	สาขารณศาสตร์			อักษรศาสตร์			ทัศนมาตรศาสตร์			วิทยาศาสตร์การแพทย์			สัตวแพทย์			ไม่ระบุ		
	รวม	ชาย	หญิง	รวม	ชาย	หญิง	รวม	ชาย	หญิง	รวม	ชาย	หญิง	รวม	ชาย	หญิง	รวม	ชาย	หญิง
รวม	568	104	464	73	7	66	5	-	5	99	27	72	169	45	124	1,462	465	997
กรุงเทพมหานคร	-	-	-	61	6	55	-	-	-	2	1	1	106	19	87	78	16	62
รวมภาคกลาง	69	7	62	1	-	1	5	-	5	-	-	-	-	-	-	12	10	2
สมุทรปราการ	-	-	-	-	-	-	-	-	-	-	-	-	-	-	-	-	-	-
นนทบุรี	-	-	-	-	-	-	-	-	-	-	-	-	-	-	-	3	3	-
ปทุมธานี	69	7	62	1	-	1	5	-	5	-	-	-	-	-	-	9	7	2
พระนครศรีอยุธยา	-	-	-	-	-	-	-	-	-	-	-	-	-	-	-	-	-	-
อ่างทอง	-	-	-	-	-	-	-	-	-	-	-	-	-	-	-	-	-	-
ลพบุรี	-	-	-	-	-	-	-	-	-	-	-	-	-	-	-	-	-	-
สิงห์บุรี	-	-	-	-	-	-	-	-	-	-	-	-	-	-	-	-	-	-
ชัยนาท	-	-	-	-	-	-	-	-	-	-	-	-	-	-	-	-	-	-
สระบุรี	-	-	-	-	-	-	-	-	-	-	-	-	-	-	-	-	-	-
รวมภาคเหนือ	295	58	237	11	1	10	-	-	-	97	26	71	-	-	-	1,372	439	933
เชียงใหม่	-	-	-	-	-	-	-	-	-	-	-	-	-	-	-	-	437	933
ลำพูน	-	-	-	-	-	-	-	-	-	-	-	-	-	-	-	-	-	-
ลำปาง	-	-	-	-	-	-	-	-	-	-	-	-	-	-	-	-	-	-
อุดรดิตถ์	-	-	-	-	-	-	-	-	-	-	-	-	-	-	-	-	-	-
แพร่	-	-	-	-	-	-	-	-	-	-	-	-	-	-	-	-	-	-
น่าน	-	-	-	-	-	-	-	-	-	-	-	-	-	-	-	-	-	-
พะเยา	-	-	-	-	-	-	-	-	-	-	-	-	-	-	-	-	-	-
เชียงราย	53	5	48	11	1	10	-	-	-	-	-	-	-	-	-	-	-	-
แม่ฮ่องสอน	-	-	-	-	-	-	-	-	-	-	-	-	-	-	-	-	-	-
นครสวรรค์	-	-	-	-	-	-	-	-	-	-	-	-	-	-	-	-	-	-
อุทัยธานี	-	-	-	-	-	-	-	-	-	-	-	-	-	-	-	-	-	-

ตารางที่ 6 ผู้สำเร็จการศึกษา พ.ศ. 2559 ระดับปริญญาตรี ที่ประสงค์จะทำงาน จำแนกตามจังหวัด เพศ และคณะวิชา

จังหวัด	สาธารณสุขศาสตร์			อักษรศาสตร์			ทัศนมาตรศาสตร์			วิทยาศาสตร์การแพทย์			สัตวแพทย์			ไม่ระบุ		
	รวม	ชาย	หญิง	รวม	ชาย	หญิง	รวม	ชาย	หญิง	รวม	ชาย	หญิง	รวม	ชาย	หญิง	รวม	ชาย	หญิง
กำแพงเพชร	-	-	-	-	-	-	-	-	-	-	-	-	-	-	-	2	2	-
ตาก	-	-	-	-	-	-	-	-	-	-	-	-	-	-	-	-	-	-
สุโขทัย	-	-	-	-	-	-	-	-	-	-	-	-	-	-	-	-	-	-
พิษณุโลก	242	53	189	-	-	-	97	26	71	-	-	-	-	-	-	-	-	-
พิจิตร	-	-	-	-	-	-	-	-	-	-	-	-	-	-	-	-	-	-
เพชรบูรณ์	-	-	-	-	-	-	-	-	-	-	-	-	-	-	-	-	-	-
<b>รวมภาคตะวันออกเฉียง</b>	-	-	-	-	-	-	-	-	-	-	-	-	-	-	-	-	-	-
ชลบุรี	-	-	-	-	-	-	-	-	-	-	-	-	-	-	-	-	-	-
ระยอง	-	-	-	-	-	-	-	-	-	-	-	-	-	-	-	-	-	-
จันทบุรี	-	-	-	-	-	-	-	-	-	-	-	-	-	-	-	-	-	-
ตราด	-	-	-	-	-	-	-	-	-	-	-	-	-	-	-	-	-	-
ฉะเชิงเทรา	-	-	-	-	-	-	-	-	-	-	-	-	-	-	-	-	-	-
ปราจีนบุรี	-	-	-	-	-	-	-	-	-	-	-	-	-	-	-	-	-	-
นครนายก	-	-	-	-	-	-	-	-	-	-	-	-	-	-	-	-	-	-
สระแก้ว	-	-	-	-	-	-	-	-	-	-	-	-	-	-	-	-	-	-
<b>รวมภาคตะวันตก</b>	3	1	2	-	-	-	-	-	-	-	-	-	33	14	19	-	-	-
ราชบุรี	-	-	-	-	-	-	-	-	-	-	-	-	-	-	-	-	-	-
กาญจนบุรี	2	-	2	-	-	-	-	-	-	-	-	-	-	-	-	-	-	-
สุพรรณบุรี	-	-	-	-	-	-	-	-	-	-	-	-	-	-	-	-	-	-
นครปฐม	-	-	-	-	-	-	-	-	-	-	-	-	-	-	-	-	-	-
สมุทรสาคร	1	1	-	-	-	-	-	-	-	-	-	-	33	14	19	-	-	-
สมุทรสงคราม	-	-	-	-	-	-	-	-	-	-	-	-	-	-	-	-	-	-
เพชรบุรี	-	-	-	-	-	-	-	-	-	-	-	-	-	-	-	-	-	-
ประจวบคีรีขันธ์	-	-	-	-	-	-	-	-	-	-	-	-	-	-	-	-	-	-

ตารางที่ 6 ผู้สำเร็จการศึกษา พ.ศ. 2559 ระดับปริญญาตรี ที่ประสงค์จะทำงาน จำแนกตามจังหวัด เพศ และคณะวิชา

จังหวัด	สาขารณศาสตร์			อักษรศาสตร์			ทัศนมาตรศาสตร์			วิทยาศาสตร์การแพทย์			สัตวแพทย์			ไม่ระบุ		
	รวม	ชาย	หญิง	รวม	ชาย	หญิง	รวม	ชาย	หญิง	รวม	ชาย	หญิง	รวม	ชาย	หญิง	รวม	ชาย	หญิง
รวมภาคตะวันออกเฉียงเหนือ	201	38	163	-	-	-	-	-	-	-	-	-	30	12	18	-	-	-
นครราชสีมา	105	27	78	-	-	-	-	-	-	-	-	-	-	-	-	-	-	-
บุรีรัมย์	-	-	-	-	-	-	-	-	-	-	-	-	-	-	-	-	-	-
สุรินทร์	-	-	-	-	-	-	-	-	-	-	-	-	-	-	-	-	-	-
ศรีสะเกษ	7	4	3	-	-	-	-	-	-	-	-	-	-	-	-	-	-	-
อุบลราชธานี	51	3	48	-	-	-	-	-	-	-	-	-	-	-	-	-	-	-
ยโสธร	-	-	-	-	-	-	-	-	-	-	-	-	-	-	-	-	-	-
ชัยภูมิ	-	-	-	-	-	-	-	-	-	-	-	-	-	-	-	-	-	-
อำนาจเจริญ	-	-	-	-	-	-	-	-	-	-	-	-	-	-	-	-	-	-
หนองบัวลำภู	-	-	-	-	-	-	-	-	-	-	-	-	-	-	-	-	-	-
ขอนแก่น	8	2	6	-	-	-	-	-	-	-	-	-	-	-	-	-	-	-
อุดรธานี	-	-	-	-	-	-	-	-	-	-	-	-	-	-	-	-	-	-
เลย	-	-	-	-	-	-	-	-	-	-	-	-	-	-	-	-	-	-
หนองคาย	-	-	-	-	-	-	-	-	-	-	-	-	-	-	-	-	-	-
มหาสารคาม	30	2	28	-	-	-	-	-	-	-	-	-	30	12	18	-	-	-
ร้อยเอ็ด	-	-	-	-	-	-	-	-	-	-	-	-	-	-	-	-	-	-
กาฬสินธุ์	-	-	-	-	-	-	-	-	-	-	-	-	-	-	-	-	-	-
สกลนคร	-	-	-	-	-	-	-	-	-	-	-	-	-	-	-	-	-	-
นครพนม	-	-	-	-	-	-	-	-	-	-	-	-	-	-	-	-	-	-
มุกดาหาร	-	-	-	-	-	-	-	-	-	-	-	-	-	-	-	-	-	-
<b>รวมภาคใต้</b>	-	-	-	-	-	-	-	-	-	-	-	-	-	-	-	-	-	-
นครศรีธรรมราช	-	-	-	-	-	-	-	-	-	-	-	-	-	-	-	-	-	-
กระบี่	-	-	-	-	-	-	-	-	-	-	-	-	-	-	-	-	-	-
พังงา	-	-	-	-	-	-	-	-	-	-	-	-	-	-	-	-	-	-

ตารางที่ 6 ผู้สำเร็จการศึกษา พ.ศ. 2559 ระดับปริญญาตรี ที่ประสงค์จะทำงาน จำแนกตามจังหวัด เพศ และคณะวิชา

จังหวัด	สาธารณสุขศาสตร์			อักษรศาสตร์			พัฒนศาสตร์			วิทยาศาสตร์การแพทย์			สัตวแพทย์			ไม่ระบุ		
	รวม	ชาย	หญิง	รวม	ชาย	หญิง	รวม	ชาย	หญิง	รวม	ชาย	หญิง	รวม	ชาย	หญิง	รวม	ชาย	หญิง
ภูเก็ต	-	-	-	-	-	-	-	-	-	-	-	-	-	-	-	-	-	-
สุราษฎร์ธานี	-	-	-	-	-	-	-	-	-	-	-	-	-	-	-	-	-	-
ระนอง	-	-	-	-	-	-	-	-	-	-	-	-	-	-	-	-	-	-
ชุมพร	-	-	-	-	-	-	-	-	-	-	-	-	-	-	-	-	-	-
สงขลา	-	-	-	-	-	-	-	-	-	-	-	-	-	-	-	-	-	-
สตูล	-	-	-	-	-	-	-	-	-	-	-	-	-	-	-	-	-	-
ตรัง	-	-	-	-	-	-	-	-	-	-	-	-	-	-	-	-	-	-
พัทลุง	-	-	-	-	-	-	-	-	-	-	-	-	-	-	-	-	-	-
ปัตตานี	-	-	-	-	-	-	-	-	-	-	-	-	-	-	-	-	-	-
ยะลา	-	-	-	-	-	-	-	-	-	-	-	-	-	-	-	-	-	-
นราธิวาส	-	-	-	-	-	-	-	-	-	-	-	-	-	-	-	-	-	-

ที่มา : กองบริหารข้อมูลตลาดแรงงาน กรมการจัดหางาน

ตารางที่ 7 ผู้สำเร็จการศึกษา พ.ศ. 2559 ที่ประสงค์จะฝึกอาชีพ ประกอบอาชีพส่วนตัว รับงานไปทำที่บ้านและไปทำงานต่างประเทศ จำแนกตามภาค/จังหวัด และเพศ

ภาค/จังหวัด	รวม		ฝึกอาชีพ		ประกอบอาชีพส่วนตัว			รับงานไปทำที่บ้าน			ไปทำงานต่างประเทศ				
	รวม	ชาย	หญิง	รวม	ชาย	หญิง	รวม	ชาย	หญิง	รวม	ชาย	หญิง	รวม	ชาย	หญิง
<b>รวม</b>	<b>423,069</b>	<b>175,671</b>	<b>247,398</b>	<b>133,580</b>	<b>61,804</b>	<b>71,776</b>	<b>121,736</b>	<b>52,396</b>	<b>69,340</b>	<b>74,390</b>	<b>27,882</b>	<b>46,508</b>	<b>93,363</b>	<b>33,589</b>	<b>59,774</b>
กรุงเทพมหานคร	66,664	28,499	38,165	19,447	9,133	10,314	18,805	8,421	10,384	13,284	5,357	7,927	15,128	5,588	9,540
<b>รวมภาคกลาง</b>	<b>32,073</b>	<b>13,340</b>	<b>18,733</b>	<b>10,346</b>	<b>4,909</b>	<b>5,437</b>	<b>9,168</b>	<b>3,941</b>	<b>5,227</b>	<b>5,608</b>	<b>2,144</b>	<b>3,464</b>	<b>6,951</b>	<b>2,346</b>	<b>4,605</b>
สมุทรปราการ	5,761	1,945	3,816	1,904	748	1,156	1,598	571	1,027	749	283	466	1,510	343	1,167
นนทบุรี	3,304	1,366	1,938	1,024	479	545	970	423	547	622	228	394	688	236	452
ปทุมธานี	4,485	1,666	2,819	1,486	614	872	1,275	477	798	731	266	465	993	309	684
พระนครศรีอยุธยา	3,758	1,740	2,018	1,168	603	565	1,067	513	554	743	307	436	780	317	463
อ่างทอง	2,906	1,355	1,551	891	477	414	860	413	447	595	241	354	560	224	336
ลพบุรี	4,298	1,912	2,386	1,437	763	674	1,159	528	631	810	316	494	892	305	587
สิงห์บุรี	2,509	1,277	1,232	825	472	353	734	381	353	480	197	283	470	227	243
ชัยนาท	2,654	1,230	1,424	784	420	364	754	367	387	482	185	297	634	258	376
สระบุรี	2,398	849	1,549	827	333	494	751	268	483	396	121	275	424	127	297
<b>รวมภาคเหนือ</b>	<b>62,671</b>	<b>26,465</b>	<b>36,206</b>	<b>21,312</b>	<b>9,910</b>	<b>11,402</b>	<b>17,369</b>	<b>7,598</b>	<b>9,771</b>	<b>10,084</b>	<b>3,836</b>	<b>6,248</b>	<b>13,906</b>	<b>5,121</b>	<b>8,785</b>
เชียงใหม่	13,885	6,061	7,824	4,226	1,979	2,247	3,646	1,708	1,938	2,419	1,021	1,398	3,594	1,353	2,241
ลำพูน	169	89	80	105	57	48	42	22	20	3	2	1	19	8	11
ลำปาง	2,191	942	1,249	1,183	561	622	624	266	358	48	20	28	336	95	241
อุตรดิตถ์	4,172	1,919	2,253	2,020	1,007	1,013	1,414	644	770	155	59	96	583	209	374
แพร่	2,197	900	1,297	734	331	403	597	258	339	396	138	258	470	173	297
น่าน	2,358	1,024	1,334	1,212	519	693	593	270	323	228	97	131	325	138	187
พะเยา	3,099	1,495	1,604	1,021	548	473	821	419	402	519	225	294	738	303	435
เชียงราย	5,706	2,455	3,251	1,699	769	930	1,494	676	818	1,010	400	610	1,503	610	893
แม่ฮ่องสอน	2,978	1,199	1,779	944	433	511	783	330	453	580	195	385	671	241	430
นครสวรรค์	735	354	381	561	292	269	124	46	78	1	-	1	49	16	33
อุทัยธานี	358	198	160	168	105	63	124	61	63	11	3	8	55	29	26
กำแพงเพชร	3,656	1,255	2,401	1,037	390	647	1,063	362	701	785	242	543	771	261	510

ตารางที่ 7 ผู้สำเร็จการศึกษา พ.ศ. 2559 ที่ประสงค์จะฝึกอาชีพ ประกอบอาชีพส่วนตัว ว่างงานไปทำที่บ้านและไปทำงานต่างประเทศ จำแนกตามภาค/จังหวัด และเพศ

ภาค/จังหวัด	รวม		ฝึกอาชีพ			ประกอบอาชีพส่วนตัว			ว่างงานไปทำที่บ้าน			ไปทำงานต่างประเทศ			
	รวม	ชาย	หญิง	รวม	ชาย	หญิง	รวม	ชาย	หญิง	รวม	ชาย	หญิง	รวม	ชาย	หญิง
ตาก	884	313	571	239	93	146	247	86	161	179	65	114	219	69	150
สุโขทัย	5,771	2,467	3,304	1,846	914	932	1,586	716	870	1,090	396	694	1,249	441	808
พิษณุโลก	8,233	3,249	4,984	2,295	1,003	1,292	2,369	951	1,418	1,556	567	989	2,013	728	1,285
พิจิตร	1,271	539	732	399	190	209	343	156	187	221	83	138	308	110	198
เพชรบูรณ์	5,008	2,006	3,002	1,623	719	904	1,499	627	872	883	323	560	1,003	337	666
<b>รวมภาคตะวันออกเฉียงเหนือ</b>	<b>8,966</b>	<b>4,159</b>	<b>4,807</b>	<b>4,930</b>	<b>2,463</b>	<b>2,467</b>	<b>2,722</b>	<b>1,160</b>	<b>1,562</b>	<b>479</b>	<b>224</b>	<b>255</b>	<b>835</b>	<b>312</b>	<b>523</b>
สระแก้ว	863	379	484	581	279	302	232	88	144	17	7	10	33	5	28
ตราด	1,946	1,022	924	682	388	294	553	297	256	288	138	150	423	199	224
ปราจีนบุรี	596	271	325	357	163	194	183	77	106	17	14	3	39	17	22
ชลบุรี	2,384	1,169	1,215	1,445	771	674	735	312	423	73	39	34	131	47	84
นครนายก	951	418	533	603	280	323	295	129	166	7	3	4	46	6	40
จันทบุรี	283	119	164	103	53	50	79	33	46	32	11	21	69	22	47
ฉะเชิงเทรา	952	392	560	603	283	320	307	102	205	12	2	10	30	5	25
ระยอง	991	389	602	556	246	310	338	122	216	33	10	23	64	11	53
<b>รวมภาคตะวันตก</b>	<b>49,076</b>	<b>21,048</b>	<b>28,028</b>	<b>15,256</b>	<b>7,295</b>	<b>7,961</b>	<b>14,445</b>	<b>6,477</b>	<b>7,968</b>	<b>8,801</b>	<b>3,386</b>	<b>5,415</b>	<b>10,574</b>	<b>3,890</b>	<b>6,684</b>
ราชบุรี	12,784	5,091	7,693	3,789	1,735	2,054	3,593	1,543	2,050	2,414	864	1,550	2,988	949	2,039
นครปฐม	7,366	2,936	4,430	2,132	935	1,197	2,300	983	1,317	1,217	443	774	1,717	575	1,142
สุพรรณบุรี	4,035	1,601	2,434	1,280	571	709	1,185	475	710	698	242	456	872	313	559
ประจวบคีรีขันธ์	4,643	2,313	2,330	1,818	961	857	1,652	829	823	587	268	319	586	255	331
สมุทรสงคราม	2,347	1,162	1,185	747	401	346	647	319	328	488	206	282	465	236	229
เพชรบุรี	3,106	1,392	1,714	833	403	430	860	401	459	630	262	368	783	326	457
สมุทรสาคร	6,001	2,769	3,232	1,900	987	913	1,706	821	885	1,113	454	659	1,282	507	775
กาญจนบุรี	8,794	3,784	5,010	2,757	1,302	1,455	2,502	1,106	1,396	1,654	647	1,007	1,881	729	1,152
<b>รวมภาคตะวันออกเฉียงเหนือ</b>	<b>150,983</b>	<b>61,623</b>	<b>89,360</b>	<b>46,373</b>	<b>21,188</b>	<b>25,185</b>	<b>42,658</b>	<b>17,986</b>	<b>24,672</b>	<b>27,564</b>	<b>10,078</b>	<b>17,486</b>	<b>34,388</b>	<b>12,371</b>	<b>22,017</b>
นครราชสีมา	9,140	3,791	5,349	2,595	1,202	1,393	2,588	1,113	1,475	1,683	644	1,039	2,274	832	1,442

ตารางที่ 7 ผู้สำเร็จการศึกษา พ.ศ. 2559 ที่ประสงค์จะฝึกอาชีพ ประกอบอาชีพส่วนตัว ใช้งานไปทำที่บ้านและไปทำงานต่างประเทศ จำแนกตามภาค/จังหวัด และเพศ

ภาค/จังหวัด	รวม		ฝึกอาชีพ		ประกอบอาชีพส่วนตัว			ใช้งานไปทำที่บ้าน			ไปทำงานต่างประเทศ		
	รวม	ชาย	รวม	ชาย	รวม	ชาย	หญิง	รวม	ชาย	หญิง	รวม	ชาย	หญิง
	หญิง	ชาย	รวม	ชาย	รวม	ชาย	หญิง	รวม	ชาย	หญิง	รวม	ชาย	หญิง
บุรีรัมย์	6,741	2,828	3,913	1,030	1,154	855	1,063	1,267	447	820	1,372	496	876
สุรินทร์	12,877	4,905	7,972	1,787	2,300	1,429	2,135	2,366	784	1,582	2,860	905	1,955
ศรีสะเกษ	1,294	470	824	185	279	150	232	215	67	148	233	68	165
อุบลราชธานี	22,197	8,240	13,957	2,847	3,851	2,395	3,836	4,332	1,447	2,885	4,936	1,551	3,385
ยโสธร	4,370	1,816	2,554	627	695	504	641	883	332	551	1,020	353	667
ชัยภูมิ	13,883	6,066	7,817	2,022	2,156	1,769	2,077	2,724	1,076	1,648	3,135	1,199	1,936
อำนาจเจริญ	4,580	1,792	2,788	604	725	534	784	895	314	581	1,038	340	698
บึงกาฬ	428	132	296	50	99	47	81	66	14	52	85	21	64
หนองบัวลำภู	3,042	1,153	1,889	418	520	330	526	561	177	384	687	228	459
ขอนแก่น	4,828	2,112	2,716	834	1,040	754	926	308	130	178	966	394	572
อุดรธานี	5,133	2,351	2,782	869	1,017	735	981	450	244	206	1,081	503	578
เลย	6,070	2,240	3,830	684	983	668	1,085	1,187	429	758	1,463	459	1,004
หนองคาย	12,470	5,403	7,067	1,738	1,854	1,450	1,836	2,420	947	1,473	3,172	1,268	1,904
มหาสารคาม	4,668	1,616	3,052	698	1,008	470	867	612	170	442	1,013	278	735
ร้อยเอ็ด	11,078	4,793	6,285	1,568	1,652	1,366	1,672	2,186	870	1,316	2,634	989	1,645
กาฬสินธุ์	7,548	3,370	4,178	1,111	1,101	969	1,100	1,471	572	899	1,796	718	1,078
สกลนคร	12,226	5,288	6,938	1,829	1,959	1,515	1,897	2,300	866	1,434	2,726	1,078	1,648
นครพนม	7,793	3,027	4,766	1,022	1,299	871	1,356	1,499	499	1,000	1,746	635	1,111
มุกดาหาร	617	230	387	63	100	62	102	139	49	90	151	56	95
<b>รวมภาคใต้</b>	<b>52,636</b>	<b>20,537</b>	<b>32,099</b>	<b>6,906</b>	<b>9,010</b>	<b>6,813</b>	<b>9,756</b>	<b>8,570</b>	<b>2,857</b>	<b>5,713</b>	<b>11,581</b>	<b>3,961</b>	<b>7,620</b>
นครศรีธรรมราช	7,127	2,654	4,473	825	1,128	886	1,422	1,036	344	692	1,830	599	1,231
กระบี่	2,888	1,115	1,773	368	524	339	484	598	217	381	575	191	384
พังงา	1,621	625	996	223	292	197	273	344	115	229	292	90	202
ภูเก็ต	3,251	1,432	1,819	463	519	587	631	260	83	177	791	299	492
สุราษฎร์ธานี	10,425	4,543	5,882	1,525	1,431	1,429	1,799	1,793	669	1,124	2,448	920	1,528
ระนอง	2,173	959	1,214	333	369	306	352	454	184	270	359	136	223

ตารางที่ 7 ผู้สำเร็จการศึกษา พ.ศ. 2559 ที่ประสงค์จะฝึกอาชีพ ประกอบอาชีพส่วนตัว รับประทานอาหารและไปทำงานต่างประเทศ จำแนกตามภาค/จังหวัด และเพศ

ภาค/จังหวัด	รวม		ฝึกอาชีพ		ประกอบอาชีพส่วนตัว			รับงานไปทำที่บ้าน			ไปทำงานต่างประเทศ				
	รวม	ชาย	หญิง	รวม	ชาย	หญิง	รวม	ชาย	หญิง	รวม	ชาย	หญิง	รวม	ชาย	หญิง
ชลบุรี	2,843	1,323	1,520	899	490	409	1,038	524	514	307	97	210	599	212	387
สงขลา	4,223	1,505	2,718	1,569	596	973	1,430	527	903	552	149	403	672	233	439
สตูล	2,881	958	1,923	778	294	484	708	256	452	605	181	424	790	227	563
ตรัง	3,462	1,326	2,136	1,050	427	623	912	377	535	674	228	446	826	294	532
พัทลุง	3,214	1,012	2,202	943	338	605	930	313	617	659	185	474	682	176	506
ปัตตานี	2,155	862	1,293	724	302	422	597	248	349	417	152	265	417	160	257
ยะลา	1,703	600	1,103	500	172	328	719	266	453	80	28	52	404	134	270
นราธิวาส	4,670	1,623	3,047	1,453	550	903	1,530	558	972	791	225	566	896	290	606

ที่มา : กองบริหารข้อมูลตลาดแรงงาน กรมการจัดหางาน

ตารางที่ 8 ผู้สำเร็จการศึกษา พ.ศ. 2559 ที่สนใจฝึกอาชีพ 10 อันดับ จำแนกตามจังหวัด และเพศ

ภาค/จังหวัด	รวม		ผู้ประกอบอาชีพไทย ขนไทย และนานาชาติ		ช่างซ่อมรถยนต์ และทำสีรถยนต์		ช่างซ่อมคอมพิวเตอร์		ช่างไฟฟ้า		ช่างอิเล็กทรอนิกส์			
	รวม	ชาย	รวม	ชาย	รวม	ชาย	รวม	ชาย	รวม	ชาย	รวม	ชาย		
รวม	133,580	61,804	60,174	8,290	51,884	18,205	16,408	1,797	17,473	11,537	5,936	9,229	6,023	3,206
กรุงเทพมหานคร	19,447	9,133	10,098	1,853	8,245	2,016	1,773	243	3,564	2,764	800	947	666	281
รวมภาคกลาง	10,346	4,909	4,434	588	3,846	1,801	1,583	218	1,635	1,068	567	589	338	251
สมุทรปราการ	1,904	748	1,020	149	871	118	99	19	244	167	77	118	81	37
นนทบุรี	1,024	479	495	73	422	144	125	19	185	142	43	47	31	16
ปทุมธานี	1,486	614	773	108	665	189	170	19	252	162	90	40	29	11
พระนครศรีอยุธยา	1,168	603	406	45	361	286	243	43	173	119	54	96	47	49
อ่างทอง	891	477	329	45	284	142	123	19	149	99	50	45	29	16
ลพบุรี	1,437	763	476	48	428	329	299	30	211	119	92	84	36	48
สิงห์บุรี	825	472	265	38	227	228	202	26	177	129	48	70	36	34
ชัยนาท	784	420	263	32	231	248	230	18	122	68	54	43	25	18
สระบุรี	827	333	407	50	357	117	92	25	122	63	59	46	24	22
รวมภาคเหนือ	21,312	9,910	10,188	1,500	8,688	899	816	83	2,341	1,549	792	1,228	837	391
เชียงใหม่	4,226	1,979	2,051	335	1,716	255	235	20	489	368	121	202	145	57
ลำพูน	105	57	41	6	35	23	23	-	12	8	4	10	6	4
ลำปาง	1,183	561	526	71	455	233	212	21	96	56	40	89	53	36
อุตรดิตถ์	2,020	1,007	834	120	714	42	36	6	340	206	134	107	67	40
แพร่	734	331	346	49	297	-	-	-	59	39	20	40	22	18
น่าน	1,212	519	692	87	605	2	1	1	108	79	29	40	33	7
พะเยา	1,021	548	463	83	380	-	-	-	111	88	23	39	29	10
เชียงราย	1,699	769	936	147	789	-	-	-	107	88	19	101	82	19
แม่ฮ่องสอน	944	433	423	43	380	-	-	-	84	53	31	47	32	15
นครสวรรค์	561	292	282	98	184	109	101	8	88	36	52	30	21	9
อุทัยธานี	168	105	49	6	43	38	38	-	16	8	8	28	23	5
กำแพงเพชร	1,037	390	603	72	531	2	2	-	159	102	57	59	46	13
ตาก	239	93	121	7	114	-	-	-	34	18	16	6	5	1

ตารางที่ 8 ผู้สำเร็จการศึกษา พ.ศ. 2559 ที่สนใจฝึกอาชีพ 10 อันดับ จำแนกตามจังหวัด และเพศ

ภาค/จังหวัด	รวม		ผู้ประกอบอาชีพไทย คนไทย และนานาชาติ		ช่างซ่อมรถยนต์ ช่างซ่อมตัวถังและทำสีรถยนต์		ช่างซ่อมคอมพิวเตอร์		ช่างไฟฟ้า		ช่างอิเล็กทรอนิกส์				
	รวม	ชาย	หญิง	รวม	ชาย	หญิง	รวม	ชาย	หญิง	รวม	ชาย	หญิง			
สุโขทัย	1,846	914	932	752	98	654	69	160	102	128	106	22	143	92	51
พิษณุโลก	2,295	1,003	1,292	1,172	178	994	89	286	186	170	141	29	154	92	62
พิจิตร	399	190	209	203	25	178	6	34	24	15	13	2	34	27	7
เพชรบูรณ์	1,623	719	904	694	75	619	31	158	88	146	117	29	99	62	37
<b>รวมภาคตะวันออกเฉียงเหนือ</b>	<b>4,930</b>	<b>2,463</b>	<b>2,467</b>	<b>2,140</b>	<b>316</b>	<b>1,824</b>	<b>981</b>	<b>549</b>	<b>382</b>	<b>546</b>	<b>454</b>	<b>92</b>	<b>329</b>	<b>209</b>	<b>120</b>
ชลบุรี	1,445	771	674	630	99	531	317	185	132	198	171	27	66	51	15
ระยอง	556	246	310	259	34	225	128	60	39	55	33	22	35	17	18
จันทบุรี	103	53	50	41	3	38	8	11	9	9	9	-	8	4	4
ตราด	682	388	294	244	54	190	7	78	64	93	83	10	50	34	16
ฉะเชิงเทรา	603	283	320	282	43	239	147	79	40	33	29	4	44	36	8
ปราจีนบุรี	357	163	194	165	18	147	64	34	28	44	36	8	32	14	18
นครนายก	603	280	323	278	39	239	134	63	43	63	49	14	48	25	23
สระแก้ว	581	279	302	241	26	215	176	39	27	51	44	7	46	28	18
<b>รวมภาคตะวันตก</b>	<b>15,256</b>	<b>7,295</b>	<b>7,961</b>	<b>6,210</b>	<b>818</b>	<b>5,392</b>	<b>2,956</b>	<b>2,183</b>	<b>1,414</b>	<b>1,690</b>	<b>1,367</b>	<b>323</b>	<b>1,104</b>	<b>718</b>	<b>386</b>
ราชบุรี	3,789	1,735	2,054	1,547	181	1,366	666	608	370	515	401	114	264	159	105
กาญจนบุรี	2,757	1,302	1,455	1,033	110	923	524	433	281	384	301	83	184	114	70
สุพรรณบุรี	1,280	571	709	575	75	500	235	143	96	96	76	20	91	67	24
นครปฐม	2,132	935	1,197	1,025	171	854	312	284	184	178	143	35	155	98	57
สมุทรสาคร	1,900	987	913	731	119	612	417	250	194	151	117	34	177	119	58
สมุทรสงคราม	747	401	346	262	31	231	187	88	48	87	77	10	55	40	15
เพชรบุรี	833	403	430	370	49	321	140	103	73	108	97	11	59	43	16
ประจวบคีรีขันธ์	1,818	961	857	667	82	585	475	274	168	171	155	16	119	78	41
<b>รวมภาคตะวันออกเฉียงเหนือ</b>	<b>46,373</b>	<b>21,188</b>	<b>25,185</b>	<b>18,908</b>	<b>2,259</b>	<b>16,649</b>	<b>7,598</b>	<b>5,470</b>	<b>3,221</b>	<b>4,379</b>	<b>3,654</b>	<b>725</b>	<b>3,978</b>	<b>2,497</b>	<b>1,481</b>
นครราชสีมา	2,595	1,202	1,393	1,160	180	980	336	339	257	242	193	49	214	127	87
บุรีรัมย์	2,184	1,030	1,154	888	97	791	647	136	78	155	132	23	209	122	87
สุรินทร์	4,087	1,787	2,300	1,608	187	1,421	713	273	131	374	299	75	346	196	150

ตารางที่ 8 ผู้สำเร็จการศึกษา พ.ศ. 2559 ที่สนใจฝึกอาชีพ 10 อันดับ จำแนกตามจังหวัด และเพศ

ภาค/จังหวัด	รวม		ผู้ประกอบอาชีพไทย ชนมไทย และนานาชาติ		ช่างซ่อมรถยนต์		ช่างซ่อมตัวถังและทำสีรถยนต์		ช่างซ่อมคอมพิวเตอร์			ช่างไฟฟ้า			ช่างอิเล็กทรอนิกส์			
	รวม	ชาย	หญิง	รวม	ชาย	หญิง	รวม	ชาย	หญิง	รวม	ชาย	หญิง	รวม	ชาย	หญิง	รวม	ชาย	หญิง
ศรีสะเกษ	464	185	279	228	15	213	131	113	18	25	13	12	27	20	7	30	20	10
อุบลราชธานี	6,698	2,847	3,851	2,580	183	2,397	974	907	67	779	442	337	768	633	135	574	349	225
ยโสธร	1,322	627	695	529	62	467	191	176	15	154	116	38	163	134	29	129	69	60
ชัยภูมิ	4,178	2,022	2,156	1,644	200	1,444	3	3	-	549	369	180	421	339	82	302	185	117
อำนาจเจริญ	1,329	604	725	449	45	404	198	181	17	230	117	113	160	135	25	107	71	36
บึงกาฬ	149	50	99	96	15	81	29	23	6	7	4	3	5	4	1	5	4	1
หนองบัวลำภู	938	418	520	384	47	337	205	187	18	105	69	36	78	61	17	85	46	39
ขอนแก่น	1,874	834	1,040	962	226	736	313	279	34	335	149	186	61	56	5	176	117	59
อุดรธานี	1,886	869	1,017	883	168	715	341	315	26	366	155	211	120	114	6	132	108	24
เลย	1,667	684	983	795	89	706	259	227	32	227	143	84	171	148	23	105	57	48
หนองคาย	3,592	1,738	1,854	1,357	146	1,211	762	701	61	486	329	157	361	321	40	328	194	134
มหาสารคาม	1,706	698	1,008	654	62	592	328	288	40	316	135	181	111	91	20	137	88	49
ร้อยเอ็ด	3,220	1,568	1,652	1,303	187	1,116	727	670	57	295	194	101	316	254	62	332	218	114
กาฬสินธุ์	2,212	1,111	1,101	918	119	799	3	3	-	250	169	81	244	215	29	147	94	53
สกลนคร	3,788	1,829	1,959	1,396	145	1,251	924	845	79	304	194	110	368	308	60	425	298	127
นครพนม	2,321	1,022	1,299	1,000	83	917	514	468	46	277	145	132	221	185	36	182	126	56
มุกดาหาร	163	63	100	74	3	71	-	-	-	17	12	5	13	12	1	13	8	5
<b>รวมภาคใต้</b>	<b>15,916</b>	<b>6,906</b>	<b>9,010</b>	<b>8,196</b>	<b>956</b>	<b>7,240</b>	<b>1,954</b>	<b>1,761</b>	<b>193</b>	<b>1,731</b>	<b>1,139</b>	<b>592</b>	<b>996</b>	<b>880</b>	<b>116</b>	<b>1,054</b>	<b>758</b>	<b>296</b>
นครศรีธรรมราช	1,953	825	1,128	912	84	828	379	344	35	280	183	97	146	119	27	139	89	50
กระบี่	892	368	524	532	63	469	-	-	-	76	62	14	45	43	2	52	39	13
พังงา	515	223	292	279	27	252	-	-	-	37	27	10	39	34	5	26	22	4
ภูเก็ต	982	463	519	583	121	462	189	177	12	63	52	11	57	54	3	48	42	6
สุราษฎร์ธานี	2,956	1,525	1,431	1,172	135	1,037	67	63	4	484	292	192	239	214	25	233	172	61
ระนอง	702	333	369	316	41	275	213	173	40	61	41	20	50	48	2	36	26	10
ชุมพร	899	490	409	387	53	334	228	214	14	80	61	19	57	52	5	68	55	13
สงขลา	1,569	596	973	848	87	761	248	223	25	166	91	75	70	60	10	142	102	40

ตารางที่ 8 ผู้สำเร็จการศึกษา พ.ศ. 2559 ที่สนใจฝึกอาชีพ 10 อันดับ จำแนกตามจังหวัด และเพศ

ภาค/จังหวัด	รวม		ผู้ประกอบการไทย ชนบท และนานาชาติ		ผู้ประกอบการไทย ชนบท และทำเสรีเขต		ช่างซ่อมรถยนต์		ช่างซ่อมคอมพิวเตอร์		ช่างไฟฟ้า		ช่างอิเล็กทรอนิกส์	
	รวม	ชาย	รวม	ชาย	รวม	ชาย	รวม	ชาย	รวม	ชาย	รวม	ชาย	รวม	ชาย
สุโขทัย	778	294	389	27	362	106	119	69	46	42	69	44	4	25
ศรีสะเกษ	1,050	427	575	56	519	43	46	72	32	60	60	42	5	18
พิจิตร	943	338	565	62	503	160	176	31	18	48	52	31	16	21
ปัตตานี	724	302	384	43	341	37	44	62	23	27	51	38	5	13
ยะลา	500	172	340	40	300	77	86	16	9	16	23	19	1	4
นราธิวาส	1,453	550	914	117	797	144	159	80	26	63	55	37	6	18

ตารางที่ 8 ผู้สำเร็จการศึกษา พ.ศ. 2559 ที่สนใจฝึกอาชีพ 10 อันดับ จำแนกตามจังหวัด และเพศ

ภาค/จังหวัด	ช่างซ่อมรถจักรยานยนต์		พนักงานกวาดถนนไทย		ช่างเย็บ/ออกแบบเสื้อผ้า รองเท้า กระเป๋า		งานให้บริการด้านต่างๆ		งานช่างสาขาต่างๆ						
	รวม	ชาย	หญิง	รวม	ชาย	หญิง	รวม	ชาย	หญิง	รวม	ชาย	หญิง			
รวม	9,110	8,313	797	5,955	842	5,113	52	34	18	1,375	488	887	181	120	61
กรุงเทพมหานคร	1,075	988	87	493	116	377	9	7	2	17	3	14	13	8	5
รวมภาคกลาง	435	385	50	231	43	188	5	2	3	93	15	78	13	5	8
สมุทรปราการ	142	125	17	47	10	37	4	1	3	84	13	71	9	4	5
นนทบุรี	41	35	6	22	6	16	-	-	-	-	-	-	1	-	1
ปทุมธานี	60	52	8	52	5	47	-	-	-	3	1	2	2	1	1
พระนครศรีอยุธยา	13	8	5	25	2	23	-	-	-	-	-	-	-	-	-
อ่างทอง	91	88	3	15	2	13	1	1	-	2	-	2	-	-	-
ลพบุรี	34	29	5	28	6	22	-	-	-	-	-	-	-	-	-
สิงห์บุรี	-	-	-	14	6	8	-	-	-	-	-	-	-	-	-
ชัยนาท	-	-	-	22	5	17	-	-	-	-	-	-	1	-	1
สระบุรี	54	48	6	6	1	5	-	-	-	4	1	3	-	-	-
รวมภาคเหนือ	3,648	3,342	306	601	99	502	10	6	4	478	180	298	29	24	5
เชียงใหม่	601	543	58	130	29	101	2	1	1	188	65	123	14	11	3
ลำพูน	-	-	-	3	-	3	-	-	-	8	7	1	-	-	-
ลำปาง	11	10	1	28	6	22	1	-	1	5	1	4	-	-	-
อุดรธานี	350	332	18	39	4	35	-	-	-	-	-	-	-	-	-
แพร่	171	142	29	20	6	14	1	1	-	10	1	9	1	-	1
น่าน	251	229	22	16	2	14	-	-	-	19	11	8	-	-	-
พะเยา	273	258	15	18	3	15	-	-	-	24	9	15	-	-	-
เชียงราย	379	348	31	64	11	53	1	1	-	12	9	3	-	-	-
แม่ฮ่องสอน	236	211	25	34	4	30	-	-	-	27	9	18	1	1	-
นครสวรรค์	3	2	1	1	-	1	-	-	-	-	-	-	1	1	-
อุทัยธานี	-	-	-	4	-	4	-	-	-	-	-	-	-	-	-
กำแพงเพชร	112	103	9	34	3	31	-	-	-	1	-	1	-	-	-
ตาก	39	38	1	4	-	4	-	-	-	9	7	2	-	-	-

ตารางที่ 8 ผู้สำเร็จการศึกษา พ.ศ. 2559 ที่สนใจฝึกอาชีพ 10 อันดับ จำแนกตามจังหวัด และเพศ

ภาค/จังหวัด	ช่างซ่อมรถจักรยานยนต์			พนักงานกวาดถนนไทย			ช่างเย็บ/ออกแบบเสื้อผ้า รองเท้า กระเป๋า			งานให้บริการด้านต่างๆ			งานช่างสาขาต่างๆ		
	รวม	ชาย	หญิง	รวม	ชาย	หญิง	รวม	ชาย	หญิง	รวม	ชาย	หญิง	รวม	ชาย	หญิง
สุโขทัย	434	403	31	51	5	46	3	2	1	98	36	62	8	8	-
พิษณุโลก	328	300	28	63	11	52	-	-	-	31	16	15	2	1	1
พิจิตร	97	90	7	10	5	5	-	-	-	-	-	-	-	-	-
เพชรบูรณ์	363	333	30	82	10	72	2	1	1	46	9	37	2	2	-
<b>รวมภาคตะวันออกเฉียงเหนือ</b>	<b>161</b>	<b>143</b>	<b>18</b>	<b>142</b>	<b>23</b>	<b>119</b>	<b>17</b>	<b>11</b>	<b>6</b>	<b>54</b>	<b>21</b>	<b>33</b>	<b>11</b>	<b>8</b>	<b>3</b>
ชลบุรี	-	-	-	36	10	26	6	5	1	4	3	1	3	3	-
ระยอง	-	-	-	16	1	15	-	-	-	2	2	-	1	1	-
จันทบุรี	21	18	3	3	1	2	-	-	-	2	1	1	-	-	-
ตราด	140	125	15	25	9	16	1	-	1	44	15	29	-	-	-
ฉะเชิงเทรา	-	-	-	16	1	15	1	-	1	-	-	-	1	-	1
ปราจีนบุรี	-	-	-	11	1	10	3	2	1	1	-	1	3	2	1
นครนายก	-	-	-	11	-	11	3	2	1	1	-	1	2	1	1
สระแก้ว	-	-	-	24	-	24	3	2	1	-	-	-	1	1	-
<b>รวมภาคตะวันตก</b>	<b>19</b>	<b>19</b>	<b>-</b>	<b>672</b>	<b>98</b>	<b>574</b>	<b>3</b>	<b>1</b>	<b>2</b>	<b>394</b>	<b>180</b>	<b>214</b>	<b>25</b>	<b>16</b>	<b>9</b>
ราชบุรี	-	-	-	167	21	146	-	-	-	15	10	5	7	4	3
กาญจนบุรี	-	-	-	176	20	156	1	-	1	16	6	10	6	1	5
สุพรรณบุรี	6	6	-	53	6	47	1	1	-	76	33	43	4	4	-
นครปฐม	9	9	-	92	15	77	1	-	1	73	31	42	3	3	-
สมุทรสาคร	-	-	-	77	16	61	-	-	-	97	45	52	-	-	-
สมุทรสงคราม	3	3	-	21	2	19	-	-	-	44	26	18	-	-	-
เพชรบุรี	1	1	-	49	9	40	-	-	-	3	2	1	-	-	-
ประจวบคีรีขันธ์	-	-	-	37	9	28	-	-	-	70	27	43	5	4	1
<b>รวมภาคตะวันออกเฉียงเหนือ</b>	<b>2,417</b>	<b>2,155</b>	<b>262</b>	<b>3,277</b>	<b>373</b>	<b>2,904</b>	<b>8</b>	<b>7</b>	<b>1</b>	<b>278</b>	<b>67</b>	<b>211</b>	<b>60</b>	<b>40</b>	<b>20</b>
นครราชสีมา	121	108	13	179	26	153	-	-	-	2	1	1	2	1	1
บุรีรัมย์	4	4	-	142	16	126	-	-	-	1	-	1	2	2	-
สุรินทร์	319	270	49	322	26	296	1	1	-	116	26	90	15	10	5

ตารางที่ 8 ผู้สำเร็จการศึกษา พ.ศ. 2559 ที่สนใจฝึกอาชีพ 10 อันดับ จำแนกตามจังหวัด และเพศ

ภาค/จังหวัด	ช่างซ่อมรถจักรยานยนต์			พนักงานกวาดถนนไทย			ช่างเย็บ/ออกแบบเสื้อผ้า รองเท้า กระเป๋า			งานให้บริการด้านต่างๆ			งานช่างสาขาต่างๆ		
	รวม	ชาย	หญิง	รวม	ชาย	หญิง	รวม	ชาย	หญิง	รวม	ชาย	หญิง	รวม	ชาย	หญิง
ศรีสะเกษ	-	-	-	22	4	18	-	-	-	-	-	-	1	-	1
อุบลราชธานี	248	235	13	654	55	599	1	1	-	104	32	72	16	10	6
ยโสธร	62	57	5	92	11	81	1	1	-	-	-	-	1	1	-
ชัยภูมิ	1,012	890	122	245	36	209	-	-	-	1	-	1	1	-	1
อำนาจเจริญ	38	35	3	135	15	120	1	1	-	10	3	7	1	1	-
บึงกาฬ	-	-	-	6	-	6	-	-	-	-	-	-	1	-	1
หนองบัวลำภู	2	-	2	79	8	71	-	-	-	-	-	-	-	-	-
ขอนแก่น	2	2	-	21	2	19	2	2	-	-	-	-	2	1	1
อุดรธานี	1	1	-	39	5	34	1	-	1	-	-	-	3	3	-
เลย	-	-	-	110	20	90	-	-	-	-	-	-	-	-	-
หนองคาย	5	5	-	260	35	225	-	-	-	28	2	26	5	5	-
มหาสารคาม	19	17	2	124	12	112	-	-	-	12	2	10	5	3	2
ร้อยเอ็ด	5	5	-	242	40	202	-	-	-	-	-	-	-	-	-
กาฬสินธุ์	546	498	48	101	12	89	-	-	-	3	1	2	-	-	-
สกลนคร	2	2	-	365	34	331	1	1	-	-	-	-	3	2	1
นครพนม	-	-	-	125	14	111	-	-	-	1	-	1	1	1	-
มุกดาหาร	31	26	5	14	2	12	-	-	-	-	-	-	1	-	1
<b>รวมภาคใต้</b>	<b>1,355</b>	<b>1,281</b>	<b>74</b>	<b>539</b>	<b>90</b>	<b>449</b>	<b>-</b>	<b>-</b>	<b>-</b>	<b>61</b>	<b>22</b>	<b>39</b>	<b>30</b>	<b>19</b>	<b>11</b>
นครศรีธรรมราช	-	-	-	94	6	88	-	-	-	-	-	-	3	-	3
กระบี่	165	157	8	19	3	16	-	-	-	-	-	-	3	1	2
พังงา	119	110	9	14	2	12	-	-	-	-	-	-	1	1	-
ภูเก็ต	10	8	2	30	7	23	-	-	-	-	-	-	2	2	-
สุราษฎร์ธานี	639	615	24	65	15	50	-	-	-	56	19	37	1	-	1
ระนอง	-	-	-	26	4	22	-	-	-	-	-	-	-	-	-
ชุมพร	48	45	3	28	7	21	-	-	-	-	-	-	3	3	-
สงขลา	18	17	1	70	12	58	-	-	-	2	2	-	5	2	3

ตารางที่ 8 ผู้สำเร็จการศึกษา พ.ศ. 2559 ที่สนใจฝึกอาชีพ 10 อันดับ จำแนกตามจังหวัด และเพศ

ภาค/จังหวัด	ช่างซ่อมรถจักรยานยนต์			พนักงานกวาดถนนไทย			ช่างเย็บ/ออกแบบเสื้อผ้า รองเท้า กระเป๋า			งานให้บริการด้านต่างๆ			งานช่างสาขาต่างๆ		
	รวม	ชาย	หญิง	รวม	ชาย	หญิง	รวม	ชาย	หญิง	รวม	ชาย	หญิง	รวม	ชาย	หญิง
สุโขทัย	1	1	-	36	5	31	-	-	-	2	-	2	1	-	1
ตรัง	157	148	9	42	5	37	-	-	-	-	-	-	1	1	-
พัทลุง	2	2	-	34	4	30	-	-	-	-	-	-	1	-	1
ปัตตานี	99	86	13	28	8	20	-	-	-	-	-	-	1	1	-
ยะลา	-	-	-	9	4	5	-	-	-	-	-	-	-	-	-
นราธิวาส	97	92	5	44	8	36	-	-	-	1	1	-	8	8	-

ที่มา : กองบริหารข้อมูลตลาดแรงงาน กรมการจัดหางาน

ตารางที่ 9 ผู้สำเร็จการศึกษา พ.ศ. 2559 ที่สนใจประกอบอาชีพส่วนตัว 10 อันดับ จำแนกตามจังหวัด และเพศ

ภาค/จังหวัด	รวม			ค้าขาย			คอมพิวเตอร์และเทคโนโลยีที่เกี่ยวข้อง			บริการซ่อมรถยนต์ จักรยานยนต์ เครื่องใช้ไฟฟ้าและอิเล็กทรอนิกส์			งานแต่งผม/เสริมสวย			เกษตรกรรม		
	รวม	ชาย	หญิง	รวม	ชาย	หญิง	รวม	ชาย	หญิง	รวม	ชาย	หญิง	รวม	ชาย	หญิง	รวม	ชาย	หญิง
รวม	121,736	52,396	69,340	52,163	14,327	37,836	23,891	13,112	10,779	18,965	17,466	1,499	15,141	1,301	13,840	10,583	5,782	4,801
กรุงเทพมหานคร	18,805	8,421	10,384	9,953	3,252	6,701	4,368	2,875	1,493	1,747	1,619	128	1,645	168	1,477	1,043	489	554
รวมภาคกลาง	9,168	3,941	5,227	4,210	1,162	3,048	1,907	1,013	894	1,428	1,276	152	882	87	795	677	390	287
สมุทรปราการ	1,598	571	1,027	895	194	701	305	188	117	172	153	19	134	8	126	57	20	37
นนทบุรี	970	423	547	476	148	328	231	145	86	126	108	18	103	9	94	34	13	21
ปทุมธานี	1,275	477	798	713	181	532	216	129	87	115	102	13	114	18	96	98	46	52
พระนครศรีอยุธยา	1,067	513	554	410	117	293	255	130	125	240	216	24	95	13	82	67	37	30
อ่างทอง	860	413	447	334	93	241	187	99	88	173	161	12	95	9	86	69	49	20
ลพบุรี	1,159	528	631	425	135	290	255	106	149	228	198	30	133	11	122	116	77	39
สิงห์บุรี	734	381	353	284	107	177	175	97	78	158	142	16	64	3	61	53	32	21
ชัยนาท	754	367	387	272	89	183	149	56	93	136	127	9	81	10	71	115	85	30
สระบุรี	751	268	483	401	98	303	134	63	71	80	69	11	63	6	57	68	31	37
รวมภาคเหนือ	17,369	7,598	9,771	7,716	2,197	5,519	3,046	1,649	1,397	2,552	2,362	190	1,771	142	1,629	1,897	1,095	802
เชียงใหม่	3,646	1,708	1,938	1,606	537	1,069	641	435	206	466	429	37	348	25	323	401	214	187
ลำพูน	42	22	20	22	7	15	2	1	1	7	7	-	2	-	2	5	3	2
ลำปาง	624	266	358	272	68	204	118	55	63	109	102	7	52	6	46	70	34	36
อุตรดิตถ์	1,414	644	770	545	154	391	322	149	173	277	252	25	152	11	141	115	76	39
แพร่	597	258	339	225	58	167	118	52	66	110	96	14	68	6	62	71	43	28
น่าน	593	270	323	318	111	207	111	53	58	79	75	4	36	1	35	45	28	17
พะเยา	821	419	402	333	112	221	137	94	43	131	124	7	92	9	83	116	77	39
เชียงราย	1,494	676	818	751	238	513	208	141	67	207	192	15	146	11	135	171	88	83

ตารางที่ 9 ผู้สำเร็จการศึกษา พ.ศ. 2559 ที่สนใจประกอบอาชีพส่วนตัว 10 อันดับ จำแนกตามจังหวัด และเพศ

ภาค/จังหวัด	รวม			ผู้ชาย			ผู้หญิง			คอมพิวเตอร์และเทคโนโลยีที่เกี่ยวข้อง			บริการคอมพิวเตอร์ จักรยานยนต์ เครื่องใช้ไฟฟ้าและอิเล็กทรอนิกส์			งานแต่งหม/เสริมสวย			เกษตรกรรม		
	รวม	ชาย	หญิง	รวม	ชาย	หญิง	รวม	ชาย	หญิง	รวม	ชาย	หญิง	รวม	ชาย	หญิง	รวม	ชาย	หญิง	รวม	ชาย	หญิง
แม่ฮ่องสอน	783	330	453	308	73	235	112	48	64	136	126	10	91	7	84	115	66	49			
นครสวรรค์	124	46	78	61	18	43	32	11	21	2	2	-	3	-	3	26	15	11			
อุทัยธานี	124	61	63	53	13	40	31	14	17	20	20	-	3	-	3	17	14	3			
กำแพงเพชร	1,063	362	701	581	129	452	193	86	107	71	68	3	82	10	72	136	69	67			
ตาก	247	86	161	122	27	95	34	14	20	21	20	1	22	-	22	26	16	10			
สุโขทัย	1,586	716	870	533	130	403	274	122	152	278	262	16	209	15	194	242	164	78			
พิษณุโลก	2,369	951	1,418	1,195	340	855	451	251	200	261	234	27	257	26	231	167	88	79			
พิจิตร	343	156	187	134	31	103	57	34	23	71	70	1	45	4	41	36	17	19			
เพชรบูรณ์	1,499	627	872	657	151	506	205	89	116	306	283	23	163	11	152	138	83	55			
รวมภาคตะวันออก	2,722	1,160	1,562	1,307	373	934	536	315	221	307	286	21	273	26	247	261	138	123			
ชลบุรี	735	312	423	397	121	276	159	105	54	65	62	3	65	5	60	49	19	30			
ระยอง	338	122	216	190	45	145	50	30	20	29	26	3	30	2	28	38	18	20			
ฉะเชิงเทรา	79	33	46	32	4	28	15	11	4	11	10	1	8	1	7	13	7	6			
ตราด	553	297	256	201	84	117	110	77	33	88	79	9	72	7	65	57	39	18			
ฉะเชิงเทรา	307	102	205	166	33	133	59	24	35	22	22	-	27	4	23	27	13	14			
ปราจีนบุรี	183	77	106	89	27	62	39	16	23	23	22	1	16	3	13	14	7	7			
นครนายก	295	129	166	144	40	104	60	32	28	40	38	2	23	1	22	26	16	10			
สระแก้ว	232	86	144	88	19	69	44	20	24	29	27	2	32	3	29	37	19	18			
รวมภาคตะวันตก	14,445	6,477	7,968	5,875	1,744	4,131	3,025	1,730	1,295	2,262	2,095	167	1,697	117	1,580	1,348	671	677			
ราชบุรี	3,593	1,543	2,050	1,383	394	989	843	430	413	563	520	43	489	31	458	302	161	141			
กาญจนบุรี	2,502	1,106	1,396	926	264	662	507	304	203	429	395	34	422	27	395	207	109	98			

ตารางที่ 9 ผู้สำเร็จการศึกษา พ.ศ. 2559 ที่สนใจประกอบอาชีพส่วนตัว 10 อันดับ จำแนกตามจังหวัด และเพศ

ภาค/จังหวัด	รวม			ค้ำขาย			คอมพิวเตอร์และเทคโนโลยีที่เกี่ยวข้อง			บริการซ่อมรถยนต์ จักรยานยนต์ เครื่องใช้ไฟฟ้าและอิเล็กทรอนิกส์			งานแต่งผม/เสริมสวย			เกษตรกรรม		
	รวม	ชาย	หญิง	รวม	ชาย	หญิง	รวม	ชาย	หญิง	รวม	ชาย	หญิง	รวม	ชาย	หญิง	รวม	ชาย	หญิง
สุพรรณบุรี	1,185	475	710	521	139	382	207	111	96	150	134	16	115	10	105	135	66	69
นครปฐม	2,300	983	1,317	1,114	333	781	429	268	161	248	229	19	187	19	168	280	109	171
สมุทรสาคร	1,706	821	885	714	251	463	373	225	148	256	242	14	199	15	184	117	61	56
สมุทรสงคราม	647	319	328	283	85	198	117	73	44	132	123	9	58	-	58	31	19	12
เพชรบุรี	860	401	459	355	111	244	176	114	62	88	81	7	93	7	86	144	86	58
ประจวบคีรีขันธ์	1,652	829	823	579	167	412	373	205	168	396	371	25	134	8	126	132	60	72
<b>รวมภาคตะวันออกเฉียงเหนือ</b>	<b>42,658</b>	<b>17,986</b>	<b>24,672</b>	<b>16,207</b>	<b>4,042</b>	<b>12,165</b>	<b>7,652</b>	<b>3,776</b>	<b>3,876</b>	<b>7,983</b>	<b>7,308</b>	<b>675</b>	<b>6,695</b>	<b>583</b>	<b>6,112</b>	<b>3,939</b>	<b>2,215</b>	<b>1,724</b>
นครราชสีมา	2,588	1,113	1,475	1,178	345	833	482	310	172	337	300	37	377	45	332	213	112	101
บุรีรัมย์	1,918	855	1,063	615	124	491	268	112	156	490	448	42	318	37	281	225	133	92
สุรินทร์	3,564	1,429	2,135	1,266	255	1,011	478	189	289	813	727	86	617	53	564	330	186	144
ศรีสะเกษ	382	150	232	142	28	114	80	30	50	82	72	10	47	3	44	23	11	12
อุบลราชธานี	6,231	2,395	3,836	2,056	381	1,675	1,147	524	623	1,125	1,048	77	1,162	71	1,091	673	349	324
ยโสธร	1,145	504	641	350	87	263	213	123	90	235	212	23	240	17	223	107	65	42
ชัยภูมิ	3,846	1,769	2,077	1,178	348	830	854	434	420	726	659	67	654	60	594	431	267	164
อำนาจเจริญ	1,318	534	784	329	82	247	321	136	185	221	211	10	269	22	247	169	80	89
บึงกาฬ	128	47	81	62	15	47	18	6	12	14	12	2	15	3	12	17	11	6
หนองบัวลำภู	856	330	526	294	52	242	150	69	81	169	152	17	163	16	147	79	41	38
ขอนแก่น	1,680	754	926	1,133	418	715	169	90	79	219	188	31	45	4	41	96	48	48
อุดรธานี	1,716	735	981	1,126	347	779	182	99	83	255	232	23	58	7	51	95	50	45
เลย	1,753	668	1,085	817	190	627	367	196	171	209	192	17	230	16	214	128	73	55
หนองคาย	3,286	1,450	1,836	1,219	306	913	614	321	293	670	612	58	503	47	456	275	163	112

ตารางที่ 9 ผู้สำเร็จการศึกษา พ.ศ. 2559 ที่สนใจประกอบอาชีพส่วนตัว 10 อันดับ จำแนกตามจังหวัด และเพศ

ภาค/จังหวัด	รวม			ผู้ชาย			ผู้หญิง			คอมพิวเตอร์และเทคโนโลยีที่เกี่ยวข้อง			บริการคอมพิวเตอร์ จักรยานยนต์ เครื่องใช้ไฟฟ้าและอิเล็กทรอนิกส์			งานแต่งหม/เสริมสวย			เกษตรกรรม		
	รวม	ชาย	หญิง	รวม	ชาย	หญิง	รวม	ชาย	หญิง	รวม	ชาย	หญิง	รวม	ชาย	หญิง	รวม	ชาย	หญิง	รวม	ชาย	หญิง
มหาสารคาม	1,337	470	867	567	133	434	236	93	143	178	163	15	235	16	219	120	65	55			
ร้อยเอ็ด	3,038	1,366	1,672	1,085	295	790	581	285	296	658	606	52	488	58	430	226	122	104			
กาฬสินธุ์	2,069	969	1,100	762	216	546	390	195	195	417	400	17	303	37	266	195	120	75			
สกลนคร	3,412	1,515	1,897	1,156	255	901	630	352	278	717	662	55	578	41	537	331	205	126			
นครพนม	2,227	871	1,356	801	151	650	431	189	242	429	395	34	368	26	342	198	110	88			
มุกดาหาร	164	62	102	71	14	57	41	23	18	19	17	2	25	4	21	8	4	4			
<b>รวมภาคใต้</b>	<b>16,569</b>	<b>6,813</b>	<b>9,756</b>	<b>6,895</b>	<b>1,557</b>	<b>5,338</b>	<b>3,357</b>	<b>1,754</b>	<b>1,603</b>	<b>2,686</b>	<b>2,520</b>	<b>166</b>	<b>2,178</b>	<b>178</b>	<b>2,000</b>	<b>1,418</b>	<b>784</b>	<b>634</b>			
นครศรีธรรมราช	2,308	886	1,422	917	184	733	517	252	265	369	334	35	356	27	329	143	88	55			
กระบี่	823	339	484	353	76	277	155	90	65	131	126	5	114	6	108	70	41	29			
พังงา	470	197	273	175	31	144	78	44	34	96	92	4	80	6	74	41	24	17			
ภูเก็ต	1,218	587	631	645	213	432	185	136	49	204	190	14	126	21	105	58	27	31			
สุราษฎร์ธานี	3,228	1,429	1,799	1,198	283	915	801	402	399	571	551	20	364	20	344	279	164	115			
ระนอง	658	306	352	249	57	192	137	82	55	151	142	9	78	5	73	43	20	23			
ชุมพร	1,038	524	514	383	92	291	169	106	63	237	228	9	111	11	100	136	85	51			
สงขลา	1,430	527	903	661	146	515	318	137	181	190	170	20	109	6	103	148	66	82			
สตูล	708	256	452	244	41	203	171	85	86	83	78	5	131	10	121	73	38	35			
ตรัง	912	377	535	343	75	268	180	94	86	153	146	7	153	10	143	82	51	31			
พัทลุง	930	313	617	345	57	288	159	66	93	143	134	9	198	16	182	84	39	45			
ปัตตานี	597	248	349	229	56	173	140	81	59	63	55	8	86	11	75	79	45	34			
ยะลา	719	266	453	385	74	311	115	68	47	90	84	6	80	14	66	49	26	23			
นราธิวาส	1,530	556	972	768	172	596	232	111	121	205	190	15	192	15	177	133	70	63			

ตารางที่ 9 ผู้สำเร็จการศึกษา พ.ศ. 2559 ที่สนใจประกอบอาชีพส่วนตัว 10 อันดับ จำแนกตามจังหวัด และเพศ

ภาค/จังหวัด	นวดแผนไทย			การผลิตและจำหน่ายสินค้า งานฝีมือ/สิ่งประดิษฐ์			ผู้ประกอบการรับจ้าง			บริการล้างอัดฉีดรถยนต์			การให้บริการอื่นๆ		
	รวม	ชาย	หญิง	รวม	ชาย	หญิง	รวม	ชาย	หญิง	รวม	ชาย	หญิง	รวม	ชาย	หญิง
รวม	62	12	50	36	16	20	35	8	27	19	14	5	841	358	483
กรุงเทพมหานคร	17	4	13	10	7	3	11	1	10	-	-	-	11	6	5
รวมภาคกลาง	18	2	16	4	1	3	-	-	-	-	-	-	42	10	32
สมุทรปราการ	6	-	6	1	-	1	-	-	-	-	-	-	28	8	20
นนทบุรี	-	-	-	-	-	-	-	-	-	-	-	-	-	-	-
ปทุมธานี	8	1	7	-	-	-	-	-	-	-	-	-	11	-	11
พระนครศรีอยุธยา	-	-	-	-	-	-	-	-	-	-	-	-	-	-	-
อ่างทอง	-	-	-	1	1	-	-	-	-	-	-	-	1	1	-
ลพบุรี	-	-	-	1	-	1	-	-	-	-	-	-	1	1	-
สิงห์บุรี	-	-	-	-	-	-	-	-	-	-	-	-	-	-	-
ชัยนาท	-	-	-	-	-	-	-	-	-	-	-	-	1	-	1
สระบุรี	4	1	3	1	-	1	-	-	-	-	-	-	-	-	-
รวมภาคเหนือ	4	-	4	6	2	4	3	1	2	2	2	-	372	148	224
เชียงใหม่	3	-	3	5	2	3	-	-	-	1	1	-	175	65	110
ลำพูน	-	-	-	-	-	-	-	-	-	-	-	-	4	4	-
ลำปาง	-	-	-	-	-	-	-	-	-	-	-	-	3	1	2
อุตรดิตถ์	-	-	-	-	-	-	-	-	-	-	-	-	3	2	1
แพร่	-	-	-	-	-	-	-	-	-	-	-	-	5	3	2
น่าน	-	-	-	-	-	-	-	-	-	-	-	-	4	2	2
พะเยา	-	-	-	-	-	-	-	-	-	-	-	-	12	3	9
เชียงราย	-	-	-	-	-	-	-	-	-	1	1	-	10	5	5

ตารางที่ 9 ผู้สำเร็จการศึกษา พ.ศ. 2559 ที่สนใจประกอบอาชีพส่วนตัว 10 อันดับ จำแนกตามจังหวัด และเพศ

ภาค/จังหวัด	ขนาดแผนไทย			การผลิตและจำหน่ายสินค้า งานฝีมือ/สิ่งประดิษฐ์			ผู้ประกอบการรับจ้าง			บริการล้างอัด ผิด รถยนต์			การให้บริการอื่นๆ		
	รวม	ชาย	หญิง	รวม	ชาย	หญิง	รวม	ชาย	หญิง	รวม	ชาย	หญิง	รวม	ชาย	หญิง
แม่ฮ่องสอน	-	-	-	1	-	1	-	-	-	-	-	-	20	10	10
นครสวรรค์	-	-	-	-	-	-	-	-	-	-	-	-	-	-	-
อุทัยธานี	-	-	-	-	-	-	-	-	-	-	-	-	-	-	-
กำแพงเพชร	-	-	-	-	-	-	-	-	-	-	-	-	-	-	-
ตาก	-	-	-	-	-	-	1	1	-	-	-	-	21	8	13
สุโขทัย	-	-	-	-	-	-	2	-	2	-	-	-	48	23	25
พิษณุโลก	1	-	1	-	-	-	-	-	-	-	-	-	37	12	25
พิจิตร	-	-	-	-	-	-	-	-	-	-	-	-	-	-	-
เพชรบูรณ์	-	-	-	-	-	-	-	-	-	-	-	-	30	10	20
<b>รวมภาคตะวันออก</b>	-	-	-	3	2	1	1	1	-	8	7	1	26	12	14
ชลบุรี	-	-	-	-	-	-	-	-	-	-	-	-	-	-	-
ระยอง	-	-	-	1	1	-	-	-	-	-	-	-	-	-	-
จันทบุรี	-	-	-	-	-	-	-	-	-	-	-	-	-	-	-
ตราด	-	-	-	-	-	-	1	1	-	-	-	-	24	10	14
ฉะเชิงเทรา	-	-	-	-	-	-	-	-	-	5	5	-	1	1	-
ปราจีนบุรี	-	-	-	-	-	-	-	-	-	2	2	-	-	-	-
นครนายก	-	-	-	1	1	-	-	-	-	-	-	-	1	1	-
สระแก้ว	-	-	-	1	-	1	-	-	-	1	-	1	-	-	-
<b>รวมภาคตะวันตก</b>	1	-	1	1	-	1	8	1	7	4	1	3	224	118	106
ราชบุรี	-	-	-	-	-	-	1	-	1	3	1	2	9	6	3
กาญจนบุรี	-	-	-	-	-	-	1	-	1	1	-	1	9	7	2

ตารางที่ 9 ผู้สำเร็จการศึกษา พ.ศ. 2559 ที่สนใจประกอบอาชีพส่วนตัว 10 อันดับ จำแนกตามจังหวัด และเพศ

ภาค/จังหวัด	ขนาดแผนไทย			การผลิตและจำหน่ายสินค้า งานฝีมือ/สิ่งประดิษฐ์			ผู้ประกอบการรับจ้าง			บริการล้างอัดฉีดรถยนต์			การให้บริการอื่นๆ		
	รวม	ชาย	หญิง	รวม	ชาย	หญิง	รวม	ชาย	หญิง	รวม	ชาย	หญิง	รวม	ชาย	หญิง
สุพรรณบุรี	-	-	-	-	-	-	1	-	1	-	-	-	56	15	41
นครปฐม	-	-	-	-	-	-	1	-	1	-	-	-	41	25	16
สมุทรสาคร	-	-	-	1	-	1	1	-	1	-	-	-	45	27	18
สมุทรสงคราม	1	-	1	-	-	-	-	-	-	-	-	-	25	19	6
เพชรบุรี	-	-	-	-	-	-	-	-	-	-	-	-	4	2	2
ประจวบคีรีขันธ์	-	-	-	-	-	-	3	1	2	-	-	-	35	17	18
<b>รวมภาคตะวันออกเฉียงเหนือ</b>	<b>20</b>	<b>4</b>	<b>16</b>	<b>9</b>	<b>3</b>	<b>6</b>	<b>8</b>	<b>3</b>	<b>5</b>	<b>1</b>	<b>-</b>	<b>1</b>	<b>144</b>	<b>52</b>	<b>92</b>
นครราชสีมา	-	-	-	-	-	-	1	1	-	-	-	-	-	-	-
บุรีรัมย์	-	-	-	-	-	-	-	-	-	-	-	-	2	1	1
สุรินทร์	-	-	-	2	-	2	-	-	-	-	-	-	58	19	39
ศรีสะเกษ	-	-	-	1	1	-	1	-	1	-	-	-	6	5	1
อุบลราชธานี	6	-	6	2	-	2	1	-	1	-	-	-	59	22	37
ยโสธร	-	-	-	-	-	-	-	-	-	-	-	-	-	-	-
ชัยภูมิ	-	-	-	2	-	2	-	-	-	-	-	-	1	1	-
อำนาจเจริญ	-	-	-	-	-	-	-	-	-	-	-	-	9	3	6
บึงกาฬ	-	-	-	-	-	-	-	-	-	-	-	-	2	-	2
หนองบัวลำภู	-	-	-	-	-	-	-	-	-	-	-	1	-	-	-
ขอนแก่น	13	4	9	-	-	-	4	1	3	-	-	-	1	1	-
อุดรธานี	-	-	-	-	-	-	-	-	-	-	-	-	-	-	-
เลย	-	-	-	-	-	-	-	1	-	-	-	-	1	-	1
หนองคาย	-	-	-	1	1	-	-	-	-	-	-	-	4	-	4

ตารางที่ 9 ผู้สำเร็จการศึกษา พ.ศ. 2559 ที่สนใจประกอบอาชีพส่วนตัว 10 อันดับ จำแนกตามจังหวัด และเพศ

ภาค/จังหวัด	ขนาดแผนไทย			การผลิตและจำหน่ายสินค้า งานฝีมือ/สิ่งประดิษฐ์			ผู้ประกอบการรับจ้าง			บริการล้างอัด ผิด รยยนต์			การให้บริการอื่นๆ		
	รวม	ชาย	หญิง	รวม	ชาย	หญิง	รวม	ชาย	หญิง	รวม	ชาย	หญิง	รวม	ชาย	หญิง
มหาสารคาม	1	-	1	-	-	-	-	-	-	-	-	-	-	-	-
ร้อยเอ็ด	-	-	-	-	-	-	-	-	-	-	-	-	-	-	-
กาฬสินธุ์	-	-	-	1	1	-	-	-	-	-	-	-	1	-	1
สกลนคร	-	-	-	-	-	-	-	-	-	-	-	-	-	-	-
นครพนม	-	-	-	-	-	-	-	-	-	-	-	-	-	-	-
มุกดาหาร	-	-	-	-	-	-	-	-	-	-	-	-	-	-	-
<b>รวมภาคใต้</b>	<b>2</b>	<b>2</b>	<b>-</b>	<b>3</b>	<b>1</b>	<b>2</b>	<b>4</b>	<b>1</b>	<b>3</b>	<b>4</b>	<b>4</b>	<b>-</b>	<b>22</b>	<b>12</b>	<b>10</b>
นครศรีธรรมราช	-	-	-	1	-	1	1	-	1	1	1	-	3	-	3
กระบี่	-	-	-	-	-	-	-	-	-	-	-	-	-	-	-
พังงา	-	-	-	-	-	-	-	-	-	-	-	-	-	-	-
ภูเก็ต	-	-	-	-	-	-	-	-	-	-	-	-	-	-	-
สุราษฎร์ธานี	2	2	-	-	-	-	1	-	1	1	1	-	11	6	5
ระนอง	-	-	-	-	-	-	-	-	-	-	-	-	-	-	-
ชุมพร	-	-	-	-	-	-	-	-	-	2	2	-	-	-	-
สงขลา	-	-	-	1	-	1	2	1	1	-	-	-	1	1	-
สตูล	-	-	-	-	-	-	-	-	-	-	-	-	-	-	-
ตรัง	-	-	-	1	-	-	-	-	-	-	-	-	-	-	-
พัทลุง	-	-	-	-	-	-	-	-	-	-	-	-	-	-	-
ปัตตานี	-	-	-	-	-	-	-	-	-	-	-	-	-	-	-
ยะลา	-	-	-	-	-	-	-	-	-	-	-	-	-	-	-
นราธิวาส	-	-	-	-	-	-	-	-	-	-	-	-	-	-	-

ที่มา : กองบริหารข้อมูลตลาดแรงงาน กรมการจัดหางาน

ตารางที่ 10 ผู้สำเร็จการศึกษา พ.ศ. 2559 ที่สนใจจะรับงานไปทำที่บ้าน 7 อันดับ จำแนกตามจังหวัด และเพศ

จังหวัด	รวม		คอมพิวเตอร์และเทคโนโลยีที่เกี่ยวข้อง		งานผลิตอาหารและเครื่องดื่มต่าง ๆ รวมถึงการแปรรูปสมุนไพรเป็นอาหาร		งานประดิษฐ์ ของขวัญ ของชำร่วย ของที่ระลึกในงานพิธีต่าง ๆ		ออกแบบเสื้อผ้า กระเป๋า รองเท้า เครื่องประดับ ฯลฯ		ตัดเย็บเสื้อผ้า		งานฝีมือ เช่น ปักผ้า เครื่องปั้น งานปั้น ทำไม้แกะสลักหิน/ไม้ เซรามิก ฯลฯ		งานอื่น ๆ								
	รวม	ชาย	รวม	ชาย	รวม	ชาย	รวม	ชาย	รวม	ชาย	รวม	ชาย	รวม	ชาย	รวม	ชาย							
รวม	73,580	27,566	46,014	16,577	10,183	18,461	4,755	13,706	14,146	2,660	11,486	8,979	1,601	7,378	2,507	521	1,986	2,170	1,062	1,108	557	390	167
กรุงเทพมหานคร	13,284	5,357	7,927	3,474	2,016	3,404	978	2,426	2,290	392	1,898	1,585	338	1,247	295	70	225	217	105	112	3	-	3
รวมภาคกลาง	4,798	1,828	2,970	1,190	795	1,092	287	805	966	162	804	547	119	428	100	20	80	95	42	53	13	8	5
ลพบุรี	810	316	494	383	226	165	47	118	121	21	100	100	10	90	20	3	17	21	9	12	-	-	-
สมุทรปราการ	749	283	466	268	183	178	34	144	128	24	104	129	23	106	13	2	11	21	10	11	12	7	5
นนทบุรี	622	228	394	258	151	144	34	110	118	13	105	73	20	53	14	2	12	15	8	7	-	-	-
ปทุมธานี	731	266	465	286	160	202	59	143	132	15	117	94	26	68	8	3	5	8	2	6	1	1	-
พระนครศรีอยุธยา	743	307	436	318	198	153	51	102	172	39	133	69	10	59	20	4	16	11	5	6	-	-	-
อ่างทอง	595	241	354	256	165	134	33	101	114	24	90	59	10	49	9	2	7	23	7	16	-	-	-
ชัยนาท	482	185	297	213	117	106	34	72	98	20	78	48	8	40	11	1	10	6	5	1	-	-	-
สิงห์บุรี	480	197	283	223	136	86	27	59	109	17	92	40	12	28	17	3	14	5	2	3	-	-	-
สระบุรี	396	121	275	163	80	89	15	74	95	10	85	35	10	25	8	3	5	6	3	3	-	-	-
รวมภาคเหนือ	10,084	3,836	6,248	2,202	1,224	2,514	650	1,864	1,776	315	1,461	1,245	242	1,003	506	80	426	378	172	206	239	175	64
เชียงใหม่	2,419	1,021	1,398	800	579	631	169	462	357	73	284	319	66	253	130	24	106	88	44	44	94	66	28
ลำพูน	3	2	1	1	-	-	-	-	-	-	-	-	-	-	-	-	-	-	-	-	2	2	-
ลำปาง	48	20	28	27	19	8	1	7	7	-	7	2	-	2	4	-	4	-	-	-	-	-	-
อุตรดิตถ์	155	59	96	51	27	31	8	23	29	5	24	30	7	23	4	3	1	7	6	1	3	3	-
แพร่	396	138	258	144	82	65	19	46	82	16	66	33	5	28	21	2	19	50	13	37	1	1	-
น่าน	228	97	131	93	58	50	10	40	40	8	32	14	7	7	19	4	15	5	4	1	7	6	1
พะเยา	519	225	294	172	121	174	49	125	74	22	52	61	15	46	20	5	15	11	6	5	7	7	-
เชียงราย	1,010	400	610	323	238	288	75	213	159	28	131	155	33	122	54	7	47	22	10	12	9	9	-
แม่ฮ่องสอน	580	195	385	146	91	152	38	114	126	20	106	70	16	54	50	3	47	21	14	7	15	13	2
นครสวรรค์	1	-	1	-	-	1	-	1	-	-	-	-	-	-	-	-	-	-	-	-	-	-	-
อุทัยธานี	11	3	8	10	3	1	-	1	-	-	-	-	-	-	-	-	-	-	-	-	-	-	-
กำแพงเพชร	785	242	543	265	144	210	50	160	206	22	184	63	14	49	19	3	16	22	9	13	-	-	-
ตาก	179	65	114	57	35	58	16	42	27	2	25	13	1	12	8	2	6	8	4	4	8	5	3

ตารางที่ 10 ผู้สำเร็จการศึกษา พ.ศ. 2559 ที่สนใจจะรับงานไปทำที่บ้าน 7 อันดับ จำแนกตามจังหวัด และเพศ

จังหวัด	รวม		คอมพิวเตอร์และเทคโนโลยีที่เกี่ยวข้อง		งานผลิตอาหารและเครื่องดื่มต่าง ๆ รวมถึงการแปรรูปสมุนไพรเป็นอาหาร		งานประดิษฐ์ ของขวัญ ของชำร่วย ของที่ระลึกในงานพิธีต่าง ๆ		ออกแบบเสื้อผ้า กระเป๋า รองเท้า เครื่องประดับ ฯลฯ		ตัดเย็บเสื้อผ้า		งานฝีมือ เช่น ปักผ้า เครื่องปั้น งานปั้น ทำไม้แกะสลักหิน/ไม้ เซรามิค พอลอย		งานอื่น ๆ								
	ชาย	หญิง	รวม	ชาย	หญิง	รวม	ชาย	หญิง	รวม	ชาย	หญิง	รวม	ชาย	หญิง	รวม	ชาย	หญิง						
สุโขทัย	1,090	396	694	217	143	206	64	142	232	41	191	135	16	119	73	9	64	43	20	23	41	29	12
พิษณุโลก	1,556	567	989	357	222	398	88	310	255	45	210	204	40	164	45	8	37	56	16	40	19	13	6
พิจิตร	221	83	138	54	30	50	13	37	32	3	29	35	4	31	9	2	7	11	7	4	-	-	-
เพชรบูรณ์	883	323	560	177	137	191	50	141	150	30	120	111	18	93	50	8	42	34	19	15	33	21	12
<b>รวมภาคตะวันออกเฉียงเหนือ</b>	<b>479</b>	<b>224</b>	<b>255</b>	<b>117</b>	<b>57</b>	<b>140</b>	<b>49</b>	<b>91</b>	<b>83</b>	<b>21</b>	<b>62</b>	<b>43</b>	<b>11</b>	<b>32</b>	<b>10</b>	<b>7</b>	<b>3</b>	<b>17</b>	<b>10</b>	<b>7</b>	<b>12</b>	<b>9</b>	<b>3</b>
สระแก้ว	17	7	10	5	3	9	2	7	-	-	-	-	-	-	-	-	-	-	-	-	-	-	-
ตราด	288	138	150	55	23	81	40	41	70	19	51	37	10	27	2	-	2	12	7	5	8	7	1
ปราจีนบุรี	17	14	3	7	-	1	-	1	3	1	2	-	-	-	5	5	-	-	-	-	-	1	1
ชลบุรี	73	39	34	40	27	24	7	17	3	1	2	1	-	1	1	1	-	3	2	1	1	1	-
นครนายก	7	3	4	5	3	1	-	1	-	-	-	-	-	-	-	-	-	1	-	1	-	-	-
จันทบุรี	32	11	21	13	10	8	-	8	6	-	6	3	-	3	1	-	1	1	1	-	-	-	-
ฉะเชิงเทรา	12	2	10	7	2	3	-	3	-	-	-	1	-	1	-	-	-	-	-	-	-	1	-
ระยอง	33	10	23	16	8	13	-	13	1	-	1	1	1	-	1	1	-	-	-	-	-	1	-
<b>รวมภาคตะวันตก</b>	<b>8,801</b>	<b>3,386</b>	<b>5,415</b>	<b>2,014</b>	<b>1,277</b>	<b>2,279</b>	<b>627</b>	<b>1,652</b>	<b>1,576</b>	<b>288</b>	<b>1,288</b>	<b>1,014</b>	<b>168</b>	<b>846</b>	<b>212</b>	<b>50</b>	<b>162</b>	<b>272</b>	<b>131</b>	<b>141</b>	<b>157</b>	<b>108</b>	<b>49</b>
ราชบุรี	2,414	864	1,550	938	545	651	178	473	434	69	365	268	28	240	58	12	46	56	26	30	9	6	3
นครปฐม	1,217	443	774	470	267	337	83	254	209	39	170	119	22	97	29	5	24	36	15	21	17	12	5
สุพรรณบุรี	698	242	456	213	129	165	37	128	141	14	127	92	22	70	19	8	11	32	18	14	36	14	22
ประจวบคีรีขันธ์	587	268	319	245	157	110	24	86	99	25	74	66	16	50	13	6	7	16	10	6	38	30	8
สมุทรสงคราม	488	206	282	198	119	122	44	78	91	12	79	28	1	27	4	-	4	21	9	12	24	21	3
เพชรบุรี	630	262	368	229	153	167	52	115	99	24	75	93	19	74	16	5	11	24	9	15	2	-	2
สมุทรสาคร	1,113	454	659	415	281	279	83	196	217	38	179	128	24	104	23	4	19	34	11	23	17	13	4
กาญจนบุรี	1,654	647	1,007	583	363	448	126	322	286	67	219	220	36	184	50	10	40	53	33	20	14	12	2
<b>รวมภาคตะวันออกถึงเหนือ</b>	<b>27,564</b>	<b>10,078</b>	<b>17,486</b>	<b>9,463</b>	<b>5,899</b>	<b>6,467</b>	<b>1,637</b>	<b>4,810</b>	<b>5,920</b>	<b>1,158</b>	<b>4,762</b>	<b>3,579</b>	<b>565</b>	<b>3,014</b>	<b>1,121</b>	<b>259</b>	<b>862</b>	<b>899</b>	<b>464</b>	<b>435</b>	<b>115</b>	<b>76</b>	<b>39</b>
นครราชสีมา	1,683	644	1,039	576	382	501	131	370	328	72	256	193	27	166	53	13	40	32	19	13	-	-	-
บุรีรัมย์	1,267	447	820	420	264	257	54	203	292	65	227	186	26	160	53	9	44	59	29	30	-	-	-
สุรินทร์	2,366	784	1,582	694	408	582	131	451	517	98	419	317	41	276	121	29	92	70	32	38	65	45	20

ตารางที่ 10 ผู้สำเร็จการศึกษา พ.ศ. 2559 ที่สนใจรับงานไปทำที่บ้าน 7 อันดับ จำแนกตามจังหวัด และเพศ

จังหวัด	รวม		ชาย		หญิง		คอมพิวเตอร์และเทคโนโลยีที่เกี่ยวข้อง		งานผลิตอาหารและเครื่องดื่มต่าง ๆ รวมถึงการแปรรูปสมุนไพรเป็นอาหาร		งานประดิษฐ์ ของขวัญ ของชำร่วย ของที่ระลึกในงานพิธีต่าง ๆ		ออกแบบเสื้อผ้า กระเป๋า รองเท้า เครื่องประดับ ฯลฯ		ตัดเย็บเสื้อผ้า		งานฝีมือ เช่น ปักผ้า เครื่องปั้น งานปั้น ทำไม้แกะสลักหิน/ไม้ เฟอร์นิเจอร์				งานอื่น ๆ		
	รวม	ชาย	รวม	ชาย	รวม	หญิง	รวม	ชาย	รวม	หญิง	รวม	ชาย	รวม	หญิง	รวม	ชาย	รวม	ชาย	รวม	ชาย	หญิง		
ศรีสะเกษ	215	67	148	91	49	42	40	7	33	57	4	53	23	6	17	4	1	3	-	-	-	-	
อุบลราชธานี	4,332	1,447	2,885	1,437	846	591	1,029	228	801	875	154	721	537	84	453	256	39	217	150	65	85	48	
ยโสธร	883	332	551	306	206	100	197	39	158	181	37	144	131	26	105	38	7	31	30	17	13	-	
ชัยภูมิ	2,724	1,076	1,648	1,038	645	393	542	170	372	600	131	469	357	52	305	92	28	64	95	50	45	-	
อำนาจเจริญ	895	314	581	298	180	118	189	57	132	203	27	176	124	23	101	48	15	33	31	12	19	2	
บึงกาฬ	66	14	52	20	8	12	12	2	10	26	3	23	4	1	3	3	-	3	1	-	1	-	
หนองบัวลำภู	561	177	384	188	99	89	137	30	107	109	25	84	87	12	75	30	6	24	10	5	5	-	
ขอนแก่น	308	130	178	136	91	45	61	17	44	33	5	28	36	8	28	7	1	6	35	8	27	-	
อุดรธานี	450	244	206	210	149	61	103	47	56	80	20	60	29	9	20	4	1	3	24	18	6	-	
เลย	1,187	429	758	406	251	155	295	77	218	284	54	230	134	26	108	33	4	29	35	17	18	-	
หนองคาย	2,420	947	1,473	852	557	295	668	163	505	447	109	338	302	43	259	82	32	50	69	43	26	-	
มหาสารคาม	612	170	442	175	95	80	175	35	140	143	17	126	88	18	70	20	-	20	11	5	6	-	
ร้อยเอ็ด	2,186	870	1,316	722	469	253	500	143	357	477	101	376	330	73	257	64	18	46	93	66	27	-	
กาฬสินธุ์	1,471	572	899	537	342	195	299	96	203	320	58	262	204	37	167	72	20	52	39	19	20	-	
สกลนคร	2,300	866	1,434	781	520	261	484	133	351	549	113	436	327	32	295	71	20	51	88	48	40	-	
นครพนม	1,499	499	1,000	527	307	220	362	91	271	363	60	303	153	15	138	67	15	52	27	11	16	-	
มุกดาหาร	139	49	90	49	31	18	34	6	28	36	5	31	17	6	11	3	1	2	-	-	-	-	
<b>รวมภาคใต้</b>	<b>8,570</b>	<b>2,857</b>	<b>5,713</b>	<b>2,931</b>	<b>1,681</b>	<b>1,250</b>	<b>2,565</b>	<b>507</b>	<b>2,058</b>	<b>1,535</b>	<b>324</b>	<b>1,211</b>	<b>966</b>	<b>158</b>	<b>808</b>	<b>263</b>	<b>35</b>	<b>228</b>	<b>292</b>	<b>138</b>	<b>154</b>	<b>18</b>	<b>14</b>
นครศรีธรรมราช	1,036	344	692	377	208	169	346	67	279	147	27	120	130	23	107	16	3	13	20	16	4	-	-
กระบี่	598	217	381	177	126	51	206	32	174	84	25	59	104	19	85	16	6	10	11	9	2	-	-
พังงา	344	115	229	92	59	33	135	20	115	51	17	34	46	9	37	6	1	5	14	9	5	-	-
ภูเก็ต	260	83	177	85	54	31	106	18	88	38	7	31	22	3	19	4	-	4	5	1	4	-	-
สุราษฎร์ธานี	1,793	669	1,124	785	428	357	525	116	409	223	61	162	160	20	140	23	3	20	64	32	32	13	9
ระนอง	454	184	270	174	109	65	31	8	23	201	51	150	25	9	16	-	-	-	23	7	16	-	-
ชุมพร	307	97	210	102	59	43	121	23	98	54	9	45	25	3	22	1	-	1	4	3	1	-	-
สงขลา	552	149	403	195	91	104	166	20	146	85	19	66	62	9	53	29	1	28	15	9	6	-	-

ตารางที่ 10 ผู้สำเร็จการศึกษา พ.ศ. 2559 ที่สนใจจะรับงานไปทำที่บ้าน 7 อันดับ จำแนกตามจังหวัด และเพศ

จังหวัด	รวม		คอมพิวเตอร์และเทคโนโลยีที่เกี่ยวข้อง		งานผลิตอาหารและเครื่องดื่มต่าง ๆ รวมถึงการแปรรูปสมุนไพรเป็นอาหาร		งานประดิษฐ์ ของขวัญ ของชำร่วย ของที่ระลึกในงานพิธีต่าง ๆ		ออกแบบเสื้อผ้า กระเป๋า รองเท้า เครื่องประดับ ฯลฯ		ตัดเย็บเสื้อผ้า		งานฝีมือ เช่น ปักผ้า เครื่องปั้น งานปั้น ทำไม้แกะสลักหิน/ไม้ เจียรไนพลอย		งานอื่น ๆ		
	ชาย	หญิง	รวม	ชาย	หญิง	รวม	ชาย	หญิง	รวม	ชาย	หญิง	รวม	ชาย	หญิง	รวม	ชาย	หญิง
สตูล	605	181	424	98	31	177	87	17	70	14	95	29	5	17	12	4	-
ตรัง	674	228	446	129	44	198	136	19	117	16	59	10	2	30	17	1	-
พัทลุง	659	185	474	105	34	162	169	28	141	9	66	3	3	55	6	-	-
ปัตตานี	417	152	265	88	31	120	80	17	63	7	30	43	6	8	3	-	-
ยะลา	80	28	52	15	12	23	18	1	17	-	10	-	-	-	-	-	-
นราธิวาส	791	225	566	112	51	249	162	26	136	17	69	83	5	26	14	-	12

ที่มา : กองบริหารข้อมูลตลาดแรงงาน กรมการจัดหางาน

ตารางที่ 11 ผู้สำเร็จการศึกษา พ.ศ. 2559 ที่สนใจจะเดินทางไปทำงานต่างประเทศ 10 อันดับ จำแนกตามจังหวัด

ภาค/จังหวัด	รวม	สิงคโปร์	เกาหลีใต้	ฮ่องกง	ญี่ปุ่น	ประเทศไต้หวัน	สหรัฐอเมริกา	อังกฤษ	อิสราเอล	ฝรั่งเศส	ประเทศอื่นๆ
รวม	93,363	38,009	20,882	6,804	5,098	4,845	3,882	2,288	2,190	1,210	4,082
กรุงเทพมหานคร	15,128	6,199	2,790	990	997	1,068	925	450	357	168	567
รวมภาคกลาง	6,951	3,190	1,289	431	428	376	311	169	161	87	237
สมุทรปราการ	1,510	691	210	75	128	50	117	51	18	27	86
นนทบุรี	688	321	111	51	31	45	37	25	20	9	20
ปทุมธานี	993	510	173	54	50	71	32	15	16	12	22
พระนครศรีอยุธยา	780	350	131	55	64	47	22	18	18	11	27
อ่างทอง	560	271	129	32	17	41	9	5	13	4	16
ลพบุรี	892	400	204	55	50	36	34	21	22	11	32
สิงห์บุรี	470	212	101	33	25	19	12	7	18	4	12
ชัยนาท	634	246	145	47	39	32	32	19	24	6	18
สระบุรี	424	189	85	29	24	35	16	8	12	3	4
รวมภาคเหนือ	13,906	5,720	2,582	1,073	849	549	683	320	249	140	956
เชียงใหม่	3,594	1,400	514	214	272	194	302	127	73	40	309
ลำพูน	19	10	7	-	-	2	-	-	-	-	-
ลำปาง	336	212	69	8	5	15	2	1	2	-	2
อุตรดิตถ์	583	308	163	44	23	3	1	3	2	-	7
แพร่	470	239	97	31	24	8	25	3	6	4	16
น่าน	325	169	92	12	7	5	3	4	9	-	10
พะเยา	738	324	178	40	73	33	13	11	14	6	28
เชียงราย	1,503	522	219	191	141	7	87	49	31	25	139
แม่ฮ่องสอน	671	315	115	96	20	-	9	18	11	6	57
นครสวรรค์	49	33	12	2	-	-	-	-	-	-	2
อุทัยธานี	55	28	10	5	-	4	-	-	2	-	-

ตารางที่ 11 ผู้สำเร็จการศึกษา พ.ศ. 2559 ที่สนใจจะเดินทางไปทำงานต่างประเทศ 10 อันดับ จำแนกตามจังหวัด

ภาค/จังหวัด	รวม	สิงคโปร์	เกาหลีใต้	ฮ่องกง	ญี่ปุ่น	ประเทศไต้หวัน	สหรัฐอเมริกา	อังกฤษ	อิสราเอล	ฝรั่งเศส	ประเทศอื่นๆ
กำแพงเพชร	771	311	177	52	32	33	101	6	15	3	16
ตาก	219	94	39	15	6	11	13	2	2	2	29
สุโขทัย	1,249	383	319	97	54	33	132	31	35	12	118
พิษณุโลก	2,013	775	361	159	132	160	95	39	28	18	110
พิจิตร	308	117	43	27	25	-	19	11	6	14	21
เพชรบูรณ์	1,003	480	167	80	35	41	56	15	13	10	92
<b>รวมภาคตะวันออกเฉียง</b>	<b>835</b>	<b>396</b>	<b>94</b>	<b>72</b>	<b>30</b>	<b>81</b>	<b>9</b>	<b>54</b>	<b>17</b>	<b>12</b>	<b>42</b>
สระแก้ว	33	22	-	1	-	4	-	4	-	-	2
ตราด	423	156	73	21	25	48	4	22	13	11	29
ปราจีนบุรี	39	25	4	6	-	2	2	-	-	-	-
ชลบุรี	131	70	3	23	-	13	-	14	-	-	3
นครนายก	46	25	-	11	-	4	-	5	-	-	1
จันทบุรี	69	32	11	5	4	3	3	3	2	1	4
ฉะเชิงเทรา	30	20	-	2	-	2	-	4	-	-	2
ระยอง	64	46	3	3	1	5	-	2	2	-	1
<b>รวมภาคตะวันตก</b>	<b>10,574</b>	<b>4,210</b>	<b>1,811</b>	<b>613</b>	<b>869</b>	<b>606</b>	<b>223</b>	<b>464</b>	<b>184</b>	<b>231</b>	<b>640</b>
ราชบุรี	2,988	1,160	578	153	318	145	51	120	51	76	142
นครปฐม	1,717	705	249	89	131	88	55	90	24	16	117
สุพรรณบุรี	872	404	132	48	33	41	6	37	17	9	89
ประจวบคีรีขันธ์	586	239	76	42	30	47	14	29	1	14	64
สมุทรสงคราม	465	221	73	26	28	28	10	19	12	2	30
เพชรบุรี	783	285	132	48	60	54	24	35	15	11	51
สมุทรสาคร	1,282	511	192	79	118	101	19	63	13	45	61
กาญจนบุรี	1,881	685	379	128	151	102	44	71	51	58	86

ตารางที่ 11 ผู้สำเร็จการศึกษา พ.ศ. 2559 ที่สนใจจะเดินทางไปทำงานต่างประเทศ 10 อันดับ จำแนกตามจังหวัด

ภาค/จังหวัด	รวม	สิงคโปร์	เกาหลีใต้	ฮ่องกง	ญี่ปุ่น	ประเทศไต้หวัน	สหรัฐอเมริกา	อังกฤษ	อิสราเอล	ฝรั่งเศส	ประเทศอื่นๆ
รวมภาคตะวันออกเฉียงเหนือ	34,388	12,367	9,525	2,566	1,711	1,647	1,054	693	1,096	499	1,326
นครราชสีมา	2,274	822	500	104	140	152	165	82	58	58	137
บุรีรัมย์	1,372	534	376	141	34	41	20	30	36	26	14
สุรินทร์	2,860	1,199	665	195	113	148	97	69	53	55	166
ศรีสะเกษ	233	94	60	38	17	-	1	-	1	-	4
อุบลราชธานี	4,936	1,696	1,326	400	204	244	140	109	128	67	332
ยโสธร	1,020	384	254	84	38	58	50	27	20	12	55
ชัยภูมิ	3,135	995	819	285	140	165	78	74	134	52	155
อำนาจเจริญ	1,038	358	299	77	46	68	20	17	29	18	51
บึงกาฬ	85	39	20	16	3	-	-	-	-	-	-
หนองบัวลำภู	687	245	212	53	28	42	11	9	34	2	3
ขอนแก่น	966	296	432	57	67	12	35	7	5	2	26
อุดรธานี	1,081	322	458	37	102	40	22	19	20	6	12
เลย	1,463	659	363	74	78	91	45	19	22	21	16
หนองคาย	3,172	804	1,117	162	225	99	106	60	198	52	158
มหาสารคาม	1,013	437	223	97	39	35	26	16	51	11	25
ร้อยเอ็ด	2,634	1,129	625	196	134	147	84	66	60	41	42
กาฬสินธุ์	1,796	667	389	190	99	111	80	33	35	27	76
สกลนคร	2,726	1,005	827	197	146	124	45	40	103	33	36
นครพนม	1,746	628	526	147	51	61	24	12	105	14	12
มุกดาหาร	151	54	34	16	7	9	5	4	4	2	6
<b>รวมภาคใต้</b>	<b>11,581</b>	<b>5,927</b>	<b>2,791</b>	<b>1,059</b>	<b>214</b>	<b>518</b>	<b>158</b>	<b>138</b>	<b>126</b>	<b>73</b>	<b>314</b>
นครศรีธรรมราช	1,830	831	581	174	37	72	21	23	14	10	28
กระบี่	575	376	96	59	-	20	-	-	10	-	1

ตารางที่ 11 ผู้สำเร็จการศึกษา พ.ศ. 2559 ที่สนใจจะเดินทางไปทำงานต่างประเทศ 10 อันดับ จำแนกตามจังหวัด

ภาค/จังหวัด	รวม	สิงคโปร์	เกาหลีใต้	ฮ่องกง	ญี่ปุ่น	ประเทศไต้หวัน	สหรัฐอเมริกา	อังกฤษ	อิสราเอล	ฝรั่งเศส	ประเทศอื่นๆ
พิจิตร	292	180	59	30	-	8	-	-	7	-	-
ภูเก็ต	791	395	279	48	-	23	-	-	1	-	2
สุราษฎร์ธานี	2,448	1,138	643	193	57	69	60	38	34	17	79
ระนอง	359	212	94	50	-	3	-	-	-	-	-
ชุมพร	599	343	133	60	3	8	2	-	2	3	5
สงขลา	672	468	94	48	10	7	-	8	3	-	5
สตูล	790	376	79	60	40	26	31	26	13	16	71
ตรัง	826	332	153	79	42	21	38	30	17	27	51
พัทลุง	682	410	126	109	10	7	-	1	4	-	4
ปัตตานี	417	178	72	42	12	7	6	12	9	-	63
ยะลา	404	185	164	36	-	4	-	-	-	-	2
นราธิวาส	896	503	216	71	3	30	-	-	12	-	3

ที่มา : กองบริหารข้อมูลตลาดแรงงาน กรมการจัดหางาน



# นิยามศัพท์

## มัธยมศึกษาตอนต้น

การศึกษาในระดับมัธยมศึกษาตอนต้น มี 3 ชั้น คือ ชั้นมัธยมศึกษาปีที่ 1 ชั้นมัธยมศึกษาปีที่ 2 และ ชั้นมัธยมศึกษาปีที่ 3

## มัธยมศึกษาตอนปลาย

การศึกษาในระดับมัธยมศึกษาตอนปลาย มี 3 ชั้น คือ ชั้นมัธยมศึกษาปีที่ 4 ชั้นมัธยมศึกษาปีที่ 5 และชั้นมัธยมศึกษาปีที่ 6

## ประกาศนียบัตรวิชาชีพ (ปวช.)

หลักสูตรประกาศนียบัตรวิชาชีพ (ปวช.) รับนักเรียน นักศึกษาผู้สำเร็จการศึกษาระดับชั้นมัธยมศึกษาตอนต้น (ม.3) ใช้เวลาเรียน 3 ปี

## ประกาศนียบัตรวิชาชีพชั้นสูง(ปวส./อนุปริญญา)

หลักสูตรประกาศนียบัตรวิชาชีพชั้นสูง (ปวส./อนุปริญญา) รับนักเรียน นักศึกษาผู้สำเร็จการศึกษาระดับมัธยมศึกษาตอนปลายและระดับประกาศนียบัตรวิชาชีพ (ปวช.) ใช้เวลาการเรียน 2 ปี ไม่รวมการศึกษาเฉพาะทางของกระทรวงกลาโหม

## ปริญญาตรี

หลักสูตรปริญญาตรีรับนักเรียน นักศึกษาจากผู้จบชั้น ม.6, ปวช., ปวส. ไม่รวมสถานศึกษาที่อยู่นอกสังกัดกระทรวงศึกษาธิการ ได้แก่ กระทรวงมหาดไทย กระทรวงการพัฒนาสังคมและความมั่นคงของมนุษย์ กรุงเทพมหานคร (สำนักการศึกษา สำนักการแพทย์และสำนักพัฒนาสังคม) สถาบันพระบรมราชชนก กระทรวงสาธารณสุข กระทรวงคมนาคม กระทรวงกลาโหม สำนักนายกรัฐมนตรี กระทรวงการท่องเที่ยวและกีฬา กระทรวงวัฒนธรรม และสำนักงานพระพุทธศาสนาแห่งชาติ

## ผู้สำเร็จการศึกษา พ.ศ. 2559 ที่ประสงค์จะทำงาน

นักเรียน นักศึกษาที่จบการศึกษาในระดับ ม.3, ม.6, ปวช., ปวส./อนุปริญญา และปริญญาตรี ซึ่งสำเร็จการศึกษาในเดือนมีนาคม พ.ศ. 2559 และแสดงความจำนงที่จะเข้าสู่ตลาดแรงงาน หรือประสงค์จะทำงาน หรือต้องการจะทำงานหลังจากสำเร็จการศึกษาในระดับ ม.3, ม.6, ปวช., ปวส./อนุปริญญา และปริญญาตรี

## การฝึกอาชีพ

ความสนใจของนักเรียน นักศึกษาที่จะฝึกหัดอบรมในอาชีพเพื่อให้มีความชำนาญเฉพาะในอาชีพนั้นๆ

## การรับงานไปทำที่บ้าน

ความสนใจของนักเรียน นักศึกษาที่จะรับงานจากนายจ้างไปผลิต ประกอบ บรรจุ ซ่อม หรือแปรรูปสิ่งของในบ้านของลูกจ้าง หรือสถานที่อื่นที่มีใช้สถานประกอบกิจการของนายจ้างตามที่ได้ตกลงกันเพื่อรับค่าจ้าง โดยใช้วัตถุดิบหรืออุปกรณ์ในการผลิตของนายจ้างทั้งหมดหรือบางส่วน และโดยปกติการทำงานนั้นเป็นส่วนหนึ่งส่วนใดหรือทั้งหมดในกระบวนการผลิต หรือธุรกิจในความรับผิดชอบของนายจ้าง

## การประกอบอาชีพส่วนตัว

ความสนใจของนักเรียน นักศึกษาที่จะเป็นเจ้าของกิจการของตนเอง หรือประกอบธุรกิจโดยไม่มีผู้บังคับบัญชา แต่ไม่ใช่ในรูปของห้างหุ้นส่วนหรือบริษัท

## การไปทำงานต่างประเทศ

ความสนใจของนักเรียน นักศึกษาที่จะไปทำงานนอกราชอาณาจักร



# คณะผู้จัดทำ

## ที่ปรึกษา

นายอารักษ์ พรหมณี	อธิบดีกรมการจัดหางาน
นางสาวอัญชลี สินธุพันธ์	รองอธิบดีกรมการจัดหางาน
นายสุพจน์ เอี่ยมมงคลสกุล	รองอธิบดีกรมการจัดหางาน
นายวิวัฒน์ จิระพันธุ์วานิช	รองอธิบดีกรมการจัดหางาน

## หัวหน้าคณะผู้จัดทำ

นางสาวหรรษา โอเจริญ	ผู้อำนวยการกอง ปฏิบัติหน้าที่ ผู้อำนวยการกองบริหารข้อมูลตลาดแรงงาน
นางสาวสุจิตรา ขจรกิตติการ	หัวหน้ากลุ่มงานบริหารและพัฒนาข้อมูล
หัวหน้าศูนย์บริหารข้อมูลตลาดแรงงานทุกศูนย์	

## ผู้จัดทำ

นายฐิติกร บุญทอง
นางสาวดนิตา หมิ่นตุ้ม
นายเกียรติภูมิ หงษ์หิรัญเรือง
นางสาวศุภาพิชญ์ ศรีสา
นายสาโรจน์ พึ่งเนตร์
นางสาวเทวีกา การถักษ์
นางสาวฉัตรภรณ์ ชำรงโชติ
นางสาววิภาดา เรืองวิริยะนันต์
นางสาวเครือวัลย์ เพิ่มสมบัติ

## หน่วยงานผู้จัดทำ

กลุ่มงานบริหารและพัฒนาข้อมูล กองบริหารข้อมูลตลาดแรงงาน กรมการจัดหางาน  
ถนนมิตรไมตรี ดินแดง กรุงเทพฯ 10400  
โทร./โทรสาร. 0 2245 0960



กองบริหารข้อมูลตลตแรงงาน  
กรมการจัดหางาน กระทรวงแรงงาน  
โทร. 0-2245-0960  
<http://lmi.doe.go.th>

























