



# ข้อมูลผู้สำเร็จการศึกษา และปริมาณการผู้เข้าสู่ตลาดแรงงาน ปี 2560



กองบริหารข้อมูลตลาดแรงงาน  
กรมการศึกษานานาชาติ กระทรวงแรงงาน

ISBN 978-616-555-145-8

กกจ 34/2559 กบต 8



## คำนำ

กรมการจัดหางาน โดยกองบริหารข้อมูลตลาดแรงงานได้จัดทำหนังสือ “ข้อมูลผู้สำเร็จการศึกษา และประมาณการผู้เข้าสู่ตลาดแรงงานปี 2560” โดยมีวัตถุประสงค์เพื่อเผยแพร่ประชาสัมพันธ์ให้หน่วยงานทั้งภาครัฐ ภาคเอกชน และประชาชนทั่วไปได้ทราบถึงข้อมูลผู้สำเร็จการศึกษาปี 2558 (ปีการศึกษา 2557) และผู้เข้าศึกษาใหม่ปี 2558 (ปีการศึกษา 2558) ของสถาบันการศึกษา ภาครัฐและภาคเอกชนทั้งส่วนกลางและส่วนภูมิภาค และข้อมูลการประมาณการผู้สำเร็จการศึกษาและผู้เข้าสู่ตลาดแรงงานปี 2560 และปี 2561 ซึ่งสามารถนำไปใช้ประโยชน์ในการวิเคราะห์สถานการณ์ตลาดแรงงาน และวางแผนพัฒนา กำลังคน ให้สอดคล้องกับความต้องการของตลาดแรงงาน ทั้งนี้ ผู้สนใจสามารถสืบค้นข้อมูลรายละเอียดได้จากเว็บไซต์ <http://lmi.doe.go.th/>

กรมการจัดหางาน ขอขอบคุณเป็นอย่างสูงต่อสถาบันการศึกษาทุกสังกัด และหน่วยงานการศึกษา ในสังกัดกระทรวงศึกษาธิการ และกรุงเทพมหานคร ที่ได้กรุณาให้ความอนุเคราะห์ข้อมูลด้านการศึกษา ซึ่งทำให้การจัดทำหนังสือฉบับนี้สำเร็จลุล่วงไปด้วยดี และหวังเป็นอย่างยิ่งว่าหนังสือ “ข้อมูลผู้สำเร็จการศึกษา และประมาณการผู้เข้าสู่ตลาดแรงงานปี 2560” จะเป็นประโยชน์ในการศึกษาค้นคว้าและเป็นข้อมูลอ้างอิงแก่หน่วยงานและผู้สนใจทั่วไป ทั้งนี้หากมีข้อคิดเห็นประการใด ขอได้โปรดแจ้งกรมการจัดหางานทราบเพื่อจะได้ปรับปรุงให้ดียิ่งขึ้นต่อไป

(นายอารักษ์ พรหมณี)  
อธิบดีกรมการจัดหางาน





# สารบัญ

หน้า

## คำนำ

### ข้อมูลผู้สำเร็จการศึกษา และประมาณการผู้เข้าสู่ตลาดแรงงาน ปี 2560

🌿 ผลการประมาณการผู้สำเร็จการศึกษาปี 2560 และปี 2561	1
🌿 ผลการประมาณการผู้เข้าสู่ตลาดแรงงาน ปี 2560 และปี 2561	2
🌿 ผลการสำรวจจำนวนผู้สำเร็จการศึกษาในปี 2558 (ปีการศึกษา 2557)	4
🌿 ผลการสำรวจผู้เข้าศึกษาใหม่ ปี 2558 (ปีการศึกษา 2558)	8
🌿 วิธีการสำรวจและเก็บรวบรวมข้อมูล	
🌿 วิธีการประมาณการผู้สำเร็จการศึกษาและประมาณการผู้เข้าสู่ตลาดแรงงาน	





# สารบัญแผนภูมิ

หน้า

## ภาคผนวก

<b>แผนภูมิ 1</b>	ประมาณการผู้สำเร็จการศึกษา ปี 2560 และประมาณการผู้เข้าสู่ตลาดแรงงาน ปี 2560 จำแนกตามระดับการศึกษา	2
<b>แผนภูมิ 2</b>	ประมาณการผู้สำเร็จการศึกษา ปี 2561 และประมาณการผู้เข้าสู่ตลาดแรงงาน ปี 2561 จำแนกตามระดับการศึกษา	3
<b>แผนภูมิ 3</b>	ผู้สำเร็จการศึกษา ปี 2558 จำแนกตามระดับการศึกษา	4
<b>แผนภูมิ 4</b>	ผู้สำเร็จการศึกษา ปี 2558 ระดับปริญญาตรี จำแนกตามคณะ 5 อันดับแรก	5
<b>แผนภูมิ 5</b>	ผู้สำเร็จการศึกษาระดับประกาศนียบัตรวิชาชีพชั้นสูง (ปวส.) ปี 2558 จำแนกตามประเภทวิชา 5 อันดับแรก	6
<b>แผนภูมิ 6</b>	ผู้สำเร็จการศึกษาระดับประกาศนียบัตรวิชาชีพ (ปวช.) ปี 2558 จำแนกตามประเภทวิชา 5 อันดับแรก	7
<b>แผนภูมิ 7</b>	ผู้เข้าศึกษาใหม่ ปี 2558 จำแนกตามระดับการศึกษา	8
<b>แผนภูมิ 8</b>	ผู้เข้าศึกษาใหม่ระดับปริญญาตรี ปี 2558 จำแนกตามคณะ 5 อันดับแรก	9
<b>แผนภูมิ 9</b>	ผู้เข้าศึกษาใหม่ระดับประกาศนียบัตรวิชาชีพชั้นสูง (ปวส.) ปี 2558 จำแนกตามประเภทวิชา 5 อันดับแรก	9
<b>แผนภูมิ 10</b>	ผู้เข้าศึกษาใหม่ระดับประกาศนียบัตรวิชาชีพ (ปวช.) ปี 2558 จำแนกตามประเภทวิชา 5 อันดับแรก	10

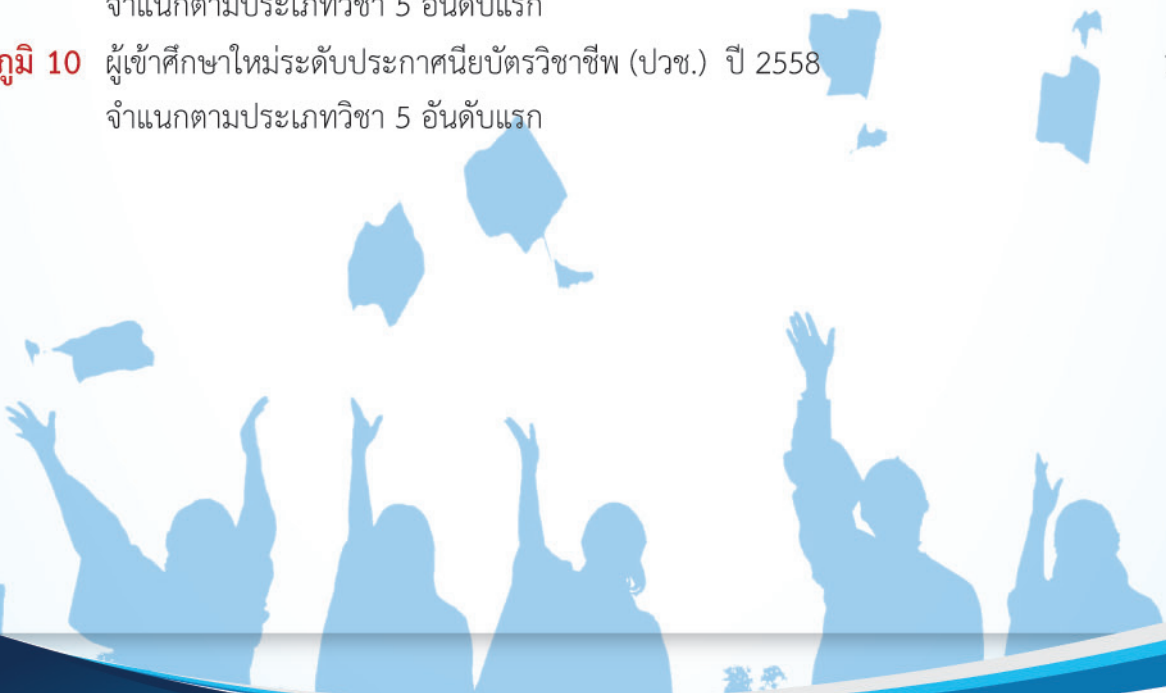



# สารบัญตาราง

หน้า

## ภาคผนวก

<b>ตารางที่ 1</b>	ผู้สำเร็จการศึกษา ปี 2558 ผู้เข้าศึกษาใหม่ ปี 2558 และประมาณการผู้เข้าสู่ตลาดแรงงาน ปี 2560 จำแนกตามระดับการศึกษา	3
<b>ตารางที่ 2</b>	ประมาณการผู้สำเร็จการศึกษา ปี 2560 และปี 2561 จำแนกตามระดับการศึกษา	4
<b>ตารางที่ 3</b>	ประมาณการผู้เข้าสู่ตลาดแรงงาน ปี 2560 และปี 2561 จำแนกตามระดับการศึกษา	5
<b>ตารางที่ 4</b>	ประมาณการผู้สำเร็จการศึกษาระดับอาชีวศึกษา ปี 2559 - 2561 จำแนกตามระดับการศึกษา และประเภทวิชา	9
<b>ตารางที่ 5</b>	ประมาณการผู้สำเร็จการศึกษาระดับปริญญาตรี ปี 2559 - 2561 จำแนกตามคณะ / วิชา	10
<b>ตารางที่ 6</b>	ประมาณการผู้เข้าสู่ตลาดแรงงานระดับอาชีวศึกษา ปี 2559 - 2561 จำแนกตามระดับการศึกษา และประเภทวิชา	12
<b>ตารางที่ 7</b>	ประมาณการผู้เข้าสู่ตลาดแรงงานระดับปริญญาตรี ปี 2559 - 2561 จำแนกตามคณะ / วิชา	13
<b>ตารางที่ 8</b>	ผู้สำเร็จการศึกษา ปี 2558 จำแนกตามสังกัด ภาค และระดับการศึกษา	15
<b>ตารางที่ 9</b>	ผู้เข้าศึกษาใหม่ ปี 2558 จำแนกตามสังกัด ภาค และระดับการศึกษา	16
<b>ตารางที่ 10</b>	ผู้สำเร็จการศึกษา ปี 2558 ในระดับอาชีวศึกษา และอุดมศึกษา จำแนกตามระดับการศึกษา และคณะ / ประเภทวิชา	17
<b>ตารางที่ 11</b>	ผู้เข้าศึกษาใหม่ ปี 2558 จำแนกตามระดับการศึกษา และคณะ / ประเภทวิชา	19
<b>ตารางที่ 12</b>	ผู้กำลังศึกษาในระดับอาชีวศึกษา ปี 2558 จำแนกตามระดับการศึกษา และประเภทวิชา	21
<b>ตารางที่ 13</b>	ผู้กำลังศึกษาระดับปริญญาตรี ปี 2558 จำแนกตามชั้นปี และคณะ / วิชา	22
<b>สำนักงานคณะกรรมการการอุดมศึกษา</b>		
<b>ตารางที่ 14</b>	ผู้สำเร็จการศึกษา ปีการศึกษา 2557 และผู้เข้าศึกษาใหม่ ปีการศึกษา 2558 สังกัดสำนักงานคณะกรรมการการอุดมศึกษา ระดับปริญญาตรี จำแนกตามภาค และประเภทสถาบันการศึกษา	27
<b>ตารางที่ 15</b>	ผู้สำเร็จการศึกษา ปีการศึกษา 2557 และผู้กำลังศึกษา ปีการศึกษา 2558 สังกัดสำนักงานคณะกรรมการการอุดมศึกษา สังกัดสถาบันอุดมศึกษาของรัฐบาล จำแนกตามสถาบัน และจังหวัด	28
<b>ตารางที่ 16</b>	ผู้สำเร็จการศึกษา ปีการศึกษา 2557 และผู้กำลังศึกษา ปีการศึกษา 2558 สังกัดสำนักงานคณะกรรมการการอุดมศึกษา สังกัดสถาบันอุดมศึกษาของเอกชน จำแนกตามสถาบัน และจังหวัด	30
<b>ตารางที่ 17</b>	ผู้สำเร็จการศึกษา ปีการศึกษา 2557 และผู้กำลังศึกษา ปีการศึกษา 2558 สังกัดสำนักงานคณะกรรมการการอุดมศึกษา จำแนกตามคณะ / วิชา	33



ตารางที่ 34	ผู้กำลังศึกษา ปีการศึกษา 2558 สังกัดสำนักงานคณะกรรมการการอาชีวศึกษา ระดับประกาศนียบัตรวิชาชีพชั้นสูง (ปวส.) จำแนกตามประเภทวิชา และจังหวัด	81
ตารางที่ 35	ผู้กำลังศึกษา ปีการศึกษา 2558 สังกัดสำนักงานคณะกรรมการการอาชีวศึกษา ระดับเทคโนโลยีบัณฑิต (ทลบ)	89
ตารางที่ 36	ผู้กำลังศึกษา ปีการศึกษา 2558 สังกัดสำนักงานคณะกรรมการการอาชีวศึกษา จำแนกตามระดับการศึกษา และคณะ / ประเภทวิชา	93

### สำนักงานคณะกรรมการการศึกษาขั้นพื้นฐานและสำนักการศึกษากรุงเทพมหานคร

ตารางที่ 37	ผู้สำเร็จการศึกษา ปีการศึกษา 2557 และผู้เข้าศึกษาใหม่ ปีการศึกษา 2558 สังกัดสำนักงานคณะกรรมการการศึกษาขั้นพื้นฐาน และสำนักการศึกษา กรุงเทพมหานคร จำแนกตามภาค และระดับการศึกษา	97
ตารางที่ 38	ผู้สำเร็จการศึกษา ปีการศึกษา 2557 สังกัดสำนักงานคณะกรรมการการศึกษาขั้นพื้นฐาน และสำนักการศึกษากรุงเทพมหานคร จำแนกตามระดับการศึกษา และจังหวัด	98
ตารางที่ 39	ผู้กำลังศึกษา ปีการศึกษา 2558 สังกัดสำนักงานคณะกรรมการการศึกษาขั้นพื้นฐาน และสำนักการศึกษากรุงเทพมหานคร จำแนกตามระดับการศึกษา และจังหวัด	101

### สำนักงานคณะกรรมการส่งเสริมการศึกษาเอกชน

ตารางที่ 40	ผู้สำเร็จการศึกษา ปีการศึกษา 2557 และผู้เข้าศึกษาใหม่ ปีการศึกษา 2558 สังกัดสำนักงานคณะกรรมการส่งเสริมการศึกษาเอกชน จำแนกตามภาค และระดับการศึกษา	107
ตารางที่ 41	ผู้สำเร็จการศึกษา ปีการศึกษา 2557 สังกัดสำนักงานคณะกรรมการส่งเสริม การศึกษาเอกชน จำแนกตามระดับการศึกษา และจังหวัด	108
ตารางที่ 42	ผู้สำเร็จการศึกษา ปีการศึกษา 2557 สังกัดสำนักงานคณะกรรมการส่งเสริม การศึกษาเอกชน ระดับประกาศนียบัตรวิชาชีพ (ปวช.) จำแนกตามประเภทวิชา และจังหวัด	111
ตารางที่ 43	ผู้สำเร็จการศึกษา ปีการศึกษา 2557 สังกัดสำนักงานคณะกรรมการส่งเสริม การศึกษาเอกชน ระดับประกาศนียบัตรวิชาชีพชั้นสูง (ปวส.) จำแนกตามประเภทวิชา และจังหวัด	116
ตารางที่ 44	ผู้กำลังศึกษา ปีการศึกษา 2558 สังกัดสำนักงานคณะกรรมการส่งเสริม การศึกษาเอกชน ระดับประถมศึกษาและมัธยมศึกษา จำแนกตามรายจังหวัด	121
ตารางที่ 45	ผู้กำลังศึกษา ปีการศึกษา 2558 สังกัดสำนักงานคณะกรรมการส่งเสริม การศึกษาเอกชน ระดับประกาศนียบัตรวิชาชีพและประกาศนียบัตรวิชาชีพชั้นสูง จำแนกตามรายจังหวัด	125
ตารางที่ 46	ผู้กำลังศึกษา ปีการศึกษา 2558 สังกัดสำนักบริหารงานคณะกรรมการส่งเสริม การศึกษาเอกชน ระดับประกาศนียบัตรวิชาชีพ (ปวช.) จำแนกตามสาขาวิชา และจังหวัด	129
ตารางที่ 47	ผู้กำลังศึกษา ปีการศึกษา 2558 สังกัดสำนักบริหารงานคณะกรรมการส่งเสริม การศึกษาเอกชน ระดับประกาศนียบัตรวิชาชีพชั้นสูง (ปวส.) จำแนกตามสาขาวิชา และจังหวัด	133

### วิธีการสำรวจและเก็บรวบรวมข้อมูล

### วิธีการประมาณการผู้สำเร็จการศึกษาและประมาณการผู้เข้าสู่ตลาดแรงงาน

## ข้อมูลผู้สำเร็จการศึกษาและประมาณการ ผู้เข้าสู่ตลาดแรงงาน ปี 2560

**กรมการจัดหางาน** โดยกองบริหารข้อมูลตลาดแรงงานได้จัดทำข้อมูลผู้สำเร็จการศึกษาและประมาณการผู้เข้าสู่ตลาดแรงงานใหม่ โดยการรวบรวมข้อมูลผู้สำเร็จการศึกษาและผู้กำลังศึกษา ปี 2558 จากสถาบันการศึกษา ทั้งในส่วนกลางและส่วนภูมิภาค ได้แก่ สำนักงานคณะกรรมการการอุดมศึกษา มหาวิทยาลัยเทคโนโลยีราชมงคล มหาวิทยาลัยราชภัฏ สำนักงานคณะกรรมการการอาชีวศึกษา สำนักงานคณะกรรมการการศึกษาขั้นพื้นฐาน สำนักงานคณะกรรมการส่งเสริมการศึกษาเอกชน สถาบันการพลศึกษา สำนักงานการศึกษา กรุงเทพมหานคร ซึ่งข้อมูลดังกล่าวนำไปใช้ในการประมาณการผู้เข้าสู่ตลาดแรงงาน ปี 2560 และปี 2561 เพื่อเป็นข้อมูลประกอบการวิเคราะห์สถานการณ์ตลาดแรงงาน การวางแผนกำลังคน การแก้ไขปัญหาการขาดแคลนแรงงานและการพัฒนาศักยภาพขีดความสามารถในการแข่งขันของทรัพยากรบุคคลของประเทศ อีกทั้งนำมาใช้ประโยชน์ในการส่งเสริมการมีงานทำ ซึ่งเป็นภารกิจหลักของกรมการจัดหางาน โดยมีรายละเอียดผลการสำรวจและผลการประมาณการ ดังนี้

### 1. ผลการประมาณการผู้สำเร็จการศึกษา ปี 2560 และปี 2561

#### 1.1 ประมาณการผู้สำเร็จการศึกษาปี 2560

จำนวนทั้งสิ้น 1,817,994 คน สามารถจำแนกตามระดับการศึกษา ดังนี้

	จำนวน (คน)	คิดเป็นร้อยละ
1) มัธยมศึกษาปีที่ 3	697,837	38.39
2) มัธยมศึกษาปีที่ 6	397,997	21.89
3) ประกาศนียบัตรวิชาชีพ (ปวช.ปีที่ 3)	183,233	10.08
4) ประกาศนียบัตรวิชาชีพ ชั้นสูง (ปวส.ปีที่ 2)	161,924	8.91
5) ปริญญาตรี	377,003	20.73
<b>รวมทั้งสิ้น</b>	<b>1,817,994</b>	<b>100.00</b>

ผลการประมาณการผู้สำเร็จการศึกษาปี 2560 พบว่า มีอัตราส่วนสูงที่สุดในการศึกษาระดับมัธยมศึกษาปีที่ 3 คือ ร้อยละ 38.39 ของจำนวนผู้ที่คาดว่าจะสำเร็จการศึกษาทั้งหมด

#### 1.2 ประมาณการผู้สำเร็จการศึกษาปี 2561

จำนวนทั้งสิ้น 1,994,933 คน สามารถจำแนกตามระดับการศึกษา ดังนี้

	จำนวน (คน)	คิดเป็นร้อยละ
1) มัธยมศึกษาปีที่ 3	725,660	36.38
2) มัธยมศึกษาปีที่ 6	413,469	20.73
3) ประกาศนียบัตรวิชาชีพ (ปวช.ปีที่ 3)	246,426	12.35
4) ประกาศนียบัตรวิชาชีพ ชั้นสูง (ปวส.ปีที่ 2)	161,924	8.12
5) ปริญญาตรี	447,454	22.42
<b>รวมทั้งสิ้น</b>	<b>1,994,933</b>	<b>100.00</b>

ผลการประมาณการผู้สำเร็จการศึกษาปี 2561 พบว่า มีอัตราส่วนสูงที่สุดในการศึกษาระดับมัธยมศึกษาปีที่ 3 คือ ร้อยละ 36.38 ของจำนวนผู้ที่คาดว่าจะสำเร็จการศึกษาทั้งหมด

## 2. ผลการประมาณการผู้เข้าสู่ตลาดแรงงาน ปี 2560 และปี 2561

2.1 ประมาณการผู้เข้าสู่ตลาดแรงงานปี 2560  
จำนวนทั้งสิ้น 555,416 คน สามารถจำแนกตาม  
ระดับการศึกษา ดังนี้

	จำนวน (คน)	คิดเป็นร้อยละ
1) มัธยมศึกษาปีที่ 3	66,923	12.05
2) มัธยมศึกษาปีที่ 6	19,741	3.55
3) ประกาศนียบัตรวิชาชีพ (ปวช.ปีที่ 3)	35,584	6.41
4) ประกาศนียบัตรวิชาชีพ ชั้นสูง (ปวส.ปีที่ 2)	95,600	17.21
5) ปริญญาตรี	337,568	60.78
<b>รวมทั้งสิ้น</b>	<b>555,416</b>	<b>100.00</b>

ผลการประมาณการผู้เข้าสู่ตลาดแรงงานปี 2560 พบว่า มีอัตราส่วนสูงที่สุดในการศึกษาระดับปริญญาตรี คือ ร้อยละ 60.78 ของจำนวนผู้ที่คาดว่าจะเข้าสู่ตลาดแรงงานทั้งหมด

2.2 ประมาณการผู้เข้าสู่ตลาดแรงงานปี 2561  
จำนวนทั้งสิ้น 634,205 คน สามารถจำแนกตาม  
ระดับการศึกษา ดังนี้

	จำนวน (คน)	คิดเป็นร้อยละ
1) มัธยมศึกษาปีที่ 3	69,591	10.98
2) มัธยมศึกษาปีที่ 6	20,508	3.23
3) ประกาศนียบัตรวิชาชีพ (ปวช.ปีที่ 3)	47,856	7.55
4) ประกาศนียบัตรวิชาชีพ ชั้นสูง (ปวส.ปีที่ 2)	95,600	15.07
5) ปริญญาตรี	400,650	63.17
<b>รวมทั้งสิ้น</b>	<b>634,205</b>	<b>100.00</b>

ผลการประมาณการผู้เข้าสู่ตลาดแรงงานปี 2561 พบว่า มีอัตราส่วนสูงที่สุดในการศึกษาระดับปริญญาตรี คือ ร้อยละ 63.17 ของจำนวนผู้ที่คาดว่าจะเข้าสู่ตลาดแรงงานทั้งหมด

### แผนภูมิ 1 ประมาณการผู้สำเร็จการศึกษา ปี 2560 และประมาณการผู้เข้าสู่ตลาดแรงงาน ปี 2560

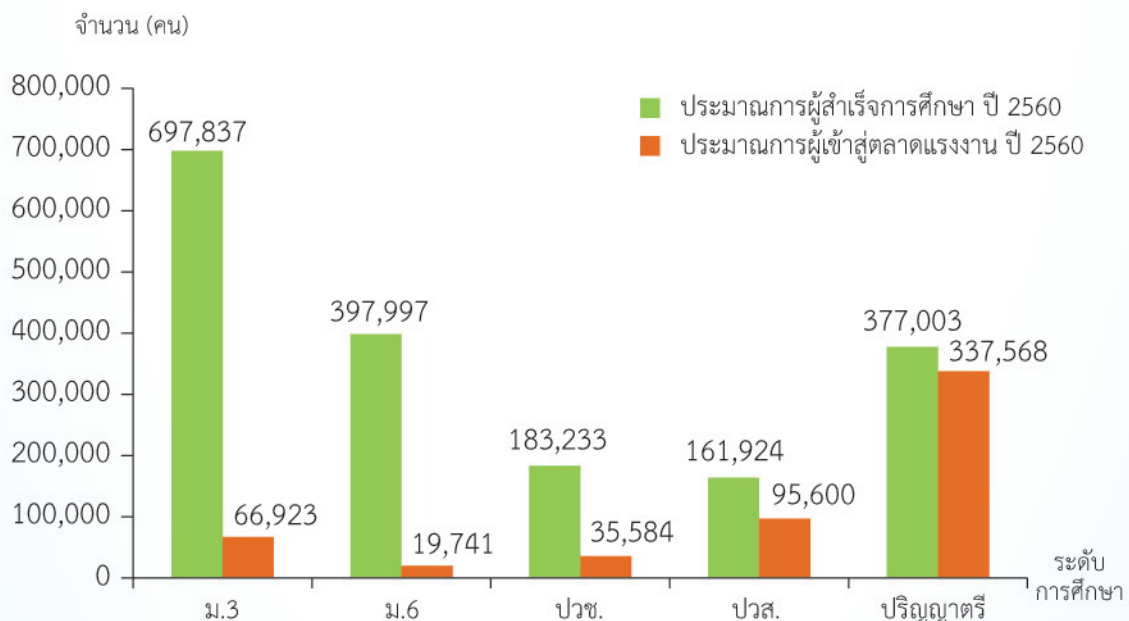

แผนภูมิ 2 ประมาณการผู้สำเร็จการศึกษา ปี 2561 และประมาณการผู้เข้าสู่ตลาดแรงงาน ปี 2561

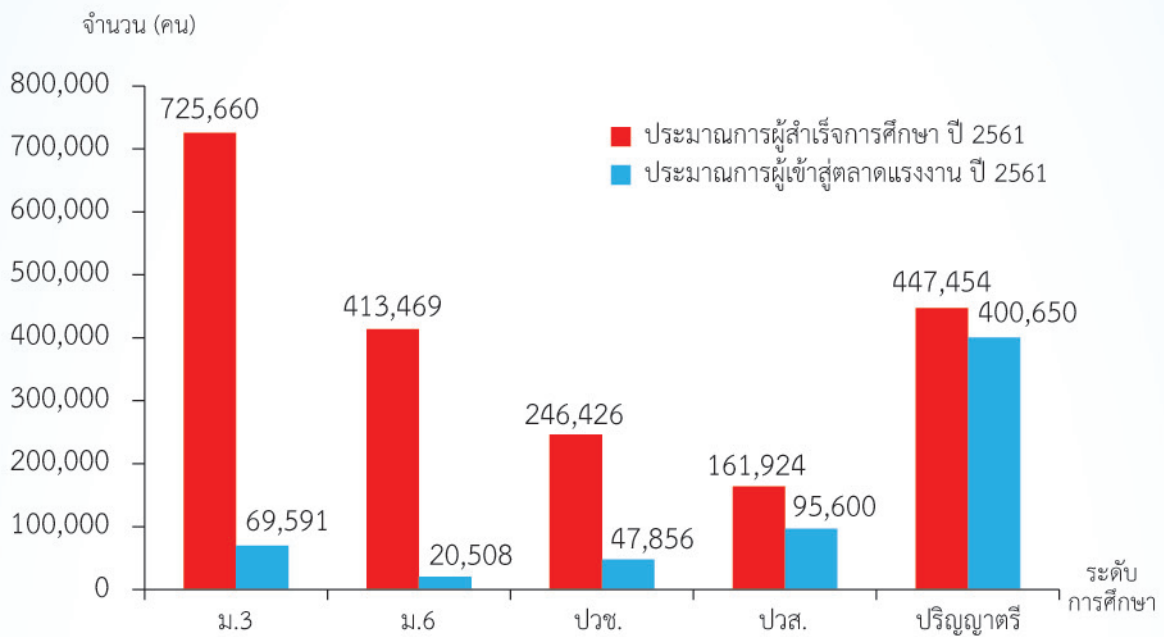

หมายเหตุ : ประมาณการผู้สำเร็จการศึกษาและประมาณการผู้เข้าสู่ตลาดแรงงานระดับ ปวส. ในปี 2561 ใช้ฐานข้อมูลเดียวกับปี 2560



### 3. ผลการสำรวจจำนวนผู้สำเร็จการศึกษาในปี 2558 (ปีการศึกษา 2557)

ผู้สำเร็จการศึกษาในปี 2558 หรือปีการศึกษา 2557 มีจำนวนทั้งสิ้น 2,449,271 คน จำแนกตามระดับการศึกษา ดังนี้ ประถมศึกษาปีที่ 6 จำนวน 730,656 คน มัธยมศึกษาปีที่ 3 จำนวน 615,032 คน มัธยมศึกษาปีที่ 6 จำนวน 399,729 คน ประกาศนียบัตรวิชาชีพ (ปวช.) จำนวน 197,186 คน ระดับประกาศนียบัตรวิชาชีพชั้นสูง (ปวส.) จำนวน 189,917 คน และระดับปริญญาตรี จำนวน 316,751 คน

แผนภูมิ 3 ผู้สำเร็จการศึกษา ปี 2558 จำแนกตามระดับการศึกษา

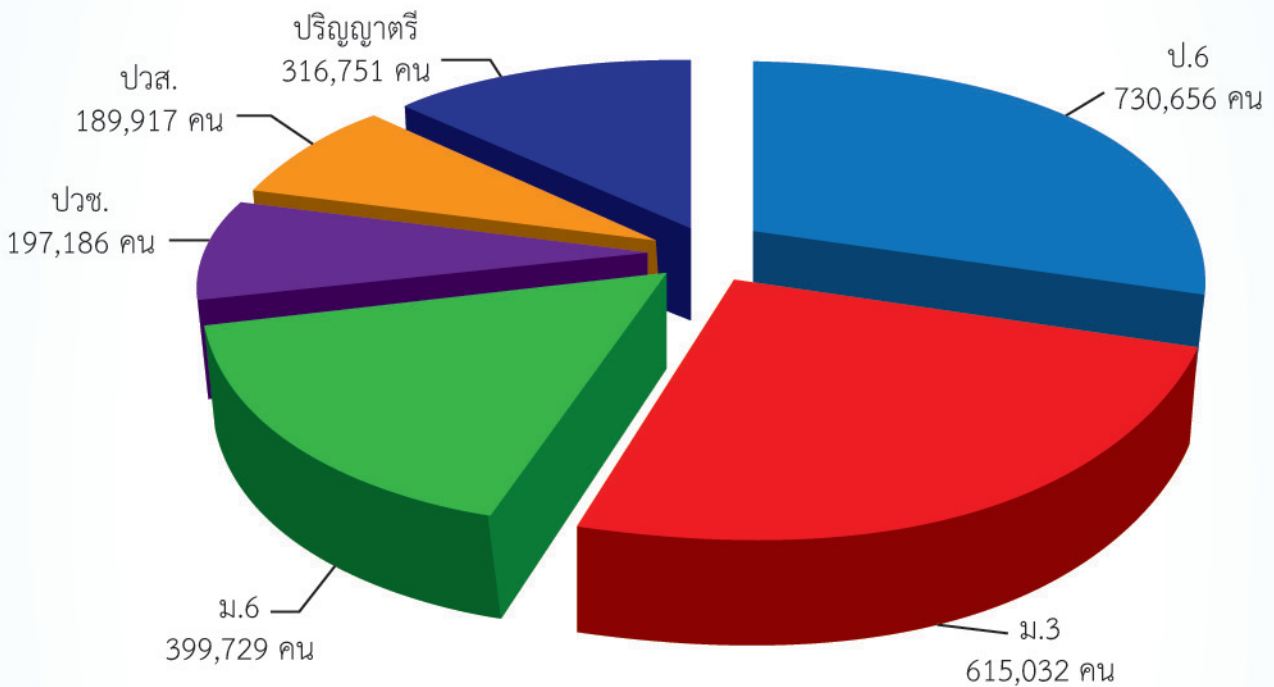

ในปี 2558 มีผู้สำเร็จการศึกษาในระดับอาชีวศึกษาและอุดมศึกษา ซึ่งหมายถึง ผู้สำเร็จการศึกษาในระดับ ปวช. ปวส. และปริญญาตรี จำนวนทั้งสิ้น 703,854 คน ซึ่งสามารถจำแนกตามสาขาได้ดังนี้

3.1 ผู้สำเร็จการศึกษาระดับปริญญาตรี จำนวน 316,751 คน จำแนกตามคณะ 5 อันดับแรก ดังนี้ คณะพาณิชยกรรม / บริหารธุรกิจ จำนวน 49,277 คน คณะครุศาสตร์ / ศึกษาศาสตร์ จำนวน 36,279 คน คณะมนุษยศาสตร์และสังคมศาสตร์ จำนวน 35,116 คน คณะวิทยาศาสตร์และเทคโนโลยี จำนวน 30,176 คน และคณะวิทยาการจัดการและสารสนเทศ จำนวน 23,910 คน

**แผนภูมิ 4 ผู้สำเร็จการศึกษา ปี 2558 ระดับปริญญาตรี จำแนกตามคณะ 5 อันดับแรก**

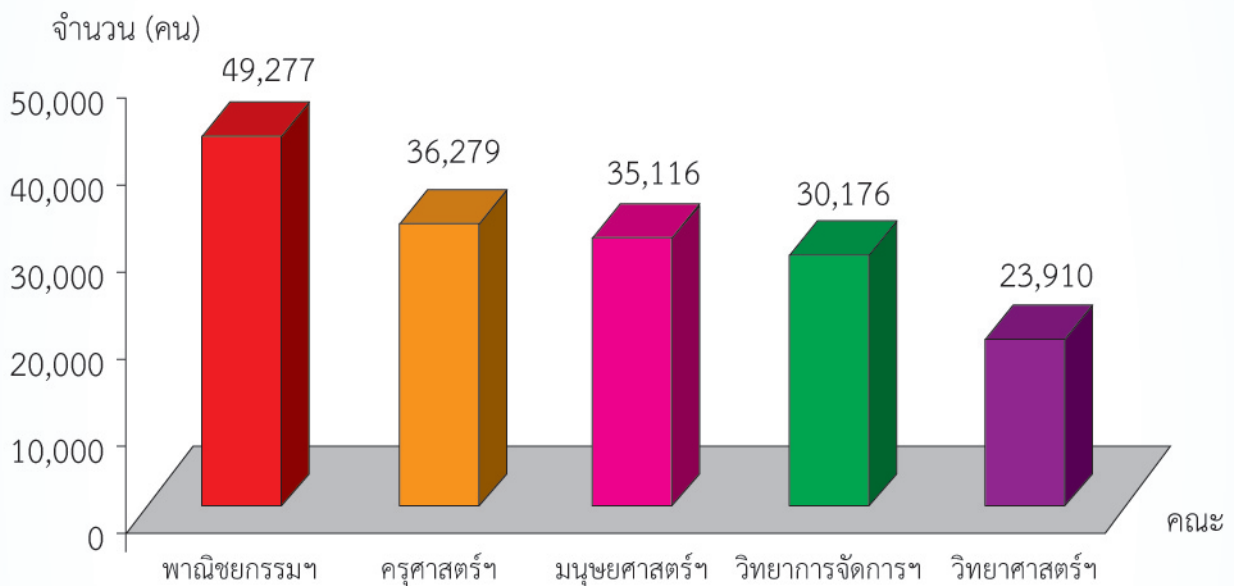

3.2 ผู้สำเร็จการศึกษาระดับประกาศนียบัตรวิชาชีพชั้นสูง (ปวส.) จำนวน 189,917 คน จำแนกตามประเภทวิชา 5 อันดับแรก ดังนี้ ประเภทวิชาอุตสาหกรรม จำนวน 92,312 คน ประเภทวิชาพาณิชยกรรม / บริหารธุรกิจ จำนวน 76,708 คน ประเภทวิชาเกษตรกรรม / เกษตรศาสตร์ จำนวน 5,803 คน ประเภทวิชาคหกรรม/คหกรรมศาสตร์ จำนวน 5,018 คน และประเภทวิชาอุตสาหกรรมการท่องเที่ยว จำนวน 4,406 คน

**แผนภูมิ 5 ผู้สำเร็จการศึกษาระดับประกาศนียบัตรวิชาชีพชั้นสูง (ปวส.) ปี 2558**  
**จำแนกตามประเภทวิชา 5 อันดับแรก**

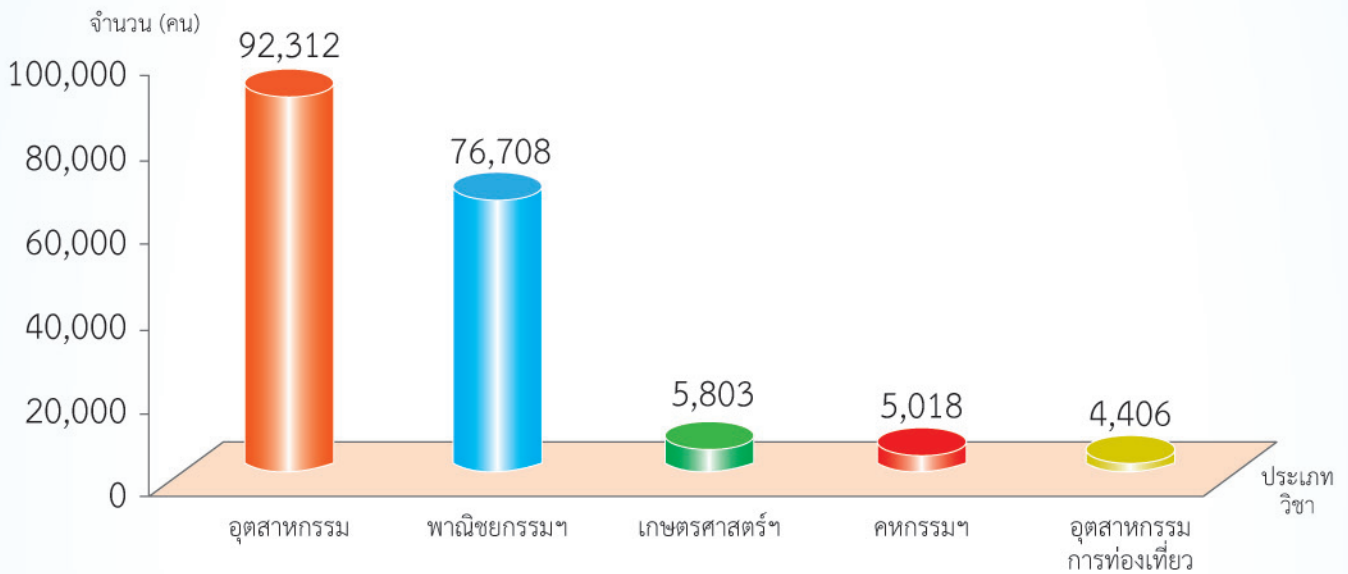

3.3 ผู้สำเร็จการศึกษาระดับประกาศนียบัตรวิชาชีพ (ปวช.) จำนวน 197,186 คน ซึ่งสามารถจำแนกประเภทวิชา 5 อันดับแรก ดังนี้ ประเภทวิชาพาณิชยกรรม/บริหารธุรกิจ จำนวน 86,106 คน ประเภทวิชาอุตสาหกรรม จำนวน 85,759 คน ประเภทวิชาอุตสาหกรรมการท่องเที่ยว จำนวน 6,909 คน ประเภทวิชาคหกรรม/คหกรรมศาสตร์ จำนวน 6,400 คน และประเภทวิชาศิลปกรรม / ศิลปกรรมศาสตร์ จำนวน 5,824 คน

**แผนภูมิ 6 ผู้สำเร็จการศึกษาระดับประกาศนียบัตรวิชาชีพ (ปวช.) ปี 2558  
จำแนกตามประเภทวิชา 5 อันดับแรก**

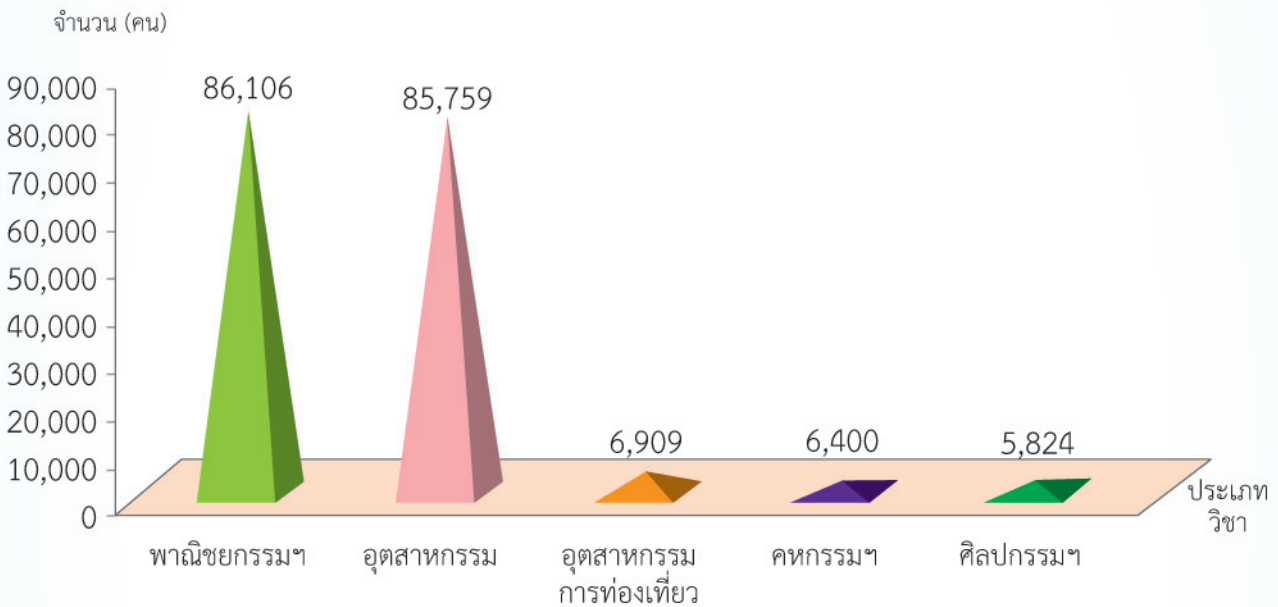

สรุปผลจากการรวบรวมข้อมูลผู้สำเร็จการศึกษาในระดับอุดมศึกษาและอาชีวศึกษา พบว่า คณะและประเภทวิชาที่มีผู้สำเร็จการศึกษามากที่สุด 3 อันดับแรกในแต่ละระดับการศึกษามีดังนี้ ในระดับปริญญาตรี ได้แก่ คณะพาณิชยกรรม / บริหารธุรกิจ คณะครุศาสตร์ / ศึกษาศาสตร์ และ คณะมนุษยศาสตร์และสังคมศาสตร์ ในระดับ ปวส. ได้แก่ ประเภทวิชาอุตสาหกรรม ประเภทวิชาพาณิชยกรรม / บริหารธุรกิจ และประเภทวิชาเกษตรกรรม / เกษตรศาสตร์ และในระดับ ปวช. ได้แก่ ประเภทวิชาพาณิชยกรรม/บริหารธุรกิจ ประเภทวิชาอุตสาหกรรม และประเภทวิชาอุตสาหกรรมการท่องเที่ยว

#### 4. ผลการสำรวจผู้เข้าศึกษาใหม่ ปี 2558 (ปีการศึกษา 2558)

ผู้เข้าศึกษาใหม่ในปี 2558 หรือปีการศึกษา 2558 มีจำนวนทั้งสิ้น 2,035,111 คน จำแนกตามระดับการศึกษา ดังนี้ มัธยมศึกษาปีที่ 1 จำนวน 725,660 คน มัธยมศึกษาปีที่ 4 จำนวน 413,469 คน ประกาศนียบัตรวิชาชีพ (ปวช.1) จำนวน 246,426 คน ประกาศนียบัตรวิชาชีพชั้นสูง (ปวส.1) จำนวน 161,924 คน และปริญญาตรี (ปี 1) จำนวน 487,632 คน

##### แผนภูมิ 7 ผู้เข้าศึกษาใหม่ ปี 2558 จำแนกตามระดับการศึกษา

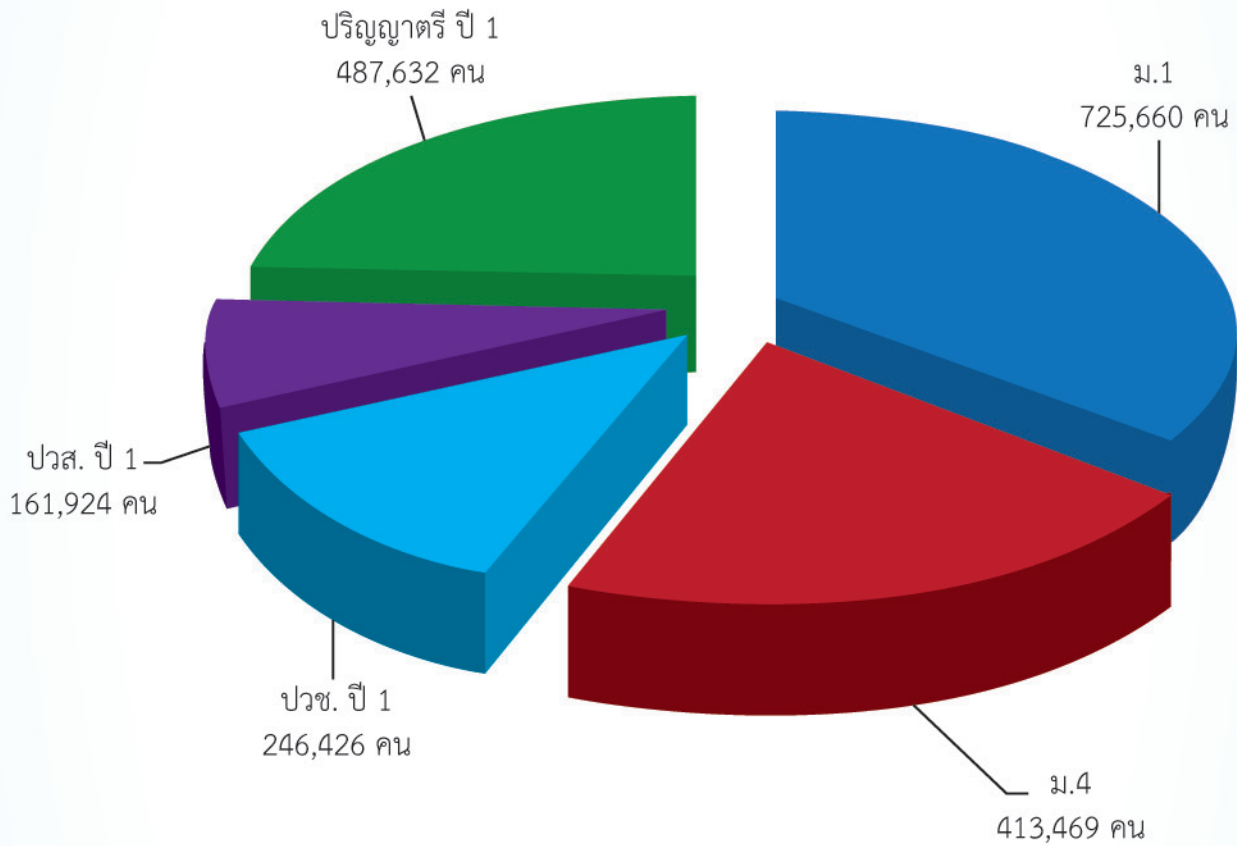

ในปี 2558 มีผู้เข้าศึกษาระดับอาชีวศึกษาและอุดมศึกษาทั้งสิ้น จำนวน 895,982 คน ซึ่งสามารถจำแนกตามคณะและประเภทวิชาได้ ดังนี้

4.1 ระดับปริญญาตรีที่มีผู้เข้าศึกษาใหม่ จำนวน 487,632 คน จำแนกตามคณะ 5 อันดับแรก ดังนี้ คณะพาณิชยกรรมและบริหารธุรกิจ จำนวน 80,125 คน คณะมนุษยศาสตร์และสังคมศาสตร์ จำนวน 59,120 คน คณะวิทยาศาสตร์และเทคโนโลยี จำนวน 45,861 คน คณะวิทยาการจัดการและสารสนเทศ จำนวน 39,002 คน และคณะครุศาสตร์/ศึกษาศาสตร์ จำนวน 34,930 คน

**แผนภูมิ 8 ผู้เข้าศึกษาใหม่ระดับปริญญาตรี ปี 2558 จำแนกตามคณะ 5 อันดับแรก**

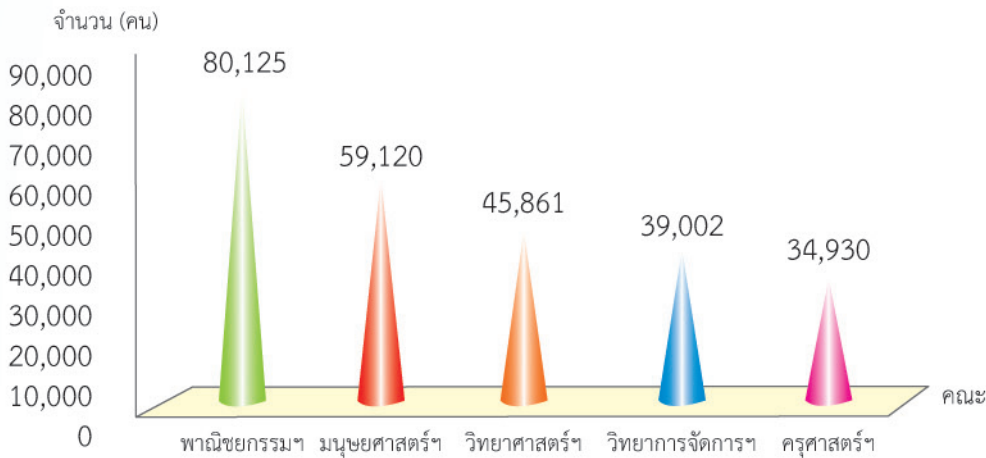

4.2 ระดับประกาศนียบัตรวิชาชีพชั้นสูง (ปวส.) มีผู้เข้าศึกษาใหม่ จำนวน 161,924 คน จำแนกตามประเภทวิชา 5 อันดับแรก ดังนี้ ประเภทวิชาอุตสาหกรรม จำนวน 75,129 คน ประเภทวิชาพาณิชยกรรม/บริหารธุรกิจ จำนวน 69,804 คน ประเภทวิชาเกษตรกรรม/เกษตรศาสตร์ จำนวน 4,280 คน ประเภทวิชาอุตสาหกรรมการท่องเที่ยว จำนวน 3,623 คน และประเภทวิชาคหกรรม /คหกรรมศาสตร์ จำนวน 2,943 คน

**แผนภูมิ 9 ผู้เข้าศึกษาใหม่ระดับประกาศนียบัตรวิชาชีพชั้นสูง (ปวส.) ปี 2558 จำแนกตามประเภทวิชา 5 อันดับแรก**

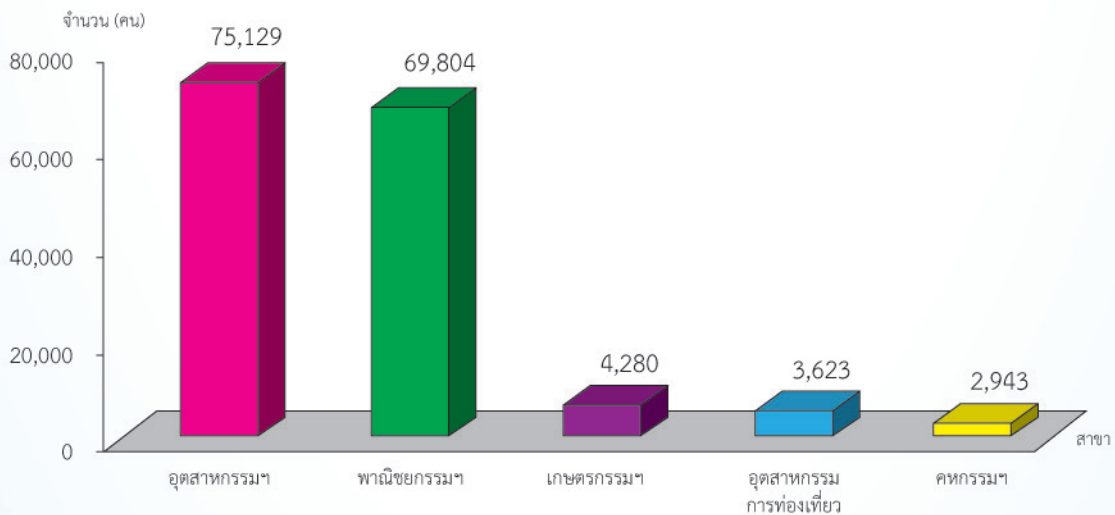

4.3 ระดับประกาศนียบัตรวิชาชีพ (ปวช.) มีผู้เข้าศึกษาใหม่ จำนวน 246,426 คน จำแนกตามประเภทวิชา 5 อันดับแรก ดังนี้ ประเภทวิชาอุตสาหกรรม จำนวน 120,169 คน ประเภทวิชาพาณิชยกรรม/บริหารธุรกิจ จำนวน 96,490 คน ประเภทวิชาอุตสาหกรรมการท่องเที่ยว จำนวน 9,644 คน ประเภทวิชาศิลปกรรม / ศิลปกรรมศาสตร์ จำนวน 6,791 คน และประเภทวิชา เกษตรกรรม/เกษตรศาสตร์ จำนวน 5,858 คน

**แผนภูมิ 10 ผู้เข้าศึกษาใหม่ระดับประกาศนียบัตรวิชาชีพ (ปวช.) ปี 2558  
จำแนกตามประเภทวิชา 5 อันดับแรก**

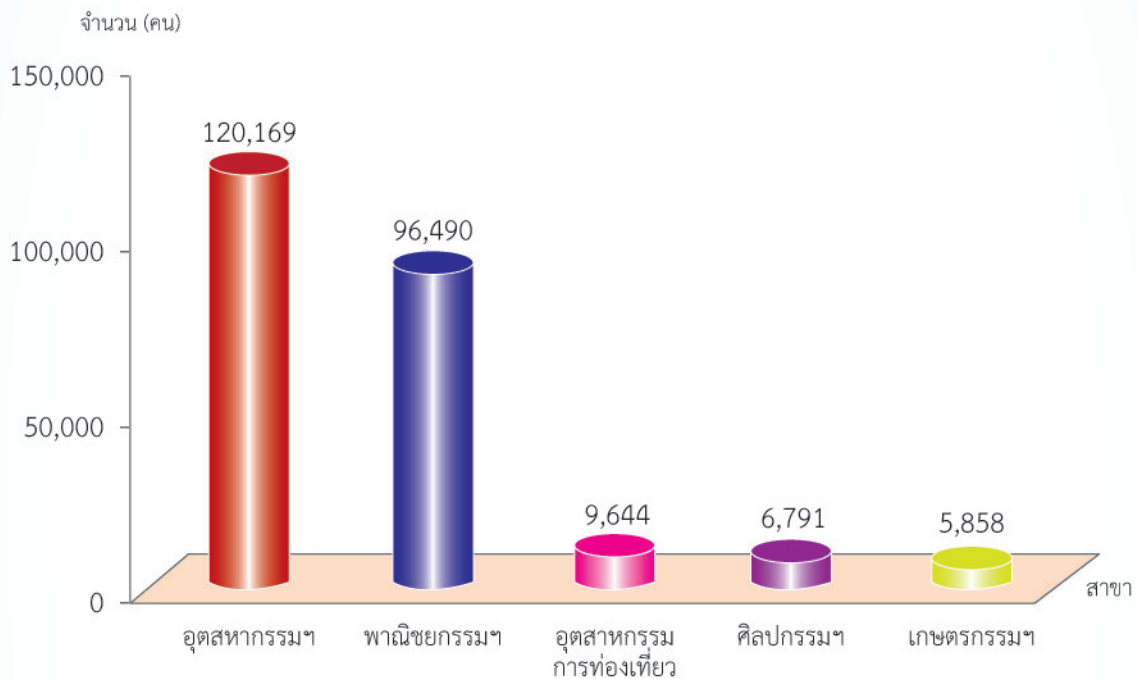

สรุปผลจากการสำรวจข้อมูลผู้เข้าศึกษาใหม่ ปี 2558 ในระดับอุดมศึกษาและระดับอาชีวศึกษา พบว่าคณะและประเภทวิชาที่มีผู้เข้าศึกษามากที่สุด 3 อันดับแรกในแต่ละระดับการศึกษา มีดังนี้ ระดับปริญญาตรี ได้แก่ คณะพาณิชยกรรมและบริหารธุรกิจ คณะมนุษยศาสตร์และสังคมศาสตร์ และคณะวิทยาศาสตร์และเทคโนโลยี ในระดับ ปวส. ได้แก่ ประเภทวิชาอุตสาหกรรม ประเภทวิชาพาณิชยกรรม/บริหารธุรกิจ และประเภทวิชาเกษตรกรรม/เกษตรศาสตร์ และระดับ ปวช. ได้แก่ ประเภทวิชาอุตสาหกรรม ประเภทวิชาพาณิชยกรรม/บริหารธุรกิจ และประเภทวิชาอุตสาหกรรมการท่องเที่ยว

เมื่อเปรียบเทียบ คณะ/สาขาของผู้เข้าศึกษาใหม่และผู้สำเร็จการศึกษาระดับปริญญาตรี ใน 3 อันดับแรก พบว่า ในระดับปริญญาตรีมีผู้เข้าศึกษาใหม่ในคณะพาณิชยกรรมและบริหารธุรกิจ คณะมนุษยศาสตร์และสังคมวิทยา และคณะวิทยาศาสตร์และเทคโนโลยี ตามลำดับ สำหรับผู้สำเร็จการศึกษาในปีที่ผ่านมา พบว่า คณะพาณิชยกรรมและบริหารธุรกิจ เป็นคณะที่มีผู้สำเร็จการศึกษามากที่สุด เช่นเดียวกับการเข้าศึกษาใหม่ มากที่สุดในปีนี้ คณะที่มีผู้สำเร็จการศึกษาเป็น อันดับที่ 2 คือ คณะครุศาสตร์/ศึกษาศาสตร์ และคณะที่มีผู้สำเร็จการศึกษาในอันดับที่ 3 คือ คณะมนุษยศาสตร์และสังคมวิทยา

ในระดับ ปวส. มีจำนวนผู้เข้าศึกษาใหม่และผู้สำเร็จการศึกษา ใน 3 อันดับแรก อยู่ในประเภทวิชาเดียวกันทั้งสามอันดับ คือ ประเภทวิชาอุตสาหกรรม ประเภทวิชาพาณิชยศาสตร์/บริหารธุรกิจ และประเภทวิชาเกษตรกรรม/เกษตรศาสตร์ ตามลำดับ

ส่วนในระดับ ปวช. มีจำนวนผู้เข้าศึกษาใหม่มากที่สุด 3 อันดับแรก ได้แก่ ประเภทวิชาอุตสาหกรรม ประเภทวิชาพาณิชยกรรม/บริหารธุรกิจ และประเภทอุตสาหกรรมการท่องเที่ยว สำหรับผู้สำเร็จการศึกษา ในระดับ ปวช. ใน 3 อันดับแรก พบว่า ได้แก่ ประเภทวิชาพาณิชยกรรม ประเภทวิชาอุตสาหกรรม และประเภทอุตสาหกรรมการท่องเที่ยว ตามลำดับ



## 1. วิธีการสำรวจและเก็บรวบรวมข้อมูล

การสำรวจข้อมูลผู้สำเร็จการศึกษาปี พ.ศ. 2558 (ปีการศึกษา 2557) และผู้เข้าศึกษาใหม่ปี พ.ศ. 2558 เพื่อใช้ในการประมาณการผู้เข้าสู่ตลาดแรงงาน ข้อมูลเหล่านี้เป็นข้อมูลที่มีความสำคัญและเป็นส่วนหนึ่งของการดำเนินการตามโครงการจัดทำทะเบียนกำลังแรงงานของกองบริหารข้อมูลตลาดแรงงาน การดำเนินการสำรวจและเก็บรวบรวมข้อมูล โดยการประสานขอข้อมูลจากหน่วยงานการศึกษา คือ สำนักงานคณะกรรมการการศึกษาขั้นพื้นฐาน สำนักงานการศึกษากรุงเทพมหานคร สำนักงานคณะกรรมการส่งเสริมการศึกษาเอกชน สำนักงานคณะกรรมการการอาชีวศึกษา สถาบันการพลศึกษา มหาวิทยาลัยราชภัฏ มหาวิทยาลัยเทคโนโลยีราชมงคล มหาวิทยาลัยและวิทยาลัยภาครัฐและเอกชนในสังกัดสำนักงานคณะกรรมการการอุดมศึกษา

## 2. วิธีการประมาณการผู้สำเร็จการศึกษาและประมาณการผู้เข้าสู่ตลาดแรงงาน

2.1 ประมาณการจำนวนผู้สำเร็จการศึกษา ใช้ข้อมูลผู้กำลังศึกษาในแต่ละระดับการศึกษามาเป็นฐานในการประมาณการ

2.2 จำนวนผู้ศึกษาต่อ ในระดับชั้นมัธยมศึกษาประมาณการโดยใช้จำนวนผลการสำรวจผู้สำเร็จการศึกษาหรือประมาณการผู้ที่คาดว่าจะสำเร็จการศึกษา คูณกับอัตราการเรียนต่อของสำนักงานเลขาธิการสภาการศึกษา โดยใช้ค่าเฉลี่ย 5 ปี ย้อนหลัง ซึ่งในที่นี้ใช้ค่าเฉลี่ยของปี 2553 - 2557

2.3 ประมาณการจำนวนผู้เข้าสู่ตลาดแรงงาน ในระดับมัธยมศึกษา คิดจากส่วนต่างของจำนวนผู้สำเร็จการศึกษากับจำนวนผู้ศึกษาต่อในระดับนั้นๆ ส่วนระดับอาชีวศึกษา คิดจากอัตราการเข้าสู่ตลาดแรงงานของสรุปการติดตามผลการมีงานทำของนักศึกษาหลักสูตร ปวช. ปวส. และปทส. จากสำนักงานคณะกรรมการการอาชีวศึกษา กระทรวงศึกษาธิการ ซึ่งในที่นี้ใช้ค่าเฉลี่ยของปี 2553 - 2557 และในระดับปริญญาตรีใช้ร้อยละของการมีงานทำจากรายงานภาวะการมีงานทำของบัณฑิตของสำนักงานคณะกรรมการการอุดมศึกษาโดยใช้ ค่าเฉลี่ยย้อนหลัง 5 ปี ซึ่งในที่นี้ใช้ค่าเฉลี่ยของ ปี 2553 - 2557



**הכפופות**

ตารางที่ 1 ผู้สำเร็จการศึกษา ปี 2558 ผู้เข้าศึกษาใหม่ ปี 2558  
และประมาณการผู้เข้าสู่ตลาดแรงงานปี 2560 จำแนกตามระดับการศึกษา

หน่วย : คน

ระดับการศึกษา	ผู้สำเร็จการศึกษา ปี 2558	ผู้เข้าศึกษาใหม่ ปี 2558	ประมาณการ ผู้เข้าสู่ตลาดแรงงาน ปี 2560*
ประถมศึกษาปีที่ 6	730,656	-	-
มัธยมศึกษาปีที่ 1	-	725,660	-
มัธยมศึกษาปีที่ 3	615,032	-	66,923
มัธยมศึกษาปีที่ 4	-	413,469	-
มัธยมศึกษาปีที่ 6	399,729	-	19,741
ประกาศนียบัตรวิชาชีพ (ปวช. ปีที่ 1)	-	246,426	-
ประกาศนียบัตรวิชาชีพ (ปวช. ปีที่ 3)	197,186	-	35,584
ประกาศนียบัตรวิชาชีพชั้นสูง (ปวส. ปีที่ 1)	-	161,924	-
ประกาศนียบัตรวิชาชีพชั้นสูง (ปวส. ปีที่ 2)	189,917	-	95,600
ปริญญาตรี	316,751	487,632	337,568
<b>รวมทั้งสิ้น</b>	<b>2,449,271</b>	<b>2,035,111</b>	<b>555,416</b>

ที่มา : สำนักงานคณะกรรมการการศึกษาขั้นพื้นฐาน สำนักงานคณะกรรมการส่งเสริมการศึกษาเอกชน  
สำนักงานคณะกรรมการการอุดมศึกษา สำนักงานคณะกรรมการการอาชีวศึกษา สำนักงานการศึกษากรุงเทพมหานคร  
สถาบันการพลศึกษา มหาวิทยาลัยเทคโนโลยีราชมงคล มหาวิทยาลัยราชภัฏ

\* ประมาณการโดยกองบริหารข้อมูลตลาดแรงงาน

หมายเหตุ : 1. ข้อมูล ณ วันที่ 30 สิงหาคม 2558  
2. ไม่รวมหลักสูตร กศ.บป. มหาวิทยาลัยราชภัฏ  
3. ตาม พ.ร.บ. การศึกษา ของการศึกษาภาคบังคับเป็น 12 ปี ตัวเลขผู้เข้าสู่ตลาดแรงงาน ป.6  
จึงไม่แสดง

ตารางที่ 2 ประมาณการผู้สำเร็จการศึกษา ปี 2560 และปี 2561 จำแนกตามระดับการศึกษา

หน่วย : คน

ระดับการศึกษา	ประมาณการ ผู้สำเร็จการศึกษา ปี 2560	ประมาณการ ผู้สำเร็จการศึกษา ปี 2561
มัธยมศึกษาปีที่ 3	697,837	725,660
มัธยมศึกษาปีที่ 6	397,997	413,469
ประกาศนียบัตรวิชาชีพ (ปวช.)	183,233	246,426
ประกาศนียบัตรวิชาชีพชั้นสูง (ปวส.)	161,924	*161,924
ปริญญาตรี	377,003	447,454
<b>รวมทั้งสิ้น</b>	<b>1,817,994</b>	<b>1,994,933</b>

หมายเหตุ : ข้อมูลประมาณการจำนวนผู้สำเร็จการศึกษา ปี 2560-2561 ประมาณการจากข้อมูลผู้กำลังศึกษา  
ของผลการสำรวจ ปีการศึกษา 2558 โดยกองบริหารข้อมูลตลาดแรงงาน

\* ประมาณการจำนวนผู้สำเร็จการศึกษา ระดับประกาศนียบัตรวิชาชีพชั้นสูง (ปวส.) ในปี 2561  
ใช้ฐานข้อมูลเช่นเดียวกับกับ ปี 2560

ตารางที่ 3 ประมาณการผู้เข้าสู่ตลาดแรงงาน ปี 2560 และปี 2561 จำแนกตามระดับการศึกษา

หน่วย : คน

ระดับการศึกษา	ประมาณการ ผู้เข้าสู่ตลาดแรงงาน ปี 2560	ร้อยละ	ประมาณการ ผู้เข้าสู่ตลาดแรงงาน ปี 2561	ร้อยละ
มัธยมศึกษาปีที่ 3	66,923	12.05	69,591	10.98
มัธยมศึกษาปีที่ 6	19,741	3.55	20,508	3.23
ประกาศนียบัตรวิชาชีพ (ปวช. 3)	35,584	6.41	47,856	7.55
ประกาศนียบัตรวิชาชีพชั้นสูง (ปวส. 2)	95,600	17.21	* 95,600	15.07
ปริญญาตรี	337,568	60.78	400,650	63.17
<b>รวมทั้งสิ้น</b>	<b>555,416</b>	<b>100.00</b>	<b>634,205</b>	<b>100.00</b>

หมายเหตุ : ข้อมูลประมาณการจำนวนผู้เข้าสู่ตลาดแรงงาน ปี 2560-2561 ประมาณการจากข้อมูลผู้กำลังศึกษาของผลการสำรวจ ปีการศึกษา 2558 โดยกองบริหารข้อมูลตลาดแรงงาน

\* ประมาณการจำนวนผู้เข้าสู่ตลาดแรงงาน ระดับประกาศนียบัตรวิชาชีพชั้นสูง (ปวส.) ในปี 2561 ใช้อ้างอิงข้อมูลเช่นเดียวกับ ปี 2560

แผนภูมิที่ 1 ประมาณการผู้สำเร็จการศึกษา ปี 2560 และประมาณการผู้เข้าสูตลาดแรงงาน ปี 2560

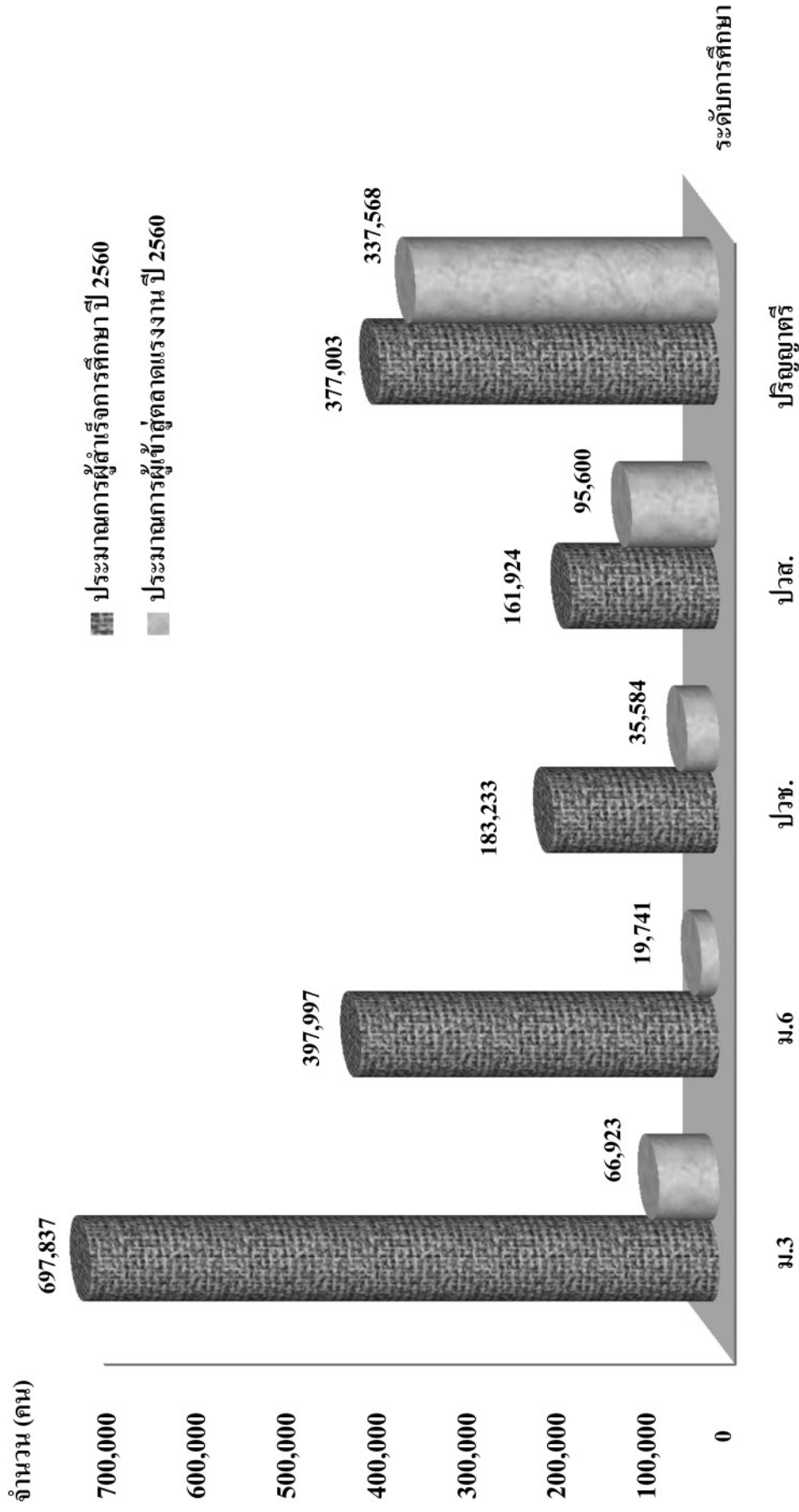

แผนภูมิที่ 2 ประมาณการผู้สำเร็จการศึกษา ปี 2561 และประมาณการผู้เข้าตลาดแรงงาน ปี 2561

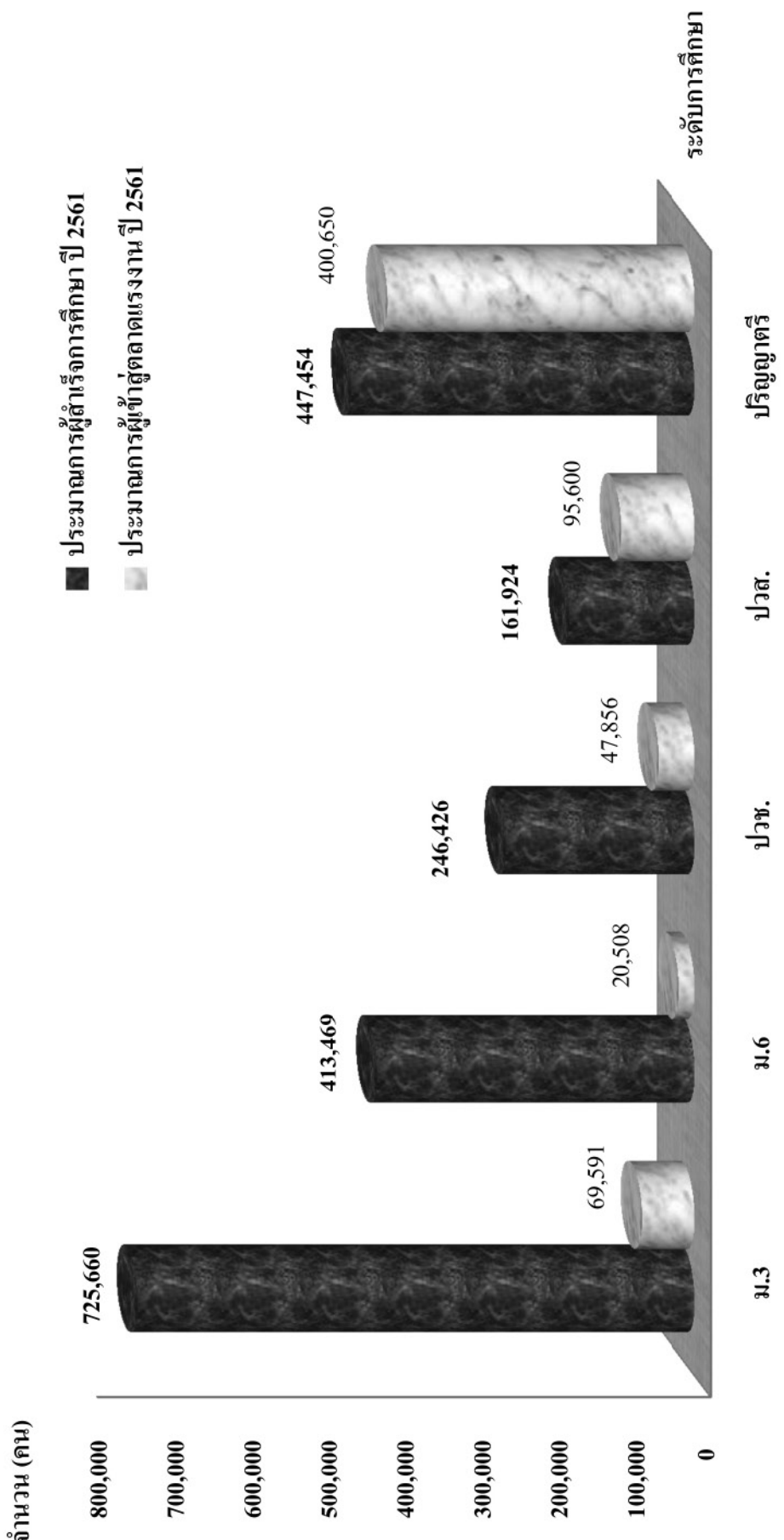

แผนภูมิที่ 3 ประมาณการผู้เข้าสู่อุตสาหกรรม ปี 2560 และ 2561

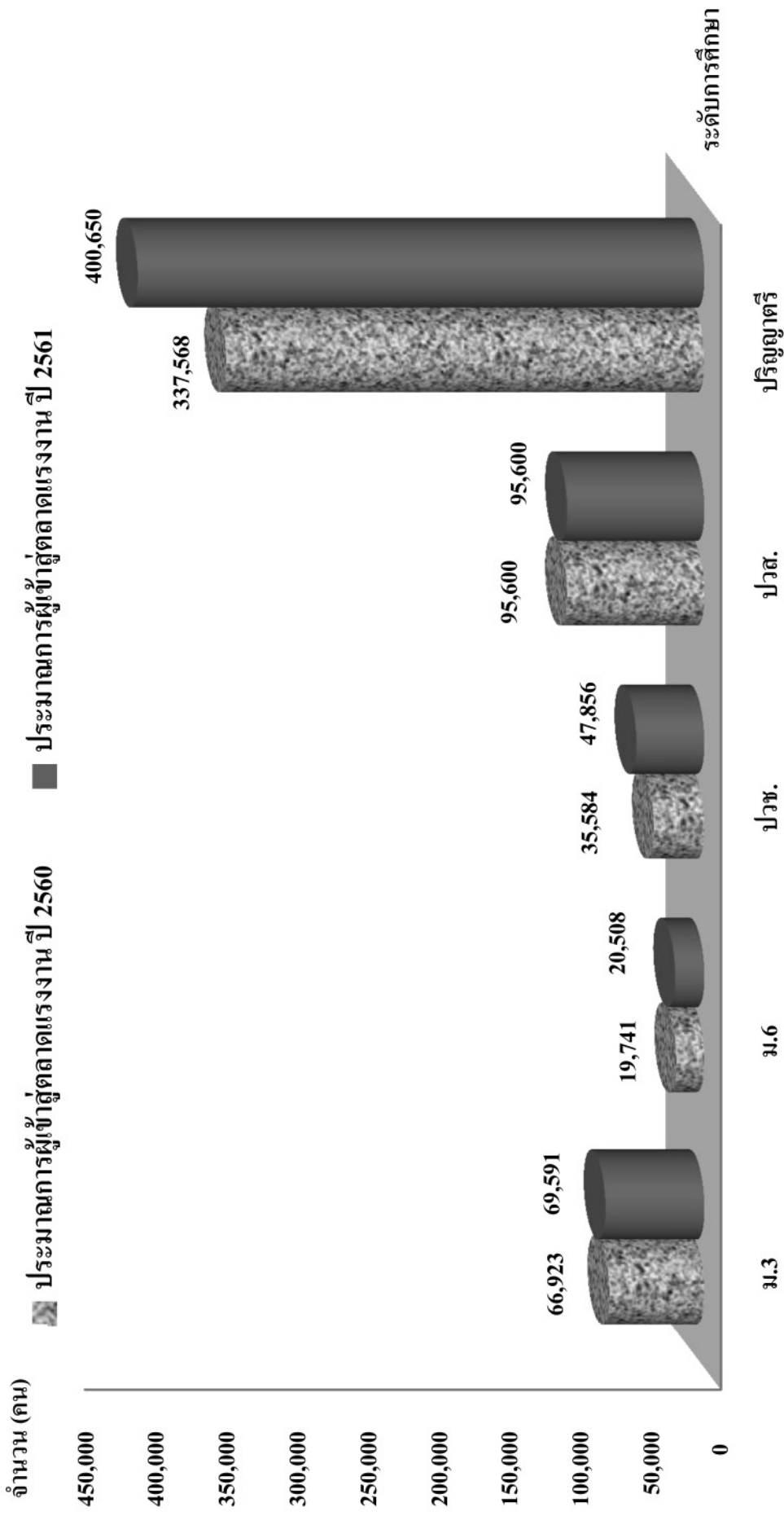

ตารางที่ 4 ประมาณการผู้สำเร็จการศึกษาระดับอาชีวศึกษา ปี 2559 - 2561  
จำแนกตามระดับการศึกษา และประเภทวิชา

หน่วย : คน

ลำดับที่	ประเภทวิชา	ปวช.			ปวส.	
		ปี 2559	ปี 2560	ปี 2561	ปี 2559	ปี 2560
1	เกษตรกรรม / เกษตรศาสตร์	4,717	3,922	5,858	4,849	4,280
2	คหกรรม	4,249	3,765	5,564	2,216	2,943
3	เทคโนโลยีสารสนเทศและการสื่อสาร	544	1,018	1,601	2,156	2,183
4	ประมง	144	156	220	559	598
5	พาณิชยกรรม/บริหารธุรกิจ	87,331	78,739	96,490	72,136	69,804
6	วิทยาศาสตร์และเทคโนโลยี	-	-	-	192	62
7	ศิลปกรรม	4,822	4,227	6,791	1,154	1,275
8	อุตสาหกรรม	101,852	84,954	120,169	81,010	77,121
9	อุตสาหกรรมท่องเที่ยว	6,893	6,339	9,644	3,093	3,623
10	อุตสาหกรรมสิ่งทอ	-	113	89	29	35
รวมทั้งสิ้น		210,552	183,233	246,426	167,394	161,924

หมายเหตุ : ประมาณการจากฐานข้อมูลผู้กำลังศึกษาของมหาวิทยาลัยเทคโนโลยีราชมงคล  
สำนักงานคณะกรรมการการอาชีวศึกษา และสำนักงานคณะกรรมการส่งเสริมการศึกษาเอกชน  
โดยกองบริหารข้อมูลตลาดแรงงาน

ตารางที่ 5 ประมาณการผู้สำเร็จการศึกษาระดับปริญญาตรี ปี 2559 - 2561  
จำแนกตามคณะ / วิชา

หน่วย : คน

ลำดับที่	คณะ / วิชา	ปริญญาตรี		
		ปี 2559	ปี 2560	ปี 2561
1	เกษตรกรรม / เกษตรศาสตร์	5,935	5,063	5,552
2	เกษตรศาสตร์ ทรัพยากรธรรมชาติและสิ่งแวดล้อม	3,371	2,445	2,509
3	ครุศาสตร์ / ศึกษาศาสตร์	83,302	35,572	37,557
4	ครุศาสตร์อุตสาหกรรม	5,374	2,986	3,193
5	คหกรรมศาสตร์	1,307	1,422	1,514
6	จิตรกรรม ประติมากรรมและภาพพิมพ์	219	92	102
7	จิตวิทยา	507	404	616
8	ดุริยางคศาสตร์	649	368	530
9	ทันตแพทยศาสตร์	696	798	792
10	เทคนิคการแพทย์	1,069	1,013	1,207
11	เทคโนโลยีการเกษตร	3,044	2,759	3,005
12	เทคโนโลยีชีวภาพ	67	58	38
13	เทคโนโลยีสารสนเทศ	6,067	4,670	5,237
14	เทคโนโลยีอุตสาหกรรม	6,319	6,393	7,950
15	นิติศาสตร์	22,545	16,227	22,080
16	นิเทศศาสตร์	10,636	10,169	11,597
17	บริหารธุรกิจ	61,315	60,812	77,857
18	โบราณคดี	224	212	246
19	พยาบาลศาสตร์	5,379	5,246	5,236
20	พลศึกษา	548	414	356
21	พาณิชยศาสตร์และการบัญชี	4,638	5,937	8,236
22	แพทยศาสตร์	2,147	2,588	4,813
23	เภสัชศาสตร์	1,612	1,905	1,808
24	มนุษยศาสตร์และสังคมศาสตร์	48,974	40,180	46,137
25	มัณฑนศิลป์	287	282	315
26	รัฐศาสตร์	30,513	22,049	29,464
27	วนศาสตร์และการประมง	1,059	862	742
28	วารสารศาสตร์และสื่อสารมวลชน	248	245	290
29	วิจิตรศิลป์และประยุกต์ศิลป์	383	249	228
30	วิทยาการจัดการและสารสนเทศ	26,268	27,592	31,993
31	วิทยาลัยนานาชาติ	4,149	3,154	3,977
32	วิทยาศาสตร์การกีฬาและสุขภาพ	4,762	4,561	5,958

ตารางที่ 5 (ต่อ)

หน่วย : คน

ลำดับที่	คณะ / วิชา	ปริญญาตรี		
		ปี 2559	ปี 2560	ปี 2561
33	วิทยาศาสตร์การแพทย์	481	506	606
34	วิทยาศาสตร์และเทคโนโลยี	41,112	34,621	37,845
35	วิศวกรรมศาสตร์	8,468	7,719	9,842
36	วิศวกรรมศาสตร์และเทคโนโลยีอุตสาหกรรม	19,235	16,982	19,280
37	ศาสนศาสตร์	32	36	58
38	ศิลปกรรม / ศิลปกรรมศาสตร์	3,910	2,977	3,296
39	ศิลปศาสตร์	19,950	17,352	20,627
40	เศรษฐศาสตร์	4,912	4,763	4,539
41	สถาปัตยกรรมศาสตร์	2,201	3,694	3,853
42	สหเวชศาสตร์	1,045	1,074	1,300
43	สังคมศาสตร์	3,792	3,956	4,263
44	สัตวแพทยศาสตร์	520	729	765
45	สาธารณสุขศาสตร์	3,866	3,857	4,632
46	สารสนเทศศาสตร์	2,682	2,423	2,638
47	อักษรศาสตร์	917	1,178	1,283
48	อุตสาหกรรมการเกษตร	1,354	1,238	1,363
49	อุตสาหกรรมการท่องเที่ยว	3,502	3,085	4,623
50	อุตสาหกรรมบริการ	2,305	1,886	2,972
51	อื่นๆ*	2,637	2,200	2,534
รวมทั้งสิ้น		466,534	377,003	447,454

- หมายเหตุ :
1. ประมาณการจากฐานข้อมูลผู้กำลังศึกษาของสถาบันการพลศึกษา มหาวิทยาลัยเทคโนโลยีราชมงคล มหาวิทยาลัยราชภัฏ สำนักงานคณะกรรมการการอุดมศึกษา และสำนักงานคณะกรรมการการอาชีวศึกษา
  2. อื่นๆ \* ได้แก่ สถาบันพัฒนาบุคลากรการบิน (มหาวิทยาลัยเกษมบัณฑิต), สถาบันการบิน (มหาวิทยาลัยรังสิต), วิทยาลัยการบินนานาชาติ (มหาวิทยาลัยนครพนม), วิทยาลัยอัญมณี (มหาวิทยาลัยบูรพา), วิทยาลัยพลังงานทดแทน (มหาวิทยาลัยแม่โจ้), คณะทัศนมาตรศาสตร์ (มหาวิทยาลัยรังสิต), วิทยาลัยพระคริสต์ธรรมแมกกิลวารี, วิทยาลัยโพธิวิชชาลัย, วิทยาลัยราชสุดา, วิทยาลัยโลกคดีศึกษา, วิทยาลัยสหวิทยาการ, วิทยาลัยอิสลามศึกษา, สถาบันกรุงเทพคริสตศาสนศาสตร์, สถาบันพระบรมราชชนก, สถาบันอิสลามและอาหรับศึกษา

ตารางที่ 6 ประมาณการผู้เข้าสู่ตลาดแรงงานระดับอาชีวศึกษา ปี 2559 - 2561  
 จำแนกตามระดับการศึกษา และประเภทวิชา

หน่วย : คน

ลำดับที่	ประเภทวิชา	ปวช.			ปวส.	
		ปี 2559	ปี 2560	ปี 2561	ปี 2559	ปี 2560
1	เกษตรกรรม/เกษตรศาสตร์	916	762	1,138	2,863	2,527
2	คหกรรม	825	731	1,081	1,308	1,737
3	เทคโนโลยีสารสนเทศและการสื่อสาร	106	198	311	1,273	1,289
4	ประมง	28	30	43	331	353
5	พาณิชยกรรม/บริหารธุรกิจ	16,960	15,291	18,738	42,589	41,212
6	วิทยาศาสตร์และเทคโนโลยี	-	-	-	113	37
7	ศิลปกรรม	936	821	1,319	681	753
8	อุตสาหกรรม	19,780	16,498	23,337	47,828	45,532
9	อุตสาหกรรมท่องเที่ยว	1,339	1,231	1,873	1,826	2,139
10	อุตสาหกรรมสิ่งทอ	-	22	17	17	21
รวมทั้งสิ้น		40,890	35,584	47,857	98,829	95,600

หมายเหตุ : ประมาณการจากฐานข้อมูลผู้กำลังศึกษาของมหาวิทยาลัยเทคโนโลยีราชมงคล  
 สำนักงานคณะกรรมการการอาชีวศึกษา และสำนักงานคณะกรรมการส่งเสริมการศึกษาเอกชน  
 โดยกองบริหารข้อมูลตลาดแรงงาน

ตารางที่ 7 ประมาณการผู้เข้าสู่ตลาดแรงงานระดับปริญญาตรี ปี 2559 - 2561  
จำแนกตามคณะ / วิชา

หน่วย : คน

ลำดับที่	คณะ / วิชา	ปริญญาตรี		
		ปี 2559	ปี 2560	ปี 2561
1	เกษตรกรรม / เกษตรศาสตร์	5,314	4,533	4,971
2	เกษตรศาสตร์ ทรัพยากรธรรมชาติและสิ่งแวดล้อม	3,018	2,189	2,247
3	ครุศาสตร์ / ศึกษาศาสตร์	74,589	31,850	33,629
4	ครุศาสตร์อุตสาหกรรม	4,812	2,674	2,859
5	คหกรรมศาสตร์	1,170	1,273	1,356
6	จิตรกรรม ประติมากรรมและภาพพิมพ์	196	82	91
7	จิตวิทยา	454	362	552
8	ดุริยางคศาสตร์	581	330	475
9	ทันตแพทยศาสตร์	623	715	709
10	เทคนิคการแพทย์	957	907	1,081
11	เทคโนโลยีการเกษตร	2,726	2,470	2,691
12	เทคโนโลยีชีวภาพ	60	52	34
13	เทคโนโลยีสารสนเทศ	5,432	4,182	4,689
14	เทคโนโลยีอุตสาหกรรม	5,658	5,724	7,118
15	นิติศาสตร์	20,187	14,530	19,770
16	นิเทศศาสตร์	9,523	9,105	10,384
17	บริหารธุรกิจ	54,901	54,450	69,713
18	โบราณคดี	201	190	220
19	พยาบาลศาสตร์	4,816	4,697	4,688
20	พลศึกษา	491	371	319
21	พาณิชยศาสตร์และการบัญชี	4,153	5,316	7,375
22	แพทยศาสตร์	1,922	2,317	4,310
23	เภสัชศาสตร์	1,443	1,706	1,619
24	มนุษยศาสตร์และสังคมศาสตร์	43,851	35,976	41,311
25	มัณฑนศิลป์	257	253	282
26	รัฐศาสตร์	27,321	19,742	26,382
27	วนศาสตร์และการประมง	948	772	664
28	วารสารศาสตร์และสื่อสารมวลชน	222	219	260
29	วิจิตรศิลป์และประยุกต์ศิลป์	343	223	204
30	วิทยาการจัดการและสารสนเทศ	23,520	24,705	28,647
31	วิทยาลัยนานาชาติ	3,715	2,824	3,561
32	วิทยาศาสตร์การกีฬาและสุขภาพ	4,264	4,084	5,335

## ตารางที่ 7 (ต่อ)

หน่วย : คน

ลำดับที่	คณะ / วิชา	ปริญญาตรี		
		ปี 2559	ปี 2560	ปี 2561
33	วิทยาศาสตร์การแพทย์	431	453	543
34	วิทยาศาสตร์และเทคโนโลยี	36,812	31,000	33,886
35	วิศวกรรมศาสตร์	7,582	6,912	8,813
36	วิศวกรรมศาสตร์และเทคโนโลยีอุตสาหกรรม	17,224	15,206	17,263
37	ศาสนศาสตร์	29	32	52
38	ศิลปกรรม / ศิลปกรรมศาสตร์	3,501	2,666	2,951
39	ศิลปศาสตร์	17,864	15,537	18,469
40	เศรษฐศาสตร์	4,398	4,265	4,064
41	สถาปัตยกรรมศาสตร์	1,972	3,308	3,450
42	สหเวชศาสตร์	936	962	1,164
43	สัตวแพทยศาสตร์	3,395	3,542	3,817
44	สาธารณสุขศาสตร์	466	653	685
45	สารสนเทศศาสตร์	3,462	3,454	4,147
46	อักษรศาสตร์	2,401	2,170	2,362
47	อุตสาหกรรมกรรมการเกษตร	821	1,055	1,149
48	อุตสาหกรรมกรรมการท่องเที่ยว	1,212	1,109	1,220
49	อุตสาหกรรมกรรมการบริการ	3,136	2,762	4,139
50	อุตสาหกรรมศาสตร์	2,064	1,689	2,661
51	อื่นๆ*	2,361	1,970	2,269
<b>รวมทั้งสิ้น</b>		<b>417,735</b>	<b>337,568</b>	<b>400,650</b>

- หมายเหตุ :
1. ประมาณการจากฐานข้อมูลผู้กำลังศึกษาของสถาบันการพลศึกษา มหาวิทยาลัยเทคโนโลยีราชมงคล มหาวิทยาลัยราชภัฏ สำนักงานคณะกรรมการการอุดมศึกษา และสำนักงานคณะกรรมการการอาชีวศึกษา
  2. อื่นๆ \* ได้แก่ สถาบันพัฒนาบุคลากรการบิน (มหาวิทยาลัยเกษมบัณฑิต), สถาบันการบิน (มหาวิทยาลัยรังสิต), วิทยาลัยการบินนานาชาติ (มหาวิทยาลัยนครพนม), วิทยาลัยอัญมณี (มหาวิทยาลัยบูรพา), วิทยาลัยพลังงานทดแทน (มหาวิทยาลัยแม่โจ้), คณะทัศนมาตรศาสตร์ (มหาวิทยาลัยรังสิต), วิทยาลัยพระคริสต์ธรรมแมกิลวารี, วิทยาลัยโพธิวิชชาลัย, วิทยาลัยราชสุดา, วิทยาลัยโลกคดีศึกษา, วิทยาลัยสหวิทยาการ, วิทยาลัยอิสลามศึกษา, สถาบันกรุงเทพคริสตศาสนศาสตร์, สถาบันพระบรมราชชนก, สถาบันอิสลามและอาหรับศึกษา

ตารางที่ 8 ผู้สำเร็จการศึกษา ปี 2558 จำแนกตามสังกัด ภาค และระดับการศึกษา

หน่วย : คน

สังกัด - ภาค	จำนวน สถานศึกษา (แห่ง)	รวม (คน)	ป.6 (คน)	ม.3 (คน)	ม.6 (คน)	ปวช. (คน)	ปวส. (คน)	ป.ตรี (คน)
<b>สำนักงานคณะกรรมการการศึกษาขั้นพื้นฐาน</b>								
<b>สำนักงานศึกษากรุงเทพมหานคร</b>	31,364	1,425,618	575,237	508,353	342,028	-	-	-
กรุงเทพมหานคร	597	126,984	39,406	48,370	39,208	-	-	-
ภาคกลาง	6,120	339,979	129,354	126,769	83,856	-	-	-
ภาคเหนือ	6,839	240,987	94,445	85,282	61,260	-	-	-
ภาคตะวันออกเฉียงเหนือ	13,464	532,022	224,117	188,588	119,317	-	-	-
ภาคใต้	4,344	185,646	87,915	59,344	38,387	-	-	-
<b>สำนักงานคณะกรรมการส่งเสริมการศึกษาเอกชน</b>	3,556	433,570	155,419	106,679	57,701	77,317	36,454	-
กรุงเทพมหานคร	569	80,001	26,271	12,234	8,154	22,521	10,821	-
ภาคกลาง	824	119,519	50,444	27,419	11,024	20,445	10,187	-
ภาคเหนือ	528	58,706	23,408	14,498	8,772	7,884	4,144	-
ภาคตะวันออกเฉียงเหนือ	785	73,807	26,754	14,266	4,911	20,215	7,661	-
ภาคใต้	850	101,537	28,542	38,262	24,840	6,252	3,641	-
<b>สำนักงานคณะกรรมการการอาชีวศึกษา</b>	420	270,777	-	-	-	119,869	149,742	1,166
กรุงเทพมหานคร	20	13,460	-	-	-	6,841	6,275	344
ภาคกลาง	120	85,677	-	-	-	37,661	47,866	150
ภาคเหนือ	85	40,822	-	-	-	18,997	21,657	168
ภาคตะวันออกเฉียงเหนือ	115	96,828	-	-	-	39,030	57,504	294
ภาคใต้	80	33,990	-	-	-	17,340	16,440	210
<b>มหาวิทยาลัยราชภัฏ</b>	40	99,397	-	-	-	-	-	99,397
กรุงเทพมหานคร	6	20,821	-	-	-	-	-	20,821
ภาคกลาง	9	13,262	-	-	-	-	-	13,262
ภาคเหนือ	8	17,988	-	-	-	-	-	17,988
ภาคตะวันออกเฉียงเหนือ	12	35,101	-	-	-	-	-	35,101
ภาคใต้	5	12,225	-	-	-	-	-	12,225
<b>สถาบันการพลศึกษา</b>	17	2,627	-	-	-	-	-	2,627
กรุงเทพมหานคร	1	216	-	-	-	-	-	216
ภาคกลาง	4	509	-	-	-	-	-	509
ภาคเหนือ	4	680	-	-	-	-	-	680
ภาคตะวันออกเฉียงเหนือ	4	501	-	-	-	-	-	501
ภาคใต้	4	721	-	-	-	-	-	721
<b>สำนักงานคณะกรรมการการอุดมศึกษา</b>	94	176,871	-	-	-	-	-	176,871
กรุงเทพมหานคร	35	83,130	-	-	-	-	-	83,130
ภาคกลาง	23	36,043	-	-	-	-	-	36,043
ภาคเหนือ	14	22,074	-	-	-	-	-	22,074
ภาคตะวันออกเฉียงเหนือ	14	22,938	-	-	-	-	-	22,938
ภาคใต้	8	12,686	-	-	-	-	-	12,686
<b>มหาวิทยาลัยเทคโนโลยีราชมงคล</b>	37	40,411	-	-	-	-	3,721	36,690
กรุงเทพมหานคร	12	7,400	-	-	-	-	-	7,400
ภาคกลาง	9	12,173	-	-	-	-	322	11,851
ภาคเหนือ	6	10,675	-	-	-	-	1,976	8,699
ภาคตะวันออกเฉียงเหนือ	5	6,207	-	-	-	-	1,423	4,784
ภาคใต้	5	3,956	-	-	-	-	-	3,956
<b>รวมทั้งสิ้น</b>	<b>35,528</b>	<b>2,449,271</b>	<b>730,656</b>	<b>615,032</b>	<b>399,729</b>	<b>197,186</b>	<b>189,917</b>	<b>316,751</b>

ที่มา : สำนักงานคณะกรรมการการศึกษาขั้นพื้นฐาน สำนักงานคณะกรรมการส่งเสริมการศึกษาเอกชน

สำนักงานศึกษากรุงเทพมหานคร สถาบันการพลศึกษา สำนักงานคณะกรรมการการอาชีวศึกษา

หมายเหตุ : ข้อมูล ณ วันที่ 30 สิงหาคม 2558 ผู้สำเร็จการศึกษา ปี 2558 (ปีการศึกษา 2557)

ข้อมูลเฉพาะโรงเรียนในระบบ ไม่รวมการศึกษาภาคพิเศษและการศึกษาภาค กศ.บป. มหาวิทยาลัยราชภัฏ

# ตารางที่ 9 ผู้เข้าศึกษาใหม่ ปี 2558 จำแนกตามสังกัด ภาค และระดับการศึกษา

หน่วย : คน

สังกัด - ภาค	จำนวน สถานศึกษา ( แห่ง )	รวม ( คน )	ม.1 ( คน )	ม.4 ( คน )	ปวช. ( คน )	ปวส. ( คน )	ป.ตรี ( คน )
<b>สำนักงานคณะกรรมการการศึกษาขั้นพื้นฐาน</b>							
<b>สำนักงานศึกษากรุงเทพมหานคร</b>	<b>31,364</b>	<b>968,844</b>	<b>612,894</b>	<b>355,950</b>	-	-	-
กรุงเทพมหานคร	597	95,400	56,186	39,214	-	-	-
ภาคกลาง	6,120	242,932	156,194	86,738	-	-	-
ภาคเหนือ	6,839	165,243	103,436	61,807	-	-	-
ภาคตะวันออกเฉียงเหนือ	13,464	345,005	218,785	126,220	-	-	-
ภาคใต้	4,344	120,264	78,293	41,971	-	-	-
<b>สำนักงานคณะกรรมการส่งเสริมการศึกษาเอกชน</b>	<b>3,556</b>	<b>287,742</b>	<b>112,766</b>	<b>57,519</b>	<b>75,278</b>	<b>42,179</b>	-
กรุงเทพมหานคร	569	57,668	13,702	9,539	20,869	13,558	-
ภาคกลาง	824	72,278	27,522	11,453	19,241	14,062	-
ภาคเหนือ	528	31,752	14,742	7,628	5,915	3,467	-
ภาคตะวันออกเฉียงเหนือ	785	52,504	15,031	5,450	24,095	7,928	-
ภาคใต้	850	73,540	41,769	23,449	5,158	3,164	-
<b>สำนักงานคณะกรรมการการอาชีวศึกษา</b>	<b>420</b>	<b>287,652</b>	-	-	<b>171,148</b>	<b>114,600</b>	<b>1,904</b>
กรุงเทพมหานคร	20	15,839	-	-	10,351	5,283	205
ภาคกลาง	120	80,602	-	-	48,535	31,707	360
ภาคเหนือ	85	54,853	-	-	30,527	23,966	360
ภาคตะวันออกเฉียงเหนือ	115	97,613	-	-	57,751	39,090	772
ภาคใต้	80	38,745	-	-	23,984	14,554	207
<b>มหาวิทยาลัยราชภัฏ</b>	<b>40</b>	<b>142,080</b>	-	-	-	-	<b>142,080</b>
กรุงเทพมหานคร	6	27,217	-	-	-	-	27,217
ภาคกลาง	9	23,969	-	-	-	-	23,969
ภาคเหนือ	8	26,752	-	-	-	-	26,752
ภาคตะวันออกเฉียงเหนือ	12	47,229	-	-	-	-	47,229
ภาคใต้	5	16,913	-	-	-	-	16,913
<b>สถาบันการพลศึกษา</b>	<b>17</b>	<b>3,745</b>	-	-	-	-	<b>3,745</b>
กรุงเทพมหานคร	1	277	-	-	-	-	277
ภาคกลาง	4	892	-	-	-	-	892
ภาคเหนือ	4	938	-	-	-	-	938
ภาคตะวันออกเฉียงเหนือ	4	779	-	-	-	-	779
ภาคใต้	4	859	-	-	-	-	859
<b>สำนักงานคณะกรรมการการอุดมศึกษา</b>	<b>94</b>	<b>294,272</b>	-	-	-	-	<b>294,272</b>
กรุงเทพมหานคร	35	152,383	-	-	-	-	152,383
ภาคกลาง	23	57,349	-	-	-	-	57,349
ภาคเหนือ	14	30,054	-	-	-	-	30,054
ภาคตะวันออกเฉียงเหนือ	14	36,011	-	-	-	-	36,011
ภาคใต้	8	18,475	-	-	-	-	18,475
<b>มหาวิทยาลัยเทคโนโลยีราชมงคล</b>	<b>37</b>	<b>50,776</b>	-	-	-	<b>5,145</b>	<b>45,631</b>
กรุงเทพมหานคร	12	10,239	-	-	-	-	10,239
ภาคกลาง	9	16,488	-	-	-	622	15,866
ภาคเหนือ	6	10,816	-	-	-	2,027	8,789
ภาคตะวันออกเฉียงเหนือ	5	7,618	-	-	-	2,301	5,317
ภาคใต้	5	5,615	-	-	-	195	5,420
<b>รวมทั้งสิ้น</b>	<b>35,528</b>	<b>2,035,111</b>	<b>725,660</b>	<b>413,469</b>	<b>246,426</b>	<b>161,924</b>	<b>487,632</b>

ที่มา : สำนักงานคณะกรรมการการศึกษาขั้นพื้นฐาน สำนักงานคณะกรรมการส่งเสริมการศึกษาเอกชน

สำนักงานศึกษากรุงเทพมหานคร สถาบันการพลศึกษา สำนักงานคณะกรรมการการอาชีวศึกษา

มหาวิทยาลัยเทคโนโลยีราชมงคล มหาวิทยาลัยราชภัฏ สำนักงานคณะกรรมการการอุดมศึกษา

หมายเหตุ : ข้อมูล ณ วันที่ 30 สิงหาคม 2558 ผู้สำเร็จการศึกษา ปี 2558 (ผู้กำลังศึกษาปีการศึกษา 2557)

ข้อมูลเฉพาะโรงเรียนในระบบ ไม่รวมการศึกษาภาคพิเศษและการศึกษาภาค กศ.บป. มหาวิทยาลัยราชภัฏ

ตารางที่ 10 ผู้สำเร็จการศึกษา ปี 2558 ในระดับอาชีวศึกษา และอุดมศึกษา  
จำแนกตามระดับการศึกษา และคณะ / ประเภทวิชา

หน่วย : คน

ลำดับ	คณะ / ประเภทวิชา	ระดับการศึกษา			
		รวม	ปวช.	ปวส.	ป.ตรี
1	เกษตรกรรม/เกษตรศาสตร์	16,461	5,725	5,803	4,933
2	เกษตรศาสตร์ ทรัพยากรธรรมชาติและสิ่งแวดล้อม	1,801	-	-	1,801
3	ครุศาสตร์/ศึกษาศาสตร์	36,279	-	-	36,279
4	ครุศาสตร์อุตสาหกรรม	3,531	-	322	3,209
5	คหกรรม/คหกรรมศาสตร์	12,755	6,400	5,018	1,337
6	จิตรกรรมประติมากรรมและภาพพิมพ์	109	-	-	109
7	จิตวิทยา	152	-	-	152
8	ดุริยางคศาสตร์	474	-	-	474
9	ทันตแพทยศาสตร์	791	-	-	791
10	เทคนิคการแพทย์	1,004	-	-	1,004
11	เทคโนโลยีการเกษตร	1,843	-	-	1,843
12	เทคโนโลยีชีวภาพ	79	-	-	79
13	เทคโนโลยีสารสนเทศ	4,907	-	320	4,587
14	เทคโนโลยีอุตสาหกรรม	6,487	-	-	6,487
15	นิติศาสตร์	7,939	-	-	7,939
16	นิเทศศาสตร์	6,510	-	-	6,510
17	โบราณคดี	233	-	-	233
18	พยาบาลศาสตร์	5,288	-	-	5,288
19	พลศึกษา	270	-	-	270
20	พาณิชยกรรม/บริหารธุรกิจ	212,091	86,106	76,708	49,277
21	พาณิชยศาสตร์และการบัญชี	6,382	-	-	6,382
22	แพทยศาสตร์	4,132	-	-	4,132
23	เภสัชศาสตร์	1,601	-	-	1,601
24	มนุษยศาสตร์และสังคมศาสตร์	35,116	-	-	35,116
25	มัณฑนศิลป์	279	-	-	279
26	รัฐศาสตร์	11,494	-	-	11,494
27	วนศาสตร์และการประมง	2,415	422	1,218	775
28	วารสารศาสตร์และสื่อสารมวลชน	269	-	-	269
29	จิตรศิลป์และประยุกต์ศิลป์	225	-	-	225
30	วิทยาการจัดการและสารสนเทศ	23,910	-	-	23,910
31	วิทยาลัยนานาชาติ	1,959	-	-	1,959
32	วิทยาศาสตร์การกีฬาและวิทยาศาสตร์สุขภาพ	2,829	-	-	2,829

# ตารางที่ 10 (ต่อ)

หน่วย : คน

ลำดับ	คณะ / วิชา	ระดับการศึกษา			
		รวม	ปวช.	ปวส.	ป.ตรี
33	วิทยาศาสตร์การแพทย์	314	-	-	314
34	วิทยาศาสตร์และเทคโนโลยี	30,289	-	113	30,176
35	วิศวกรรมและเทคโนโลยีอุตสาหกรรม	15,372	-	-	15,372
36	วิศวกรรมศาสตร์	9,945	-	1,236	8,709
37	ศาสนศาสตร์	60	-	-	60
38	ศิลปกรรม/ศิลปกรรมศาสตร์	10,982	5,824	2,317	2,841
39	ศิลปศาสตร์	13,873	-	-	13,873
40	เศรษฐศาสตร์	3,606	-	-	3,606
41	สถาปัตยกรรมศาสตร์	3,415	-	-	3,415
42	สหเวชศาสตร์	1,090	-	-	1,090
43	สัตวแพทยศาสตร์	979	-	-	979
44	สาธารณสุขศาสตร์	3,834	-	-	3,834
45	สารสนเทศศาสตร์	2,005	-	-	2,005
46	อักษรศาสตร์	928	-	-	928
47	อุตสาหกรรม	179,776	85,759	92,312	1,705
48	อุตสาหกรรมการเกษตร	1,243	-	-	1,243
49	อุตสาหกรรมการท่องเที่ยว	14,349	6,909	4,406	3,034
50	อุตสาหกรรมสิ่งทอ/อุตสาหกรรมบริการ	425	41	144	240
51	อื่น ๆ	1,754	-	-	1,754
<b>รวมทั้งสิ้น</b>		<b>703,854</b>	<b>197,186</b>	<b>189,917</b>	<b>316,751</b>

ที่มา : สถาบันการพลศึกษา สำนักงานคณะกรรมการการอาชีวศึกษา สำนักงานคณะกรรมการส่งเสริมการศึกษาเอกชน มหาวิทยาลัยเทคโนโลยีราชมงคล มหาวิทยาลัยราชภัฏ และสำนักงานคณะกรรมการการอุดมศึกษา

หมายเหตุ : 1. ข้อมูล ณ วันที่ 30 สิงหาคม 2558

2. ผู้สำเร็จการศึกษา ปี 2558 หมายถึง ผู้สำเร็จการศึกษา ปีการศึกษา 2557

3. อื่นๆ \* ได้แก่ สถาบันพัฒนาบุคลากรการบิน (มหาวิทยาลัยเกษมบัณฑิต), สถาบันการบิน (มหาวิทยาลัยรังสิต), วิทยาลัยการบินนานาชาติ (มหาวิทยาลัยนครพนม), วิทยาลัยอัญมณี (มหาวิทยาลัยบูรพา), วิทยาลัยพลังงานทดแทน (มหาวิทยาลัยแม่โจ้), คณะทัศนมาตรศาสตร์ (มหาวิทยาลัยรังสิต), วิทยาลัยพระคริสต์ธรรมแมคกิลวารี, วิทยาลัยโพธิวิชชาลัย, วิทยาลัยราชสุดา, วิทยาลัยโลกคดีศึกษา, วิทยาลัยสหวิทยาการ, วิทยาลัยอิสลามศึกษา, สถาบันกรุงเทพคริสตศาสนศาสตร์, สถาบันพระบรมราชชนก, สถาบันอิสลามและอาหรับศึกษา

ตารางที่ 11 ผู้เข้าศึกษาใหม่ ปี 2558 จำแนกตามระดับการศึกษา และคณะ / ประเภทวิชา

หน่วย : คน

ลำดับ	คณะ / ประเภทวิชา	รวม	ระดับการศึกษา		
			ปวช.	ปวส.	ป.ตรี
1	เกษตรกรรม/เกษตรศาสตร์	16,492	5,858	4,280	6,354
2	เกษตรศาสตร์ ทรัพยากรธรรมชาติและสิ่งแวดล้อม	2,931	-	-	2,931
3	ครุศาสตร์/ศึกษาศาสตร์	34,930	-	-	34,930
4	ครุศาสตร์อุตสาหกรรม	4,409	-	546	3,863
5	คหกรรม/คหกรรมศาสตร์	10,171	5,564	2,943	1,664
6	จิตรกรรมประติมากรรมและภาพพิมพ์	120	-	-	120
7	จิตวิทยา	755	-	-	755
8	ดุริยางคศาสตร์	860	-	-	860
9	ทันตแพทยศาสตร์	1,087	-	-	1,087
10	เทคนิคการแพทย์	1,393	-	-	1,393
11	เทคโนโลยีการเกษตร	3,814	-	-	3,814
12	เทคโนโลยีชีวภาพ	25	-	-	25
13	เทคโนโลยีสารสนเทศ	9,664	1,601	2,183	5,880
14	เทคโนโลยีอุตสาหกรรม	9,213	-	-	9,213
15	นิติศาสตร์	22,212	-	-	22,212
16	นิเทศศาสตร์	11,381	-	-	11,381
17	โบราณคดี	271	-	-	271
18	พยาบาลศาสตร์	5,636	-	-	5,636
19	พลศึกษา	401	-	-	401
20	พาณิชยกรรม/บริหารธุรกิจ	246,419	96,490	69,804	80,125
21	พาณิชยศาสตร์และการบัญชี	10,162	-	-	10,162
22	แพทยศาสตร์	5,315	-	-	5,315
23	เภสัชศาสตร์	2,415	-	-	2,415
24	มนุษยศาสตร์และสังคมศาสตร์	59,120	-	-	59,120
25	มัณฑนศิลป์	322	-	-	322
26	รัฐศาสตร์	23,202	-	-	23,202
27	วนศาสตร์และการประมง	1,762	220	598	944
28	วารสารศาสตร์และสื่อสารมวลชน	293	-	-	293
29	จิตรศิลป์และประยุกต์ศิลป์	318	-	-	318
30	วิทยาการจัดการและสารสนเทศ	39,002	-	-	39,002
31	วิทยาลัยนานาชาติ	3,553	-	-	3,553
32	วิทยาศาสตร์การกีฬาและวิทยาศาสตร์สุขภาพ	5,685	-	-	5,685
33	วิทยาศาสตร์การแพทย์	773	-	-	773
34	วิทยาศาสตร์และเทคโนโลยี	45,923	-	62	45,861

# ตารางที่ 11 (ต่อ)

หน่วย : คน

ลำดับ	คณะ / วิชา	รวม	ระดับการศึกษา		
			ปวช.	ปวส.	ป.ตรี
35	วิศวกรรมและเทคโนโลยีอุตสาหกรรม	23,551	-	-	23,551
36	วิศวกรรมศาสตร์	12,754	-	1,446	11,308
37	ศาสนศาสตร์	77	-	-	77
38	ศิลปกรรม/ศิลปกรรมศาสตร์	11,836	6,791	1,275	3,770
39	ศิลปศาสตร์	23,620	-	-	23,620
40	เศรษฐศาสตร์	5,039	-	-	5,039
41	สถาปัตยกรรมศาสตร์	5,220	-	-	5,220
42	สหเวชศาสตร์	1,848	-	-	1,848
43	สัตวแพทยศาสตร์	1,249	-	-	1,249
44	สาธารณสุขศาสตร์	5,461	-	-	5,461
45	สารสนเทศศาสตร์	3,450	-	-	3,450
46	อักษรศาสตร์	1,876	-	-	1,876
47	อุตสาหกรรม	197,648	120,169	75,129	2,350
48	อุตสาหกรรมการเกษตร	1,544	-	-	1,544
49	อุตสาหกรรมการท่องเที่ยว	17,321	9,644	3,623	4,054
50	อุตสาหกรรมสิ่งทอ/อุตสาหกรรมบริการ	957	89	35	833
51	อื่น ๆ	2,502	-	-	2,502
รวมทั้งสิ้น		895,982	246,426	161,924	487,632

ที่มา : สถาบันการพลศึกษา สำนักงานคณะกรรมการการอาชีวศึกษา สำนักงานคณะกรรมการส่งเสริมการศึกษาเอกชน มหาวิทยาลัยเทคโนโลยีราชมงคล มหาวิทยาลัยราชภัฏ และสำนักงานคณะกรรมการการอุดมศึกษา

- หมายเหตุ :
1. ข้อมูล ณ วันที่ 30 สิงหาคม 2558
  2. ผู้สำเร็จการศึกษา ปี 2558 หมายถึง ผู้สำเร็จการศึกษา ปีการศึกษา 2557
  3. อื่นๆ \* ได้แก่ สถาบันพัฒนาบุคลากรการบิน (มหาวิทยาลัยเกษมบัณฑิต), สถาบันการบิน (มหาวิทยาลัยรังสิต), วิทยาลัยการบินนานาชาติ (มหาวิทยาลัยนครพนม), วิทยาลัยอัญมณี (มหาวิทยาลัยบูรพา), วิทยาลัยพลังงานทดแทน (มหาวิทยาลัยแม่โจ้), คณะทัศนมาตรศาสตร์ (มหาวิทยาลัยรังสิต), วิทยาลัยพระคริสต์ธรรมแมคกิลวารี, วิทยาลัยโพธิวิชชาลัย, วิทยาลัยราชสุดา, วิทยาลัยโลกคดีศึกษา, วิทยาลัยสหวิทยาการ, วิทยาลัยอิสลามศึกษา, สถาบันกรุงเทพคริสตศาสนศาสตร์, สถาบันพระบรมราชชนก, สถาบันอิสลามและอาหรับศึกษา

ตารางที่ 12 ผู้ก่อดังศึกษาในระดับอาชีวศึกษา ปี 2558 จำแนกตามระดับการศึกษา และประเภทวิชา

หน่วย : คน

ลำดับ	ประเภทวิชา	ระดับการศึกษา								
		รวม	ปวช.1	ปวช.2	ปวช.3	ปวส.1	ปวส.2	ปวส.3		
1	เกษตรกรรม / เกษตรศาสตร์	23,626	5,858	3,922	4,717	4,280	4,846	3		
2	คหกรรม	18,737	5,564	3,765	4,249	2,943	2,216	-		
3	เทคโนโลยีสารสนเทศและการสื่อสาร	7,502	1,601	1,018	544	2,183	2,156	-		
4	ประมง	1,677	220	156	144	598	559	-		
5	พลศึกษา/บริหารธุรกิจ	404,500	96,490	78,739	87,331	69,804	72,075	61		
6	วิทยาศาสตร์และเทคโนโลยี	254	-	-	-	62	137	55		
7	ศิลปกรรม	18,269	6,791	4,227	4,822	1,275	1,154	-		
8	อุตสาหกรรม	465,106	120,169	84,954	101,852	77,121	80,776	234		
9	อุตสาหกรรมท่องเที่ยว	29,592	9,644	6,339	6,893	3,623	3,093	-		
10	อุตสาหกรรมสิ่งทอ	266	89	113	-	35	29	-		
<b>รวมทั้งสิ้น</b>		<b>969,529</b>	<b>246,426</b>	<b>183,233</b>	<b>210,552</b>	<b>161,924</b>	<b>167,041</b>	<b>353</b>		

ที่มา : สำนักงานคณะกรรมการการอาชีวศึกษา สำนักงานคณะกรรมการส่งเสริมการศึกษาเอกชน มหาวิทยาลัยเทคโนโลยีราชมงคล  
 หมายเหตุ : ข้อมูล ณ วันที่ 30 สิงหาคม 2558

ตารางที่ 13 ผู้กำลังศึกษาระดับปริญญาตรี ปี 2558 จำแนกตามตามชั้นปี และคณะ / วิชา

หน่วย : คน

ลำดับ	คณะ / วิชา	รวม	ระดับการศึกษา						
			ป.ตรี 1	ป.ตรี 2	ป.ตรี 3	ป.ตรี 4	ป.ตรี 5	ป.ตรี 6	อื่นๆ**
1	เกษตรกรรม / เกษตรศาสตร์	22,939	6,354	5,552	5,063	5,169	653	113	35
2	เกษตรศาสตร์ ทรัพยากรธรรมชาติและสิ่งแวดล้อม	11,662	2,931	2,509	2,445	2,235	706	430	406
3	ครุศาสตร์ / ศึกษาศาสตร์	193,159	34,930	37,557	35,572	37,997	43,546	1,759	1,798
4	ครุศาสตร์อุตสาหกรรม	15,529	3,863	3,193	2,986	2,995	2,379	-	113
5	คหกรรมศาสตร์	5,907	1,664	1,514	1,422	1,123	184	-	-
6	จิตรกรรม ประติมากรรมและภาพพิมพ์	533	120	102	92	95	109	15	-
7	จิตวิทยา	2,282	755	616	404	270	208	29	-
8	ดุริยางคศาสตร์	2,422	860	530	368	476	116	57	15
9	ทันตแพทยศาสตร์	5,293	1,087	968	904	792	798	696	48
10	เทคนิคการแพทย์	4,688	1,393	1,207	1,013	963	80	26	6
11	เทคโนโลยีการเกษตร	12,887	3,814	3,005	2,759	2,742	273	29	265
12	เทคโนโลยีชีวภาพ	189	25	38	58	42	24	1	1
13	เทคโนโลยีสารสนเทศ	22,739	5,880	5,237	4,670	4,643	1,079	345	885
14	เทคโนโลยีอุตสาหกรรม	31,951	9,213	7,950	6,393	5,416	903	-	2,076
15	นิติศาสตร์	88,370	22,212	22,080	16,227	11,872	6,259	4,414	5,306
16	นิเทศศาสตร์	44,302	11,381	11,597	10,169	7,426	1,386	1,824	519
17	บริหารธุรกิจ	284,229	79,712	77,857	60,812	46,379	10,155	4,781	4,533
18	โบราณคดี	953	271	246	212	209	13	2	-
19	พยาบาลศาสตร์	21,529	5,636	5,236	5,246	4,943	323	113	32
20	พลศึกษา	1,719	401	356	414	342	187	19	-
21	พาณิชยศาสตร์และการบัญชี	29,499	10,575	8,236	5,937	4,029	299	310	113

ตารางที่ 13 (ต่อ)

หน่วย : คน

ลำดับ	คณะ / วิชา	รวม	ระดับการศึกษา						อื่น ๆ**
			ป.ตรี 1	ป.ตรี 2	ป.ตรี 3	ป.ตรี 4	ป.ตรี 5	ป.ตรี 6	
22	แพทยศาสตร์	24,597	5,315	4,816	4,901	4,813	2,588	2,147	17
23	เภสัชศาสตร์	11,779	2,415	2,006	1,913	1,808	1,905	1,612	120
24	มนุษยศาสตร์และสังคมศาสตร์	200,331	54,339	46,137	40,180	37,821	8,327	2,826	10,701
25	นิเทศศาสตร์	1,206	322	315	282	245	32	10	-
26	รัฐศาสตร์	112,681	23,202	29,464	22,049	15,787	8,621	6,105	7,453
27	วนศาสตร์และการประมง	3,610	944	742	862	938	113	8	3
28	วารสารศาสตร์และสื่อสารมวลชน	1,076	293	290	245	230	16	2	-
29	จิตวิทยาและประยุกต์ศิลป์	1,178	318	228	249	234	108	41	-
30	วิทยาการจัดการและสารสนเทศ	132,679	39,002	31,993	27,592	22,141	4,125	2	7,824
31	วิทยาลัยนานาชาติ	14,969	3,553	3,977	3,154	3,348	668	133	136
32	วิทยาศาสตร์การกีฬาและสุขภาพ	21,338	5,685	5,958	4,561	3,449	691	622	372
33	วิทยาศาสตร์การแพทย์	2,366	773	606	506	415	52	14	-
34	วิทยาศาสตร์และเทคโนโลยี	163,819	45,861	37,845	34,621	33,850	6,066	1,196	4,380
35	วิศวกรรมศาสตร์	37,337	11,308	9,842	7,719	7,048	1,322	98	-
36	วิศวกรรมศาสตร์และเทคโนโลยีอุตสาหกรรม	79,551	23,551	19,280	16,982	14,957	2,896	1,382	503
37	ศาสนศาสตร์	203	77	58	36	32	-	-	-
38	ศิลปกรรม / ศิลปกรรมศาสตร์	13,982	3,770	3,296	2,977	2,594	788	528	29
39	ศิลปศาสตร์	82,051	23,620	20,627	17,352	15,870	3,357	723	502
40	เศรษฐศาสตร์	19,529	5,039	4,539	4,763	4,120	555	237	276
41	สถาปัตยกรรมศาสตร์	19,275	5,220	4,266	3,853	3,694	1,883	318	41
42	สหเวชศาสตร์	5,270	1,848	1,300	1,074	967	65	13	3
43	สังคมศาสตร์	16,795	4,781	4,263	3,956	3,461	265	66	3

ตารางที่ 13 (ต่อ)

หน่วย : คน

ลำดับ	คณะ / วิชา	รวม	ระดับการศึกษา						อื่นๆ**
			ป.ตรี 1	ป.ตรี 2	ป.ตรี 3	ป.ตรี 4	ป.ตรี 5	ป.ตรี 6	
44	สัตวแพทยศาสตร์	5,064	1,249	934	859	765	729	520	8
45	สาธารณสุขศาสตร์	17,921	5,461	4,632	3,857	3,278	387	201	105
46	สารสนเทศศาสตร์	11,196	3,450	2,638	2,423	2,247	276	159	3
47	อักษรศาสตร์	5,254	1,876	1,283	1,178	827	76	14	-
48	อุตสาหกรรมเกษตร	5,499	1,544	1,363	1,238	1,277	61	16	-
49	อุตสาหกรรมการท่องเที่ยว	15,270	4,054	4,623	3,085	2,555	740	207	6
50	อุตสาหกรรมบริการ	10,346	3,183	2,972	1,886	1,807	440	58	-
51	อื่นๆ*	9,888	2,502	2,534	2,200	1,875	551	211	15
<b>รวมทั้งสิ้น</b>		<b>1,848,841</b>	<b>487,632</b>	<b>448,413</b>	<b>379,719</b>	<b>332,611</b>	<b>117,383</b>	<b>34,432</b>	<b>48,651</b>

ที่มา : สถาบันการพลศึกษา มหาวิทยาลัยเทคโนโลยีราชมงคล มหาวิทยาลัยราชภัฏ สำนักงานคณะกรรมการการอุดมศึกษา

และสำนักงานคณะกรรมการการอาชีวศึกษา

หมายเหตุ : 1. ข้อมูล ณ วันที่ 30 สิงหาคม 2558

2. อื่นๆ \* ได้แก่ สถาบันพัฒนาบุคลากรการบิน (มหาวิทยาลัยรังสิต), สถาบันการบิน (มหาวิทยาลัยรังสิต), วิทยาลัยการบินนานาชาติ (มหาวิทยาลัยนครพนม), วิทยาลัยอัญมณี (มหาวิทยาลัยบูรพา), วิทยาลัยพลังงานทดแทน (มหาวิทยาลัยแม่โจ้), คณะทัศนมาตรศาสตร์ (มหาวิทยาลัยรังสิต), วิทยาลัยพระคริสตธรรมเมคกิลวารี, วิทยาลัยโพธิวิชชาลัย, วิทยาลัยราชสุดา, วิทยาลัยโลกคดีศึกษา, วิทยาลัยสหวิทยาการ, วิทยาลัยอิสลามศึกษา, สถาบันกรุงเทพคริสตศาสนศาสตร์,

สถาบันพระบรมราชชนก, สถาบันอิสลามและอาหรับศึกษา

3. อื่นๆ \*\* ได้แก่ นักศึกษาตกค้าง

# สำนักงานคณะกรรมการชุดเมศศึกษา

ตารางที่ 14 ผู้สำเร็จการศึกษา ปีการศึกษา 2557 และผู้เข้าศึกษาใหม่ ปีการศึกษา 2558 ตั้งแต่วันที่ 1 ตุลาคม ค.ศ. 2558  
ระดับปริญญาตรี จำแนกตามภาค และประเภทสถาบันการศึกษา

หน่วย : คน

จังหวัด / ภาค	จำนวน สถานศึกษา ( แห่ง )	จำนวนผู้สำเร็จการศึกษา			จำนวนผู้เข้าศึกษาใหม่		
		รวม	สถาบัน ของรัฐ	สถาบัน ของเอกชน	รวม	สถาบัน ของรัฐ	สถาบัน ของเอกชน
กรุงเทพมหานคร	35	83,130	51,641	31,489	152,383	107,901	44,482
ภาคกลาง	23	36,043	21,504	14,539	57,349	36,318	21,031
ภาคเหนือ	14	22,074	18,876	3,198	30,054	26,062	3,992
ภาคตะวันออกเฉียงเหนือ	14	22,938	20,253	2,685	36,011	32,439	3,572
ภาคใต้	8	12,686	11,104	1,582	18,475	16,276	2,199
<b>รวมทั้งสิ้น</b>	<b>94</b>	<b>176,871</b>	<b>123,378</b>	<b>53,493</b>	<b>294,272</b>	<b>218,996</b>	<b>75,276</b>

ที่มา : สถาบันอุดมศึกษาของรัฐบาลและเอกชน (ยกเว้น มหาวิทยาลัยเทคโนโลยีราชมงคล และมหาวิทยาลัยราชภัฏ)  
หมายเหตุ : ข้อมูล ณ วันที่ 30 สิงหาคม 2558

ตารางที่ 15 ผู้สำเร็จการศึกษา ปีการศึกษา 2557 และผู้กำลังศึกษา ปีการศึกษา 2558 สังกัดสำนักงานคณะกรรมการการอุดมศึกษา  
สังกัดสถาบันอุดมศึกษาของรัฐบาล จำนวนตามสถาบัน และจังหวัด

หน่วย : คน

ชื่อสถาบัน	จังหวัด	จำนวนผู้สำเร็จการศึกษา ปีการศึกษา 2557	จำนวนผู้กำลังศึกษา ปีการศึกษา 2558						
			ปี 1	ปี 2	ปี 3	ปี 4	ปี 5	ปี 6	อื่นๆ
กรุงเทพมหานคร		51,641	107,901	109,711	88,564	68,392	27,479	15,750	17,401
จุฬาลงกรณ์มหาวิทยาลัย	กรุงเทพมหานคร	5,572	12,122	5,334	4,865	2,195	1,099	17	-
มหาวิทยาลัยเกษตรศาสตร์	กรุงเทพมหานคร	10,543	15,782	13,709	13,246	13,148	667	188	-
มหาวิทยาลัยเทคโนโลยีพระจอมเกล้าธนบุรี	กรุงเทพมหานคร	2,509	2,997	2,725	2,892	2,383	257	-	387
มหาวิทยาลัยเทคโนโลยีพระจอมเกล้าพระนครเหนือ	กรุงเทพมหานคร	1,443	3,052	2,372	1,646	1,392	63	-	-
มหาวิทยาลัยธรรมศาสตร์	กรุงเทพมหานคร	6,539	9,391	8,079	6,815	6,063	971	428	59
มหาวิทยาลัยรามคำแหง	กรุงเทพมหานคร	300	434	301	295	273	78	78	-
มหาวิทยาลัยรามคำแหง	กรุงเทพมหานคร	10,756	47,078	62,163	44,902	29,207	21,045	14,239	16,951
มหาวิทยาลัยศรีนครินทรวิโรฒ	กรุงเทพมหานคร	4,317	5,426	4,441	4,316	3,858	1,334	306	-
มหาวิทยาลัยศิลปากร	กรุงเทพมหานคร	5,091	5,952	5,443	4,355	4,408	1,205	471	-
สถาบันดนตรีกัลยาณีวัฒนา	กรุงเทพมหานคร	-	19	14	-	-	-	-	-
สถาบันเทคโนโลยีปทุมวัน	กรุงเทพมหานคร	73	299	116	154	68	26	23	4
สถาบันเทคโนโลยีพระจอมเกล้าเจ้าคุณทหารลาดกระบัง	กรุงเทพมหานคร	4,498	5,349	5,014	5,078	5,397	734	-	-
<b>ภาคกลาง</b>		<b>21,504</b>	<b>36,318</b>	<b>34,474</b>	<b>29,131</b>	<b>25,043</b>	<b>9,740</b>	<b>6,305</b>	<b>5,739</b>
มหาวิทยาลัยบูรพา	ชลบุรี	11,090	9,365	10,037	8,697	8,177	1,346	290	-
มหาวิทยาลัยมหิดล	นครปฐม	4,179	4,939	4,982	4,458	5,083	1,122	982	-
มหาวิทยาลัยสุโขทัยธรรมมาธิราช	นนทบุรี	6,235	22,014	19,455	15,976	11,783	7,272	5,033	5,739
<b>ภาคเหนือ</b>		<b>18,876</b>	<b>26,062</b>	<b>22,771</b>	<b>20,557</b>	<b>19,470</b>	<b>4,392</b>	<b>1,733</b>	<b>62</b>
มหาวิทยาลัยเชียงใหม่	เชียงใหม่	5,751	7,380	6,638	5,991	5,919	1,855	927	-
มหาวิทยาลัยยโสธร	พิษณุโลก	4,465	5,088	4,140	4,172	3,860	955	392	-
มหาวิทยาลัยพะเยา	พะเยา	3,056	4,678	4,102	4,113	3,756	488	162	-
มหาวิทยาลัยแม่โจ้	เชียงใหม่	4,106	5,186	4,272	3,515	3,586	521	127	62
มหาวิทยาลัยแม่ฟ้าหลวง	เชียงราย	1,498	3,730	3,619	2,766	2,349	573	125	-

ตารางที่ 15 (ต่อ)

หน่วย : คน

ชื่อสถาบัน	จังหวัด	จำนวนผู้สำเร็จการศึกษา ปีการศึกษา 2557	จำนวนผู้กำลังศึกษา ปีการศึกษา 2558						อื่นๆ
			ปี 1	ปี 2	ปี 3	ปี 4	ปี 5	ปี 6	
ภาคตะวันออกเฉียงเหนือ		20,253	32,439	26,430	21,781	18,238	6,133	2,429	169
มหาวิทยาลัยขอนแก่น	ขอนแก่น	8,019	9,757	8,906	6,873	6,073	2,105	1,014	-
มหาวิทยาลัยเทคโนโลยีสุรนารี	นครราชสีมา	1,681	4,129	3,281	2,667	2,062	771	251	-
มหาวิทยาลัยนครพนม	นครพนม	1,193	1,395	1,331	1,131	1,270	875	-	-
มหาวิทยาลัยมหาสารคาม	มหาสารคาม	7,525	12,677	9,115	7,983	6,117	1,523	768	-
มหาวิทยาลัยอุบลราชธานี	อุบลราชธานี	1,835	4,481	3,797	3,127	2,716	859	396	169
<b>ภาคใต้</b>		<b>11,104</b>	<b>16,276</b>	<b>14,563</b>	<b>13,058</b>	<b>12,746</b>	<b>3,258</b>	<b>1,390</b>	<b>47</b>
มหาวิทยาลัยทักษิณ	สงขลา	2,580	2,929	2,334	2,986	3,183	943	119	-
มหาวิทยาลัยศรีนครินทรวิโรฒ	นครราชสีมา	425	1,424	938	712	655	24	24	-
มหาวิทยาลัยวลัยลักษณ์	นครศรีธรรมราช	1,218	2,252	1,915	1,567	1,331	289	142	47
มหาวิทยาลัยสงขลานครินทร์	สงขลา	6,881	9,671	9,376	7,793	7,577	2,002	1,105	-
<b>รวมทั้งสิ้น</b>		<b>123,378</b>	<b>218,996</b>	<b>207,949</b>	<b>173,091</b>	<b>143,889</b>	<b>51,002</b>	<b>27,607</b>	<b>23,418</b>

ที่มา : สถาบันอุดมศึกษาของรัฐบาล (ยกเว้น มหาวิทยาลัยเทคโนโลยีราชมงคล และมหาวิทยาลัยราชภัฏ)

หมายเหตุ : 1. ข้อมูล ณ วันที่ 30 สิงหาคม 2558

2. อื่นๆ ได้แก่ นักศึกษาตกค้าง

ตารางที่ 16 ผู้สำเร็จการศึกษา ปีการศึกษา 2557 และผู้กำลังศึกษา ปีการศึกษา 2558 สังกัดสำนักงานคณะกรรมการการอุดมศึกษา  
สังกัดสถาบันอุดมศึกษาของเอกชน จำแนกตามสถาบัน และจังหวัด

หน่วย : คน

ชื่อสถาบัน	จังหวัด	จำนวนผู้สำเร็จการศึกษา ปีการศึกษา 2557	จำนวนผู้กำลังศึกษา ปีการศึกษา 2558						
			ปี 1	ปี 2	ปี 3	ปี 4	ปี 5	ปี 6	อื่นๆ
กรุงเทพมหานคร		31,489	44,482	43,790	36,021	31,376	6,049	5,151	1,031
มหาวิทยาลัยกรุงเทพ	กรุงเทพมหานคร	5,546	7,633	5,698	5,299	5,078	-	2,899	-
มหาวิทยาลัยเกริก	กรุงเทพมหานคร	300	330	580	400	413	260	-	-
มหาวิทยาลัยเซนต์จอห์น	กรุงเทพมหานคร	270	41	91	110	88	24	10	-
มหาวิทยาลัยเทคโนโลยีมหานคร	กรุงเทพมหานคร	980	1,185	1,200	1,069	649	147	137	-
มหาวิทยาลัยธบุรี	กรุงเทพมหานคร	1,612	3,016	2,241	908	476	193	-	-
มหาวิทยาลัยธุรกิจบัณฑิตย์	กรุงเทพมหานคร	2,653	3,471	3,975	2,883	2,968	1,549	1,508	-
มหาวิทยาลัยอัสสัมชัญ	กรุงเทพมหานคร	761	956	834	1,621	1,306	735	107	-
มหาวิทยาลัยรัตนบัณฑิต	กรุงเทพมหานคร	2,346	3,276	3,433	2,551	2,462	71	44	-
มหาวิทยาลัยศรีปทุม	กรุงเทพมหานคร	3,597	5,846	5,128	3,705	4,516	-	-	-
มหาวิทยาลัยสยาม	กรุงเทพมหานคร	1,869	2,292	2,997	2,482	1,753	50	43	-
มหาวิทยาลัยหอการค้าไทย	กรุงเทพมหานคร	2,996	4,995	4,803	4,011	3,520	-	-	1,023
มหาวิทยาลัยอัสสัมชัญ	กรุงเทพมหานคร	1,774	3,241	3,831	3,277	2,806	2,306	-	-
มหาวิทยาลัยเอเชียอาคเนย์	กรุงเทพมหานคร	2,045	2,750	1,952	1,793	1,501	-	-	-
วิทยาลัยกรุงเทพสุวรรณภูมิ	กรุงเทพมหานคร	673	328	230	868	484	-	-	-
วิทยาลัยเซนต์หลุยส์	กรุงเทพมหานคร	192	179	185	187	191	27	9	8
วิทยาลัยเซนต์โยเซฟคอนเวนต์	กรุงเทพมหานคร	991	341	285	1,244	1,108	443	-	-
วิทยาลัยดุสิตธานี	กรุงเทพมหานคร	215	769	638	634	568	189	58	-
วิทยาลัยทองสุข	กรุงเทพมหานคร	174	519	455	260	105	21	3	-
วิทยาลัยเทคโนโลยีจิตรลดา	กรุงเทพมหานคร	-	170	61	25	-	-	-	-
วิทยาลัยเทคโนโลยีสยาม	กรุงเทพมหานคร	654	1,304	1,272	333	93	25	-	-
สถาบันเทคโนโลยีไทย-ญี่ปุ่น	กรุงเทพมหานคร	648	1,331	1,063	817	607	-	-	-
สถาบันรัชต์ภาคย์	กรุงเทพมหานคร	1,131	429	2,639	1,411	656	5	332	-
สถาบันอัครมศิลป์	กรุงเทพมหานคร	62	80	199	133	28	4	1	-

ตารางที่ 16 (ต่อ)

หน่วย : คน

ชื่อสถาบัน	จังหวัด	จำนวนผู้สำเร็จการศึกษา ปีการศึกษา 2557	จำนวนผู้กำลังศึกษา ปีการศึกษา 2558						
			ปี 1	ปี 2	ปี 3	ปี 4	ปี 5	ปี 6	อื่นๆ
ภาคกลาง		14,539	21,031	18,859	14,591	10,953	2,534	991	287
มหาวิทยาลัยศรีสคัย	นครปฐม	592	519	732	608	585	-	-	-
มหาวิทยาลัยชินวัตร	ปทุมธานี	21	166	89	65	34	30	12	-
มหาวิทยาลัยนานาชาติเซนต์เทเรซา	นครนายก	116	370	369	280	289	31	-	-
มหาวิทยาลัยนานาชาติแอสสัมฟอร์ด	เพชรบุรี	207	749	616	461	122	22	5	-
มหาวิทยาลัยนานาชาติเอเชีย-แปซิฟิก	สระบุรี	247	287	247	233	233	-	-	-
มหาวิทยาลัยปทุมธานี	ปทุมธานี	1,866	740	616	373	294	-	-	-
มหาวิทยาลัยภาคกลาง	นครสวรรค์	46	29	40	68	33	-	-	-
มหาวิทยาลัยรังสิต	ปทุมธานี	4,764	6,873	6,689	5,237	4,476	1,558	575	271
มหาวิทยาลัยราชภัฏจรัญ	นนทบุรี	949	1,155	975	363	286	-	-	-
มหาวิทยาลัยเว็บสเตอร์(ประเทศไทย)	เพชรบุรี	52	49	37	24	44	-	-	-
มหาวิทยาลัยเวสเทิร์น	กาญจนบุรี	524	1,008	1,246	977	355	56	50	6
มหาวิทยาลัยหัวเฉียวเฉลิมพระเกียรติ	สมุทรปราการ	1,922	3,279	2,344	2,220	2,120	471	311	-
มหาวิทยาลัยอีสเทิร์นเอเชีย	ปทุมธานี	500	777	748	736	614	154	27	10
วิทยาลัยแสงธรรม	นครปฐม	71	81	63	58	45	-	-	-
สถาบันกัณธนา	นครปฐม	7	6	-	-	-	-	-	-
สถาบันการจัดการปัญญาภิวัฒน์	นนทบุรี	752	3,666	2,591	1,859	1,323	136	-	-
สถาบันการเรียนรู้เพื่อปวงชน	สมุทรสงคราม	1,570	785	1,066	915	-	-	-	-
สถาบันเทคโนโลยีแห่งสุวรรณภูมิ	สมุทรปราการ	-	69	-	-	-	-	-	-
สถาบันเทคโนโลยียานยนต์มาชัย	สมุทรสาคร	-	245	213	-	-	-	-	-
สถาบันเทคโนโลยีแห่งโยชยา	พระนครศรีอยุธยา	333	178	178	114	100	76	11	-
ภาคเหนือ		3,198	3,992	3,000	2,547	2,547	361	137	80
มหาวิทยาลัยเจ้าพระยา	นครสวรรค์	175	401	291	215	244	21	-	-
มหาวิทยาลัยนอร์ท - เชียงใหม่	เชียงใหม่	336	813	471	314	284	-	-	-

ตารางที่ 16 (ต่อ)

หน่วย : คน

ชื่อสถาบัน	จังหวัด	จำนวนผู้สำเร็จการศึกษา ปีการศึกษา 2557	จำนวนผู้กำลังศึกษา ปีการศึกษา 2558						
			ปี 1	ปี 2	ปี 3	ปี 4	ปี 5	ปี 6	อื่นๆ
มหาวิทยาลัยเนชั่น	ลำปาง	137	367	259	256	150	2	-	
มหาวิทยาลัยพายัพ	เชียงใหม่	1,009	884	803	906	1,077	317	134	
มหาวิทยาลัยพิษณุโลก	พิษณุโลก	315	126	150	275	293	-	-	
มหาวิทยาลัยฟาร์อีสเทอร์น	เชียงใหม่	567	601	364	263	237	-	-	
วิทยาลัยเซิงราษฎร์	เชียงราย	177	191	200	232	199	-	-	
วิทยาลัยนอร์ทเทิร์น	ตาก	113	324	195	22	30	14	-	
วิทยาลัยอินเตอร์เนชันนอลลำปาง	ลำปาง	369	285	267	64	33	7	1	
<b>ภาคตะวันออกเฉียงเหนือ</b>		<b>2,685</b>	<b>3,572</b>	<b>3,799</b>	<b>3,420</b>	<b>2,714</b>	<b>70</b>	<b>242</b>	<b>83</b>
มหาวิทยาลัยการจัดการและเทคโนโลยีอีสเทิร์น	อุบลราชธานี	365	237	185	350	356	26	-	83
มหาวิทยาลัยภาคตะวันออกเฉียงเหนือ	ขอนแก่น	730	948	574	592	568	-	-	-
มหาวิทยาลัยราชธานี	อุบลราชธานี	170	443	504	422	428	-	-	-
มหาวิทยาลัยวงษ์ชวลิตกุล	นครราชสีมา	500	562	887	591	405	9	223	-
วิทยาลัยเทคโนโลยีพนมวันท์	นครราชสีมา	97	103	108	83	69	-	-	-
วิทยาลัยนครราชสีมา	นครราชสีมา	238	352	535	397	249	30	19	-
วิทยาลัยบึงขาคีโตเซ็ช	ขอนแก่น	196	440	604	454	322	-	-	-
วิทยาลัยพิชญบัณฑิต	หนองบัวลำภู	146	214	217	216	61	3	-	-
วิทยาลัยสันตพล	อุดรธานี	243	273	185	315	256	2	-	-
<b>ภาคใต้</b>		<b>1,582</b>	<b>2,199</b>	<b>2,135</b>	<b>1,884</b>	<b>2,019</b>	<b>531</b>	<b>71</b>	<b>-</b>
มหาวิทยาลัยตาปี	สุราษฎร์ธานี	214	73	117	187	154	41	-	-
มหาวิทยาลัยฟาฏอนี	ปัตตานี	316	792	661	732	722	490	71	-
มหาวิทยาลัยหาดใหญ่	สงขลา	850	1,032	1,072	778	1,050	-	-	-
วิทยาลัยเทคโนโลยีภาคใต้	นครศรีธรรมราช	202	302	285	187	93	-	-	-
<b>รวมทั้งสิ้น</b>		<b>53,493</b>	<b>75,276</b>	<b>71,583</b>	<b>58,463</b>	<b>49,609</b>	<b>9,545</b>	<b>6,592</b>	<b>1,481</b>

ที่มา : สถาบันอุดมศึกษาของตนเอง

หมายเหตุ : 1. ข้อมูล ณ วันที่ 30 สิงหาคม 2558

2. อื่นๆ ได้แก่ นักศึกษาค้าง

ตารางที่ 17 ผู้สำเร็จการศึกษา ปีการศึกษา 2557 และผู้กำลังศึกษา ปีการศึกษา 2558 ตั้งกีด้านักงานคณะกรรมการการอุดมศึกษา  
จำแนกตามคณะ / วิชา

หน่วย : คน

ลำดับที่	คณะ / วิชา	จำนวนผู้สำเร็จการศึกษา ปีการศึกษา 2557	จำนวนผู้กำลังศึกษา ปีการศึกษา 2558						
			ปี 1	ปี 2	ปี 3	ปี 4	ปี 5	ปี 6	อื่นๆ**
1	เกษตรศาสตร์	2,912	3,627	3,103	2,976	3,033	325	113	35
2	เกษตรศาสตร์ ทรัพยากรธรรมชาติและสิ่งแวดล้อม	1,801	2,931	2,509	2,445	2,235	706	430	406
3	ครุศาสตร์อุตสาหกรรม	1,698	2,370	1,835	1,770	1,721	1,048	-	113
4	กิจกรรมประติมากรรมและภาพพิมพ์	109	120	102	92	95	109	15	-
5	จิตวิทยา	152	755	616	404	270	208	29	-
6	ดุริยางคศาสตร์	474	860	530	368	476	116	57	15
7	ทันตแพทยศาสตร์	791	1,087	968	904	792	798	696	48
8	เทคนิคการแพทย์	1,004	1,393	1,207	1,013	963	80	26	6
9	เทคโนโลยีการเกษตร	868	1,130	968	980	891	73	29	4
10	เทคโนโลยีชีวภาพ	79	25	38	58	42	24	1	1
11	เทคโนโลยีสารสนเทศและคอมพิวเตอร์	3,824	4,545	4,139	3,802	3,745	801	345	9
12	เทคโนโลยีอุตสาหกรรม	1,224	2,179	1,847	1,298	1,110	-	-	-
13	นิติศาสตร์	7,539	20,777	21,124	15,599	11,310	6,259	4,414	5,235
14	นิเทศศาสตร์	6,510	11,381	11,597	10,169	7,426	1,386	1,824	519
15	บริหารธุรกิจ	31,338	56,946	57,145	45,276	33,655	9,046	4,781	4,521
16	โบราณคดี	233	271	246	212	209	13	2	-
17	พยาบาลศาสตร์	4,842	4,822	4,566	4,688	4,442	291	113	25
18	พลศึกษา	238	302	274	311	228	175	19	-
19	พาณิชยศาสตร์และการบัญชี	6,382	10,162	7,920	5,937	4,029	299	310	113

ตารางที่ 17 (ต่อ)

หน่วย : คน

ลำดับที่	คณะ / วิชา	จำนวนผู้สำเร็จการศึกษา ปีการศึกษา 2557	จำนวนผู้กำลังศึกษา ปีการศึกษา 2558						อื่นๆ**
			ปี 1	ปี 2	ปี 3	ปี 4	ปี 5	ปี 6	
20	แพทยศาสตร์	4,132	5,315	4,816	4,901	4,813	2,588	2,147	17
21	เภสัชศาสตร์	1,601	2,415	2,006	1,913	1,808	1,905	1,612	120
22	มนุษยศาสตร์และสังคมศาสตร์	9,411	15,132	14,794	12,323	12,278	3,913	2,826	3,003
23	มัณฑนศิลป์	279	322	315	282	245	32	10	-
24	รัฐศาสตร์	11,494	23,202	29,464	22,049	15,787	8,621	6,105	7,453
25	วนศาสตร์และการประมง	775	944	742	862	938	113	8	3
26	วารสารศาสตร์และสื่อสารมวลชน	269	293	290	245	230	16	2	-
27	วิจิตรศิลป์และประยุกต์ศิลป์	225	318	228	249	234	108	41	-
28	วิทยาการจัดการและสารสนเทศ	3	2	8	8	14	13	2	-
29	วิทยาลัยนานาชาติ	1,531	2,139	2,920	2,289	2,644	446	133	45
30	วิทยาศาสตร์การกีฬาและวิทยาศาสตร์สุขภาพ	2,304	4,586	4,915	3,751	2,827	691	578	372
31	วิทยาศาสตร์การแพทย์	314	773	606	506	415	52	14	-
32	วิทยาศาสตร์และเทคโนโลยี	14,192	21,526	16,560	14,995	14,302	2,318	1,196	630
33	วิศวกรรมและเทคโนโลยีอุตสาหกรรม	15,372	23,551	19,280	16,982	14,957	2,896	1,382	503
34	วิศวกรรมศาสตร์	1,130	1,744	1,355	883	891	189	98	-
35	ศาสนศาสตร์	60	77	58	36	32	-	-	-
36	ศิลปกรรมศาสตร์	2,061	2,422	2,150	1,991	1,756	616	528	29
37	ศิลปศาสตร์	9,779	17,448	15,764	12,868	10,818	2,959	698	390
38	ศึกษาศาสตร์	6,852	11,791	12,210	9,500	8,524	6,411	1,595	887
39	เศรษฐศาสตร์	3,606	5,039	4,539	4,763	4,120	555	237	276

ตารางที่ 17 (ต่อ)

หน่วย : คน

ลำดับที่	คณะ / วิชา	จำนวนผู้สำเร็จการศึกษา ปีการศึกษา 2557	จำนวนผู้กำลังศึกษา ปีการศึกษา 2558						อื่น ๆ**
			ปี 1	ปี 2	ปี 3	ปี 4	ปี 5	ปี 6	
40	สถาปัตยกรรมศาสตร์	2,539	3,869	3,168	2,781	2,729	1,469	318	41
41	สหเวชศาสตร์	1,090	1,848	1,300	1,074	967	65	13	3
42	สังคมศาสตร์	3,416	4,781	4,263	3,956	3,461	265	66	3
43	สัตวแพทยศาสตร์	979	1,249	934	859	765	729	520	8
44	สาธารณสุขศาสตร์	3,029	4,233	3,605	2,994	2,459	272	201	42
45	สารสนเทศศาสตร์	2,005	3,450	2,638	2,423	2,247	276	159	3
46	อักษรศาสตร์	928	1,876	1,283	1,178	827	76	14	-
47	อุตสาหกรรมและการเกษตร	1,243	1,544	1,363	1,238	1,277	61	16	-
48	อุตสาหกรรมการท่องเที่ยว	2,240	3,365	3,994	2,492	1,998	395	207	6
49	อุตสาหกรรมบริการ	240	833	696	661	588	189	58	-
50	อื่นๆ	1,754	2,502	2,534	2,200	1,875	551	211	15
<b>รวมทั้งสิ้น</b>		<b>176,871</b>	<b>294,272</b>	<b>279,532</b>	<b>231,554</b>	<b>193,498</b>	<b>60,547</b>	<b>34,199</b>	<b>24,899</b>

ที่มา : สถาบันอุดมศึกษาของรัฐบาล และเอกชน (ยกเว้น มหาวิทยาลัยเทคโนโลยีราชมงคล มหาวิทยาลัยราชภัฏ)

หมายเหตุ : 1. ข้อมูล ณ วันที่ 30 สิงหาคม 2558

- อื่นๆ \* ได้แก่ สถาบันการบิน (มหาวิทยาลัยรังสิต), วิทยาลัยการบันนาคาติ (มหาวิทยาลัยนครพนม), วิทยาลัยพระคริสตธรรมเมคกิลวารี, วิทยาลัยโพธิวิชชาลัย, วิทยาลัยอัญมณี (มหาวิทยาลัยบูรพา), วิทยาลัยพลังงานทดแทน (มหาวิทยาลัยแม่โจ้), คณะที่ศนมาตราศาสตร์ (มหาวิทยาลัยรังสิต), วิทยาลัยสหวิทยาการ, วิทยาลัยอิสลามและอาหรับศึกษา, วิทยาลัยโลกคดีศึกษา, สถาบันเทคโนโลยีนานาชาติสิริธร, สถาบันกรุงเทพคริสตศาสนศาสตร์, การบิน (มหาวิทยาลัยสิรินธรเอเชีย), พาณิชยนาวินานาชาติ, วิทยาลัยราชสุดา, สถาบันพระบรมราชชนก, วิทยาลัยอิสลามศึกษา
- อื่นๆ \*\* ได้แก่ นักศึกษาดักกั๋ง

**มหาวิทยาลัยเทคโนโลยีราชมงคล**

ตารางที่ 18 ผู้สำเร็จการศึกษา ปีการศึกษา 2557 และผู้เข้าศึกษาใหม่ ปีการศึกษา 2558 สังกัดมหาวิทยาลัยเทคโนโลยีราชมงคล  
 จำแนกตามภาค และระดับการศึกษา

หน่วย : คน

จังหวัด / ภาค	จำนวน สถานศึกษา ( แห่ง )	จำนวนผู้สำเร็จการศึกษา ปีการศึกษา 2557		จำนวนผู้เข้าศึกษาใหม่ ปีการศึกษา 2558			
		รวม	ปวส.	ป.ตรี	รวม	ปวส.1	ป.ตรี 1
กรุงเทพมหานคร	12	7,400	-	7,400	10,239	-	10,239
ภาคกลาง	9	12,173	322	11,851	16,488	622	15,866
ภาคเหนือ	6	10,675	1,976	8,699	10,816	2,027	8,789
ภาคตะวันออกเฉียงเหนือ	5	6,207	1,423	4,784	7,618	2,301	5,317
ภาคใต้	5	3,956	-	3,956	5,615	195	5,420
<b>รวมทั้งสิ้น</b>	<b>37</b>	<b>40,411</b>	<b>3,721</b>	<b>36,690</b>	<b>50,776</b>	<b>5,145</b>	<b>45,631</b>

ที่มา : มหาวิทยาลัยเทคโนโลยีราชมงคล  
 หมายเหตุ : ข้อมูล ณ วันที่ 30 สิงหาคม 2558

ตารางที่ 19 ผู้สำเร็จการศึกษา 2557 และผู้กำลังศึกษา ปีการศึกษา 2558 สังกัดมหาวิทยาลัยเทคโนโลยีราชมงคล  
 จำแนกตามระดับการศึกษา และวิทยบริการ

หน่วย : คน

ลำดับ	มหาวิทยาลัย/วิทยบริการ	จังหวัด	ผู้สำเร็จการศึกษา ปีการศึกษา 2557		จำนวนผู้กำลังศึกษา ปีการศึกษา 2558									
			รวม	ปวส. ป.ตรี	รวม	ปวส.1	ปวส.2	ปวส.3	ป.ตรี 1	ป.ตรี 2	ป.ตรี 3	ป.ตรี 4	ป.ตรี 5	
	กรุงเทพ		2,362	-	2,362	-	-	-	-	3,407	3,056	2,837	2,416	795
1	เทคนิคกรุงเทพ ฯ	กรุงเทพ ฯ	1,008	-	1,008	-	-	-	-	1,510	1,297	1,242	1,204	565
2	บพิตรพิมุข มหามช	กรุงเทพ ฯ	885	-	885	-	-	-	-	1,147	1,141	905	662	74
3	พระนครใต้	กรุงเทพ ฯ	469	-	469	-	-	-	-	750	618	690	550	156
	ตะวันออก		4,009	-	4,009	-	-	-	-	4,792	3,936	4,876	4,346	1,110
4	จักรพงษ์วานรลด	กรุงเทพ ฯ	1,244	-	1,244	-	-	-	-	1,231	1,055	1,388	1,202	-
5	อุเทนถวาย	กรุงเทพ ฯ	140	-	140	-	-	-	-	199	137	126	279	-
6	บางพระ	ชลบุรี	2,275	-	2,275	-	-	-	-	2,955	2,348	2,815	2,471	1,110
7	จันทบุรี	จันทบุรี	350	-	350	-	-	-	-	407	396	547	394	-
	พระนคร		2,871	-	2,871	-	-	-	-	4,034	3,219	2,576	2,383	441
8	เทวศรี	กรุงเทพ ฯ	434	-	434	-	-	-	-	444	321	291	313	105
9	โชติเวช	กรุงเทพ ฯ	547	-	547	-	-	-	-	636	546	562	432	17
10	พัฒนชยาพระนคร	กรุงเทพ ฯ	1,286	-	1,286	-	-	-	-	2,017	1,662	1,155	1,073	47
11	สุมพรเสตุคุดมศักดิ์	กรุงเทพ ฯ	86	-	86	-	-	-	-	149	147	96	130	36
12	พระนครเหนือ	กรุงเทพ ฯ	518	-	518	-	-	-	-	788	543	472	435	236
	รัตนโกสินทร์		2,156	-	2,156	-	-	-	-	4,036	2,928	2,245	1,968	90
13	เพาะช่าง	กรุงเทพ ฯ	229	-	229	-	-	-	-	515	325	333	284	-
14	บพิตรพิมุข จักรวรรดิ	กรุงเทพ ฯ	554	-	554	-	-	-	-	853	562	492	435	-
15	ศาลายา	นครปฐม	663	-	663	-	-	-	-	1,450	1,113	855	760	90
16	วังไกลกังวล	ประจวบ ฯ	710	-	710	-	-	-	-	1,218	928	565	489	-
	สุวรรณภูมิ		2,733	322	2,411	622	486	21	3,642	2,868	1,903	1,481	66	
17	นนทบุรี	นนทบุรี	569	67	502	57	30	11	894	550	522	283	-	
18	พระนครศรีอยุธยา วาสกรี	พระนครศรีฯ	1,116	195	921	400	350	-	1,114	977	336	306	-	
19	พระนครศรีอยุธยา หันตรา	พระนครศรีฯ	400	60	340	165	106	10	629	526	535	456	-	
20	สุพรรณบุรี	สุพรรณบุรี	648	-	648	-	-	-	1,005	815	510	436	66	

ตารางที่ 19 (ต่อ)

หน่วย : คน

ลำดับ	มหาวิทยาลัย/วิทยบริการ	จังหวัด	จำนวนผู้กำลังศึกษา ปีการศึกษา 2558																																												
			ผู้สำเร็จการศึกษา ปีการศึกษา 2557					ปวส.1					ปวส.2					ปวส.3					ป.ตรี 1					ป.ตรี 2					ป.ตรี 3					ป.ตรี 4					ป.ตรี 5				
			รวม	ปวส.	ป.ตรี	รวม	ปวส.1	ปวส.2	ปวส.3	ป.ตรี 1	ป.ตรี 2	ป.ตรี 3	รวม	ปวส.1	ปวส.2	ปวส.3	ป.ตรี 1	ป.ตรี 2	ป.ตรี 3	รวม	ปวส.1	ปวส.2	ปวส.3	ป.ตรี 1	ป.ตรี 2	ป.ตรี 3	รวม	ปวส.1	ปวส.2	ปวส.3	ป.ตรี 1	ป.ตรี 2	ป.ตรี 3	รวม	ปวส.1	ปวส.2	ปวส.3	ป.ตรี 1	ป.ตรี 2	ป.ตรี 3							
21	ปทุมธานี	ปทุมธานี	5,442	-	5,442	23,131	-	-	6,194	6,487	23,131	-	-	6,194	6,487	23,131	-	-	6,194	6,487	23,131	-	-	6,194	6,487	23,131	-	-	6,194	6,487	23,131	-	-	6,194	6,487	23,131	-	-	6,194	6,487	23,131						
	ด้านนา		10,675	1,976	8,699	35,246	2,027	2,322	306	8,789	9,648	306	8,789	9,648	306	8,789	9,648	306	8,789	9,648	306	8,789	9,648	306	8,789	9,648	306	8,789	9,648	306	8,789	9,648	306	8,789	9,648	306	8,789	9,648	306	8,789	9,648	306					
22	ภาคพายัพ	เชียงใหม่	6,529	1,080	5,449	23,113	1,162	1,375	241	5,477	6,419	241	5,477	6,419	241	5,477	6,419	241	5,477	6,419	241	5,477	6,419	241	5,477	6,419	241	5,477	6,419	241	5,477	6,419	241	5,477	6,419	241	5,477	6,419	241	5,477	6,419	241					
23	น่าน	น่าน	597	53	544	1,683	95	59	560	483	1,683	95	59	560	483	1,683	95	59	560	483	1,683	95	59	560	483	1,683	95	59	560	483	1,683	95	59	560	483	1,683	95	59	560	483	1,683	95	59				
24	ลำปาง	ลำปาง	1,088	180	908	2,735	147	254	706	1,020	2,735	147	254	706	1,020	2,735	147	254	706	1,020	2,735	147	254	706	1,020	2,735	147	254	706	1,020	2,735	147	254	706	1,020	2,735	147	254	706	1,020	2,735	147	254	706			
25	เชียงราย	เชียงราย	872	167	705	2,099	-	109	592	590	2,099	-	109	592	590	2,099	-	109	592	590	2,099	-	109	592	590	2,099	-	109	592	590	2,099	-	109	592	590	2,099	-	109	592	590	2,099	-	109	592	590		
26	ตาก	ตาก	1,034	353	681	3,891	441	389	962	923	3,891	441	389	962	923	3,891	441	389	962	923	3,891	441	389	962	923	3,891	441	389	962	923	3,891	441	389	962	923	3,891	441	389	962	923	3,891	441	389				
27	พิษณุโลก	พิษณุโลก	555	143	412	1,725	182	136	492	213	1,725	182	136	492	213	1,725	182	136	492	213	1,725	182	136	492	213	1,725	182	136	492	213	1,725	182	136	492	213	1,725	182	136	492	213	1,725	182	136				
	อีสาน		6,207	1,423	4,784	25,474	2,301	1,830	5,317	4,887	25,474	2,301	1,830	5,317	4,887	25,474	2,301	1,830	5,317	4,887	25,474	2,301	1,830	5,317	4,887	25,474	2,301	1,830	5,317	4,887	25,474	2,301	1,830	5,317	4,887	25,474	2,301	1,830	5,317	4,887	25,474	2,301	1,830				
28	นครราชสีมา	นครราชสีมา	1,961	416	1,545	8,961	261	360	2,799	2,483	8,961	261	360	2,799	2,483	8,961	261	360	2,799	2,483	8,961	261	360	2,799	2,483	8,961	261	360	2,799	2,483	8,961	261	360	2,799	2,483	8,961	261	360	2,799	2,483	8,961	261	360				
29	สุรินทร์	สุรินทร์	1,026	209	817	4,532	795	476	813	572	4,532	795	476	813	572	4,532	795	476	813	572	4,532	795	476	813	572	4,532	795	476	813	572	4,532	795	476	813	572	4,532	795	476	813	572	4,532	795	476				
30	ขอนแก่น	ขอนแก่น	1,521	355	1,166	6,654	480	443	1,109	1,072	6,654	480	443	1,109	1,072	6,654	480	443	1,109	1,072	6,654	480	443	1,109	1,072	6,654	480	443	1,109	1,072	6,654	480	443	1,109	1,072	6,654	480	443	1,109	1,072	6,654	480	443				
31	กาฬสินธุ์	กาฬสินธุ์	912	284	628	1,990	374	281	189	221	1,990	374	281	189	221	1,990	374	281	189	221	1,990	374	281	189	221	1,990	374	281	189	221	1,990	374	281	189	221	1,990	374	281	189	221	1,990	374	281				
32	สกลนคร	สกลนคร	787	159	628	3,337	391	270	407	539	3,337	391	270	407	539	3,337	391	270	407	539	3,337	391	270	407	539	3,337	391	270	407	539	3,337	391	270	407	539	3,337	391	270	407	539	3,337	391	270				
	ศรีวิชัย		3,956	-	3,956	15,905	195	164	5,420	4,462	15,905	195	164	5,420	4,462	15,905	195	164	5,420	4,462	15,905	195	164	5,420	4,462	15,905	195	164	5,420	4,462	15,905	195	164	5,420	4,462	15,905	195	164	5,420	4,462	15,905	195	164				
33	ภาคใต้	สงขลา	2,132	-	2,132	9,046	195	164	3,112	2,379	9,046	195	164	3,112	2,379	9,046	195	164	3,112	2,379	9,046	195	164	3,112	2,379	9,046	195	164	3,112	2,379	9,046	195	164	3,112	2,379	9,046	195	164	3,112	2,379	9,046	195	164				
34	ศรีวิชัย (ขอนแก่น)	นครศรีฯ	112	-	112	557	-	-	178	120	557	-	-	178	120	557	-	-	178	120	557	-	-	178	120	557	-	-	178	120	557	-	-	178	120	557	-	-	178	120	557	-	-				
35	เกษตรศาสตร์นครศรีธรรมราช (ทุ่งใหญ่)	นครศรีฯ	111	-	111	549	-	-	221	110	549	-	-	221	110	549	-	-	221	110	549	-	-	221	110	549	-	-	221	110	549	-	-	221	110	549	-	-	221	110	549	-	-				
36	นครศรีธรรมราช (สไใหญ่)	นครศรีฯ	1,160	-	1,160	3,917	-	-	1,252	1,344	3,917	-	-	1,252	1,344	3,917	-	-	1,252	1,344	3,917	-	-	1,252	1,344	3,917	-	-	1,252	1,344	3,917	-	-	1,252	1,344	3,917	-	-	1,252	1,344	3,917	-	-				
37	ตรัง	ตรัง	441	-	441	1,836	-	-	657	509	1,836	-	-	657	509	1,836	-	-	657	509	1,836	-	-	657	509	1,836	-	-	657	509	1,836	-	-	657	509	1,836	-	-	657	509	1,836	-	-				
	รวมทั้งสิ้น		40,411	3,721	36,690	166,336	5,145	4,802	45,631	41,491	166,336	5,145	4,802	45,631	41,491	166,336	5,145	4,802	45,631	41,491	166,336	5,145	4,802	45,631	41,491	166,336	5,145	4,802	45,631	41,491	166,336	5,145	4,802	45,631	41,491	166,336	5,145	4,802	45,631	41,491	166,336	5,145	4,802				

ที่มา : มหาวิทยาลัยเทคโนโลยีราชมงคล  
หมายเหตุ : ข้อมูล ณ วันที่ 30 สิงหาคม 2558

ตารางที่ 20 ผู้สำเร็จการศึกษา ปีการศึกษา 2557 และผู้กำลังศึกษา ปีการศึกษา 2558 สังกัดมหาวิทยาลัยเทคโนโลยีราชมงคล  
 จำแนกตามระดับการศึกษา และคณะ / วิชา

หน่วย : คน

คณะ / วิชา	จำนวนผู้สำเร็จการศึกษา ปีการศึกษา 2557		จำนวนผู้กำลังศึกษา ปีการศึกษา 2558									
	รวม	ปวส.	ป.ตรี	รวม	ปวส.1	ปวส.2	ปวส.3	ป.ตรี 1	ป.ตรี 2	ป.ตรี 3	ป.ตรี 4	ป.ตรี 5
	เกษตรศาสตร์	2,109	266	1,843	9,475	455	342	3	2,439	2,131	1,834	1,943
ครุศาสตร์อุตสาหกรรม	1,833	322	1,511	7,714	546	488	8	1,493	1,358	1,216	1,274	1,331
คหกรรมศาสตร์	1,337	-	1,337	5,886	-	-	-	1,643	1,514	1,422	1,123	184
ช่างและวิศวกรรมศาสตร์	8,815	1,236	7,579	34,760	1,446	1,407	226	9,158	8,449	6,815	6,126	1,133
บริหารธุรกิจ	17,881	1,546	16,335	67,793	2,045	2,048	61	19,810	18,082	13,310	11,439	998
มนุษยศาสตร์และสังคมศาสตร์	1,094	-	1,094	4,376	-	-	-	1,292	1,029	939	915	201
วิทยาศาสตร์และเทคโนโลยี	2,671	113	2,558	11,191	62	137	55	3,126	3,048	2,355	2,277	131
ศิลปกรรม	761	-	761	4,400	-	-	-	1,323	1,081	986	838	172
ศิลปศาสตร์	1,876	-	1,876	9,841	-	-	-	2,845	2,518	2,252	2,088	138
สถาปัตยกรรมศาสตร์	876	-	876	4,900	-	-	-	1,351	1,098	1,072	965	414
อุตสาหกรรมศาสตร์	1,158	238	920	6,000	591	380	-	1,151	1,183	1,225	1,219	251
<b>รวมทั้งสิ้น</b>	<b>40,411</b>	<b>3,721</b>	<b>36,690</b>	<b>166,336</b>	<b>5,145</b>	<b>4,802</b>	<b>353</b>	<b>45,631</b>	<b>41,491</b>	<b>33,426</b>	<b>30,207</b>	<b>5,281</b>

ที่มา : มหาวิทยาลัยเทคโนโลยีราชมงคล

หมายเหตุ : ข้อมูล ณ วันที่ 30 สิงหาคม 2558

**ปัญหาที่ยั่งยืน**

ตารางที่ 21 ผู้สำเร็จการศึกษา ปีการศึกษา 2557 และผู้กำลังศึกษา ปีการศึกษา 2558 สังกัดมหาวิทยาลัยราชภัฏ  
อำเภอตามภาค และระดับการศึกษา

หน่วย : คน

จังหวัด / ภาค	จำนวน สถานศึกษา ( แห่ง )	จำนวนผู้สำเร็จ การศึกษา ปีการศึกษา 2557	จำนวนผู้กำลังศึกษา ปีการศึกษา 2558						
			รวม	ปริญญาตรี					
				ปี 1	ปี 2	ปี 3	ปี 4	ปี 5	ปีอื่น ๆ
กรุงเทพมหานคร	6	20,821	112,454	27,217	26,441	22,918	20,309	13,662	1,907
ภาคกลาง	9	13,262	87,216	23,969	20,261	17,593	16,227	8,293	873
ภาคเหนือ	8	17,988	108,057	26,752	22,147	19,311	18,072	9,897	11,878
ภาคตะวันออกเฉียงเหนือ	12	35,101	191,190	47,229	40,065	39,210	39,809	16,842	8,035
ภาคใต้	5	12,225	57,138	16,913	13,327	12,077	10,901	2,861	1,059
<b>รวมทั้งสิ้น</b>	<b>40</b>	<b>99,397</b>	<b>556,055</b>	<b>142,080</b>	<b>122,241</b>	<b>111,109</b>	<b>105,318</b>	<b>51,555</b>	<b>23,752</b>

ที่มา : มหาวิทยาลัยราชภัฏ

หมายเหตุ : 1. ข้อมูล ณ วันที่ 30 สิงหาคม 2558

2. อื่นๆ ได้แก่ นักศึกษาตกค้าง

ตารางที่ 22 ผู้สำเร็จการศึกษา ปีการศึกษา 2557 และผู้กำลังศึกษา ปีการศึกษา 2558  
 สังกัดมหาวิทยาลัยราชภัฏ จำแนกตามระดับการศึกษา และสถาบัน

หน่วย : คน

ภาค / มหาวิทยาลัยราชภัฏ	จำนวนผู้สำเร็จการศึกษา ปีการศึกษา 2557	จำนวนผู้กำลังศึกษา ปีการศึกษา 2558						
	ปริญญาตรี	รวม	ป.ตรี 1	ป.ตรี 2	ป.ตรี 3	ป.ตรี 4	ป.ตรี 5	อื่น ๆ
<b>รวมทั้งสิ้น</b>	<b>99,397</b>	<b>556,055</b>	<b>142,080</b>	<b>122,241</b>	<b>111,109</b>	<b>105,318</b>	<b>51,555</b>	<b>23,752</b>
<b>กรุงเทพมหานคร</b>	<b>20,821</b>	<b>112,454</b>	<b>27,217</b>	<b>26,441</b>	<b>22,918</b>	<b>20,309</b>	<b>13,662</b>	<b>1,907</b>
จันทบุรี	3,537	12,735	2,762	3,206	2,957	3,355	314	141
ชลบุรี	2,163	8,392	2,531	2,318	1,799	1,127	579	38
บ้านสมเด็จเจ้าพระยา	3,665	23,664	4,535	3,572	4,912	5,150	3,767	1,728
พระนคร	2,402	11,232	3,914	3,148	2,305	1,499	366	-
สวนดุสิต	4,527	18,266	4,108	6,254	3,329	3,339	1,236	-
สวนสุนันทา	4,527	38,165	9,367	7,943	7,616	5,839	7,400	-
<b>ภาคกลาง</b>	<b>13,262</b>	<b>87,216</b>	<b>23,969</b>	<b>20,261</b>	<b>17,593</b>	<b>16,227</b>	<b>8,293</b>	<b>873</b>
กาญจนบุรี	692	4,746	1,544	1,138	833	905	263	63
เทพสตรี	1,649	9,389	3,047	1,880	1,527	1,400	1,535	-
นครปฐม	2,013	16,795	4,496	3,965	3,589	3,345	1,400	-
พระนครศรีอยุธยา	1,338	7,959	1,794	2,110	1,878	1,275	726	176
เพชรบุรี	1,465	10,115	2,431	2,471	2,116	2,198	899	-
ราชนครินทร์	2,700	10,772	2,840	2,575	2,335	1,781	1,237	4
รำไพพรรณี	1,240	10,031	3,141	2,358	1,842	1,928	613	149
วไลยอลงกรณ์	1,403	9,659	2,724	2,107	2,007	1,691	649	481
หมู่บ้านจอมบึง	762	7,750	1,952	1,657	1,466	1,704	971	-
<b>ภาคเหนือ</b>	<b>17,988</b>	<b>108,057</b>	<b>26,752</b>	<b>22,147</b>	<b>19,311</b>	<b>18,072</b>	<b>9,897</b>	<b>11,878</b>
กำแพงเพชร	1,703	9,447	2,329	2,124	1,856	1,913	1,128	97
เชียงราย	2,438	25,387	4,011	3,268	2,677	2,260	3,843	9,328
เชียงใหม่	4,304	23,969	6,708	4,962	4,566	4,520	1,743	1,470
นครสวรรค์	2,029	11,264	3,280	2,774	2,368	2,171	671	-
พิบูลสงคราม	2,639	12,471	3,653	2,958	2,395	2,253	410	802
เพชรบูรณ์	1,425	7,209	1,762	1,644	1,638	1,603	381	181
ลำปาง	1,694	8,590	2,184	1,931	1,933	1,685	857	-
อุตรดิตถ์	1,756	9,720	2,825	2,486	1,878	1,667	864	-

## ตารางที่ 22 (ต่อ)

หน่วย : คน

ภาค / มหาวิทยาลัยราชภัฏ	จำนวนผู้สำเร็จการศึกษา ปีการศึกษา 2557	จำนวนผู้กำลังศึกษา ปีการศึกษา 2558						
	ปริญญาตรี	รวม	ป.ตรี 1	ป.ตรี 2	ป.ตรี 3	ป.ตรี 4	ป.ตรี 5	อื่นๆ
ภาคตะวันออกเฉียงเหนือ	35,101	191,190	47,229	40,065	39,210	39,809	16,842	8,035
กาฬสินธุ์	290	3,811	823	934	818	917	319	-
ชัยภูมิ	1,057	6,316	1,556	1,463	1,749	1,024	506	18
นครราชสีมา	4,227	22,989	4,952	4,189	4,765	5,823	1,771	1,489
บุรีรัมย์	3,022	16,308	4,779	3,595	3,434	2,550	1,950	-
มหาสารคาม	6,863	42,421	11,997	8,360	7,367	9,853	3,574	1,270
ร้อยเอ็ด	1,206	8,356	1,821	1,813	1,915	1,826	981	-
เลย	3,234	13,134	3,606	3,089	2,474	2,498	1,467	-
ศรีสะเกษ	1,443	9,729	2,432	2,504	1,865	1,869	1,059	-
ตากจนคร	2,786	15,002	3,262	3,482	3,392	3,236	1,630	-
สุรินทร์	2,934	13,629	2,918	2,602	2,829	3,157	2,123	-
อุดรธานี	3,599	25,210	5,288	4,518	4,849	4,307	990	5,258
อุบลราชธานี	4,440	14,285	3,795	3,516	3,753	2,749	472	-
ภาคใต้	12,225	57,138	16,913	13,327	12,077	10,901	2,861	1,059
นครศรีธรรมราช	2,529	9,894	2,641	2,177	2,291	2,051	616	118
ภูเก็ต	2,811	8,515	2,422	2,073	1,741	1,727	552	-
ยะลา	1,504	8,119	2,419	1,901	1,601	1,451	524	223
สงขลา	1,671	11,327	3,733	2,856	2,341	1,803	316	278
สุราษฎร์ธานี	3,710	19,283	5,698	4,320	4,103	3,869	853	440

ที่มา : มหาวิทยาลัยราชภัฏ

- หมายเหตุ : 1. ข้อมูล ณ วันที่ 30 สิงหาคม 2558  
2. อื่นๆ ได้แก่ นักศึกษาดก้าง

ตารางที่ 23 ผู้สำเร็จการศึกษา ปีการศึกษา 2557 และผู้กำลังศึกษา ปีการศึกษา 2558 สังกัดมหาวิทยาลัยราชภัฏ  
 จําแนกตามระดับการศึกษา และคณะ / วิชา

หน่วย : คน

คณะ / วิชา	จำนวนผู้สำเร็จการศึกษา ปีการศึกษา 2557 ปริญญาตรี	จำนวนผู้กำลังศึกษา ปีการศึกษา 2558					
		ปริญญาตรี					
		ปี 1	ปี 2	ปี 3	ปี 4	ปี 5	อื่นๆ
การทอเย็บทิวและบริการ	746	584	505	593	557	345	-
เกษตรศาสตร์	171	246	257	253	193	-	-
ครุศาสตร์	27,568	21,331	23,547	23,689	26,794	37,135	911
เทคโนโลยีการเกษตร	975	2,684	2,037	1,779	1,851	200	261
เทคโนโลยีสารสนเทศ	615	1,236	1,005	868	898	278	876
เทคโนโลยีอุตสาหกรรม	5,263	7,034	6,103	5,095	4,306	903	2,076
นิติศาสตร์	400	1,435	956	628	562	-	71
บริหารธุรกิจ	1,445	2,956	2,630	2,226	1,285	111	12
พยาบาลศาสตร์	446	814	670	558	501	32	7
มนุษยศาสตร์และสังคมศาสตร์	21,195	37,915	30,314	26,918	24,628	4,213	7,698
มวยไทยศึกษา	32	99	82	103	114	12	-
วิทยาการจัดการ	23,907	39,000	31,985	27,584	22,127	4,112	7,824
วิทยาลัยนานาชาติ	428	1,414	1,057	865	704	222	91
วิทยาศาสตร์และเทคโนโลยี	13,426	21,209	18,237	17,271	17,271	3,617	3,750
วิศวกรรมศาสตร์	-	406	38	21	31	-	-
ศิลปศาสตร์	1,975	2,489	1,791	1,795	2,677	260	112
สาธารณสุขศาสตร์	805	1,228	1,027	863	819	115	63
<b>รวมทั้งสิ้น</b>	<b>99,397</b>	<b>142,080</b>	<b>122,241</b>	<b>111,109</b>	<b>105,318</b>	<b>51,555</b>	<b>23,752</b>

ที่มา : มหาวิทยาลัยราชภัฏ

หมายเหตุ : 1. ข้อมูล ณ วันที่ 30 สิงหาคม 2558  
 2. อื่นๆ ได้แก่ นักศึกษาคัดก้าง

# สถาบันการพลศึกษา

ตารางที่ 24 ผู้สำเร็จการศึกษา ปีการศึกษา 2557 และผู้กำลังศึกษา ปีการศึกษา 2558 ตั้งกวดสถาบันการพลศึกษา  
 จำนวนตามภาค และระดับการศึกษา

หน่วย : คน

จังหวัด / ภาค	จำนวน สถานศึกษา (แห่ง)	จำนวนผู้สำเร็จการศึกษา ปีการศึกษา 2557	จำนวนผู้กำลังศึกษา ปีการศึกษา 2558					
			ป.ตรี 1	ป.ตรี 2	ป.ตรี 3	ป.ตรี 4	ป.ตรี 5	ป.ตรี 6
กรุงเทพมหานคร	1	216	277	231	198	180	153	12
ภาคกลาง	4	509	892	817	751	749	517	28
ภาคเหนือ	4	680	938	823	988	1,004	541	47
ภาคตะวันออกเฉียงเหนือ	4	501	779	807	999	911	666	74
ภาคใต้	4	721	859	719	694	744	526	72
<b>รวมทั้งสิ้น</b>	<b>17</b>	<b>2,627</b>	<b>3,745</b>	<b>3,397</b>	<b>3,630</b>	<b>3,588</b>	<b>2,403</b>	<b>233</b>

ที่มา : สถาบันการพลศึกษา  
 หมายเลข : ข้อมูล ณ วันที่ 30 สิงหาคม 2558

ตารางที่ 25 ผู้สำเร็จการศึกษา ปีการศึกษา 2557 และผู้กำลังศึกษา ปีการศึกษา 2558  
สังกัดสถาบันการพลศึกษา จำแนกตามภาค / จังหวัด และระดับการศึกษา

หน่วย : คน

จังหวัด / ภาค	จำนวนผู้สำเร็จการศึกษา ปีการศึกษา 2557	จำนวนผู้กำลังศึกษา ปีการศึกษา 2558						
	ปริญญาตรี	รวม	ป.ตรี 1	ป.ตรี 2	ป.ตรี 3	ป.ตรี 4	ป.ตรี 5	ป.ตรี 6
กรุงเทพมหานคร	216	1,051	277	231	198	180	153	12
ภาคกลาง	509	3,754	892	817	751	749	517	28
ชลบุรี	154	1,033	210	190	232	217	178	6
สมุทรสาคร	89	626	170	135	134	120	65	2
สุพรรณบุรี	205	1,588	368	373	291	336	200	20
อ่างทอง	61	507	144	119	94	76	74	-
ภาคเหนือ	680	4,341	938	823	988	1,004	541	47
เชียงใหม่	257	1,438	289	275	414	353	86	21
เพชรบูรณ์	96	820	186	157	187	189	94	7
ลำปาง	123	741	160	143	152	176	100	10
สุโขทัย	204	1,342	303	248	235	286	261	9
ภาคตะวันออกเฉียงเหนือ	501	4,236	779	807	999	911	666	74
ชัยภูมิ	89	573	151	122	102	106	89	3
มหาสารคาม	148	1,359	245	285	326	290	196	17
ศรีสะเกษ	134	981	165	159	215	238	183	21
อุดรธานี	130	1,323	218	241	356	277	198	33
ภาคใต้	721	3,614	859	719	694	744	526	72
กระบี่	128	916	254	206	169	196	71	20
ชุมพร	68	676	185	170	137	87	92	5
ตรัง	86	561	150	90	99	112	105	5
ยะลา	439	1,461	270	253	289	349	258	42
<b>รวมทั้งสิ้น</b>	<b>2,627</b>	<b>16,996</b>	<b>3,745</b>	<b>3,397</b>	<b>3,630</b>	<b>3,588</b>	<b>2,403</b>	<b>233</b>

ที่มา : สถาบันการพลศึกษา

หมายเหตุ : ข้อมูล ณ วันที่ 30 สิงหาคม 2558

\* ชั้นปีที่ 6 คือ นักศึกษาตกค้าง

ตารางที่ 26 ผู้สำเร็จการศึกษา ปีการศึกษา 2557 และผู้กำลังศึกษา ปีการศึกษา 2558 ตั้งแต่วันที่ 1 ตุลาคม 2558 ถึงกุมภาพันธ์ 2559  
 จำนวนตามระดับการศึกษา และคณะ/วิชา

หน่วย : คน

คณะ / วิชา	โปรแกรมวิชา	จำนวนผู้สำเร็จการศึกษา ปีการศึกษา 2557	จำนวนผู้กำลังศึกษา ปีการศึกษา 2558						
			รวม	ป.ตรี 1	ป.ตรี 2	ป.ตรี 3	ป.ตรี 4	ป.ตรี 5	ป.ตรี 6
คณะวิทยาศาสตร์ การกีฬาและสุขภาพ	วิทยาศาสตร์การกีฬา	404	2,387	761	662	530	410	-	24
	วิทยาศาสตร์สุขภาพ	-	109	43	29	36	-	-	1
	วิทยาศาสตร์การส่งเสริมสุขภาพ	104	202	59	64	48	26	-	5
	การออกกำลังกาย	-	646	168	204	137	130	-	7
	การส่งเสริมสุขภาพเด็ก	-	122	30	25	26	41	-	-
	การฝึกสอนกีฬา	17	152	38	59	33	15	-	7
	<b>รวม</b>	<b>525</b>	<b>3,618</b>	<b>1,099</b>	<b>1,043</b>	<b>810</b>	<b>622</b>	<b>-</b>	<b>44</b>
คณะศิลปศาสตร์	การจัดการกีฬา	71	892	325	248	215	95	-	9
	การจัดการธุรกิจสุขภาพ	39	129	36	12	34	47	-	-
	นันทนาการเชิงพาณิชย์และการท่องเที่ยว	82	630	269	179	106	66	-	10
	การพัฒนากีฬาและนันทนาการ	-	87	29	16	30	12	-	-
	สื่อสารการกีฬา	51	403	179	99	52	67	-	6
		<b>รวม</b>	<b>243</b>	<b>2,141</b>	<b>838</b>	<b>554</b>	<b>437</b>	<b>287</b>	<b>-</b>
คณะศึกษาศาสตร์	พลศึกษา	1,850	10,102	1,633	1,621	1,949	2,518	2,233	148
	สุขศึกษา	8	403	30	36	68	124	134	11
	พลศึกษาสำหรับเด็กพิเศษ	1	168	30	27	38	37	36	-
	พลศึกษาและสุขศึกษา	-	564	115	116	328	-	-	5
	<b>รวม</b>	<b>1,859</b>	<b>11,237</b>	<b>1,808</b>	<b>1,800</b>	<b>2,383</b>	<b>2,679</b>	<b>2,403</b>	<b>164</b>
	<b>รวมทั้งสิ้น</b>	<b>2,627</b>	<b>16,996</b>	<b>3,745</b>	<b>3,397</b>	<b>3,630</b>	<b>3,588</b>	<b>2,403</b>	<b>233</b>

ที่มา : สถาบันการพลศึกษา

หมายเหตุ : ข้อมูล ณ วันที่ 30 สิงหาคม 2558

\* ฐานปีที่ 6 คือ นักศึกษาตกค้าง

# สำนักงานคณะกรรมการอาหารและยาค

ตารางที่ 27 ผู้สำเร็จการศึกษา ปีการศึกษา 2557 และผู้เข้าศึกษาใหม่ ปีการศึกษา 2558 ตั้งกีดสำนักงานคณะกรรมการการอาชีวศึกษา  
จำแนกตามภาค และระดับการศึกษา

หน่วย : คน

จังหวัด / ภาค	จำนวน สถานศึกษา ( แห่ง )	จำนวนผู้สำเร็จการศึกษา ปีการศึกษา 2557			จำนวนผู้เข้าศึกษาใหม่ ปีการศึกษา 2558				
		รวม	ปวช.	ปวส.	ปตส.	รวม	ปวช.1	ปวส.1	ทลบ.1
กรุงเทพมหานคร	20	13,460	6,841	6,275	344	15,839	10,351	5,283	205
ภาคกลาง	120	85,677	37,661	47,866	150	80,602	48,535	31,707	360
ภาคเหนือ	85	40,822	18,997	21,657	168	54,853	30,527	23,966	360
ภาคตะวันออกเฉียงเหนือ	115	96,828	39,030	57,504	294	97,613	57,751	39,090	772
ภาคใต้	80	33,990	17,340	16,440	210	38,745	23,984	14,554	207
<b>รวมทั้งสิ้น</b>	<b>420</b>	<b>270,777</b>	<b>119,869</b>	<b>149,742</b>	<b>1,166</b>	<b>287,652</b>	<b>171,148</b>	<b>114,600</b>	<b>1,904</b>

ที่มา : สำนักงานคณะกรรมการการอาชีวศึกษา  
หมายเหตุ : ข้อมูล ณ วันที่ 30 สิงหาคม 2558

ตารางที่ 28 ผู้สำเร็จการศึกษา ปีการศึกษา 2557 และผู้กำลังศึกษา ปีการศึกษา 2558 สังกัดสำนักงานคณะกรรมการการอาชีวศึกษา  
 จำแนกตามระดับการศึกษา และจังหวัด

หน่วย : คน

จังหวัด / ภาค	จำนวน สถานศึกษา (แห่ง)	จำนวนผู้สำเร็จการศึกษา ปีการศึกษา 2557					จำนวนผู้กำลังศึกษา ปีการศึกษา 2558									
		รวม	ปวช.	ปวส.	ปทส.	รวม	ปวช.1	ปวช.2	ปวช.3	ปวส.1	ปวส.2	ปวส.3	ทดป1	ทดป2		
กรุงเทพมหานคร	20	13,460	6,841	6,275	344	36,152	10,351	7,398	6,996	5,283	5,672	205	247			
ภาคกลาง	120	85,677	37,661	47,866	150	190,035	48,535	34,019	39,701	31,707	35,500	360	213			
กาญจนบุรี	6	3,851	2,291	1,560	-	7,523	2,241	1,306	1,716	1,174	1,086	-	-			
จันทบุรี	4	1,939	1,150	789	-	5,218	1,550	996	1,004	925	720	23	-			
ฉะเชิงเทรา	7	6,201	3,071	3,130	-	13,739	3,016	2,127	3,746	1,853	2,997	-	-			
ชลบุรี	8	7,046	3,299	3,747	-	16,204	4,161	2,991	3,723	2,365	2,964	-	-			
ชัยนาท	3	1,276	403	873	-	4,234	1,171	737	837	794	695	-	-			
ตราด	3	1,688	1,113	575	-	3,041	834	665	675	385	482	-	-			
นครนายก	3	2,635	1,014	1,621	-	4,137	1,041	722	837	715	822	-	-			
นครปฐม	6	4,508	1,532	2,976	-	7,799	2,416	1,583	1,789	1,116	895	-	-			
นนทบุรี	1	528	301	227	-	1,075	310	159	284	139	102	54	27			
ปทุมธานี	3	1,951	755	1,132	64	6,379	1,864	1,279	1,248	1,172	816	-	-			
ประจวบคีรีขันธ์	4	3,367	1,172	2,195	-	6,143	1,824	1,253	1,361	792	870	21	22			
ปราจีนบุรี	4	2,509	1,015	1,494	-	7,591	1,810	1,451	1,604	1,246	1,435	23	22			
พระนครศรีอยุธยา	8	3,330	1,271	1,992	67	11,422	2,640	1,947	2,200	2,392	2,185	37	21			
เพชรบุรี	7	3,213	1,638	1,575	-	6,053	1,554	1,013	1,082	1,246	1,130	12	16			
ระยอง	5	4,296	1,790	2,506	-	12,552	2,962	1,830	2,258	2,650	2,852	-	-			
ราชบุรี	7	5,771	2,394	3,377	-	9,560	2,581	1,775	1,927	1,679	1,598	-	-			
ลพบุรี	7	3,794	1,750	2,044	-	10,754	2,581	1,744	2,105	2,261	2,063	-	-			
สมุทรปราการ	4	4,252	1,696	2,556	-	11,836	2,220	2,287	2,172	1,142	4,015	-	-			
สมุทรสงคราม	3	1,980	892	1,088	-	3,489	963	621	663	598	609	20	15			
สมุทรสาคร	3	3,771	1,894	1,877	-	5,401	1,714	1,116	1,211	700	636	10	14			
สระแก้ว	3	1,957	816	1,141	-	5,101	1,363	1,047	939	820	932	-	-			
สระบุรี	7	6,948	2,687	4,242	19	15,106	3,396	2,363	3,070	2,981	3,114	126	56			
สิงห์บุรี	5	2,297	1,129	1,168	-	3,673	999	767	681	675	551	-	-			
สุพรรณบุรี	6	5,145	2,031	3,114	-	8,706	2,280	1,683	1,865	1,376	1,448	34	20			
อ่างทอง	3	1,424	557	867	-	3,299	1,044	557	704	511	483	-	-			

ตารางที่ 28 (ต่อ)

หน่วย : คน

จังหวัด / ภาค	จำนวน สถานศึกษา ( แห่ง )	จำนวนผู้สำเร็จการศึกษา ปีการศึกษา 2557				จำนวนผู้กำลังศึกษา ปีการศึกษา 2558							
		รวม	ปวช.	ปวส.	ปทส.	รวม	ปวช.1	ปวช.2	ปวช.3	ปวส.1	ปวส.2	ทลป1	ทลป2
ภาคเหนือ	85	40,822	18,997	21,657	168	127,562	30,527	22,950	26,909	23,966	22,503	360	347
กำแพงเพชร	4	2,431	1,168	1,263	-	6,084	1,576	1,051	1,089	1,288	1,064	16	-
เดียงราย	8	4,344	2,021	2,296	27	10,805	2,903	2,039	2,056	1,988	1,775	33	11
เดียงใหม่	8	3,053	1,302	1,669	82	14,720	3,415	2,612	2,952	2,818	2,666	85	172
ตาก	4	1,517	814	703	-	5,233	1,341	1,095	1,412	701	684	-	-
นครสวรรค์	7	3,958	1,752	2,206	-	11,148	3,007	1,922	2,174	2,164	1,833	34	14
น่าน	4	3,123	1,238	1,885	-	6,458	1,481	953	1,435	1,232	1,357	-	-
พะเยา	5	1,999	897	1,102	-	4,843	1,058	911	1,034	759	1,033	33	15
พิจิตร	3	1,454	766	688	-	4,059	1,066	812	838	710	633	-	-
พิษณุโลก	6	4,326	1,743	2,583	-	11,982	2,534	1,999	2,650	2,260	2,490	31	18
เพชรบูรณ์	5	2,491	1,390	1,101	-	8,195	1,925	1,581	1,615	1,467	1,571	20	16
แพร่	6	1,733	877	845	11	8,082	1,664	1,386	1,871	1,447	1,576	88	50
แม่ฮ่องสอน	2	344	158	186	-	1,729	483	380	351	272	243	-	-
ลำปาง	6	2,760	1,189	1,523	48	12,833	2,870	2,305	2,798	2,537	2,272	-	51
ลำพูน	4	1,787	802	985	-	4,724	945	893	1,092	1,150	624	20	-
สุโขทัย	6	2,278	1,110	1,168	-	6,498	1,505	1,163	1,500	1,211	1,119	-	-
อุดรดิตถ์	4	2,358	1,345	1,013	-	6,917	1,850	1,290	1,485	1,273	1,019	-	-
อุทัยธานี	3	866	425	441	-	3,252	904	558	557	689	544	-	-

ตารางที่ 28 (ต่อ)

หน่วย : คน

จังหวัด / ภาค	จำนวน สถานศึกษา (แห่ง)	จำนวนผู้สำเร็จการศึกษา ปีการศึกษา 2557					จำนวนผู้กำลังศึกษา ปีการศึกษา 2558						
		รวม	ปวช.	ปวส.	ปทส.	รวม	ปวช.1	ปวช.2	ปวช.3	ปวส.1	ปวส.2	ทลป1	ทลป2
		ภาคตะวันออกเฉียงเหนือ	115	39,030	57,504	294	96,828	234,264	57,751	39,473	52,454	39,090	44,072
กาฬสินธุ์	6	1,817	2,132	57	4,006	8,787	2,463	1,636	1,781	1,272	1,577	30	28
ขอนแก่น	11	5,210	6,421	4	11,635	25,777	5,012	4,487	6,669	3,930	5,587	17	75
ชัยภูมิ	5	1,269	3,626	-	4,895	6,733	1,859	1,204	1,163	1,189	1,280	34	4
นครพนม	3	326	1,080	-	1,406	2,497	833	441	617	277	313	16	-
นครราชสีมา	12	4,518	5,341	-	9,859	30,145	7,247	4,896	7,058	5,266	5,633	45	-
บึงกาฬ	2	315	583	-	898	2,393	519	434	351	469	565	55	-
บุรีรัมย์	7	2,055	2,693	-	4,748	15,437	4,575	2,691	3,110	2,411	2,592	46	12
มหาสารคาม	6	2,836	3,001	120	5,957	11,482	2,492	1,933	2,297	2,107	2,469	77	107
มุกดาหาร	3	1,010	1,389	-	2,399	3,293	1,039	439	587	579	619	30	-
ยโสธร	3	1,096	1,386	-	2,482	6,382	1,604	1,022	1,290	1,218	1,248	-	-
ร้อยเอ็ด	8	1,513	3,241	29	4,783	16,087	3,892	2,862	4,236	2,284	2,679	59	75
เลย	4	1,534	3,300	-	4,834	8,039	1,676	1,154	2,026	1,099	2,019	45	20
ศรีสะเกษ	8	2,407	3,844	50	6,301	15,561	4,104	2,560	3,510	2,591	2,733	30	33
สกลนคร	4	1,671	2,216	-	3,887	10,517	3,244	1,570	1,893	2,734	1,055	17	4
สุรินทร์	8	3,086	4,013	-	7,099	16,249	4,567	3,225	3,809	2,204	2,405	20	19
หนองคาย	3	1,098	2,331	-	3,429	5,777	1,274	1,081	1,238	809	1,187	84	104
หนองบัวลำภู	2	860	1,055	-	1,915	3,754	877	805	861	537	639	19	16
อำนาจเจริญ	2	510	861	-	1,371	4,700	953	739	1,384	607	999	18	-
อุดรธานี	9	2,544	4,061	-	6,605	17,422	4,600	2,793	3,279	3,255	3,385	76	34
อุบลราชธานี	9	3,355	4,930	34	8,319	23,232	4,921	3,501	5,295	4,252	5,088	54	121

ตารางที่ 28 (ต่อ)

หน่วย : คน

จังหวัด / ภาค	จำนวน สถานศึกษา ( แห่ง )	จำนวนผู้สำเร็จการศึกษา ปีการศึกษา 2557				จำนวนผู้กำลังศึกษา ปีการศึกษา 2558							
		รวม	ปวช.	ปวส.	ปทส.	รวม	ปวช.1	ปวช.2	ปวช.3	ปวส.1	ปวส.2	ทลป1	ทลป2
ภาคใต้	80	33,990	17,340	16,440	210	86,100	23,984	16,050	17,565	14,554	13,447	207	293
กระบี่	5	2,270	1,473	797	-	3,557	1,297	584	707	584	359	26	-
ชุมพร	7	2,132	1,377	755	-	6,424	1,917	1,201	1,378	931	997	-	-
ตรัง	7	3,348	1,284	1,918	146	5,083	1,575	977	972	793	727	13	26
นครศรีธรรมราช	11	5,261	3,219	1,999	43	17,553	4,773	3,689	3,984	2,579	2,403	65	60
นราธิวาส	2	466	151	315	-	1,431	369	309	373	175	205	-	-
ปัตตานี	6	3,215	1,197	2,018	-	5,984	856	716	825	1,839	1,748	-	-
พังงา	4	1,757	734	1,023	-	2,656	897	484	517	403	355	-	-
พัทลุง	6	2,163	1,026	1,137	-	6,033	1,228	1,115	1,489	1,083	1,118	-	-
ภูเก็ต	4	1,463	962	480	21	6,176	1,879	1,194	1,606	740	684	26	47
ยะลา	5	2,474	807	1,667	-	4,460	899	548	426	1,454	1,133	-	-
ระนอง	3	1,317	782	535	-	2,011	659	383	445	280	244	-	-
สงขลา	10	4,944	2,697	2,247	-	13,044	3,842	2,574	2,477	2,226	1,925	-	-
สตูล	3	900	277	623	-	2,231	730	385	466	290	360	-	-
สุราษฎร์ธานี	7	2,280	1,354	926	-	9,457	3,063	1,891	1,900	1,177	1,189	77	160
<b>รวมทั้งสิ้น</b>	<b>420</b>	<b>270,777</b>	<b>119,869</b>	<b>149,742</b>	<b>1,166</b>	<b>674,113</b>	<b>171,148</b>	<b>119,890</b>	<b>143,625</b>	<b>114,600</b>	<b>121,194</b>	<b>1,904</b>	<b>1,752</b>

ที่มา : สำนักงานคณะกรรมการการอาชีวศึกษา  
หมายเหตุ : ข้อมูล ณ วันที่ 30 สิงหาคม 2558

ตารางที่ 29 ผู้สำเร็จการศึกษา ปีการศึกษา 2557 สังกัดสำนักงานคณะกรรมการการอาชีวศึกษา ระดับประกาศนียบัตรวิชาชีพ (ปวช.)  
 จำแนกตามประเภทวิชา และจังหวัด

หน่วย : คน

จังหวัด / ภาค	จำนวน สถานศึกษา (แห่ง)	รวมทั้งสิ้น	จำนวนผู้สำเร็จการศึกษา ปีการศึกษา 2557									
			เกษตรกรรม	คหกรรม	พาณิชยกรรม	ประมง	ศิลปกรรม	อุตสาหกรรม	อุตสาหกรรม ท่องเที่ยว	อุตสาหกรรม สิ่งทอ		
กรุงเทพมหานคร	20	6,841	-	407	3,128	-	566	2,238	-	502	-	
ภาคกลาง	120	37,661	1,182	1,801	11,050	235	1,594	19,854	1,909	36		
กาญจนบุรี	6	2,291	17	137	618	-	192	1,248	79	-		
จันทบุรี	4	1,150	-	-	627	-	51	441	31	-		
ฉะเชิงเทรา	7	3,071	138	139	597	-	71	2,126	-	-		
ชลบุรี	8	3,299	107	205	663	-	150	1,750	424	-		
ชัยนาท	3	403	68	51	75	-	-	209	-	-		
ตราด	3	1,113	-	-	253	-	-	661	199	-		
นครนายก	3	1,014	-	25	570	-	8	396	15	-		
นครปฐม	6	1,532	-	60	396	-	18	1,049	9	-		
นนทบุรี	1	301	-	-	135	-	-	166	-	-		
ปทุมธานี	3	755	56	74	261	-	-	349	15	-		
ประจวบคีรีขันธ์	4	1,172	-	-	562	-	-	564	46	-		
ปริมณบุรี	4	1,015	-	27	350	-	-	589	49	-		
พระนครศรีอยุธยา	8	1,271	23	12	271	-	27	930	8	-		
เพชรบุรี	7	1,638	11	36	692	-	186	532	181	-		
ระยอง	5	1,790	-	63	257	-	-	1,006	464	-		
ราชบุรี	7	2,394	49	91	831	-	163	1,151	73	36		
ลพบุรี	7	1,750	23	92	488	-	246	884	17	-		
สมุทรปราการ	4	1,696	-	37	667	-	21	949	22	-		
สมุทรสงคราม	3	892	-	85	270	-	-	537	-	-		
สมุทรสาคร	3	1,894	-	-	583	235	-	1,076	-	-		
สระแก้ว	3	816	383	16	229	-	79	109	-	-		
สระบุรี	7	2,687	-	192	671	-	209	1,477	138	-		
สิงห์บุรี	5	1,129	11	142	307	-	154	436	79	-		
สุพรรณบุรี	6	2,031	296	267	535	-	19	854	60	-		
อ่างทอง	3	557	-	50	142	-	-	365	-	-		

ตารางที่ 29 (ต่อ)

หน่วย : คน

จังหวัด / ภาค	จำนวน สถานศึกษา ( แห่ง )	รวมทั้งสิ้น	จำนวนผู้สำเร็จการศึกษา ปีการศึกษา 2557							
			เกษตรกรรม	คหกรรม	พาณิชยกรรม	ประมง	ศิลปกรรม	อุตสาหกรรม	อุตสาหกรรม ท่องเที่ยว	อุตสาหกรรม สิ่งทอ
<b>ภาคเหนือ</b>	<b>85</b>	<b>18,997</b>	<b>1,301</b>	<b>1,340</b>	<b>5,603</b>	<b>-</b>	<b>1,138</b>	<b>9,194</b>	<b>416</b>	<b>5</b>
กำแพงเพชร	4	1,168	50	26	394	-	-	698	-	-
ชัยนาท	8	2,021	142	117	395	-	163	1,172	32	-
เชียงใหม่	8	1,302	109	30	258	-	51	761	93	-
ตาก	4	814	91	-	180	-	-	506	32	5
นครสวรรค์	7	1,752	22	270	414	-	613	433	-	-
น่าน	4	1,238	-	34	422	-	-	776	6	-
พะเยา	5	897	20	13	353	-	-	511	-	-
พิจิตร	3	766	209	53	128	-	-	376	-	-
พิษณุโลก	6	1,743	-	88	730	-	8	851	66	-
เพชรบูรณ์	5	1,390	249	207	353	-	-	543	38	-
แพร่	6	877	53	26	145	-	60	569	24	-
แม่ฮ่องสอน	2	158	-	-	84	-	-	74	-	-
ลำปาง	6	1,189	-	61	461	-	72	568	27	-
ลำพูน	4	802	199	51	175	-	-	323	54	-
สุโขทัย	6	1,110	131	94	271	-	38	574	2	-
อุดรดิตถ์	4	1,345	-	270	652	-	133	248	42	-
อุทัยธานี	3	425	26	-	188	-	-	211	-	-

ตารางที่ 29 (ต่อ)

หน่วย : คน

จังหวัด/ภาค	จำนวน สถานศึกษา (แห่ง)	รวมทั้งสิ้น	จำนวนผู้สำเร็จการศึกษา ปีการศึกษา 2557							อุตสาหกรรม ที่เกี่ยวข้อง
			เกษตรกรรม	คหกรรม	พาณิชยกรรม	ประมง	ศิลปกรรม	อุตสาหกรรม	อุตสาหกรรม ท่องเที่ยว	
ภาคตะวันออกเฉียงเหนือ	115	39,030	1,622	2,153	10,952	26	1,265	22,173	839	-
กาฬสินธุ์	6	1,817	-	146	409	-	-	1,204	58	-
ขอนแก่น	11	5,210	210	136	1,741	-	296	2,693	134	-
ชัยภูมิ	5	1,269	104	20	221	-	-	922	2	-
นครพนม	3	326	-	40	178	-	-	108	-	-
นครราชสีมา	12	4,518	218	244	1,464	-	94	2,395	103	-
บึงกาฬ	2	315	-	-	62	-	-	253	-	-
บุรีรัมย์	7	2,055	312	88	668	-	-	976	11	-
มหาสารคาม	6	2,836	138	163	918	-	443	1,123	51	-
มุกดาหาร	3	1,010	25	66	315	-	-	604	-	-
ยโสธร	3	1,096	79	25	552	26	-	390	24	-
ร้อยเอ็ด	8	1,513	79	106	314	-	22	934	58	-
เดช	4	1,534	-	181	418	-	40	801	94	-
ศรีสะเกษ	8	2,407	215	127	747	-	-	1,318	-	-
สกลนคร	4	1,671	-	158	300	-	-	1,213	-	-
สุรินทร์	8	3,086	-	198	594	-	48	2,204	42	-
หนองคาย	3	1,098	-	8	137	-	-	909	44	-
หนองบัวลำภู	2	860	-	-	128	-	-	665	67	-
อำนาจเจริญ	2	510	-	-	184	-	-	326	-	-
อุดรธานี	9	2,544	58	337	735	-	256	1,024	134	-
อุบลราชธานี	9	3,355	184	110	867	-	66	2,111	17	-

ตารางที่ 29 (ต่อ)

หน่วย : คน

จังหวัด / ภาค	จำนวน สถานศึกษา ( แห่ง )	รวมทั้งสิ้น	จำนวนผู้สำเร็จการศึกษา ปีการศึกษา 2557							
			เกษตรกรรม	คหกรรม	พาณิชยกรรม	ประมง	ศิลปกรรม	อุตสาหกรรม	อุตสาหกรรม ท่องเที่ยว	อุตสาหกรรม สิ่งทอ
ภาคใต้	80	17,340	1,620	608	4,978	161	265	8,724	984	-
กระบี่	5	1,473	302	25	467	-	-	534	145	-
ชุมพร	7	1,377	300	12	381	14	-	629	41	-
ตรัง	7	1,284	98	59	444	-	-	605	78	-
นครศรีธรรมราช	11	3,219	228	62	807	30	60	1,820	212	-
นราธิวาส	2	151	-	-	32	-	-	112	7	-
ปัตตานี	6	1,197	107	86	246	-	37	703	18	-
พังงา	4	734	71	21	244	71	-	284	43	-
พัทลุง	6	1,026	43	24	245	-	-	693	21	-
ภูเก็ต	4	962	-	90	149	-	109	577	37	-
ยะลา	5	807	-	52	238	-	-	452	65	-
ระนอง	3	782	29	-	316	-	-	415	22	-
สงขลา	10	2,697	287	79	778	46	34	1,253	220	-
สตูล	3	277	80	25	70	-	-	84	18	-
สุราษฎร์ธานี	7	1,354	75	73	561	-	25	563	57	-
รวมทั้งสิ้น	420	119,869	5,725	6,309	35,711	422	4,828	62,183	4,650	41

ที่มา : สำนักงานคณะกรรมการการอาชีวศึกษา

หมายเหตุ : ข้อมูล ณ วันที่ 30 สิงหาคม 2558

ตารางที่ 30 ผู้สำเร็จการศึกษา ปีการศึกษา 2557 สังกัดสำนักงานคณะกรรมการการอาชีวศึกษา  
ระดับประกาศนียบัตรวิชาชีพชั้นสูง (ปวส.) จำแนกตามประเภทวิชา และจังหวัด

หน่วย : คน

จังหวัด / ภาค	จำนวน สถานศึกษา (แห่ง)	รวมทั้งสิ้น	จำนวนผู้สำเร็จการศึกษา ปีการศึกษา 2557									
			เกษตรกรรม	คหกรรม	เทคโนโลยี สารสนเทศฯ	พาณิชยกรรม	ประมง	ศิลปกรรม	อุตสาหกรรม	อุตสาหกรรม ท่องเที่ยว	อุตสาหกรรม สิ่งทอ	
กรุงเทพมหานคร	20	6,275	-	161	-	3,171	-	287	2,322	334	-	
ภาคกลาง	120	47,866	1,412	1,034	18	14,797	219	335	28,967	1,002	82	
กาญจนบุรี	6	1,560	132	60	-	343	22	19	904	80	-	
จันทบุรี	4	789	-	-	-	334	-	-	413	42	-	
ฉะเชิงเทรา	7	3,130	15	26	-	642	-	21	2,426	-	-	
ชลบุรี	8	3,747	28	123	-	1,045	28	57	2,206	260	-	
ชัยนาท	3	873	187	32	-	151	-	-	503	-	-	
ตราด	3	575	-	-	-	286	-	-	280	9	-	
นครนายก	3	1,621	8	-	-	538	-	-	1,074	1	-	
นครปฐม	6	2,976	-	26	-	813	-	6	2,034	97	-	
นนทบุรี	1	227	-	-	-	94	-	-	133	-	-	
ปทุมธานี	3	1,132	-	16	-	260	-	-	853	3	-	
ประจวบคีรีขันธ์	4	2,195	-	-	-	1,181	-	-	1,014	-	-	
ปราจีนบุรี	4	1,494	-	117	-	429	-	-	928	20	-	
พระนครศรีอยุธยา	8	1,992	264	6	-	437	-	69	1,181	35	-	
เพชรบุรี	7	1,575	84	82	-	503	6	-	861	39	-	
ระยอง	5	2,506	-	13	-	401	-	-	1,870	222	-	
ราชบุรี	7	3,377	50	161	-	885	-	46	2,113	40	82	
ฉะเชิงเทรา	7	2,044	96	109	-	697	-	-	1,120	22	-	
สมุทรปราการ	4	2,556	-	74	-	1,063	-	-	1,341	78	-	
สมุทรสงคราม	3	1,088	-	-	-	624	-	-	464	-	-	
สมุทรสาคร	3	1,877	-	-	-	655	52	-	1,170	-	-	
สระแก้ว	3	1,141	59	-	-	541	33	-	508	-	-	
สระบุรี	7	4,242	-	18	-	1,709	-	117	2,344	54	-	
สิงห์บุรี	5	1,168	74	113	18	337	-	-	574	-	-	
สุพรรณบุรี	6	3,114	415	12	-	707	26	-	1,954	-	-	
อ่างทอง	3	867	-	46	-	122	-	-	699	-	-	

ตารางที่ 30 (ต่อ)

หน่วย : คน

จังหวัด / ภาค	จำนวน สถานศึกษา ( แห่ง )	รวมทั้งสิ้น	จำนวนผู้สำเร็จการศึกษา ปีการศึกษา 2557									
			เกษตรกรรม	คหกรรม	เทคนิคโดย สถานศึกษา	พาณิชยกรรม	ประมง	ศิลปกรรม	อุตสาหกรรม	อุตสาหกรรม ท่องเที่ยว	อุตสาหกรรม ดังทอ	
<b>ภาคเหนือ</b>	<b>85</b>	<b>21,657</b>	<b>1,087</b>	<b>1,461</b>	<b>-</b>	<b>7,379</b>	<b>183</b>	<b>486</b>	<b>10,589</b>	<b>410</b>	<b>62</b>	
กำแพงเพชร	4	1,263	43	-	-	309	-	-	911	-	-	
เชียงราย	8	2,296	121	198	-	649	-	21	1,176	131	-	
เชียงใหม่	8	1,669	59	134	-	342	92	59	912	71	-	
ตาก	4	703	130	-	-	263	-	-	248	-	62	
นครสวรรค์	7	2,206	12	155	-	888	-	207	944	-	-	
น่าน	4	1,885	-	217	-	666	-	-	982	20	-	
พะเยา	5	1,102	92	110	-	421	66	-	388	25	-	
พิจิตร	3	688	127	18	-	290	25	-	228	-	-	
พิษณุโลก	6	2,583	-	189	-	1,141	-	16	1,111	126	-	
เพชรบูรณ์	5	1,101	40	43	-	463	-	-	532	23	-	
แพร่	6	845	12	9	-	234	-	22	564	4	-	
แม่ฮ่องสอน	2	186	-	-	-	83	-	-	103	-	-	
ลำปาง	6	1,523	-	153	-	328	-	12	1,020	10	-	
ลำพูน	4	985	222	-	-	242	-	-	521	-	-	
สุโขทัย	6	1,168	78	44	-	395	-	13	638	-	-	
อุดรดิตถ์	4	1,013	-	191	-	440	-	136	246	-	-	
อุทัยธานี	3	441	151	-	-	225	-	-	65	-	-	

ตารางที่ 30 (ต่อ)

หน่วย : คน

จังหวัด / ภาค	จำนวน สถานศึกษา ( แห่ง )	รวมทั้งสิ้น	จำนวนผู้สำเร็จการศึกษา ปีการศึกษา 2557									
			เกษตรกรรม	คหกรรม	เทคโนโลยี สารสนเทศฯ	พาณิชยกรรม	ประมง	ศิลปกรรม	อุตสาหกรรม	อุตสาหกรรม ท่องเที่ยว	อุตสาหกรรม สิ่งทอ	
ภาคตะวันออกเฉียงเหนือ	115	57,504	1,969	1,826	-	18,471	327	699	33,287	925	-	
กาฬสินธุ์	6	2,132	-	-	-	625	-	-	1,507	-	-	
ขอนแก่น	11	6,421	219	96	-	2,544	25	70	3,416	51	-	
ชัยภูมิ	5	3,626	131	-	-	1,477	7	-	2,011	-	-	
นครพนม	3	1,080	-	39	-	532	-	39	470	-	-	
นครราชสีมา	12	5,341	114	138	-	2,147	9	-	2,836	97	-	
บึงกาฬ	2	583	-	-	-	351	-	-	232	-	-	
บุรีรัมย์	7	2,693	198	195	-	843	82	-	1,352	23	-	
มหาสารคาม	6	3,001	560	150	-	967	-	156	964	204	-	
มุกดาหาร	3	1,389	49	281	-	286	-	-	739	34	-	
ยโสธร	3	1,386	181	-	-	356	41	-	796	12	-	
ร้อยเอ็ด	8	3,241	35	6	-	736	30	2	2,272	160	-	
เดช	4	3,300	-	101	-	962	-	93	2,140	4	-	
ศรีสะเกษ	8	3,844	271	308	-	1,205	61	-	1,999	-	-	
สกลนคร	4	2,216	-	-	-	761	-	-	1,455	-	-	
สุรินทร์	8	4,013	-	79	-	1,373	-	-	2,518	43	-	
หนองคาย	3	2,331	-	-	-	317	-	21	1,984	9	-	
หนองบัวลำภู	2	1,055	-	-	-	361	-	-	694	-	-	
อำนาจเจริญ	2	861	-	-	-	422	-	-	439	-	-	
อุดรธานี	9	4,061	43	267	-	1,210	12	130	2,139	260	-	
อุบลราชธานี	9	4,930	168	166	-	996	60	188	3,324	28	-	

ตารางที่ 30 (ต่อ)

หน่วย : คน

จังหวัด / ภาค	จำนวน สถานศึกษา ( แห่ง )	รวมทั้งสิ้น	จำนวนผู้สำเร็จการศึกษา ปีการศึกษา 2557								
			เกษตรกรรม	คหกรรม	เทคโนโลยี สารสนเทศฯ	พาณิชยกรรม	ประมง	ศิลปกรรม	อุตสาหกรรม	อุตสาหกรรม ท่องเที่ยว	อุตสาหกรรม สิ่งทอ
ภาคใต้	80	16,440	1,059	536	85	5,689	489	251	7,468	863	-
กระบี่	5	797	78	-	-	249	-	-	375	95	-
ชุมพร	7	755	137	24	-	267	28	-	198	101	-
ตรัง	7	1,918	119	170	-	658	57	-	757	157	-
นครศรีธรรมราช	11	1,999	38	51	-	603	79	125	1,086	17	-
นราธิวาส	2	315	-	-	-	149	-	-	129	37	-
ปัตตานี	6	2,018	55	28	-	906	19	39	816	155	-
พังงา	4	1,023	273	24	-	254	99	-	352	21	-
พัทลุง	6	1,137	65	6	-	486	-	-	531	49	-
ภูเก็ต	4	480	-	47	-	145	-	-	134	154	-
ยะลา	5	1,667	-	63	-	486	-	-	1,118	-	-
ระนอง	3	535	34	-	-	239	12	-	234	16	-
สงขลา	10	2,247	172	37	85	632	166	41	1,075	39	-
สตูล	3	623	33	-	-	370	18	-	202	-	-
สุราษฎร์ธานี	7	926	55	86	-	245	11	46	461	22	-
รวมทั้งสิ้น	420	149,742	5,527	5,018	103	49,507	1,218	2,058	82,633	3,534	144

ที่มา : สำนักงานคณะกรรมการการอาชีวศึกษา  
หมายเหตุ : ข้อมูล ณ วันที่ 30 สิงหาคม 2558

ตารางที่ 31 ผู้สำเร็จการศึกษาระดับ ปทส. ปีการศึกษา 2557 สังกัดสำนักงานคณะกรรมการการอาชีวศึกษา  
ระดับประกาศนียบัตรคุณวุฒิตักษานสูง (ปทส.) จำแนกตามคณะ / วิชา และจังหวัด

หน่วย : คน

จังหวัด / ภาค	จำนวนผู้สำเร็จการศึกษา ปีการศึกษา 2557									
	รวม	เกษตรกรรม	บริหารธุรกิจ	ศิลปกรรม	อุตสาหกรรม	อุตสาหกรรมท่องเที่ยว	เทคโนโลยีสารสนเทศ			
กรุงเทพมหานคร	344	-	95	19	82	-	148			
ภาคกลาง	150	-	-	-	150	-	-			
ปทุมธานี	64	-	-	-	64	-	-			
สมุทรสาคร	-	-	-	-	-	-	-			
สระบุรี	19	-	-	-	19	-	-			
พระนครศรีอยุธยา	67	-	-	-	67	-	-			
กำแพงเพชร	-	-	-	-	-	-	-			
ภาคเหนือ	168	7	11	-	123	27	-			
เชียงราย	27	-	-	-	-	27	-			
ลำปาง	48	-	6	-	42	-	-			
แพร่	11	-	5	-	6	-	-			
พิษณุโลก	-	-	-	-	-	-	-			
เชียงใหม่	82	7	-	-	75	-	-			

ตารางที่ 31 (ต่อ)

หน่วย : คน

จังหวัด / ภาค	จำนวนผู้สำเร็จการศึกษา ปีการศึกษา 2557									
	รวม	เกษตรกรรม	บริหารธุรกิจ	ศิลปกรรม	อุตสาหกรรม	อุตสาหกรรมท่องเที่ยว	เทคโนโลยีสารสนเทศ			
ภาคตะวันออกเฉียงเหนือ	294	-	53	-	241	-	-			
กาฬสินธุ์	57	-	-	-	57	-	-			
บุรีรัมย์	-	-	-	-	-	-	-			
อุดรราชธานี	34	-	-	-	34	-	-			
หนองคาย	-	-	-	-	-	-	-			
สุรินทร์	-	-	-	-	-	-	-			
หนองบัวลำภู	-	-	-	-	-	-	-			
ศรีสะเกษ	50	-	12	-	38	-	-			
เลย	-	-	-	-	-	-	-			
ร้อยเอ็ด	29	-	2	-	27	-	-			
ขอนแก่น	4	-	4	-	-	-	-			
มหาสารคาม	120	-	35	-	85	-	-			
อำนาจเจริญ	-	-	-	-	-	-	-			
ภาคใต้	210	-	-	-	189	21	-			
นครศรีธรรมราช	43	-	-	-	43	-	-			
ภูเก็ต	21	-	-	-	-	21	-			
ตรัง	146	-	-	-	146	-	-			
รวมทั้งสิ้น	1,166	7	159	19	785	48	148			

ที่มา : สำนักงานคณะกรรมการการอาชีวศึกษา  
 หมายเลขที่ : ข้อมูล ณ วันที่ 30 สิงหาคม 2558

ตารางที่ 32 ผู้สำเร็จการศึกษา ปีการศึกษา 2557 และผู้เข้าศึกษาใหม่ ปีการศึกษา 2558 สังกัดสำนักงานคณะกรรมการการอาชีวศึกษา  
 จำแนกตามระดับการศึกษา และคณะ / ประเภทวิชา

หน่วย : คน

คณะ / ประเภทวิชา	จำนวนผู้สำเร็จการศึกษา ปีการศึกษา 2557				จำนวนผู้เข้าศึกษาใหม่ ปีการศึกษา 2558			
	รวม	ปวช.	ปวส.	ปทส.	รวม	ปวช.1	ปวส.1	ทตบ.
เกษตรกรรม	11,259	5,725	5,527	7	9,698	5,838	3,818	42
คหกรรม	11,327	6,309	5,018	-	8,227	5,344	2,862	21
เทคโนโลยีสารสนเทศและการสื่อสาร	251	-	103	148	3,204	1,354	1,751	99
พาณิชยกรรม/บริหารธุรกิจ	85,377	35,711	49,507	159	92,042	51,156	40,473	413
ประมง	1,640	422	1,218	-	790	220	570	-
ศิลปกรรม	6,905	4,828	2,058	19	6,518	5,567	926	25
อุตสาหกรรม	145,601	62,183	82,633	785	157,447	94,741	61,507	1,199
อุตสาหกรรมท่องเที่ยว	8,232	4,650	3,534	48	9,602	6,839	2,658	105
อุตสาหกรรมสิ่งทอ	185	41	144	-	124	89	35	-
<b>รวมทั้งสิ้น</b>	<b>270,777</b>	<b>119,869</b>	<b>149,742</b>	<b>1,166</b>	<b>287,652</b>	<b>171,148</b>	<b>114,600</b>	<b>1,904</b>

ที่มา : สำนักงานคณะกรรมการการอาชีวศึกษา  
 หมายเหตุ : ข้อมูล ณ วันที่ 30 สิงหาคม 2558

ตารางที่ 33 ผู้กำลังศึกษา ปีการศึกษา 2558 สังกัดสำนักงานคณะกรรมการการอาชีวศึกษา ระดับประกาศนียบัตรวิชาชีพ (ปวช.)  
จำแนกตามประเภทวิชา และจังหวัด

หน่วย : คน

จังหวัด / ภาค	จำนวน สถานศึกษา ( แห่ง )	จำนวนผู้กำลังศึกษา ปีการศึกษา 2558														
		รวม			เกษตรกรรม			คหกรรม			พาณิชยกรรม			เทคโนโลยีสารสนเทศฯ		
		ปวช.1	ปวช.2	ปวช.3	ปวช.1	ปวช.2	ปวช.3	ปวช.1	ปวช.2	ปวช.3	ปวช.1	ปวช.2	ปวช.3	ปวช.1	ปวช.2	ปวช.3
กรุงเทพมหานคร	20	10,351	7,398	6,996	-	-	-	445	245	322	4,891	4,407	3,789	-	30	-
ภาคกลาง	120	48,535	34,019	39,701	1,432	794	814	1,439	971	1,057	14,149	11,594	12,649	432	276	155
กาญจนบุรี	6	2,241	1,306	1,716	113	60	43	119	48	74	688	499	609	-	-	-
จันทบุรี	4	1,550	996	1,004	-	-	-	-	-	-	508	361	344	-	-	-
ฉะเชิงเทรา	7	3,016	2,127	3,746	69	33	27	84	58	48	922	655	1,267	50	-	-
ชลบุรี	8	4,161	2,991	3,723	93	37	74	126	106	88	921	858	938	81	87	23
ชัยนาท	3	1,171	737	837	178	89	82	39	16	22	320	231	246	-	-	-
ตราด	3	834	665	675	-	-	-	-	-	-	261	199	202	28	26	-
นครนายก	3	1,041	722	837	-	-	-	7	4	3	334	288	289	13	14	-
นครปฐม	6	2,416	1,583	1,789	-	-	-	191	116	158	760	506	552	-	-	-
นนทบุรี	1	310	159	284	-	-	-	-	-	-	48	42	86	-	-	-
ปทุมธานี	3	1,864	1,279	1,248	34	21	28	51	23	29	644	520	418	-	-	-
ประจวบคีรีขันธ์	4	1,824	1,253	1,361	-	-	-	-	-	-	738	594	631	-	-	-
ปริมณบุรี	4	1,810	1,451	1,604	13	11	14	-	-	-	526	555	513	-	-	-
พระนครศรีอยุธยา	8	2,640	1,947	2,200	36	31	31	132	80	115	600	530	591	65	47	62
เพชรบุรี	7	1,554	1,013	1,082	176	74	136	119	121	62	389	289	342	-	-	-
ระยอง	5	2,962	1,830	2,258	-	-	-	47	26	43	661	506	565	43	26	-
ราชบุรี	7	2,581	1,775	1,927	159	87	89	78	52	63	702	546	593	-	-	-
ลพบุรี	7	2,581	1,744	2,105	168	123	84	88	77	94	737	501	580	-	-	-
สมุทรปราการ	4	2,220	2,287	2,172	-	-	-	46	39	35	796	1,134	1,011	-	-	-
สมุทรสงคราม	3	963	621	663	-	-	-	70	31	35	355	211	195	21	8	34
สมุทรสาคร	3	1,714	1,116	1,211	-	-	-	-	-	-	634	449	470	33	20	-
สระแก้ว	3	1,363	1,047	939	87	39	43	10	16	2	440	449	348	-	-	-
สระบุรี	7	3,396	2,363	3,070	-	-	-	81	52	64	1,063	803	942	52	29	36
สิงห์บุรี	5	999	767	681	149	50	8	37	34	48	260	203	190	24	8	-
สุพรรณบุรี	6	2,280	1,683	1,865	157	139	155	94	59	59	596	502	532	22	11	-
อ่างทอง	3	1,044	557	704	-	-	-	20	13	15	246	163	195	-	-	-

ตารางที่ 33 (ต่อ)

หน่วย : คน

จังหวัด / ภาค	จำนวน สถานศึกษา ( แห่ง )	จำนวนผู้กำลังศึกษา ปีการศึกษา 2558														
		รวม			เกษตรกรรม			คหกรรม			พาณิชยกรรม			เทคโนโลยีสารสนเทศฯ		
		ปวช.1	ปวช.2	ปวช.3	ปวช.1	ปวช.2	ปวช.3	ปวช.1	ปวช.2	ปวช.3	ปวช.1	ปวช.2	ปวช.3	ปวช.1	ปวช.2	ปวช.3
ภาคเหนือ	85	30,527	22,950	26,909	1,440	1,127	1,426	1,363	944	1,091	8,438	6,942	7,647	237	126	106
กำแพงเพชร	4	1,576	1,051	1,089	109	104	58	35	28	30	547	346	395	12	-	-
เชียงใหม่	8	2,903	2,039	2,056	187	90	103	253	153	161	648	527	425	33	-	-
ตาก	8	3,415	2,612	2,952	226	161	197	238	154	204	751	652	736	66	61	51
นครสวรรค์	4	1,341	1,095	1,412	51	58	70	-	-	-	326	329	441	-	-	-
น่าน	7	3,007	1,922	2,174	82	38	95	213	88	95	924	670	690	-	-	-
พะเยา	4	1,481	953	1,435	-	-	-	15	11	22	383	275	334	15	8	-
พิจิตร	5	1,058	911	1,034	204	127	164	18	14	14	211	177	205	-	-	-
พิษณุโลก	3	1,066	812	838	58	75	55	48	50	41	313	286	268	-	-	-
เพชรบูรณ์	6	2,534	1,999	2,650	-	-	-	91	80	107	920	740	876	31	18	31
แพร่	5	1,925	1,581	1,615	74	105	180	35	44	45	556	448	443	-	-	-
แม่ฮ่องสอน	6	1,664	1,386	1,871	96	109	180	75	53	52	431	327	450	-	-	-
ลำปาง	2	483	380	351	-	-	-	-	-	-	170	179	136	-	-	-
ลำพูน	6	2,870	2,305	2,798	-	-	-	147	102	139	733	692	811	52	39	24
สุโขทัย	4	945	893	1,092	170	133	197	50	79	75	143	204	246	-	-	-
อุตรดิตถ์	6	1,505	1,163	1,500	45	65	66	55	42	43	531	412	544	28	-	-
อุทัยธานี	4	1,850	1,290	1,485	-	-	-	90	46	63	591	500	476	-	-	-
	3	904	558	557	138	62	61	-	-	-	260	178	171	-	-	-

ตารางที่ 33 (ต่อ)

หน่วย : คน

จังหวัด / ภาค	จำนวน สถานศึกษา ( แห่ง )	จำนวนผู้กำลังศึกษา ปีการศึกษา 2558																	
		รวม			เกษตรกรรม			คหกรรม			พาณิชยกรรม			เทคโนโลยีสารสนเทศฯ					
		ปวช.1	ปวช.2	ปวช.3	ปวช.1	ปวช.2	ปวช.3	ปวช.1	ปวช.2	ปวช.3	ปวช.1	ปวช.2	ปวช.3	ปวช.1	ปวช.2	ปวช.3			
ภาคตะวันออกเฉียงเหนือ	115	57,751	39,473	52,454	1,694	1,159	1,474	1,262	786	1,035	17,648	12,962	16,262	463	300	96			
กาฬสินธุ์	6	2,463	1,636	1,781	-	-	-	38	6	5	821	565	522	24	13	-			
ขอนแก่น	11	5,012	4,487	6,669	71	87	212	126	115	121	1,471	1,479	2,130	78	53	19			
ชัยภูมิ	5	1,859	1,204	1,163	49	76	72	19	17	15	503	342	353	28	21	-			
นครพนม	3	833	441	617	-	-	-	55	4	5	315	194	323	41	48	21			
นครราชสีมา	12	7,247	4,896	7,058	257	128	257	163	100	226	2,376	1,597	2,197	47	13	6			
บึงกาฬ	2	519	434	351	-	-	-	-	-	-	153	154	127	17	16	-			
บุรีรัมย์	7	4,575	2,691	3,110	601	427	277	120	34	55	1,017	751	980	39	19	-			
มหาสารคาม	6	2,492	1,933	2,297	182	83	68	83	69	69	768	547	707	-	-	-			
มุกดาหาร	3	1,039	439	587	-	4	4	15	11	14	227	175	217	-	-	-			
ยโสธร	3	1,604	1,022	1,290	57	11	1	27	6	14	548	426	482	-	-	-			
ร้อยเอ็ด	8	3,892	2,862	4,236	93	135	304	101	63	66	1,207	967	1,320	-	9	12			
เลย	4	1,676	1,154	2,026	-	-	-	71	56	79	450	275	380	31	31	20			
ศรีสะเกษ	8	4,104	2,560	3,510	156	57	112	23	22	21	1,267	788	1,140	37	-	-			
สกลนคร	4	3,244	1,570	1,893	-	-	-	-	-	41	1,241	634	699	-	-	-			
สุรินทร์	8	4,567	3,225	3,809	-	-	-	131	96	99	1,389	1,062	1,080	-	-	-			
หนองคาย	3	1,274	1,081	1,238	-	-	-	26	18	9	290	259	248	54	45	-			
หนองบัวลำภู	2	877	805	861	-	-	-	-	-	-	272	272	265	-	-	-			
อำนาจเจริญ	2	953	739	1,384	-	-	-	-	-	-	284	323	514	-	-	-			
อุดรธานี	9	4,600	2,793	3,279	146	81	74	136	97	101	1,521	974	1,087	67	32	18			
อุบลราชธานี	9	4,921	3,501	5,295	82	70	93	128	72	95	1,528	1,178	1,491	-	-	-			

ตารางที่ 33 (ต่อ)

หน่วย : คน

จังหวัด / ภาค	จำนวนสถานศึกษา ( แห่ง )	จำนวนผู้กำลังศึกษา ปีการศึกษา 2558														
		รวม			เกษตรกรรม			คหกรรม			พาณิชยกรรม			เทคโนโลยีสารสนเทศฯ		
		ปวช.1	ปวช.2	ปวช.3	ปวช.1	ปวช.2	ปวช.3	ปวช.1	ปวช.2	ปวช.3	ปวช.1	ปวช.2	ปวช.3	ปวช.1	ปวช.2	ปวช.3
ภาคใต้	80	23,984	16,050	17,565	1,272	808	988	835	621	512	6,030	4,584	4,837	222	124	58
กระบี่	5	1,297	584	707	131	51	53	17	7	9	303	169	206	-	-	-
ชุมพร	7	1,917	1,201	1,378	135	18	33	51	31	26	664	505	589	-	-	-
ตรัง	7	1,575	977	972	49	56	34	112	52	40	394	265	268	19	15	15
นครศรีธรรมราช	11	4,773	3,689	3,984	70	57	212	212	223	178	1,164	1,101	1,086	79	36	-
นราธิวาส	2	369	309	373	-	-	-	-	-	-	93	78	106	-	-	-
ปัตตานี	6	856	716	825	63	105	70	26	23	15	168	147	199	16	-	-
พังงา	4	897	484	517	80	38	38	46	31	12	234	157	167	10	-	-
พัทลุง	6	1,228	1,115	1,489	43	61	59	21	19	27	314	331	415	-	-	-
ภูเก็ต	4	1,879	1,194	1,606	376	252	313	-	-	-	424	322	383	39	19	-
ยะลา	5	899	548	426	-	-	-	23	22	12	245	160	130	-	-	-
ระนอง	3	659	383	445	107	36	38	-	-	-	187	143	163	-	-	-
สงขลา	10	3,842	2,574	2,477	83	47	71	126	85	80	770	539	438	11	11	7
สตูล	3	730	385	466	57	29	24	15	2	7	268	113	159	-	-	-
สุราษฎร์ธานี	7	3,063	1,891	1,900	78	58	43	186	126	106	802	554	528	48	43	36
<b>รวมทั้งสิ้น</b>	<b>420</b>	<b>171,148</b>	<b>119,890</b>	<b>143,625</b>	<b>5,838</b>	<b>3,888</b>	<b>4,702</b>	<b>5,344</b>	<b>3,567</b>	<b>4,017</b>	<b>51,156</b>	<b>40,489</b>	<b>45,184</b>	<b>1,354</b>	<b>856</b>	<b>415</b>

ตารางที่ 33 (ต่อ)

หน่วย : คน

จังหวัด / ภาค	จำนวนสถานศึกษา (แห่ง)	จำนวนผู้กำลังศึกษา ปีการศึกษา 2558														
		ประมง			ศิลปกรรม			อุตสาหกรรม			อุตสาหกรรมท่องเที่ยว			อุตสาหกรรมสิ่งทอ		
		ปวช.1	ปวช.2	ปวช.3	ปวช.1	ปวช.2	ปวช.3	ปวช.1	ปวช.2	ปวช.3	ปวช.1	ปวช.2	ปวช.3	ปวช.1	ปวช.2	ปวช.3
กรุงเทพมหานคร	20	-	-	-	1,762	711	783	2,753	1,641	1,569	500	364	533	-	-	-
ภาคกลาง	120	70	42	45	904	716	856	28,568	18,564	23,070	1,474	949	1,008	67	113	47
กาญจนบุรี	6	-	-	-	33	20	76	1,233	625	850	55	54	64	-	-	-
ฉันทบุรี	4	-	-	-	44	18	16	977	606	638	21	11	6	-	-	-
ฉะเชิงเทรา	7	-	-	-	95	61	81	1,779	1,314	2,323	17	6	-	-	-	-
ชลบุรี	8	-	-	-	62	38	56	2,467	1,619	2,264	411	246	280	-	-	-
ชัยนาท	3	-	-	-	-	-	-	634	401	487	-	-	-	-	-	-
ตราด	3	-	-	-	-	-	-	461	371	405	84	69	68	-	-	-
นครนายก	3	-	-	-	21	9	15	637	385	498	29	22	32	-	-	-
นครปฐม	6	-	-	-	102	89	98	1,269	798	928	94	74	53	-	-	-
นนทบุรี	1	-	-	-	-	-	-	262	117	198	-	-	-	-	-	-
ปทุมธานี	3	-	-	-	-	-	-	1,087	699	759	48	16	14	-	-	-
ประจวบคีรีขันธ์	4	-	-	-	-	-	-	1,043	643	713	43	16	17	-	-	-
ปราจีนบุรี	4	-	-	-	-	-	-	1,239	876	1,064	32	9	13	-	-	-
พระนครศรีอยุธยา	8	-	-	-	26	40	37	1,718	1,187	1,303	63	32	61	-	-	-
เพชรบุรี	7	-	-	-	64	47	36	646	367	367	160	115	139	-	-	-
ระยอง	5	-	-	-	-	-	-	2,052	1,183	1,540	159	89	110	-	-	-
ราชบุรี	7	-	-	-	122	97	132	1,414	852	989	39	28	14	67	113	47
ลพบุรี	7	-	-	-	93	91	100	1,490	943	1,239	5	9	8	-	-	-
สมุทรปราการ	4	-	-	-	100	70	48	1,237	1,010	1,044	41	34	34	-	-	-
สมุทรสงคราม	3	-	-	-	-	-	-	517	371	399	-	-	-	-	-	-
สมุทรสาคร	3	70	42	45	-	-	-	977	605	696	-	-	-	-	-	-
สระแก้ว	3	-	-	-	9	7	1	817	536	545	-	-	-	-	-	-
สระบุรี	7	-	-	-	57	77	105	2,091	1,366	1,884	52	36	39	-	-	-
สิงห์บุรี	5	-	-	-	7	16	15	504	433	401	18	23	19	-	-	-
สุพรรณบุรี	6	-	-	-	69	36	40	1,239	876	1,042	103	60	37	-	-	-
อ่างทอง	3	-	-	-	-	-	-	778	381	494	-	-	-	-	-	-

ตารางที่ 33 (ต่อ)

หน่วย : คน

จังหวัด / ภาค	จำนวน สถานศึกษา ( แห่ง )	จำนวนผู้กำลังศึกษา ปีการศึกษา 2558														
		ประมง			ศิลปกรรม			อุตสาหกรรม			อุตสาหกรรมท่องเที่ยว			อุตสาหกรรมถึงทอด		
		ปวช.1	ปวช.2	ปวช.3	ปวช.1	ปวช.2	ปวช.3	ปวช.1	ปวช.2	ปวช.3	ปวช.1	ปวช.2	ปวช.3	ปวช.1	ปวช.2	ปวช.3
ภาคเหนือ	85	-	-	-	563	470	530	17,745	12,843	15,542	719	480	555	22	-	12
กำแพงเพชร	4	-	-	-	-	-	-	873	573	606	-	-	-	-	-	-
เชียงใหม่	8	-	-	-	104	67	49	1,518	1,090	1,207	160	112	111	-	-	-
ตาก	8	-	-	-	63	57	78	1,877	1,385	1,553	194	142	133	-	-	-
นครสวรรค์	4	-	-	-	-	-	-	862	635	838	80	55	51	22	18	12
น่าน	7	-	-	-	147	162	158	1,641	964	1,136	-	-	-	-	-	-
พะเยา	4	-	-	-	-	-	-	1,061	653	1,047	7	6	32	-	-	-
พิจิตร	5	-	-	-	-	-	-	625	593	651	-	-	-	-	-	-
พิษณุโลก	3	-	-	-	-	-	-	647	401	474	-	-	-	-	-	-
เพชรบูรณ์	6	-	-	-	90	60	67	1,367	1,082	1,526	35	19	43	-	-	-
แพร่	5	-	-	-	-	-	-	1,233	951	926	27	33	21	-	-	-
แม่ฮ่องสอน	6	-	-	-	38	49	73	967	815	1,071	57	33	45	-	-	-
ลำปาง	2	-	-	-	-	-	-	313	201	215	-	-	-	-	-	-
ลำพูน	6	-	-	-	41	32	49	1,844	1,426	1,760	53	14	15	-	-	-
สุโขทัย	4	-	-	-	-	-	-	570	459	544	12	18	30	-	-	-
อุตรดิตถ์	6	-	-	-	13	13	24	814	610	789	19	21	34	-	-	-
อุทัยธานี	4	-	-	-	67	30	32	1,027	687	874	75	27	40	-	-	-
	3	-	-	-	-	-	-	506	318	325	-	-	-	-	-	-

ตารางที่ 33 (ต่อ)

หน่วย : คน

จังหวัด / ภาค	จำนวน สถานศึกษา (แห่ง)	จำนวนผู้กำลังศึกษา ปีการศึกษา 2558														
		ประมง			ศิลปกรรม			อุตสาหกรรม			อุตสาหกรรมท่องเที่ยว			อุตสาหกรรมสิ่งทอ		
		ปวช.1	ปวช.2	ปวช.3	ปวช.1	ปวช.2	ปวช.3	ปวช.1	ปวช.2	ปวช.3	ปวช.1	ปวช.2	ปวช.3	ปวช.1	ปวช.2	ปวช.3
ภาคตะวันออกเฉียงเหนือ	115	12	10	1	1,992	1,157	1,292	32,561	21,917	31,113	2,119	1,182	1,181	-	-	-
กาฬสินธุ์	6	-	-	-	-	-	-	1,498	1,019	1,230	82	33	24	-	-	-
ขอนแก่น	11	-	-	-	82	81	95	2,924	2,491	3,855	260	181	237	-	-	-
ชัยภูมิ	5	-	-	-	1215	732	711	45	16	12	-	-	-	-	-	-
นครพนม	3	-	-	-	-	-	-	422	195	268	-	-	-	-	-	-
นครราชสีมา	12	-	-	-	91	161	176	4,080	2,784	4,069	233	113	127	-	-	-
บึงกาฬ	2	-	-	-	-	-	-	349	264	224	-	-	-	-	-	-
บุรีรัมย์	7	-	-	-	-	-	-	2,678	1,404	1,765	120	56	33	-	-	-
มหาสารคาม	6	-	-	-	61	47	57	1,307	1,114	1,337	91	73	59	-	-	-
มุกดาหาร	3	-	-	-	274	-	-	502	239	344	21	10	8	-	-	-
ยโสธร	3	12	10	1	-	-	-	875	514	734	85	55	58	-	-	-
ร้อยเอ็ด	8	-	-	-	52	27	38	2,297	1,565	2,380	142	96	116	-	-	-
เลย	4	-	-	-	-	9	7	1,013	735	1,473	111	48	67	-	-	-
ศรีสะเกษ	8	-	-	-	-	-	-	2,488	1,664	2,224	133	29	13	-	-	-
สกลนคร	4	-	-	-	-	-	-	2,003	936	1,153	-	-	-	-	-	-
สุรินทร์	8	-	-	-	31	27	31	2,798	1,926	2,485	218	114	114	-	-	-
หนองคาย	3	-	-	-	8	-	-	786	696	942	110	63	39	-	-	-
หนองบัวลำภู	2	-	-	-	-	-	-	571	511	557	34	22	39	-	-	-
อำนาจเจริญ	2	-	-	-	-	-	-	602	416	870	67	-	-	-	-	-
อุดรธานี	9	-	-	-	93	40	112	2,424	1,418	1,719	213	151	168	-	-	-
อุบลราชธานี	9	-	-	-	85	33	65	2,899	2,010	3,472	199	138	79	-	-	-

ตารางที่ 33 (ต่อ)

หน่วย : คน

จังหวัด / ภาค	จำนวน สถานศึกษา (แห่ง)	จำนวนผู้กำลังศึกษา ปีการศึกษา 2558														
		ประมง			ศิลปกรรม			อุตสาหกรรม			อุตสาหกรรมท่องเที่ยว			อุตสาหกรรมถึงทอ		
		ปวช.1	ปวช.2	ปวช.3	ปวช.1	ปวช.2	ปวช.3	ปวช.1	ปวช.2	ปวช.3	ปวช.1	ปวช.2	ปวช.3	ปวช.1	ปวช.2	ปวช.3
ภาคใต้	80	138	104	98	346	281	304	13,114	8,370	9,502	2,027	1,158	1,266	-	-	-
กระบี่	5	-	-	-	-	-	-	569	237	290	277	120	149	-	-	-
ชุมพร	7	48	31	21	-	-	-	875	549	633	144	67	76	-	-	-
ตรัง	7	-	-	-	-	-	-	874	516	538	127	73	77	-	-	-
นครศรีธรรมราช	11	14	21	21	69	103	124	2,756	1,876	2,128	409	272	235	-	-	-
นราธิวาส	2	-	-	-	-	-	-	258	221	229	18	10	38	-	-	-
ปัตตานี	6	-	-	-	20	18	12	546	408	520	17	15	9	-	-	-
พังงา	4	-	2	6	-	-	-	397	199	217	130	57	77	-	-	-
พัทลุง	6	-	-	-	-	-	-	793	653	935	57	51	53	-	-	-
ภูเก็ต	4	-	-	-	97	74	80	584	300	502	359	227	328	-	-	-
ยะลา	5	-	-	-	-	-	-	611	356	272	20	10	12	-	-	-
ระนอง	3	-	-	-	-	-	-	324	180	229	41	24	15	-	-	-
สงขลา	10	57	50	50	49	29	34	2,604	1,700	1,712	142	113	85	-	-	-
สตูล	3	-	-	-	-	-	-	343	219	248	47	22	28	-	-	-
สุราษฎร์ธานี	7	19	-	-	111	57	54	1,580	956	1,049	239	97	84	-	-	-
<b>รวมทั้งสิ้น</b>	<b>420</b>	<b>220</b>	<b>156</b>	<b>144</b>	<b>5,567</b>	<b>3,335</b>	<b>3,765</b>	<b>94,741</b>	<b>63,335</b>	<b>80,796</b>	<b>6,839</b>	<b>4,133</b>	<b>4,543</b>	<b>89</b>	<b>113</b>	<b>-</b>

ที่มา : สำนักงานคณะกรรมการการอาชีวศึกษา

หมายเหตุ : ข้อมูล ณ วันที่ 30 สิงหาคม 2558

ตารางที่ 34 ผู้กำลังศึกษา ปีการศึกษา 2558 สังกัดสำนักงานคณะกรรมการการอาชีวศึกษา ระดับประกาศนียบัตรวิชาชีพ (ปวส.)  
 จำแนกตามประเภทวิชา และจังหวัด

หน่วย : คน

จังหวัด / ภาค	จำนวน สถานศึกษา (แห่ง)	จำนวนผู้กำลังศึกษา ปีการศึกษา 2558														
		รวม			เกษตรกรรม			คหกรรม			พาณิชยกรรม			เทคโนโลยีสารสนเทศฯ		
		ปวส.1	ปวส.2	ปวส.3	ปวส.1	ปวส.2	ปวส.3	ปวส.1	ปวส.2	ปวส.3	ปวส.1	ปวส.2	ปวส.3	ปวส.1	ปวส.2	ปวส.3
กรุงเทพมหานคร	20	5,283	5,672	-	-	-	153	102	-	2,977	3,630	-	47	32	-	
ภาคกลาง	120	31,707	35,500	-	835	1,123	568	488	-	11,292	13,633	-	605	536	-	
กาญจนบุรี	6	1,174	1,086	-	74	76	32	39	-	423	377	-	-	-	-	
จันทบุรี	4	925	720	-	-	-	-	-	-	351	302	-	-	-	-	
ฉะเชิงเทรา	7	1,853	2,997	-	54	55	40	25	-	730	1309	-	23	14	-	
ชลบุรี	8	2,365	2,964	-	33	52	72	56	-	679	931	-	76	67	-	
ชัยนาท	3	794	695	-	47	80	12	17	-	212	223	-	-	-	-	
ตราด	3	385	482	-	-	-	-	-	-	147	170	-	17	32	-	
นครนายก	3	715	822	-	-	15	-	-	-	304	346	-	15	21	-	
นครปฐม	6	1,116	895	-	-	-	89	72	-	490	298	-	-	-	-	
นนทบุรี	1	139	102	-	-	-	-	-	-	42	35	-	-	-	-	
ปทุมธานี	3	1,172	816	-	17	27	12	8	-	445	249	-	-	-	-	
ประจวบคีรีขันธ์	4	792	870	-	-	-	-	-	-	366	427	-	-	-	-	
ปราจีนบุรี	4	1,246	1,435	-	-	-	14	10	-	465	603	-	-	-	-	
พระนครศรีอยุธยา	8	2,392	2,185	-	14	13	44	40	-	712	511	-	5	-	-	
เพชรบุรี	7	1,246	1,130	-	53	134	46	39	-	576	489	-	-	1	-	
ระยอง	5	2,650	2,852	-	-	-	37	35	-	844	983	-	95	92	-	
ราชบุรี	7	1,679	1,598	-	83	167	54	40	-	506	478	-	-	-	-	
ลพบุรี	7	2,261	2,063	-	102	107	71	39	-	807	646	-	61	64	-	
สมุทรปราการ	4	1,142	4,015	-	-	-	4	45	-	455	2362	-	57	34	-	
สมุทรสงคราม	3	598	609	-	-	-	-	-	-	315	286	-	13	9	-	
สมุทรสาคร	3	700	636	-	-	-	-	-	-	299	288	-	23	17	-	
สระแก้ว	3	820	932	-	144	78	-	-	-	282	405	-	25	24	-	
สระบุรี	7	2,981	3,114	-	38	22	-	-	-	1,095	1,196	-	114	89	-	
สิงห์บุรี	5	675	551	-	39	9	15	-	-	245	193	-	32	46	-	
สุพรรณบุรี	6	1,376	1,448	-	137	288	26	20	-	357	359	-	49	26	-	
อ่างทอง	3	511	483	-	-	-	-	3	-	145	167	-	-	-	-	

ตารางที่ 34 (ต่อ)

หน่วย : คน

จังหวัด / ภาค	จำนวน สถานศึกษา ( แห่ง )	จำนวนผู้กำลังศึกษา ปีการศึกษา 2558														
		รวม			เกษตรกรรม			คหกรรม			พาณิชยกรรม			เทคโนโลยีสารสนเทศฯ		
		ปวส.1	ปวส.2	ปวส.3	ปวส.1	ปวส.2	ปวส.3	ปวส.1	ปวส.2	ปวส.3	ปวส.1	ปวส.2	ปวส.3	ปวส.1	ปวส.2	ปวส.3
ภาคเหนือ	85	23,966	22,503	-	954	1,130	-	863	596	-	7,477	6,975	-	348	288	-
กำแพงเพชร	4	1,288	1,064	-	74	95	-	12	4	-	476	395	-	35	13	-
เชียงราย	8	1,988	1,775	-	122	110	-	149	114	-	426	352	-	51	37	-
เชียงใหม่	8	2,818	2,666	-	261	205	-	217	167	-	602	540	-	58	60	-
ตาก	4	701	684	-	29	113	-	-	-	-	245	168	-	-	1	-
นครสวรรค์	7	2,164	1,833	-	36	44	-	128	46	-	678	530	-	6	6	-
น่าน	4	1,232	1,357	-	-	-	-	15	6	-	410	478	-	-	-	-
พะเยา	5	759	1,033	-	44	83	-	13	6	-	272	320	-	-	-	-
พิจิตร	3	710	633	-	47	58	-	14	10	-	256	189	-	-	-	-
พิษณุโลก	6	2,260	2,490	-	-	-	-	65	46	-	802	961	-	34	52	-
เพชรบูรณ์	5	1,467	1,571	-	40	76	-	17	11	-	487	542	-	-	-	-
แพร่	6	1,447	1,576	-	104	133	-	28	26	-	318	382	-	65	51	-
แม่ฮ่องสอน	2	272	243	-	-	-	-	-	-	-	124	148	-	-	-	-
ลำปาง	6	2,537	2,272	-	-	-	-	125	92	-	684	668	-	66	63	-
ลำพูน	4	1,150	624	-	86	61	-	20	-	-	383	187	-	-	-	-
สุโขทัย	6	1,211	1,119	-	38	68	-	7	29	-	556	496	-	33	5	-
อุดรดิตถ์	4	1,273	1,019	-	-	-	-	53	39	-	469	436	-	-	-	-
อุทัยธานี	3	689	544	-	73	84	-	-	-	-	289	183	-	-	-	-

ตารางที่ 34 (ต่อ)

หน่วย : คน

จังหวัด / ภาค	จำนวน สถานศึกษา (แห่ง)	จำนวนผู้กำลังศึกษา ปีการศึกษา 2558														
		รวม			เกษตรกรรม			คหกรรม			พาณิชยกรรม			เทคโนโลยีสารสนเทศฯ		
		ปวส.1	ปวส.2	ปวส.3	ปวส.1	ปวส.2	ปวส.3	ปวส.1	ปวส.2	ปวส.3	ปวส.1	ปวส.2	ปวส.3	ปวส.1	ปวส.2	ปวส.3
ภาคตะวันออกเฉียงเหนือ	115	39,090	44,072	750	1,305	1,647	-	624	517	-	13,598	15,519	-	404	544	-
กาฬสินธุ์	6	1,272	1,577	-	-	-	-	-	-	-	435	598	-	-	-	-
ขอนแก่น	11	3,930	5,587	-	78	126	-	119	95	-	1,259	2,049	-	93	171	-
ชัยภูมิ	5	1,189	1,280	-	33	99	-	5	-	-	360	407	-	34	36	-
นครพนม	3	277	313	-	-	-	-	14	8	-	112	198	-	12	14	-
นครราชสีมา	12	5,266	5,633	-	200	134	-	100	99	-	1,947	2,409	-	35	55	-
บึงกาฬ	2	469	565	-	-	-	-	-	-	-	197	296	-	21	19	-
บุรีรัมย์	7	2,411	2,592	-	185	207	-	43	32	-	844	795	-	-	-	-
มหาสารคาม	6	2,107	2,469	-	125	249	-	65	41	-	676	739	-	-	-	-
มุกดาหาร	3	579	619	-	-	16	-	7	18	-	209	238	-	6	15	-
ยโสธร	3	1,218	1,248	-	122	130	-	7	-	-	454	442	-	8	12	-
ร้อยเอ็ด	8	2,284	2,679	-	71	117	-	37	33	-	813	1,015	-	-	-	-
เลย	4	1,099	2,019	-	-	-	-	39	33	-	419	810	-	16	12	-
ศรีสะเกษ	8	2,591	2,733	-	193	331	-	6	5	-	786	820	-	16	12	-
สกลนคร	4	2,734	1,055	-	-	-	-	-	-	-	1,145	458	-	-	-	-
สุรินทร์	8	2,204	2,405	750	-	-	-	36	33	-	713	717	-	-	-	-
หนองคาย	3	809	1,187	-	-	-	-	18	-	-	237	273	-	23	71	-
หนองบัวลำภู	2	537	639	-	-	-	-	-	-	-	236	299	-	-	-	-
อำนาจเจริญ	2	607	999	-	-	-	-	-	-	-	245	374	-	-	-	-
อุดรธานี	9	3,255	3,385	-	206	82	-	59	55	-	1,099	1,144	-	99	40	-
อุบลราชธานี	9	4,252	5,088	-	92	156	-	69	65	-	1,412	1,438	-	41	87	-

ตารางที่ 34 (ต่อ)

หน่วย : คน

จังหวัด / ภาค	จำนวน สถานศึกษา ( แห่ง )	จำนวนผู้กำลังศึกษา ปีการศึกษา 2558																	
		รวม			เกษตรกรรม			คหกรรม			พาณิชยกรรม			เทคโนโลยีสารสนเทศฯ					
		ปวส.1	ปวส.2	ปวส.3	ปวส.1	ปวส.2	ปวส.3	ปวส.1	ปวส.2	ปวส.3	ปวส.1	ปวส.2	ปวส.3	ปวส.1	ปวส.2	ปวส.3			
ภาคใต้	80	14,554	13,447	-	724	531	-	654	471	-	5,129	4,969	-	347	352	-			
กระบี่	5	584	359	-	23	20	-	-	-	-	257	152	-	17	14	-			
ชุมพร	7	931	997	-	107	28	-	14	27	-	359	455	-	14	30	-			
ตรัง	7	793	727	-	50	68	-	45	19	-	292	214	-	12	43	-			
นครศรีธรรมราช	11	2,579	2,403	-	37	6	-	154	107	-	731	792	-	85	61	-			
นราธิวาส	2	175	205	-	-	-	-	-	-	-	74	103	-	-	-	-			
ปัตตานี	6	1,839	1,748	-	70	67	-	141	62	-	855	1,015	-	61	65	-			
พังงา	4	403	355	-	77	71	-	5	7	-	93	83	-	32	18	-			
พัทลุง	6	1,083	1,118	-	105	81	-	12	2	-	397	436	-	34	23	-			
ภูเก็ต	4	740	684	-	-	-	-	139	105	-	191	213	-	11	22	-			
ยะลา	5	1,454	1,133	-	-	-	-	67	39	-	654	576	-	-	-	-			
ระนอง	3	280	244	-	69	23	-	-	-	-	106	85	-	-	-	-			
สงขลา	10	2,226	1,925	-	72	90	-	43	43	-	631	400	-	53	46	-			
สตูล	3	290	360	-	55	22	-	-	-	-	112	113	-	-	-	-			
สุราษฎร์ธานี	7	1,177	1,189	-	59	55	-	34	60	-	377	332	-	28	30	-			
<b>รวมทั้งสิ้น</b>	<b>420</b>	<b>114,600</b>	<b>121,194</b>	<b>750</b>	<b>3,818</b>	<b>4,431</b>	<b>-</b>	<b>2,862</b>	<b>2,174</b>	<b>-</b>	<b>40,473</b>	<b>44,726</b>	<b>-</b>	<b>1,751</b>	<b>1,752</b>	<b>-</b>			

ตารางที่ 34 (ต่อ)

หน่วย : คน

จังหวัด / ภาค	จำนวน สถานศึกษา ( แห่ง )	จำนวนผู้กำลังศึกษา ปีการศึกษา 2558														
		ประมง			ศิลปกรรม			อุตสาหกรรม			อุตสาหกรรมท่องเที่ยว			อุตสาหกรรมดิจิทัล		
		ปวส.1	ปวส.2	ปวส.3	ปวส.1	ปวส.2	ปวส.3	ปวส.1	ปวส.2	ปวส.3	ปวส.1	ปวส.2	ปวส.3	ปวส.1	ปวส.2	ปวส.3
กรุงเทพมหานคร	20	-	-	-	185	148	-	1,827	1,619	-	94	141	-	-	-	-
ภาคกลาง	120	114	77	-	190	168	-	17,564	19,090	-	511	370	-	28	15	-
กาญจนบุรี	6	10	-	-	8	14	-	602	572	-	25	8	-	-	-	-
จันทบุรี	4	-	-	-	-	-	-	567	418	-	7	-	-	-	-	-
ฉะเชิงเทรา	7	-	-	-	26	28	-	980	1,566	-	-	-	-	-	-	-
ชลบุรี	8	9	8	-	22	26	-	1,339	1,702	-	135	122	-	-	-	-
ชัยนาท	3	-	-	-	-	-	-	523	375	-	-	-	-	-	-	-
ตราด	3	-	-	-	-	-	-	200	264	-	21	16	-	-	-	-
นครนายก	3	-	-	-	3	3	-	366	416	-	27	21	-	-	-	-
นครปฐม	6	-	-	-	16	15	-	482	479	-	39	31	-	-	-	-
นนทบุรี	1	-	-	-	-	-	-	97	67	-	-	-	-	-	-	-
ปทุมธานี	3	-	-	-	-	-	-	698	525	-	-	7	-	-	-	-
ประจวบคีรีขันธ์	4	-	-	-	-	-	-	405	443	-	21	-	-	-	-	-
ปราจีนบุรี	4	-	-	-	-	-	-	760	816	-	7	6	-	-	-	-
พระนครศรีอยุธยา	8	3	4	-	-	-	-	1,578	1,601	-	36	16	-	-	-	-
เพชรบุรี	7	31	32	-	15	7	-	464	393	-	61	35	-	-	-	-
ระยอง	5	-	-	-	-	-	-	1,594	1,689	-	80	53	-	-	-	-
ราชบุรี	7	-	-	-	31	25	-	968	863	-	9	10	-	28	15	-
ลพบุรี	7	-	-	-	8	6	-	1,211	1,198	-	1	3	-	-	-	-
สมุทรปราการ	4	-	-	-	-	-	-	616	1,555	-	10	19	-	-	-	-
สมุทรสงคราม	3	-	-	-	-	-	-	270	314	-	-	-	-	-	-	-
สมุทรสาคร	3	32	17	-	-	-	-	346	314	-	-	-	-	-	-	-
สระแก้ว	3	5	-	-	-	-	-	364	425	-	-	-	-	-	-	-
สระบุรี	7	-	-	-	61	44	-	1,653	1,740	-	20	23	-	-	-	-
สิงห์บุรี	5	13	-	-	-	-	-	331	303	-	-	-	-	-	-	-
สุพรรณบุรี	6	11	16	-	-	-	-	784	739	-	12	-	-	-	-	-
อ่างทอง	3	-	-	-	-	-	-	366	313	-	-	-	-	-	-	-

ตารางที่ 34 (ต่อ)

หน่วย : คน

จังหวัด / ภาค	จำนวน สถานศึกษา ( แห่ง )	จำนวนผู้กำลังศึกษา ปีการศึกษา 2558														
		ประมง			ศิลปกรรม			อุตสาหกรรม			อุตสาหกรรมท่องเที่ยว			อุตสาหกรรมเชิงทอ		
		ปวศ.1	ปวศ.2	ปวศ.3	ปวศ.1	ปวศ.2	ปวศ.3	ปวศ.1	ปวศ.2	ปวศ.3	ปวศ.1	ปวศ.2	ปวศ.3	ปวศ.1	ปวศ.2	ปวศ.3
ภาคเหนือ	85	23	49	-	308	231	-	13,566	12,967	-	420	253	-	7	14	-
กำแพงเพชร	4	-	-	-	-	-	-	691	557	-	-	-	-	-	-	-
เชียงราย	8	-	-	-	28	47	-	1,130	1,053	-	82	62	-	-	-	-
เชียงใหม่	8	9	21	-	39	28	-	1,481	1,560	-	151	85	-	-	-	-
ตาก	4	-	-	-	-	-	-	420	388	-	-	-	-	7	14	-
นครสวรรค์	7	-	-	-	67	65	-	1,249	1,142	-	-	-	-	-	-	-
น่าน	4	-	-	-	-	-	-	792	867	-	15	6	-	-	-	-
พะเยา	5	7	11	-	-	-	-	412	613	-	11	-	-	-	-	-
พิจิตร	3	7	17	-	-	-	-	386	359	-	-	-	-	-	-	-
พิษณุโลก	6	-	-	-	76	24	-	1,215	1,362	-	68	45	-	-	-	-
เพชรบูรณ์	5	-	-	-	-	-	-	892	941	-	31	1	-	-	-	-
แพร่	6	-	-	-	32	16	-	877	934	-	23	34	-	-	-	-
แม่ฮ่องสอน	2	-	-	-	-	-	-	148	95	-	-	-	-	-	-	-
ลำปาง	6	-	-	-	29	16	-	1,633	1,429	-	-	4	-	-	-	-
ลำพูน	4	-	-	-	-	-	-	661	376	-	-	-	-	-	-	-
สุโขทัย	6	-	-	-	-	19	-	569	486	-	8	16	-	-	-	-
อุตรดิตถ์	4	-	-	-	37	16	-	683	528	-	31	-	-	-	-	-
อุทัยธานี	3	-	-	-	-	-	-	327	277	-	-	-	-	-	-	-

ตารางที่ 34 (ต่อ)

หน่วย : คน

จังหวัด / ภาค	จำนวน สถานศึกษา ( แห่ง )	จำนวนผู้กำลังศึกษา ปีการศึกษา 2558													
		ประมง			ศิลปกรรม			อุตสาหกรรม			อุตสาหกรรมท่องเที่ยว				
		ปวส.1	ปวส.2	ปวส.3	ปวส.1	ปวส.2	ปวส.3	ปวส.1	ปวส.2	ปวส.3	ปวส.1	ปวส.2	ปวส.3		
ภาคตะวันออกเฉียงเหนือ	115	113	114	-	167	195	-	22,041	24,807	-	838	729	-	-	-
กาฬสินธุ์	6	-	-	-	-	-	-	826	969	-	11	10	-	-	-
ขอนแก่น	11	3	2	-	30	64	-	2,229	2,967	-	119	113	-	-	-
ชัยภูมิ	5	3	8	-	-	-	-	754	730	-	-	-	-	-	-
นครพนม	3	-	-	-	-	1	-	139	92	-	-	-	-	-	-
นครราชสีมา	12	46	-	-	9	-	-	2,756	2,796	-	173	140	-	-	-
บึงกาฬ	2	-	-	-	-	-	-	251	250	-	-	-	-	-	-
บุรีรัมย์	7	12	16	-	-	-	-	1,302	1,506	-	25	36	-	-	-
มหาสารคาม	6	-	-	-	18	17	-	1,164	1,378	-	59	45	-	-	-
มุกดาหาร	3	-	-	-	-	-	-	352	322	-	5	10	-	-	-
ยโสธร	3	2	13	-	-	-	-	602	621	-	23	30	-	-	-
ร้อยเอ็ด	8	4	17	-	18	15	-	1,295	1,445	-	46	37	-	-	-
เดช	4	-	-	-	6	5	-	591	1,136	-	28	23	-	-	-
ศรีสะเกษ	8	8	19	-	-	-	-	1,570	1,546	-	12	-	-	-	-
สกลนคร	4	-	-	-	-	-	-	1,589	597	-	-	-	-	-	-
สุรินทร์	8	-	-	-	-	-	-	1,409	1,612	-	46	43	-	-	-
หนองคาย	3	-	-	-	-	7	-	488	802	-	43	34	-	-	-
หนองบัวลำภู	2	-	-	-	-	-	-	292	335	-	9	5	-	-	-
อำนาจเจริญ	2	-	-	-	-	-	-	362	625	-	-	-	-	-	-
อุดรธานี	9	22	18	-	25	28	-	1,626	1,898	-	119	120	-	-	-
อุบลราชธานี	9	13	21	-	61	58	-	2,444	3,180	-	120	83	-	-	-

ตารางที่ 34 (ต่อ)

หน่วย : คน

จังหวัด / ภาค	จำนวน สถานศึกษา ( แห่ง )	จำนวนผู้กำลังศึกษา ปีการศึกษา 2558														
		ประมง			ศิลปกรรม			อุตสาหกรรม			อุตสาหกรรมท่องเที่ยว					
		ปวส.1	ปวส.2	ปวส.3	ปวส.1	ปวส.2	ปวส.3	ปวส.1	ปวส.2	ปวส.3	ปวส.1	ปวส.2	ปวส.3			
ภาคใต้	80	320	319	-	76	60	-	6,509	6,134	-	795	611	-	-	-	-
กระบี่	5	12	-	-	-	-	-	168	128	-	107	45	-	-	-	-
ชุมพร	7	85	107	-	-	-	-	305	310	-	47	40	-	-	-	-
ตรัง	7	5	5	-	-	-	-	350	326	-	39	52	-	-	-	-
นครศรีธรรมราช	11	5	1	-	5	16	-	1,401	1,293	-	161	127	-	-	-	-
นราธิวาส	2	-	-	-	-	-	-	101	101	-	-	1	-	-	-	-
ปัตตานี	6	48	26	-	23	11	-	622	478	-	19	24	-	-	-	-
พังงา	4	9	17	-	-	-	-	134	133	-	53	26	-	-	-	-
พัทลุง	6	-	-	-	-	-	-	490	550	-	45	26	-	-	-	-
ภูเก็ต	4	-	-	-	17	-	-	226	200	-	156	144	-	-	-	-
ยะลา	5	-	-	-	-	-	-	720	518	-	13	-	-	-	-	-
ระนอง	3	-	-	-	-	-	-	81	121	-	24	15	-	-	-	-
สงขลา	10	108	133	-	-	15	-	1,253	1,152	-	66	46	-	-	-	-
สตูล	3	11	24	-	-	-	-	112	201	-	-	-	-	-	-	-
สุราษฎร์ธานี	7	37	6	-	31	18	-	546	623	-	65	65	-	-	-	-
<b>รวมทั้งสิ้น</b>	<b>420</b>	<b>570</b>	<b>559</b>	<b>-</b>	<b>926</b>	<b>802</b>	<b>-</b>	<b>61,507</b>	<b>64,617</b>	<b>-</b>	<b>2,658</b>	<b>2,104</b>	<b>-</b>	<b>35</b>	<b>29</b>	<b>-</b>

ที่มา : สำนักงานคณะกรรมการการอาชีวศึกษา  
หมายเหตุ : ข้อมูล ณ วันที่ 30 สิงหาคม 2558

ตารางที่ 35 ผู้กำลังศึกษา ปีการศึกษา 2558 สังกัดสำนักงานคณะกรรมการการอาชีวศึกษา ระดับเทคโนโลยีบัณฑิต (ทลบ.)  
 จำแนกตามประเภทวิชา และจังหวัด

หน่วย : คน

จังหวัด / ภาค	จำนวน สถานศึกษา ( แห่ง )	จำนวนผู้กำลังศึกษา ปีการศึกษา 2558															
		รวม		เกษตรกรรม		คหกรรม		บริหารธุรกิจ		ศิลปกรรม		อุตสาหกรรม		อุตสาหกรรมท่องเที่ยว		เทคโนโลยีสารสนเทศฯ	
		ทลบ1	ทลบ2	ทลบ1	ทลบ2	ทลบ1	ทลบ2	ทลบ1	ทลบ2	ทลบ1	ทลบ2	ทลบ1	ทลบ2	ทลบ1	ทลบ2	ทลบ1	ทลบ2
กรุงเทพมหานคร	20	205	247	20	14	-	-	62	79	-	48	91	86	22	4	10	16
ภาคกลาง	120	360	213	-	-	-	-	52	-	-	-	291	191	7	8	10	14
กาญจนบุรี	6	-	-	-	-	-	-	-	-	-	-	-	-	-	-	-	-
จันทบุรี	4	23	-	-	-	-	-	-	-	-	-	23	-	-	-	-	-
ฉะเชิงเทรา	7	-	-	-	-	-	-	-	-	-	-	-	-	-	-	-	-
ชลบุรี	8	-	-	-	-	-	-	-	-	-	-	-	-	-	-	-	-
ชัยนาท	3	-	-	-	-	-	-	-	-	-	-	-	-	-	-	-	-
ตราด	3	-	-	-	-	-	-	-	-	-	-	-	-	-	-	-	-
นครนายก	3	-	-	-	-	-	-	-	-	-	-	-	-	-	-	-	-
นครปฐม	6	-	-	-	-	-	-	-	-	-	-	-	-	-	-	-	-
นนทบุรี	1	-	-	-	-	-	-	-	-	-	-	-	-	-	-	-	-
ปทุมธานี	3	54	27	-	-	-	-	14	-	-	-	40	27	-	-	-	-
ประจวบคีรีขันธ์	4	21	22	-	-	-	-	-	-	-	-	21	22	-	-	-	-
ปราจีนบุรี	4	23	22	-	-	-	-	-	-	-	-	23	22	-	-	-	-
พระนครศรีอยุธยา	8	37	21	-	-	-	-	-	-	-	-	30	13	7	8	-	-
เพชรบุรี	7	12	16	-	-	-	-	-	-	-	-	12	16	-	-	-	-
ระยอง	5	-	-	-	-	-	-	-	-	-	-	-	-	-	-	-	-
ราชบุรี	7	-	-	-	-	-	-	-	-	-	-	-	-	-	-	-	-
ลพบุรี	7	-	-	-	-	-	-	-	-	-	-	-	-	-	-	-	-
สมุทรปราการ	4	-	-	-	-	-	-	-	-	-	-	-	-	-	-	-	-
สมุทรสงคราม	3	20	15	-	-	-	-	-	-	-	-	20	15	-	-	-	-
สมุทรสาคร	3	10	14	-	-	-	-	-	-	-	-	-	-	-	-	10	14
สระแก้ว	3	-	-	-	-	-	-	-	-	-	-	-	-	-	-	-	-
สระบุรี	7	126	56	-	-	-	-	19	-	-	-	107	56	-	-	-	-
สิงห์บุรี	5	-	-	-	-	-	-	-	-	-	-	-	-	-	-	-	-
สุพรรณบุรี	6	34	20	-	-	-	-	19	-	-	-	15	20	-	-	-	-
อ่างทอง	3	-	-	-	-	-	-	-	-	-	-	-	-	-	-	-	-

ตารางที่ 35 (ต่อ)

หน่วย : คน

จังหวัด / ภาค	จำนวน สถานศึกษา ( แห่ง )	จำนวนผู้กำลังศึกษา ปีการศึกษา 2558																	
		รวม		เกมสกริม		คหกรรม		บริหารธุรกิจ		ศิลปกรรม		อุตสาหกรรม		อุตสาหกรรมท่องเที่ยว		เทคโนโลยีสารสนเทศฯ			
		ทอม 1	ทอม 2	ทอม 1	ทอม 2	ทอม 1	ทอม 2	ทอม 1	ทอม 2	ทอม 1	ทอม 2	ทอม 1	ทอม 2	ทอม 1	ทอม 2	ทอม 1	ทอม 2		
ภาคเหนือ	85	360	347	22	47	21	43	25	17	152	138	50	65	46	37				
กำแพงเพชร	4	16	-	-	-	-	-	-	-	16	-	-	-	-	-	-	-		
เชียงใหม่	8	33	11	-	-	21	-	-	-	-	-	12	11	-	-	-	-		
ตาก	4	85	172	22	47	-	-	25	17	-	46	38	54	-	-	-	8		
นครสวรรค์	7	34	14	-	-	-	-	-	-	34	14	-	-	-	-	-	-		
น่าน	4	-	-	-	-	-	-	-	-	-	-	-	-	-	-	-	-		
พะเยา	5	33	15	-	-	-	15	-	-	12	-	-	-	-	-	-	-		
พิจิตร	3	-	-	-	-	-	-	-	-	-	-	-	-	-	-	-	-		
พิษณุโลก	6	31	18	-	-	-	-	-	-	-	4	-	-	31	14	-	-		
เพชรบูรณ์	5	20	16	-	-	-	-	-	-	20	16	-	-	-	-	-	-		
แพร่	6	88	50	-	-	-	21	-	-	50	14	-	-	15	15	-	-		
แม่ฮ่องสอน	2	-	-	-	-	-	-	-	-	-	-	-	-	-	-	-	-		
ลำปาง	6	-	51	-	-	-	7	-	-	-	44	-	-	-	-	-	-		
ลำพูน	4	20	-	-	-	-	-	-	-	20	-	-	-	-	-	-	-		
สุโขทัย	6	-	-	-	-	-	-	-	-	-	-	-	-	-	-	-	-		
อุดรดิตถ์	4	-	-	-	-	-	-	-	-	-	-	-	-	-	-	-	-		
อุทัยธานี	3	-	-	-	-	-	-	-	-	-	-	-	-	-	-	-	-		

ตารางที่ 35 (ต่อ)

หน่วย : คน

จังหวัด / ภาค	จำนวน สถานศึกษา (แห่ง)	จำนวนผู้กำลังศึกษา ปีการศึกษา 2558																	
		รวม		เกษตรกรรม		คหกรรม		บริหารธุรกิจ		ศิลปกรรม		อุตสาหกรรม		อุตสาหกรรมท่องเที่ยว		เทคโนโลยีสารสนเทศฯ			
		ทอมย	ทอมย 2	ทอมย	ทอมย 2	ทอมย	ทอมย 2	ทอมย	ทอมย 2	ทอมย	ทอมย 2	ทอมย	ทอมย 2	ทอมย	ทอมย 2	ทอมย	ทอมย 2		
ภาคตะวันออกเฉียงเหนือ	115	772	652	-	-	-	-	227	172	-	-	512	454	-	-	33	26		
กาฬสินธุ์	6	30	28	-	-	-	-	-	-	-	-	30	28	-	-	-	-		
ขอนแก่น	11	17	75	-	-	-	-	-	21	-	-	17	54	-	-	-	-		
ชัยภูมิ	5	34	4	-	-	-	-	13	-	-	-	21	4	-	-	-	-		
นครพนม	3	16	-	-	-	-	-	16	-	-	-	-	-	-	-	-	-		
นครราชสีมา	12	45	-	-	-	-	-	10	-	-	-	35	-	-	-	-	-		
บึงกาฬ	2	55	-	-	-	-	-	-	-	-	-	33	-	-	-	22	-		
บุรีรัมย์	7	46	12	-	-	-	-	4	-	-	-	42	12	-	-	-	-		
มหาสารคาม	6	77	107	-	-	-	-	22	37	-	-	55	70	-	-	-	-		
มุกดาหาร	3	30	-	-	-	-	-	-	-	-	-	30	-	-	-	-	-		
ยโสธร	3	-	-	-	-	-	-	-	-	-	-	-	-	-	-	-	-		
ร้อยเอ็ด	8	59	75	-	-	-	-	28	30	-	-	31	45	-	-	-	-		
เลย	4	45	20	-	-	-	-	10	-	-	-	35	20	-	-	-	-		
ศรีสะเกษ	8	30	33	-	-	-	-	23	7	-	-	7	26	-	-	-	-		
สกลนคร	4	17	4	-	-	-	-	-	-	-	-	17	4	-	-	-	-		
สุรินทร์	8	20	19	-	-	-	-	-	-	-	-	20	19	-	-	-	-		
หนองคาย	3	84	104	-	-	-	-	14	18	-	-	59	60	-	-	11	26		
หนองบัวลำภู	2	19	16	-	-	-	-	11	-	-	-	8	16	-	-	-	-		
อำนาจเจริญ	2	18	-	-	-	-	-	17	-	-	-	1	-	-	-	-	-		
อุดรธานี	9	76	34	-	-	-	-	36	18	-	-	40	16	-	-	-	-		
อุบลราชธานี	9	54	121	-	-	-	-	23	41	-	-	31	80	-	-	-	-		

ตารางที่ 35 (ต่อ)

หน่วย : คน

จังหวัด / ภาค	จำนวน สถานศึกษา (แห่ง)	จำนวนผู้กำลังศึกษา ปีการศึกษา 2558																	
		รวม		เกษตรกรรม		คหกรรม		บริหารธุรกิจ		ศิลปกรรม		อุตสาหกรรม		อุตสาหกรรมท่องเที่ยว		เทคโนโลยีสารสนเทศฯ			
		ทลป 1	ทลป 2	ทลป 1	ทลป 2	ทลป 1	ทลป 2	ทลป 1	ทลป 2	ทลป 1	ทลป 2	ทลป 1	ทลป 2	ทลป 1	ทลป 2	ทลป 1	ทลป 2		
ภาคใต้	80	207	293	-	-	-	-	28	22	-	-	153	224	26	47	-	-		
กระบี่	5	26	-	-	-	-	10	-	-	-	16	-	-	-	-	-	-		
ชุมพร	7	-	-	-	-	-	-	-	-	-	-	-	-	-	-	-	-		
ตรัง	7	13	26	-	-	-	-	-	-	-	13	26	-	-	-	-	-		
นครศรีธรรมราช	11	65	60	-	-	-	18	22	-	-	47	38	-	-	-	-	-		
นราธิวาส	2	-	-	-	-	-	-	-	-	-	-	-	-	-	-	-	-		
ปัตตานี	6	-	-	-	-	-	-	-	-	-	-	-	-	-	-	-	-		
พังงา	4	-	-	-	-	-	-	-	-	-	-	-	-	-	-	-	-		
พัทลุง	6	-	-	-	-	-	-	-	-	-	-	-	-	-	-	-	-		
ภูเก็ต	4	26	47	-	-	-	-	-	-	-	-	-	-	26	47	-	-		
ยะลา	5	-	-	-	-	-	-	-	-	-	-	-	-	-	-	-	-		
ระนอง	3	-	-	-	-	-	-	-	-	-	-	-	-	-	-	-	-		
สงขลา	10	-	-	-	-	-	-	-	-	-	-	-	-	-	-	-	-		
สตูล	3	-	-	-	-	-	-	-	-	-	-	-	-	-	-	-	-		
สุราษฎร์ธานี	7	77	160	-	-	-	-	-	-	-	77	160	-	-	-	-	-		
<b>รวมทั้งสิ้น</b>	<b>420</b>	<b>1,904</b>	<b>1,752</b>	<b>42</b>	<b>61</b>	<b>21</b>	<b>413</b>	<b>316</b>	<b>25</b>	<b>65</b>	<b>1,199</b>	<b>1,093</b>	<b>105</b>	<b>124</b>	<b>99</b>	<b>93</b>			

ที่มา : สำนักงานคณะกรรมการการอาชีวศึกษา

หมายเหตุ : ข้อมูล ณ วันที่ 30 สิงหาคม 2558

ตารางที่ 36 ผู้กำลังศึกษา ปีการศึกษา 2558 ตั้งแต่วันที่สำนักงานคณะกรรมการการอาชีวศึกษา  
จำแนกตามระดับการศึกษา และคณะ / ประเภทวิชา

หน่วย : คน

คณะ / ประเภทวิชา	จำนวนผู้กำลังศึกษา ปีการศึกษา 2558									
	รวม	ปวช.1	ปวช.2	ปวช.3	ปวส.1	ปวส.2	ทลป.1	ทลป.2		
เกษตรกรรม	22,780	5,838	3,888	4,702	3,818	4,431	42	61		
คหกรรม	17,985	5,344	3,567	4,017	2,862	2,174	21	-		
เทคโนโลยีสารสนเทศและการสื่อสาร	6,320	1,354	856	415	1,751	1,752	99	93		
พาณิชยกรรม/บริหารธุรกิจ	222,757	51,156	40,489	45,184	40,473	44,726	413	316		
ประมง	1,649	220	156	144	570	559	-	-		
ศิลปกรรม	14,485	5,567	3,335	3,765	926	802	25	65		
อุตสาหกรรม	367,288	94,741	63,335	80,796	61,507	64,617	1,199	1,093		
อุตสาหกรรมท่องเที่ยว	20,506	6,839	4,133	4,543	2,658	2,104	105	124		
อุตสาหกรรมสิ่งทอ	266	89	113	-	35	29	-	-		
<b>รวมทั้งสิ้น</b>	<b>674,036</b>	<b>171,148</b>	<b>119,872</b>	<b>143,566</b>	<b>114,600</b>	<b>121,194</b>	<b>1,904</b>	<b>1,752</b>		

ที่มา : สำนักงานคณะกรรมการการอาชีวศึกษา  
หมายเหตุ : ข้อมูล ณ วันที่ 30 สิงหาคม 2558

# **สำนักงานคณะกรรมาธิการการศึกษาขั้นพื้นฐาน และสำนักการศึกษากรุงเทพมหานคร**

ตารางที่ 37 ผู้สำเร็จการศึกษา ปีการศึกษา 2557 และผู้เข้าศึกษาใหม่ ปีการศึกษา 2558 ตั้งกีด้านักงานคณะกรรมการการศึกษาขั้นพื้นฐาน และสำนักการศึกษากรุงเทพมหานคร จำนวนตามภาค และระดับการศึกษา

หน่วย : คน

จังหวัด / ภาค	จำนวน สถานศึกษา ( แห่ง )	จำนวนผู้สำเร็จการศึกษา ปีการศึกษา 2557					จำนวนผู้เข้าศึกษาใหม่ ปีการศึกษา 2558			
		รวม	ป.6	ม.3	ม.6	รวม	ม.1	ม.4	รวม	
กรุงเทพมหานคร	597	126,984	39,406	48,370	39,208	95,400	56,186	39,214		
ภาคกลาง	6,120	339,979	129,354	126,769	83,856	242,932	156,194	86,738		
ภาคเหนือ	6,839	240,987	94,445	85,282	61,260	165,243	103,436	61,807		
ภาคตะวันออกเฉียงเหนือ	13,464	532,022	224,117	188,588	119,317	345,005	218,785	126,220		
ภาคใต้	4,344	185,646	87,915	59,344	38,387	120,264	78,293	41,971		
<b>รวมทั้งสิ้น</b>	<b>31,364</b>	<b>1,425,618</b>	<b>575,237</b>	<b>508,353</b>	<b>342,028</b>	<b>968,844</b>	<b>612,894</b>	<b>355,950</b>		

ที่มา : 1. สำนักงานคณะกรรมการการศึกษาขั้นพื้นฐาน

2. สำนักการศึกษากรุงเทพมหานคร

หมายเหตุ : ข้อมูล ณ วันที่ 30 สิงหาคม 2558

ตารางที่ 38 ผู้สำเร็จการศึกษา ปีการศึกษา 2557 สังกัดสำนักงานคณะกรรมการการศึกษาขั้นพื้นฐาน และสำนักงานศึกษา กรุงเทพมหานคร จำแนกตามระดับการศึกษา และจังหวัด

หน่วย : คน

จังหวัด / ภาค	จำนวน สถานศึกษา (แห่ง)	จำนวนผู้สำเร็จการศึกษา ปีการศึกษา 2557			
		รวม	ป.6	ม.3	ม.6
กรุงเทพมหานคร	597	126,984	39,406	48,370	39,208
ภาคกลาง	6,120	339,979	129,354	126,769	83,856
กาญจนบุรี	455	19,794	8,507	6,970	4,317
จันทบุรี	220	11,067	4,338	3,705	3,024
ฉะเชิงเทรา	328	16,171	6,780	5,945	3,446
ชลบุรี	307	26,185	9,294	10,228	6,663
ชัยนาท	199	6,152	2,608	2,204	1,340
ตราด	128	5,707	2,309	2,071	1,327
นครนายก	147	5,778	2,298	2,167	1,313
นครปฐม	282	19,679	7,202	7,146	5,331
นนทบุรี	116	18,939	4,990	7,872	6,077
ปทุมธานี	191	21,981	7,311	8,537	6,133
ประจวบคีรีขันธ์	231	9,408	3,509	4,017	1,882
ปราจีนบุรี	264	9,269	3,777	3,360	2,132
พระนครศรีอยุธยา	383	17,305	7,131	6,368	3,806
เพชรบุรี	252	9,524	3,338	3,576	2,610
ระยอง	225	17,581	7,121	6,790	3,670
ราชบุรี	358	16,259	6,550	5,883	3,826
ลพบุรี	353	13,979	5,643	4,575	3,761
สมุทรปราการ	168	25,673	8,587	9,919	7,167
สมุทรสงคราม	83	4,158	1,393	1,765	1,000
สมุทรสาคร	115	9,230	4,272	3,070	1,888
สระแก้ว	285	11,942	5,600	4,072	2,270
สระบุรี	290	13,785	5,309	5,339	3,137
สิงห์บุรี	131	4,716	1,735	1,782	1,199
สุพรรณบุรี	442	18,645	7,280	6,785	4,580
อ่างทอง	167	7,052	2,472	2,623	1,957

ตารางที่ 38 (ต่อ)

หน่วย : คน

จังหวัด / ภาค	จำนวน สถานศึกษา ( แห่ง )	จำนวนผู้สำเร็จการศึกษา ปีการศึกษา 2557			
		รวม	ป.6	ม.3	ม.6
<b>ภาคเหนือ</b>	<b>6,839</b>	<b>240,987</b>	<b>94,445</b>	<b>85,282</b>	<b>61,260</b>
กำแพงเพชร	428	16,069	6,495	5,732	3,842
เชียงราย	645	25,322	10,472	8,704	6,146
เชียงใหม่	759	29,686	13,631	9,667	6,388
ตาก	256	12,764	5,679	4,456	2,629
นครสวรรค์	564	19,006	7,363	6,964	4,679
น่าน	384	11,625	3,993	4,054	3,578
พะเยา	262	10,117	3,221	3,689	3,207
พิจิตร	346	11,272	4,271	3,991	3,010
พิษณุโลก	477	18,037	6,716	6,649	4,672
เพชรบูรณ์	551	19,087	7,060	7,169	4,858
แพร่	278	9,093	3,020	3,336	2,737
แม่ฮ่องสอน	332	7,307	3,543	2,436	1,328
ลำปาง	422	13,258	4,740	4,612	3,906
ลำพูน	256	7,648	2,747	2,546	2,355
สุโขทัย	342	12,534	4,765	4,527	3,242
อุดรดิตถ์	300	10,199	3,508	3,966	2,725
อุทัยธานี	237	7,963	3,221	2,784	1,958
<b>ภาคตะวันออกเฉียงเหนือ</b>	<b>13,464</b>	<b>532,022</b>	<b>224,117</b>	<b>188,588</b>	<b>119,317</b>
กาฬสินธุ์	614	23,196	9,093	8,434	5,669
ขอนแก่น	1,093	40,157	14,976	14,547	10,634
ชัยภูมิ	756	24,601	12,063	7,769	4,769
นครพนม	498	20,342	8,395	7,648	4,299
นครราชสีมา	1,373	53,732	25,108	17,774	10,850
บุรีรัมย์	910	43,003	17,825	15,370	9,808
บึงกาฬ	229	10,718	4,668	3,780	2,270
มหาสารคาม	609	21,782	8,788	7,450	5,544
มุกดาหาร	277	9,894	3,733	3,691	2,470
ยโสธร	409	13,250	4,999	5,135	3,116

ตารางที่ 38 (ต่อ)

หน่วย : คน

จังหวัด / ภาค	จำนวน สถานศึกษา ( แห่ง )	จำนวนผู้สำเร็จการศึกษา ปีการศึกษา 2557			
		รวม	ป.6	ม.3	ม.6
ร้อยเอ็ด	856	32,292	12,154	12,012	8,126
เลย	477	14,358	6,214	4,889	3,255
ศรีสะเกษ	918	35,302	15,485	12,062	7,755
สกลนคร	662	29,878	12,748	10,851	6,279
สุรินทร์	838	39,136	16,666	13,732	8,738
หนองคาย	310	13,342	5,366	4,784	3,192
หนองบัวลำภู	340	12,805	5,687	4,433	2,685
อำนาจเจริญ	281	11,016	4,062	4,150	2,804
อุดรธานี	869	37,125	15,864	13,516	7,745
อุบลราชธานี	1,145	46,093	20,223	16,561	9,309
<b>ภาคใต้</b>	<b>4,344</b>	<b>185,646</b>	<b>87,915</b>	<b>59,344</b>	<b>38,387</b>
กระบี่	236	10,676	4,937	3,406	2,333
ชุมพร	269	12,552	5,034	5,168	2,350
ตรัง	309	14,097	5,448	4,678	3,971
นครศรีธรรมราช	800	32,456	13,409	11,887	7,160
นราธิวาส	361	14,036	9,581	2,560	1,895
ปัตตานี	339	12,042	8,770	1,881	1,391
พังงา	174	5,831	2,658	1,982	1,191
พัทลุง	268	10,928	4,521	3,579	2,828
ภูเก็ต	58	5,996	2,049	2,258	1,689
ยะลา	225	8,757	6,258	1,436	1,063
ระนอง	93	4,571	1,960	1,674	937
สงขลา	517	25,155	11,069	8,372	5,714
สตูล	174	6,558	3,482	1,926	1,150
สุราษฎร์ธานี	521	21,991	8,739	8,537	4,715
<b>รวมทั้งสิ้น</b>	<b>31,364</b>	<b>1,425,618</b>	<b>575,237</b>	<b>508,353</b>	<b>342,028</b>

ที่มา : 1. สำนักงานคณะกรรมการการศึกษาขั้นพื้นฐาน

2. สำนักงานการศึกษากรุงเทพมหานคร

หมายเหตุ : ข้อมูล ณ วันที่ 30 สิงหาคม 2558

ตารางที่ 39 ผู้กำลังศึกษา ปีการศึกษา 2558 สังกัดสำนักงานคณะกรรมการการศึกษาขั้นพื้นฐาน  
และสำนักงานศึกษากรุงเทพมหานคร จำแนกตามระดับการศึกษา และจังหวัด

หน่วย : คน

จังหวัด / ภาค	จำนวน สถานศึกษา ( แห่ง )	จำนวนผู้กำลังศึกษา ปีการศึกษา 2558							
		รวม	ป.6	ม.1	ม.2	ม.3	ม.4	ม.5	ม.6
กรุงเทพมหานคร	597	325,383	40,919	56,186	54,187	55,392	39,214	37,559	41,926
ภาคกลาง	6,120	844,191	133,538	156,194	148,202	146,822	86,738	82,188	90,509
กาญจนบุรี	455	49,506	8,789	9,863	8,935	8,354	4,677	4,325	4,563
จันทบุรี	220	28,400	4,648	4,917	4,753	4,448	3,227	3,105	3,302
ฉะเชิงเทรา	328	38,213	7,014	7,112	6,711	6,659	3,354	3,580	3,783
ชลบุรี	307	67,800	9,645	13,075	12,273	11,842	6,907	6,773	7,285
ชัยนาท	199	16,251	2,728	2,953	2,759	2,926	1,652	1,505	1,728
ตราด	128	13,462	2,339	2,558	2,465	2,365	1,262	1,197	1,276
นครนายก	147	13,738	2,383	2,444	2,484	2,495	1,364	1,235	1,333
นครปฐม	282	48,987	7,672	8,615	8,194	8,510	5,444	5,042	5,510
นนทบุรี	116	47,687	4,863	8,574	8,311	8,087	5,813	5,743	6,296
ปทุมธานี	191	54,236	7,231	9,942	9,411	9,336	6,226	5,768	6,322
ประจวบคีรีขันธ์	231	23,486	4,117	4,562	4,378	4,423	2,227	1,878	1,901
ปราจีนบุรี	264	23,599	3,873	4,117	4,204	4,007	2,541	2,317	2,540
พระนครศรีอยุธยา	383	41,444	7,127	8,369	7,584	7,109	3,889	3,369	3,997
เพชรบุรี	252	25,878	3,469	4,623	4,239	4,442	2,879	2,752	3,474
ระยอง	225	42,464	7,379	8,080	7,745	7,693	3,866	3,790	3,911
ราชบุรี	358	40,376	6,786	7,557	7,174	7,012	3,911	3,701	4,235
ลพบุรี	353	36,680	5,728	6,519	6,136	6,049	4,115	3,958	4,175
สมุทรปราการ	168	64,635	8,701	12,053	11,355	11,135	7,083	6,617	7,691
สมุทรสงคราม	83	9,849	1,379	1,734	1,684	2,037	979	941	1,095
สมุทรสาคร	115	21,951	4,357	4,167	3,762	3,923	1,941	1,854	1,947
สระแก้ว	285	27,279	5,787	4,754	4,642	4,544	2,594	2,422	2,536
สระบุรี	290	34,521	5,269	6,660	6,372	6,441	3,299	3,055	3,425
สิงห์บุรี	131	11,475	1,896	1,999	1,999	2,055	1,142	1,140	1,244
สุพรรณบุรี	442	45,570	7,781	8,079	7,736	7,994	4,592	4,455	4,933
อ่างทอง	167	16,704	2,577	2,868	2,896	2,936	1,754	1,666	2,007

ตารางที่ 39 (ต่อ)

หน่วย : คน

จังหวัด / ภาค	จำนวน สถานศึกษา (แห่ง)	จำนวนผู้กำลังศึกษา ปีการศึกษา 2558							
		รวม	ป.6	ม.1	ม.2	ม.3	ม.4	ม.5	ม.6
<b>ภาคเหนือ</b>	<b>6,839</b>	<b>591,518</b>	<b>97,306</b>	<b>103,436</b>	<b>100,831</b>	<b>100,585</b>	<b>61,807</b>	<b>60,853</b>	<b>66,700</b>
กำแพงเพชร	428	41,311	6,583	7,610	7,144	7,091	4,314	4,136	4,433
เชียงราย	645	60,639	10,815	10,455	10,295	10,393	6,119	5,978	6,584
เชียงใหม่	759	73,580	14,165	13,386	12,522	12,257	6,851	6,742	7,657
ตาก	256	32,408	5,942	6,195	5,838	5,400	3,140	2,902	2,991
นครสวรรค์	564	48,871	7,584	8,611	8,563	8,714	5,009	5,026	5,364
น่าน	384	27,094	4,187	4,114	4,302	4,335	3,241	3,263	3,652
พะเยา	262	23,993	3,191	3,826	3,874	3,996	2,903	2,966	3,237
พิจิตร	346	27,783	4,245	5,093	4,770	4,756	2,947	2,824	3,148
พิจนุโลก	477	45,773	6,968	8,162	7,821	7,816	5,090	4,668	5,248
เพชรบูรณ์	551	49,639	7,859	8,411	8,476	8,719	5,507	5,132	5,535
แพร่	278	20,691	2,982	3,414	3,429	3,506	2,276	2,359	2,725
แม่ฮ่องสอน	332	18,244	3,589	3,391	3,188	3,109	1,629	1,636	1,702
ลำปาง	422	30,181	4,615	5,181	5,078	5,141	3,056	3,221	3,889
ลำพูน	256	19,090	2,749	3,154	3,017	3,043	2,168	2,341	2,618
สุโขทัย	342	30,698	5,008	5,156	5,319	5,209	3,347	3,331	3,328
อุดรดิตถ์	300	22,944	3,540	4,026	3,981	3,930	2,376	2,507	2,584
อุทัยธานี	237	18,579	3,284	3,251	3,214	3,170	1,834	1,821	2,005
<b>ภาคตะวันออกเฉียงเหนือ</b>	<b>13,464</b>	<b>1,257,795</b>	<b>220,298</b>	<b>218,785</b>	<b>214,658</b>	<b>220,116</b>	<b>126,220</b>	<b>123,977</b>	<b>133,741</b>
กาฬสินธุ์	614	54,905	9,020	9,100	8,978	9,417	6,046	5,978	6,366
ขอนแก่น	1,093	94,291	14,664	15,761	15,580	16,284	10,586	10,119	11,297
ชัยภูมิ	756	57,173	11,693	10,162	9,629	9,515	5,455	5,257	5,462
นครพนม	498	48,774	8,210	8,724	8,485	8,945	5,030	4,627	4,753
นครราชสีมา	1,373	125,202	25,567	22,249	21,988	21,198	11,255	11,039	11,906
บุรีรัมย์	910	103,113	17,508	19,041	18,371	17,740	9,919	9,954	10,580
บึงกาฬ	229	28,143	4,893	4,655	4,729	5,217	2,990	2,710	2,949
มหาสารคาม	609	51,587	8,506	8,266	8,250	8,810	5,723	5,839	6,193
มุกดาหาร	277	23,888	3,711	4,131	4,065	4,200	2,674	2,425	2,682
ยโสธร	409	32,039	5,072	5,385	5,499	5,761	3,608	3,361	3,353

# ตารางที่ 39 (ต่อ)

หน่วย : คน

จังหวัด / ภาค	จำนวน สถานศึกษา ( แห่ง )	จำนวนผู้กำลังศึกษา ปีการศึกษา 2558							
		รวม	ป.6	ม.1	ม.2	ม.3	ม.4	ม.5	ม.6
ร้อยเอ็ด	856	74,940	11,998	12,073	12,008	13,150	8,074	8,157	9,480
เลย	477	34,621	6,216	6,367	6,011	5,707	3,536	3,318	3,466
ศรีสะเกษ	918	80,909	15,123	13,122	13,585	13,634	8,252	8,232	8,961
สกลนคร	662	72,210	12,645	13,139	12,566	12,976	7,012	6,739	7,133
สุรินทร์	838	94,893	15,818	16,860	16,243	17,363	9,019	9,272	10,318
หนองคาย	310	32,929	5,263	5,669	5,722	6,099	3,438	3,329	3,409
หนองบัวลำภู	340	31,030	5,473	5,482	5,362	5,451	2,929	3,036	3,297
อำนาจเจริญ	281	25,017	3,816	4,213	4,250	4,341	2,800	2,767	2,830
อุดรธานี	869	88,357	15,371	15,950	15,366	16,177	8,214	8,144	9,135
อุบลราชธานี	1,145	103,774	19,731	18,436	17,971	18,131	9,660	9,674	10,171
<b>ภาคใต้</b>	<b>4,344</b>	<b>436,138</b>	<b>88,145</b>	<b>78,293</b>	<b>73,659</b>	<b>71,592</b>	<b>41,971</b>	<b>40,294</b>	<b>42,184</b>
กระบี่	236	25,937	5,042	4,819	4,341	4,040	2,573	2,564	2,558
ชุมพร	269	30,388	5,074	5,783	5,711	5,541	2,911	2,665	2,703
ตรัง	309	34,321	5,354	6,083	5,715	5,454	3,783	3,815	4,117
นครศรีธรรมราช	800	79,932	13,321	14,865	14,309	14,352	7,481	7,506	8,098
นราธิวาส	361	27,233	9,983	4,091	3,670	3,349	2,243	1,965	1,932
ปัตตานี	339	20,308	8,296	2,781	2,592	2,518	1,411	1,311	1,399
พังงา	174	14,981	2,764	2,884	2,869	2,737	1,263	1,264	1,200
พัทลุง	268	26,396	4,493	4,451	4,323	4,219	2,914	2,899	3,097
ภูเก็ต	58	16,514	2,141	3,194	2,926	2,848	1,911	1,712	1,782
ยะลา	225	16,015	6,641	2,161	2,003	1,976	1,163	1,040	1,031
ระนอง	93	10,975	1,926	2,085	1,911	1,880	1,011	1,028	1,134
สงขลา	517	61,092	11,007	10,995	10,618	10,472	6,101	5,776	6,123
สตูล	174	16,488	3,280	3,301	2,757	2,734	1,530	1,384	1,502
สุราษฎร์ธานี	521	55,558	8,823	10,800	9,914	9,472	5,676	5,365	5,508
<b>รวมทั้งสิ้น</b>	<b>31,364</b>	<b>3,455,025</b>	<b>580,206</b>	<b>612,894</b>	<b>591,537</b>	<b>594,507</b>	<b>355,950</b>	<b>344,871</b>	<b>375,060</b>

ที่มา : 1. สำนักงานคณะกรรมการการศึกษาขั้นพื้นฐาน

2. สำนักงานการศึกษากรุงเทพมหานคร

หมายเหตุ : ข้อมูล ณ วันที่ 30 สิงหาคม 2558

# สำนักงานคณะกรรมการ ส่งเสริมการศึกษาเอกชน

ตารางที่ 40 ผู้สำเร็จการศึกษา ปีการศึกษา 2557 และผู้เข้าศึกษาใหม่ ปีการศึกษา 2558 สังกัดสำนักงานคณะกรรมการส่งเสริม  
การศึกษาเอกชน จำนวนตามภาค และระดับการศึกษา

หน่วย : คน

จังหวัด / ภาค	จำนวน สถานศึกษา ( แห่ง )	จำนวนผู้สำเร็จการศึกษา ปีการศึกษา 2557						จำนวนผู้เข้าศึกษาใหม่ ปีการศึกษา 2558					
		รวม	ป.6	ม.3	ม.6	ปวช.	ปวส.	รวม	ม.1	ม.4	ปวช.1	ปวส.1	
กรุงเทพมหานคร	569	80,001	26,271	12,234	8,154	22,521	10,821	57,668	13,702	9,539	20,869	13,558	
ภาคกลาง	824	119,519	50,444	27,419	11,024	20,445	10,187	72,278	27,522	11,453	19,241	14,062	
ภาคเหนือ	528	58,706	23,408	14,498	8,772	7,884	4,144	31,752	14,742	7,628	5,915	3,467	
ภาคตะวันออกเฉียงเหนือ	785	73,807	26,754	14,266	4,911	20,215	7,661	52,504	15,031	5,450	24,095	7,928	
ภาคใต้	850	101,537	28,542	38,262	24,840	6,252	3,641	73,540	41,769	23,449	5,158	3,164	
<b>รวมทั้งสิ้น</b>	<b>3,556</b>	<b>433,570</b>	<b>155,419</b>	<b>106,679</b>	<b>57,701</b>	<b>77,317</b>	<b>36,454</b>	<b>287,742</b>	<b>112,766</b>	<b>57,519</b>	<b>75,278</b>	<b>42,179</b>	

ที่มา : สำนักงานคณะกรรมการส่งเสริมการศึกษาเอกชน

หมายเหตุ : ข้อมูล ณ วันที่ 30 สิงหาคม 2558

ตารางที่ 41 ผู้สำเร็จการศึกษา ปีการศึกษา 2557 สังกัดสำนักงานคณะกรรมการ  
ส่งเสริมการศึกษาเอกชน จำแนกตามระดับการศึกษา และจังหวัด

หน่วย : คน

จังหวัด / ภาค	จำนวน สถานศึกษา (แห่ง)	จำนวนผู้สำเร็จการศึกษา ปีการศึกษา 2557					
		รวม	ป.6	ม.3	ม.6	ปวช.	ปวส.
กรุงเทพมหานคร	569	80,001	26,271	12,234	8,154	22,521	10,821
ภาคกลาง	824	119,519	50,444	27,419	11,024	20,445	10,187
กาญจนบุรี	25	2,062	1,432	296	52	161	121
จันทบุรี	22	3,736	1,607	1,206	454	329	140
ฉะเชิงเทรา	24	3,470	1,386	1,045	489	404	146
ชลบุรี	104	24,497	6,864	4,142	1,504	6,509	5,478
ชัยนาท	9	412	302	44	-	32	34
ตราด	7	504	417	87	-	-	-
นครนายก	14	1,447	387	468	163	316	113
นครปฐม	44	7,558	2,864	2,136	1,420	531	607
นนทบุรี	78	12,418	5,072	2,445	1,544	2,587	770
ปทุมธานี	74	6,986	3,981	1,014	432	1,093	466
ประจวบคีรีขันธ์	30	4,193	1,851	1,235	754	305	48
ปราจีนบุรี	25	4,926	1,906	1,371	540	549	560
พระนครศรีอยุธยา	33	5,602	2,577	1,013	179	1,123	710
เพชรบุรี	21	2,578	1,247	853	317	84	77
ระยอง	27	3,833	1,667	632	358	1,176	-
ราชบุรี	34	7,973	3,248	2,256	1,117	1,352	-
ลพบุรี	39	7,612	2,680	2,665	512	1,755	-
สมุทรปราการ	96	10,546	5,381	2,416	1,026	1,049	674
สมุทรสงคราม	11	521	401	120	-	-	-
สมุทรสาคร	20	1,894	965	518	78	333	-
สระแก้ว	12	1,574	699	492	-	301	82
สระบุรี	25	1,925	1,416	131	-	313	65
สิงห์บุรี	14	730	553	166	-	11	-
สุพรรณบุรี	28	1,766	1,121	394	25	130	96
อ่างทอง	8	756	420	274	60	2	-

ตารางที่ 41 (ต่อ)

หน่วย : คน

จังหวัด / ภาค	จำนวน สถานศึกษา ( แห่ง )	จำนวนผู้สำเร็จการศึกษา ปีการศึกษา 2557					
		รวม	ป.6	ม.3	ม.6	ปวช.	ปวส.
<b>ภาคเหนือ</b>	<b>528</b>	<b>58,706</b>	<b>23,408</b>	<b>14,498</b>	<b>8,772</b>	<b>7,884</b>	<b>4,144</b>
กำแพงเพชร	36	2,235	1,684	293	-	191	67
เชียงราย	57	5,631	1,982	1,288	641	1,006	714
เชียงใหม่	127	17,096	4,354	4,399	4,114	2,376	1,853
ตาก	20	1,665	886	549	209	21	-
นครสวรรค์	54	5,807	2,864	1,750	737	404	52
น่าน	15	681	355	218	108	-	-
พะเยา	17	2,070	852	246	282	583	107
พิจิตร	19	1,852	1,139	472	80	119	42
พิจนุโลก	15	3,314	1,654	746	300	426	188
เพชรบูรณ์	52	6,929	3,028	1,925	570	1,110	296
แพร่	21	1,218	693	289	193	41	2
แม่ฮ่องสอน	6	181	157	24	-	-	-
ลำปาง	31	5,977	1,643	1,528	1,234	1,008	564
ลำพูน	25	1,468	812	306	166	184	-
สุโขทัย	10	400	354	45	-	1	-
อุดรดิษฐ์	10	1,321	519	294	94	414	-
อุทัยธานี	13	861	432	126	44	-	259
<b>ภาคตะวันออกเฉียงเหนือ</b>	<b>785</b>	<b>73,807</b>	<b>26,754</b>	<b>14,266</b>	<b>4,911</b>	<b>20,215</b>	<b>7,661</b>
กาฬสินธุ์	54	3,399	1,617	416	45	1,026	295
ขอนแก่น	115	8,342	3,349	1,328	534	2,204	927
ชัยภูมิ	33	2,347	905	197	-	804	441
นครพนม	20	2,006	414	34	-	1,071	487
นครราชสีมา	108	11,422	5,136	3,181	1,022	1,636	447
บึงกาฬ	16	1,736	384	27	-	1,169	156
บุรีรัมย์	31	3,691	1,643	733	307	705	303
มหาสารคาม	31	1,794	1,026	443	206	82	37
มุกดาหาร	9	691	307	-	-	234	150

# ตารางที่ 41 (ต่อ)

หน่วย : คน

จังหวัด / ภาค	จำนวน สถานศึกษา (แห่ง)	จำนวนผู้สำเร็จการศึกษา ปีการศึกษา 2557					
		รวม	ป.6	ม.3	ม.6	ปวช.	ปวส.
ยโสธร	18	1,931	394	230	97	1,068	142
ร้อยเอ็ด	57	4,123	1,490	1,004	211	913	505
เลย	23	1,737	969	481	214	73	-
ศรีสะเกษ	26	5,478	1,398	1,705	789	1,251	335
สกลนคร	47	5,337	1,410	702	100	1,877	1,248
สุรินทร์	10	536	197	138	76	103	22
หนองคาย	23	2,198	677	209	-	869	443
หนองบัวลำภู	19	1,376	425	230	55	492	174
อำนาจเจริญ	11	737	256	89	61	331	-
อุดรธานี	53	8,547	2,480	1,212	209	3,345	1,301
อุบลราชธานี	81	6,379	2,277	1,907	985	962	248
<b>ภาคใต้</b>	<b>850</b>	<b>101,537</b>	<b>28,542</b>	<b>38,262</b>	<b>24,840</b>	<b>6,252</b>	<b>3,641</b>
กระบี่	41	3,251	1,633	1,043	520	37	18
ชุมพร	19	1,417	862	276	91	156	32
ตรัง	32	5,259	2,494	1,680	843	203	39
นครศรีธรรมราช	135	11,440	3,531	3,562	1,376	2,322	649
นราธิวาส	82	11,959	1,641	6,015	4,303	-	-
ปัตตานี	109	16,962	1,967	8,257	6,712	-	26
พังงา	16	867	475	223	169	-	-
พัทลุง	38	2,231	743	895	467	52	74
ภูเก็ต	18	2,641	1,209	698	358	201	175
ยะลา	74	10,755	1,555	5,210	3,923	67	-
ระนอง	10	556	400	105	41	10	-
สงขลา	162	24,047	7,390	7,598	4,315	2,496	2,248
สตูล	41	3,415	1,024	1,314	1,016	21	40
สุราษฎร์ธานี	73	6,737	3,618	1,386	706	687	340
<b>รวมทั้งสิ้น</b>	<b>3,556</b>	<b>433,570</b>	<b>155,419</b>	<b>106,679</b>	<b>57,701</b>	<b>77,317</b>	<b>36,454</b>

ที่มา : สำนักงานคณะกรรมการส่งเสริมการศึกษาเอกชน

หมายเหตุ : ข้อมูล ณ วันที่ 30 สิงหาคม 2558

ตารางที่ 42 ผู้สำเร็จการศึกษา 2557 สังกัดสำนักงานคณะกรรมการส่งเสริมการศึกษาเอกชน ระดับประกาศนียบัตรวิชาชีพ (ปวช.)  
 จำแนกตามประเภทวิชา และจังหวัด

หน่วย : คน

จังหวัด / ภาค	จำนวน สถานศึกษา (แห่ง)	รวมทั้งสิ้น	จำนวนผู้สำเร็จการศึกษา ปีการศึกษา 2557						คหกรรม	อุตสาหกรรม การท่องเที่ยว
			พาณิชยกรรม	ช่างอุตสาหกรรม	เกษตรกรรม	ศิลปกรรม	ศิลปกรรม	คหกรรม		
กรุงเทพมหานคร	76	22,521	17,342	3,759	-	630	30	760		
ภาคกลาง	103	20,445	13,142	6,437	-	279	55	532		
กาญจนบุรี	3	161	119	42	-	-	-	-		
จันทบุรี	3	329	287	38	-	-	-	4		
ฉะเชิงเทรา	5	404	313	91	-	-	-	-		
ชลบุรี	23	6,509	4,158	2,130	-	54	-	167		
ชัยนาท	1	32	32	-	-	-	-	-		
ตราด	-	-	-	-	-	-	-	-		
นครนายก	2	316	208	108	-	-	-	-		
นครปฐม	6	531	345	156	-	-	-	30		
นนทบุรี	10	2,587	2,134	55	-	196	55	147		
ปทุมธานี	5	1,093	541	552	-	-	-	-		
ประจวบคีรีขันธ์	2	305	250	32	-	-	-	23		
ปราจีนบุรี	4	549	410	139	-	-	-	-		
พระนครศรีอยุธยา	5	1,123	660	438	-	-	-	25		
เพชรบุรี	1	84	84	-	-	-	-	-		
ระยอง	6	1,176	796	380	-	-	-	-		
ราชบุรี	5	1,352	737	615	-	-	-	-		

ตารางที่ 42 (ต่อ)

หน่วย : คน

จังหวัด / ภาค	จำนวน สถานศึกษา ( แห่ง )	รวมทั้งดิน	จำนวนผู้สำเร็จการศึกษา ปีการศึกษา 2557					
			พาณิชยกรรม	ช่างอุตสาหกรรม	เกษตรกรรม	ศิลปกรรม	คหกรรม	อุตสาหกรรม การท่องเที่ยว
ดพบรี	6	1,755	866	872	-	11	-	6
สมุทรปราการ	6	1,049	694	290	-	-	-	65
สมุทรสงคราม	-	-	-	-	-	-	-	-
สมุทรสาคร	1	333	124	209	-	-	-	-
สระแก้ว	3	301	150	151	-	-	-	-
สระบุรี	3	313	139	139	-	-	-	35
สิงห์บุรี	1	11	11	-	-	-	-	-
สุพรรณบุรี	1	130	82	-	-	18	-	30
อ่างทอง	1	2	2	-	-	-	-	-
<b>ภาคเหนือ</b>	<b>52</b>	<b>7,884</b>	<b>4,310</b>	<b>3,147</b>	<b>-</b>	<b>84</b>	<b>-</b>	<b>343</b>
กำแพงเพชร	1	191	151	40	-	-	-	-
ชัยนาท	7	1,006	723	218	-	-	-	65
เชียงใหม่	11	2,376	893	1,171	-	84	-	228
ตาก	1	21	21	-	-	-	-	-
นครสวรรค์	6	404	338	66	-	-	-	-
น่าน	-	-	-	-	-	-	-	-
พะเยา	4	583	369	214	-	-	-	-
พิจิตร	2	119	119	-	-	-	-	-

ตารางที่ 42 (ต่อ)

หน่วย : คน

จังหวัด / ภาค	จำนวน สถานศึกษา ( แห่ง )	รวมทั้งสิ้น	จำนวนผู้สำเร็จการศึกษา ปีการศึกษา 2557						คหกรรม	อุตสาหกรรม การท่องเที่ยว
			พาณิชยกรรม	ช่างอุตสาหกรรม	เกษตรกรรม	ศิลปกรรม	คหกรรม	อุตสาหกรรม การท่องเที่ยว		
พินิจ โลก	2	426	320	93	-	-	-	-	13	
เพชรบูรณ์	8	1,110	667	430	-	-	-	-	13	
แพร่	2	41	41	-	-	-	-	-	-	
แม่ฮ่องสอน	-	-	-	-	-	-	-	-	-	
ต่างปาง	4	1,008	377	607	-	-	-	-	24	
ลำพูน	2	184	81	103	-	-	-	-	-	
สุโขทัย	1	1	1	-	-	-	-	-	-	
อุดรดิตถ์	1	414	209	205	-	-	-	-	-	
อุทัยธานี	-	-	-	-	-	-	-	-	-	
<b>ภาคตะวันออกเฉียงเหนือ</b>	<b>160</b>	<b>20,215</b>	<b>11,420</b>	<b>8,664</b>	<b>-</b>	<b>3</b>	<b>6</b>	<b>122</b>		
กาฬสินธุ์	11	1,026	636	390	-	-	-	-		
ขอนแก่น	13	2,204	1,244	960	-	-	-	-		
ชัยภูมิ	11	804	431	344	-	-	-	29		
นครพนม	9	1,071	683	388	-	-	-	-		
นครราชสีมา	11	1,636	1,063	567	-	-	-	6		
บึงกาฬ	5	1,169	722	447	-	-	-	-		
บุรีรัมย์	5	705	339	366	-	-	-	-		
มหาสารคาม	2	82	53	29	-	-	-	-		
มุกดาหาร	3	234	184	50	-	-	-	-		

ตารางที่ 42 (ต่อ)

หน่วย : คน

จังหวัด / ภาค	จำนวน สถานศึกษา ( แห่ง )	รวมทั้งสิ้น	จำนวนผู้สำเร็จการศึกษา ปีการศึกษา 2557						อุตสาหกรรม การท่องเที่ยว
			พาณิชยกรรม	ช่างอุตสาหกรรม	เกษตรกรรม	ศิลปกรรม	คหกรรม	อุตสาหกรรม	
ยโสธร	7	1,068	539	498	-	-	-	-	31
ร้อยเอ็ด	11	913	550	327	-	-	-	-	36
เดช	2	73	25	48	-	-	-	-	-
ศรีสะเกษ	9	1,251	709	536	-	-	-	6	-
สกลนคร	20	1,877	923	931	-	3	-	-	20
สุรินทร์	1	103	60	43	-	-	-	-	-
หนองคาย	7	869	564	305	-	-	-	-	-
หนองบัวลำภู	2	492	292	200	-	-	-	-	-
อำนาจเจริญ	3	331	230	101	-	-	-	-	-
อุดรธานี	17	3,345	1,635	1,710	-	-	-	-	-
อุบลราชธานี	11	962	538	424	-	-	-	-	-
<b>ภาคใต้</b>	<b>51</b>	<b>6,252</b>	<b>4,181</b>	<b>1,569</b>	<b>-</b>	<b>-</b>	<b>-</b>	<b>-</b>	<b>502</b>
กระบี่	2	37	36	-	-	-	-	-	1
ชุมพร	2	156	156	-	-	-	-	-	-
ตรัง	3	203	132	47	-	-	-	-	24
นครศรีธรรมราช	16	2,322	1,329	578	-	-	-	-	415
นราธิวาส	-	-	-	-	-	-	-	-	-
ปัตตานี	1	-	-	-	-	-	-	-	-

ตารางที่ 42 (ต่อ)

หน่วย : คน

จังหวัด / ภาค	จำนวน สถานศึกษา ( แห่ง )	รวมทั้งสิ้น	จำนวนผู้สำเร็จการศึกษา ปีการศึกษา 2557						คหกรรม	อุตสาหกรรม การท่องเที่ยว
			พาณิชยกรรม	ช่างอุตสาหกรรม	เกษตรกรรม	ศิลปกรรม	คหกรรม	อุตสาหกรรม การท่องเที่ยว		
พังงา	-	-	-	-	-	-	-	-	-	-
พัทลุง	1	52	52	-	-	-	-	-	-	-
ภูเก็ต	2	201	201	-	-	-	-	-	-	-
ยะลา	3	67	66	1	-	-	-	-	-	-
ระนอง	1	10	9	-	-	-	-	-	-	1
สงขลา	13	2,496	1,798	672	-	-	-	-	-	26
สตูล	2	21	21	-	-	-	-	-	-	-
สุราษฎร์ธานี	5	687	381	271	-	-	-	-	-	35
<b>รวมทั้งสิ้น</b>	<b>442</b>	<b>77,317</b>	<b>50,395</b>	<b>23,576</b>	<b>-</b>	<b>996</b>	<b>-</b>	<b>91</b>	<b>2,259</b>	

ที่มา : สำนักงานคณะกรรมการส่งเสริมการศึกษาเอกชน

หมายเหตุ : ข้อมูล ณ วันที่ 30 สิงหาคม 2558

ตารางที่ 43 ผู้สำเร็จการศึกษา ปีการศึกษา 2557 สังกัดสำนักงานคณะกรรมการส่งเสริมการศึกษาเอกชน  
ระดับประกาศนียบัตรวิชาชีพ (ปวส.) จำแนกตามประเภทวิชา และจังหวัด

หน่วย : คน

จังหวัด / ภาค	จำนวน สถานศึกษา (แห่ง)	รวมทั้งสิ้น	จำนวนผู้สำเร็จการศึกษา ปีการศึกษา 2557						เทคโนโลยีสารสนเทศ และการสื่อสาร
			บริหารธุรกิจ	ช่างอุตสาหกรรม	เกษตรกรรม	ศิลปกรรม	อุตสาหกรรม การท่องเที่ยว	เทคโนโลยีสารสนเทศ และการสื่อสาร	
กรุงเทพมหานคร	61	10,821	8,109	2,148	-	177	325	62	
ภาคกลาง	66	10,187	7,229	2,694	-	54	173	37	
กาญจนบุรี	2	121	97	24	-	-	-	-	
จันทบุรี	3	140	98	42	-	-	-	-	
ฉะเชิงเทรา	3	146	131	15	-	-	-	-	
ชลบุรี	20	5,478	3,596	1,764	-	-	118	-	
ชัยนาท	1	34	34	-	-	-	-	-	
ตราด	-	-	-	-	-	-	-	-	
นครนายก	1	113	113	-	-	-	-	-	
นครปฐม	3	607	503	104	-	-	-	-	
นนทบุรี	7	770	691	-	-	49	30	-	
ปทุมธานี	4	466	239	227	-	-	-	-	
ประจวบคีรีขันธ์	1	48	48	-	-	-	-	-	
ปราจีนบุรี	4	560	479	81	-	-	-	-	
พระนครศรีอยุธยา	5	710	479	211	-	-	-	20	
เพชรบุรี	1	77	77	-	-	-	-	-	
ระยอง	-	-	-	-	-	-	-	-	
ราชบุรี	-	-	-	-	-	-	-	-	

ตารางที่ 43 (ต่อ)

หน่วย : คน

จังหวัด / ภาค	จำนวน สถานศึกษา ( แห่ง )	รวมทั้งสิ้น	จำนวนผู้สำเร็จการศึกษา ปีการศึกษา 2557						เทคโนโลยีสารสนเทศ และการสื่อสาร <sup>4</sup>
			บริหารธุรกิจ	ช่างอุตสาหกรรม	เกษตรกรรม	ศิลปกรรม	อุตสาหกรรม การท่องเที่ยว	เทคโนโลยีสารสนเทศ และการสื่อสาร	
ลพบุรี	-	-	-	-	-	-	-	-	-
สมุทรปราการ	6	674	514	146	-	-	-	14	-
สมุทรสงคราม	-	-	-	-	-	-	-	-	-
สมุทรสาคร	1	-	-	-	-	-	-	-	-
สระแก้ว	1	82	44	38	-	-	-	-	-
สระบุรี	2	65	23	42	-	-	-	-	-
สิงห์บุรี	-	-	-	-	-	-	-	-	-
สุพรรณบุรี	1	96	63	-	-	-	5	11	17
อ่างทอง	-	-	-	-	-	-	-	-	-
<b>ภาคเหนือ</b>	<b>36</b>	<b>4,144</b>	<b>2,358</b>	<b>1,555</b>	<b>-</b>	<b>15</b>	<b>171</b>	<b>45</b>	<b>-</b>
กำแพงเพชร	1	67	67	-	-	-	-	-	-
เชียงราย	6	714	615	92	-	-	-	7	-
เชียงใหม่	10	1,853	842	831	-	-	15	156	9
ตาก	-	-	-	-	-	-	-	-	-
นครสวรรค์	2	52	28	24	-	-	-	-	-
น่าน	-	-	-	-	-	-	-	-	-
พะเยา	3	107	107	-	-	-	-	-	-
พิจิตร	2	42	42	-	-	-	-	-	-

ตารางที่ 43 (ต่อ)

หน่วย : คน

จังหวัด / ภาค	จำนวน สถานศึกษา (แห่ง)	รวมทั้งสิ้น	จำนวนผู้สำเร็จการศึกษา ปีการศึกษา 2557						เทคโนโลยีสารสนเทศ และการสื่อสาร <sup>A</sup>
			บริหารธุรกิจ	ช่างอุตสาหกรรม	เกษตรกรรม	ศิลปกรรม	อุตสาหกรรม การท่องเที่ยว	เทคโนโลยีสารสนเทศ และการสื่อสาร	
พิจิตร	1	188	105	83	-	-	-	-	-
เพชรบูรณ์	6	296	166	130	-	-	-	-	-
แพร่	1	2	2	-	-	-	-	-	-
แม่ฮ่องสอน	-	-	-	-	-	-	-	-	-
ลำปาง	2	564	218	302	-	-	8	36	-
ลำพูน	1	-	-	-	-	-	-	-	-
สุโขทัย	-	-	-	-	-	-	-	-	-
อุดรธานี	1	259	166	93	-	-	-	-	-
อุทัยธานี	-	-	-	-	-	-	-	-	-
<b>ภาคตะวันออกเฉียงเหนือ</b>	<b>109</b>	<b>7,661</b>	<b>5,231</b>	<b>2,295</b>	<b>10</b>	<b>13</b>	<b>49</b>	<b>63</b>	
กาฬสินธุ์	9	295	225	52	-	-	-	18	-
ขอนแก่น	4	927	564	355	8	-	-	-	-
ชัยภูมิ	9	441	295	146	-	-	-	-	-
นครพนม	8	487	388	99	-	-	-	-	-
นครราชสีมา	7	447	240	202	-	-	-	5	-
บึงกาฬ	3	156	131	25	-	-	-	-	-
บุรีรัมย์	5	303	162	141	-	-	-	-	-
มหาสารคาม	1	37	37	-	-	-	-	-	-
มุกดาหาร	2	150	140	10	-	-	-	-	-

ตารางที่ 43 (ต่อ)

หน่วย : คน

จังหวัด / ภาค	จำนวน สถานศึกษา (แห่ง)	รวมทั้งสิ้น	จำนวนผู้สำเร็จการศึกษา ปีการศึกษา 2557						
			บริหารธุรกิจ	ช่างอุตสาหกรรม	เกษตรกรรม	ศิลปกรรม	อุตสาหกรรม การท่องเที่ยว	เทคโนโลยีสารสนเทศ และการสื่อสาร	
ยโสธร	3	142	81	21	-	-	-	40	-
ร้อยเอ็ด	8	505	350	129	-	-	-	9	17
เดช	-	-	-	-	-	-	-	-	-
ศรีสะเกษ	5	335	285	50	-	-	-	-	-
สกลนคร	18	1,248	796	433	-	13	-	-	6
สุรินทร์	1	22	22	-	-	-	-	-	-
หนองคาย	6	443	322	121	-	-	-	-	-
หนองบัวลำภู	2	174	124	50	-	-	-	-	-
อำนาจเจริญ	-	-	-	-	-	-	-	-	-
อุดรธานี	12	1,301	918	368	-	-	-	-	15
อุบลราชธานี	6	248	151	93	2	-	-	-	2
<b>ภาคใต้</b>	<b>39</b>	<b>3,641</b>	<b>2,728</b>	<b>749</b>	<b>-</b>	<b>-</b>	<b>-</b>	<b>154</b>	<b>10</b>
กระบี่	2	18	18	-	-	-	-	-	-
ชุมพร	1	32	32	-	-	-	-	-	-
ตรัง	1	39	39	-	-	-	-	-	-
นครศรีธรรมราช	11	649	437	100	-	-	-	102	10
นราธิวาส	-	-	-	-	-	-	-	-	-
ปัตตานี	1	26	26	-	-	-	-	-	-

ตารางที่ 43 (ต่อ)

หน่วย : คน

จังหวัด / ภาค	จำนวน สถานศึกษา ( แห่ง )	รวมทั้งสิ้น	จำนวนผู้สำเร็จการศึกษา ปีการศึกษา 2557					
			บริหารธุรกิจ	ช่างอุตสาหกรรม	เกษตรกรรม	ศิลปกรรม	อุตสาหกรรม การท่องเที่ยว	เทคโนโลยีสารสนเทศ และการสื่อสาร
พังงา	-	-	-	-	-	-	-	-
พัทลุง	1	74	74	-	-	-	-	-
ภูเก็ต	2	175	175	-	-	-	-	-
ยะลา	-	-	-	-	-	-	-	-
ระนอง	-	-	-	-	-	-	-	-
สงขลา	13	2,248	1,677	545	-	-	-	26
สตูล	2	40	40	-	-	-	-	-
สุราษฎร์ธานี	5	340	210	104	-	-	-	26
<b>รวมทั้งสิ้น</b>	<b>311</b>	<b>36,454</b>	<b>25,655</b>	<b>9,441</b>	<b>10</b>	<b>259</b>	<b>872</b>	<b>217</b>

ที่มา : สำนักงานคณะกรรมการส่งเสริมการศึกษาเอกชน

หมายเหตุ : ข้อมูล ณ วันที่ 30 สิงหาคม 2558

ตารางที่ 44 ผู้กำลังศึกษา ปีการศึกษา 2558 สังกัดสำนักงานคณะกรรมการส่งเสริมการศึกษาเอกชน  
ระดับประถมศึกษาและมัธยมศึกษา จำนวนตามรายจังหวัด

หน่วย : คน

จังหวัด / ภาค	จำนวน สถานศึกษา ( แห่ง )	จำนวนผู้กำลังศึกษา ปีการศึกษา 2558									
		รวม	ป.6	ม.1	ม.2	ม.3	ม.4	ม.5	ม.6		
กรุงเทพมหานคร	569	101,190	31,421	13,702	13,173	14,311	9,539	8,078	10,966		
ภาคกลาง	824	172,315	54,534	27,522	27,432	29,432	11,453	10,496	11,446		
กาญจนบุรี	25	2,795	1,636	311	320	427	30	31	40		
จันทบุรี	22	6,778	1,619	1,184	1,147	1,492	437	379	520		
ฉะเชิงเทรา	24	6,401	1,416	989	1,001	1,149	488	512	846		
ชลบุรี	104	25,878	7,849	4,260	4,380	4,953	1,517	1,428	1,491		
ชัยนาท	9	478	359	34	32	53	-	-	-		
ตราด	7	707	452	72	86	97	-	-	-		
นครนายก	14	2,186	433	457	447	447	149	116	137		
นครปฐม	44	13,081	2,892	1,994	1,991	2,066	1,482	1,326	1,330		
นนทบุรี	78	17,320	5,318	2,416	2,453	2,521	1,569	1,395	1,648		
ปทุมธานี	74	8,459	3,988	1,000	986	1,045	472	456	512		
ประจวบคีรีขันธ์	30	8,167	1,996	1,195	1,298	1,310	872	744	752		
ปราจีนบุรี	25	7,852	2,026	1,371	1,314	1,457	538	564	582		
พระนครศรีอยุธยา	33	6,549	2,654	1,142	1,086	1,037	207	225	198		
เพชรบุรี	21	4,703	1,193	846	727	827	377	362	371		
ระยอง	27	4,999	1,875	741	676	658	422	312	315		
ราชบุรี	34	13,232	3,317	2,268	2,183	2,293	1,039	1,026	1,106		
ลพบุรี	39	11,818	2,839	2,445	2,386	2,654	568	466	460		
สมุทรปราการ	96	17,011	6,128	2,536	2,713	2,804	994	907	929		
สมุทรสงคราม	11	847	444	134	157	112	-	-	-		

ตารางที่ 44 (ต่อ)

หน่วย : คน

จังหวัด / ภาค	จำนวน สถานศึกษา (แห่ง)	จำนวนผู้กำลังศึกษา ปีการศึกษา 2558									
		รวม	ป.6	ม.1	ม.2	ม.3	ม.4	ม.5	ม.6		
สมุทรสาคร	20	3,306	1,340	511	533	548	158	96	120		
สระแก้ว	12	2,453	706	572	520	559	46	50	-		
สระบุรี	25	1,963	1,573	140	114	136	-	-	-		
สิงห์บุรี	14	1,137	540	215	218	164	-	-	-		
สุพรรณบุรี	28	2,797	1,567	400	372	380	24	34	20		
อ่างทอง	8	1,398	374	289	292	243	64	67	69		
<b>ภาคเหนือ</b>	<b>528</b>	<b>94,840</b>	<b>26,557</b>	<b>14,742</b>	<b>14,196</b>	<b>14,449</b>	<b>7,628</b>	<b>7,613</b>	<b>9,655</b>		
กำแพงเพชร	36	2,792	2,129	233	216	214	-	-	-		
เชียงใหม่	57	8,641	2,200	1,521	1,549	1,445	562	636	728		
เชียงใหม่	127	30,759	4,750	4,628	4,623	4,654	3,682	3,700	4,722		
ตาก	20	3,229	996	578	493	513	242	206	201		
นครสวรรค์	54	10,673	3,205	1,823	1,650	1,660	692	570	1,073		
น่าน	15	1,122	437	142	143	175	79	87	59		
พะเยา	17	2,028	855	176	173	199	187	173	265		
พิจิตร	19	2,616	1,192	416	415	423	58	59	53		
พิษณุโลก	15	5,682	2,720	656	671	801	269	284	281		
เพชรบูรณ์	52	9,524	3,048	1,735	1,626	1,550	569	499	497		
แพร่	21	2,508	868	331	342	364	173	172	258		
แม่ฮ่องสอน	6	237	145	33	24	35	-	-	-		
ลำปาง	31	8,540	1,730	1,248	1,229	1,419	773	945	1,196		
ลำพูน	25	2,346	979	331	274	320	123	158	161		

ตารางที่ 44 (ต่อ)

หน่วย : คน

จังหวัด / ภาค	จำนวน สถานศึกษา	จำนวนผู้กำลังศึกษา ปีการศึกษา 2558									
		รวม	ป.6	ม.1	ม.2	ม.3	ม.4	ม.5	ม.6		
สุโขทัย	10	454	312	53	40	49	-	-	-	-	
อุตรดิตถ์	10	1,654	585	276	246	298	82	65	102	59	
อุทัยธานี	13	2,035	406	562	482	330	137	59	59	59	
<b>ภาคตะวันออกเฉียงเหนือ</b>	<b>785</b>	<b>86,642</b>	<b>29,011</b>	<b>15,031</b>	<b>13,782</b>	<b>13,543</b>	<b>5,450</b>	<b>4,845</b>	<b>4,980</b>	<b>4,980</b>	
กาฬสินธุ์	54	3,130	1,694	416	461	431	58	34	36	36	
ขอนแก่น	115	9,530	3,562	1,355	1,304	1,398	641	627	643	643	
ชัยภูมิ	33	1,335	959	97	127	150	2	-	-	-	
นครพนม	20	771	557	121	55	38	-	-	-	-	
นครราชสีมา	108	17,907	5,365	3,248	3,055	3,148	1,058	991	1,042	1,042	
บึงกาฬ	16	2	2	-	-	-	-	-	-	-	
บุรีรัมย์	31	4,572	1,740	791	712	647	214	219	249	249	
มหาสารคาม	31	2,738	1,061	351	404	372	217	171	162	162	
มุกดาหาร	9	498	498	-	-	-	-	-	-	-	
ยโสธร	18	1,170	456	144	172	171	81	57	89	89	
ร้อยเอ็ด	57	5,344	1,554	920	835	1,091	417	275	252	252	
เดช	23	3,417	1,090	674	471	440	306	200	236	236	
ศรีสะเกษ	26	8,313	1,420	1,845	1,646	1,413	651	674	664	664	
สกลนคร	47	3,904	1,335	757	722	729	134	114	113	113	
สุรินทร์	10	921	246	144	139	136	51	100	105	105	
หนองคาย	23	2,079	1,166	290	334	279	-	7	3	3	
หนองบัวลำภู	19	1,518	544	277	213	172	119	112	81	81	
อำนาจเจริญ	11	999	429	161	59	78	92	119	61	61	

ตารางที่ 44 (ต่อ)

หน่วย : คน

จังหวัด / ภาค	จำนวน สถานศึกษา (แห่ง)	จำนวนผู้กำลังศึกษา ปีการศึกษา 2558									
		รวม	ป.6	ม.1	ม.2	ม.3	ม.4	ม.5	ม.6		
อุดรธานี	53	7,310	2,641	1,398	1,246	1,211	316	249	249		
อุบลราชธานี	81	11,184	2,692	2,042	1,827	1,639	1,093	896	995		
<b>ภาคใต้</b>	<b>850</b>	<b>212,914</b>	<b>30,149</b>	<b>41,769</b>	<b>37,717</b>	<b>35,524</b>	<b>23,449</b>	<b>22,094</b>	<b>22,212</b>		
กระบี่	41	6,892	2,209	1,209	1,076	895	597	482	424		
ชุมพร	19	1,825	916	225	202	222	83	84	93		
ตรัง	32	10,020	2,593	1,681	1,579	1,674	830	871	792		
นครศรีธรรมราช	135	18,797	3,490	3,837	3,522	3,637	1,348	1,247	1,716		
นราธิวาส	82	34,034	1,948	6,943	6,263	6,024	4,525	4,180	4,151		
ปัตตานี	109	47,239	2,341	9,784	8,663	7,857	6,381	6,233	5,980		
พังงา	16	1,629	464	244	273	219	151	149	129		
พัทลุง	38	4,949	826	1,025	908	865	441	447	437		
ภูเก็ต	18	4,915	1,228	898	864	803	406	342	374		
ยะลา	74	29,948	1,856	6,240	5,687	4,984	3,736	3,719	3,726		
ระนอง	10	821	389	128	77	83	59	30	55		
สงขลา	162	34,073	7,063	6,924	5,944	5,581	3,167	2,706	2,688		
สตูล	41	7,713	1,210	1,353	1,268	1,278	940	835	829		
สุราษฎร์ธานี	73	10,059	3,616	1,278	1,391	1,402	785	769	818		
<b>รวมทั้งสิ้น</b>	<b>3,556</b>	<b>667,901</b>	<b>171,672</b>	<b>112,766</b>	<b>106,300</b>	<b>107,259</b>	<b>57,519</b>	<b>53,126</b>	<b>59,259</b>		

ที่มา : สำนักงานคณะกรรมการส่งเสริมการศึกษาเอกชน  
หมายเหตุ : ข้อมูล ณ วันที่ 30 สิงหาคม 2558

ตารางที่ 45 ผู้กำลังศึกษา ปีการศึกษา 2558 สังกัดสำนักงานคณะกรรมการส่งเสริมการศึกษาเอกชน  
ระดับประกาศนียบัตรวิชาชีพและประกาศนียบัตรวิชาชีพชั้นสูง จำแนกตามรายจังหวัด

หน่วย : คน

จังหวัด / ภาค	จำนวน สถานศึกษา (แห่ง)	จำนวนผู้กำลังศึกษา ปีการศึกษา 2558					
		รวม	ปวช.1	ปวช.2	ปวช.3	ปวส.1	ปวส.2
กรุงเทพมหานคร	76	83,038	20,869	16,683	19,680	13,558	12,248
ภาคกลาง	103	80,754	19,241	16,396	17,634	14,062	13,421
กาญจนบุรี	3	656	134	89	131	157	145
จันทบุรี	3	1,062	273	181	215	206	187
ฉะเชิงเทรา	5	1,639	453	349	369	246	222
ชลบุรี	23	31,999	6,791	5,739	5,989	6,779	6,701
ชัยนาท	1	154	17	10	31	68	28
ตราด	-	-	-	-	-	-	-
นครนายก	2	898	166	226	292	104	110
นครปฐม	6	2,416	393	341	423	571	688
นนทบุรี	10	8,008	2,313	2,082	2,110	863	640
ปทุมธานี	5	4,173	1,460	931	696	646	440
ประจวบคีรีขันธ์	2	679	210	165	248	33	23
ปราจีนบุรี	4	2,403	392	394	397	591	629
พระนครศรีอยุธยา	5	4,019	863	858	950	770	578
เพชรบุรี	1	313	78	52	51	64	68
ระยอง	6	6,179	1,090	1,029	1,467	1,243	1,350
ราชบุรี	5	4,452	1,122	1,078	1,127	605	520
ลพบุรี	6	5,092	1,559	1,339	1,702	235	257
สมุทรปราการ	6	3,630	857	672	733	736	632
สมุทรสงคราม	-	-	-	-	-	-	-

ตารางที่ 45 (ต่อ)

หน่วย : คน

จังหวัด / ภาค	จำนวน สถานศึกษา ( แห่ง )	จำนวนผู้กำลังศึกษา ปีการศึกษา 2558							
		รวม	ปวช.1	ปวช.2	ปวช.3	ปวส.1	ปวส.2		
สมุทรสาคร	1	853	381	265	207	-	-	-	
สระแก้ว	3	682	250	159	211	41	21	21	
สระบุรี	3	815	260	287	150	32	86	86	
สิงห์บุรี	1	174	69	59	20	-	26	26	
สุพรรณบุรี	1	456	110	91	113	72	70	70	
อ่างทอง	1	2	-	-	2	-	-	-	
<b>ภาคเหนือ</b>	<b>52</b>	<b>25,424</b>	<b>5,915</b>	<b>5,959</b>	<b>6,437</b>	<b>3,467</b>	<b>3,646</b>	<b>3,646</b>	
กำแพงเพชร	1	522	101	85	168	96	72	72	
เชียงใหม่	7	3,542	896	888	902	379	477	477	
เชียงใหม่	11	8,563	1,729	1,790	1,966	1,435	1,643	1,643	
ตาก	1	234	107	111	16	-	-	-	
นครสวรรค์	6	989	322	234	324	63	46	46	
น่าน	-	-	-	-	-	-	-	-	
พะเยา	4	1,109	330	329	323	49	78	78	
พิจิตร	2	447	163	101	94	39	50	50	
พิษณุโลก	2	1,355	321	313	323	213	185	185	
เพชรบูรณ์	8	3,470	912	996	965	310	287	287	
แพร่	2	107	20	28	57	-	2	2	
แม่ฮ่องสอน	-	-	-	-	-	-	-	-	
ลำปาง	4	2,258	294	413	672	417	462	462	
ลำพูน	2	780	257	211	176	98	38	38	

ตารางที่ 45 (ต่อ)

หน่วย : คน

จังหวัด / ภาค	จำนวน สถานศึกษา (แห่ง)	จำนวนผู้กำลังศึกษา ปีการศึกษา 2558					
		รวม	ปวช.1	ปวช.2	ปวช.3	ปวส.1	ปวส.2
สุโขทัย	1	6	4	2	-	-	-
อุดรดิตถ์	1	2,042	459	458	451	368	306
อุทัยธานี	-	-	-	-	-	-	-
<b>ภาคตะวันออกเฉียงเหนือ</b>	<b>160</b>	<b>77,120</b>	<b>24,095</b>	<b>19,733</b>	<b>18,468</b>	<b>7,928</b>	<b>6,896</b>
กาฬสินธุ์	11	3,042	966	645	713	419	299
ขอนแก่น	13	8,136	2,401	2,021	2,066	881	767
ชัยภูมิ	11	5,177	1,390	1,667	1,295	404	421
นครพนม	9	4,767	1,719	1,172	896	469	511
นครราชสีมา	11	4,922	1,460	1,311	1,414	448	289
บึงกาฬ	5	1,465	551	505	171	238	-
บุรีรัมย์	5	2,459	723	618	710	160	248
มหาสารคาม	2	317	89	80	63	35	50
มุกดาหาร	3	797	189	179	183	145	101
ยโสธร	7	4,660	1,841	1,359	1,103	208	149
ร้อยเอ็ด	11	3,940	1,333	946	788	406	467
เลย	2	128	35	61	32	-	-
ศรีสะเกษ	9	4,624	1,432	1,399	1,304	197	292
สกลนคร	20	9,952	2,731	2,172	2,057	1,618	1,374
สุรินทร์	1	242	55	65	96	10	16
หนองคาย	7	3,329	735	664	1,126	363	441
หนองบัวลำภู	2	1,685	838	308	317	105	117
อำนาจเจริญ	3	936	335	305	296	-	-

ตารางที่ 45 (ต่อ)

หน่วย : คน

จังหวัด / ภาค	จำนวน สถานศึกษา (แห่ง)	จำนวนผู้กำลังศึกษา ปีการศึกษา 2558						
		รวม	ปวช.1	ปวช.2	ปวช.3	ปวส.1	ปวส.2	
อุดรธานี	17	13,196	3,877	3,391	3,185	1,543	1,200	
อุบลราชธานี	11	3,346	1,395	865	653	279	154	
<b>ภาคใต้</b>	<b>51</b>	<b>20,761</b>	<b>5,158</b>	<b>4,590</b>	<b>4,767</b>	<b>3,164</b>	<b>3,082</b>	
กระบี่	2	155	6	14	23	47	65	
ชุมพร	2	267	99	74	94	-	-	
ตรัง	3	398	111	132	155	-	-	
นครศรีธรรมราช	16	7,479	2,244	1,838	1,865	836	696	
นราธิวาส	-	-	-	-	-	-	-	
ปัตตานี	1	97	28	36	-	9	24	
พังงา	-	-	-	-	-	-	-	
พัทลุง	1	274	92	50	52	23	57	
ภูเก็ต	2	719	155	129	181	120	134	
ยะลา	3	147	60	48	39	-	-	
ระนอง	1	21	3	6	10	1	1	
สงขลา	13	9,517	1,998	1,929	1,968	1,829	1,793	
สตูล	2	107	22	25	18	25	17	
สุราษฎร์ธานี	5	1,580	340	309	362	274	295	
<b>รวมทั้งสิ้น</b>	<b>442</b>	<b>287,097</b>	<b>75,278</b>	<b>63,361</b>	<b>66,986</b>	<b>42,179</b>	<b>39,293</b>	

ที่มา : สำนักงานคณะกรรมการส่งเสริมการศึกษาเอกชน

หมายเหตุ : ข้อมูล ณ วันที่ 30 สิงหาคม 2558

ตารางที่ 46 ผู้กำลังศึกษา ปีการศึกษา 2558 สังกัดสำนักงานคณะกรรมการส่งเสริมการศึกษาเอกชน  
ระดับประกาศนียบัตรวิชาชีพ (ปวช.) จำแนกตามประเภทวิชา และจังหวัด

หน่วย : คน

จังหวัด / ภาค	จำนวน สถานศึกษา (แห่ง)	จำนวนผู้กำลังศึกษา ปีการศึกษา 2558																										
		รวม			พาณิชยกรรม			ช่างอุตสาหกรรม			ศิลปกรรม			กหกรรม			เกษตรกรรม			อุตสาหกรรมท่องเที่ยว			เทคโนโลยีสารสนเทศ					
		ปวช.1	ปวช.2	ปวช.3	ปวช.1	ปวช.2	ปวช.3	ปวช.1	ปวช.2	ปวช.3	ปวช.1	ปวช.2	ปวช.3	ปวช.1	ปวช.2	ปวช.3	ปวช.1	ปวช.2	ปวช.3	ปวช.1	ปวช.2	ปวช.3	ปวช.1	ปวช.2	ปวช.3	ปวช.1	ปวช.2	ปวช.3
กรุงเทพมหานคร	76	20,869	16,683	19,680	14,426	11,902	14,426	4,357	3,272	3,298	949	691	772	151	130	177	-	-	-	913	641	878	73	47	129	-	-	-
ภาคกลาง	103	19,241	16,396	17,634	11,657	10,228	11,282	6,698	5,493	5,552	248	144	191	51	39	47	19	30	10	553	462	552	15	-	-	-	-	-
ภาคเหนือ	3	134	89	131	100	66	103	34	23	28	-	-	-	-	-	-	-	-	-	-	-	-	-	-	-	-	-	
ภาคตะวันออกเฉียงเหนือ	3	273	181	215	212	148	185	46	22	30	-	-	-	-	-	-	-	-	-	15	11	-	-	-	-	-	-	
ภาคใต้	5	453	349	369	307	276	285	146	73	84	-	-	-	-	-	-	-	-	-	-	-	-	-	-	-	-	-	
ชลบุรี	23	6,791	5,739	5,989	3,920	3,327	3,677	2,617	2,235	2,046	51	8	14	-	-	-	-	-	-	203	169	252	-	-	-	-	-	
ฉะเชิงเทรา	1	17	10	31	17	10	31	-	-	-	-	-	-	-	-	-	-	-	-	-	-	-	-	-	-	-	-	
ตราด	-	-	-	-	-	-	-	-	-	-	-	-	-	-	-	-	-	-	-	-	-	-	-	-	-	-	-	
นครนายก	2	166	226	292	99	134	179	67	92	113	-	-	-	-	-	-	-	-	-	-	-	-	-	-	-	-	-	
นครปฐม	6	393	341	423	239	229	318	130	84	78	-	-	-	13	-	-	-	-	-	11	28	27	-	-	-	-	-	
นนทบุรี	10	2,313	2,082	2,110	1,935	1,790	1,768	42	32	32	171	119	149	38	39	47	-	-	-	127	102	114	-	-	-	-	-	
ปทุมธานี	5	1,460	931	696	681	481	230	779	450	466	-	-	-	-	-	-	-	-	-	-	-	-	-	-	-	-	-	
ประจวบคีรีขันธ์	2	210	165	248	144	117	164	14	7	35	-	-	-	-	-	-	-	-	-	52	41	49	-	-	-	-	-	
ปราจีนบุรี	4	392	394	397	333	332	289	59	62	108	-	-	-	-	-	-	-	-	-	-	-	-	-	-	-	-	-	
พระนครศรีอยุธยา	5	863	858	950	447	516	599	365	311	320	-	-	-	-	-	-	-	-	-	36	31	31	15	-	-	-	-	
เพชรบุรี	1	78	52	51	78	52	51	-	-	-	-	-	-	-	-	-	-	-	-	-	-	-	-	-	-	-	-	-
ระยอง	6	1,090	1,029	1,467	860	776	1,055	230	253	412	-	-	-	-	-	-	-	-	-	-	-	-	-	-	-	-	-	-
ราชบุรี	5	1,122	1,078	1,127	528	564	643	594	514	484	-	-	-	-	-	-	-	-	-	-	-	-	-	-	-	-	-	-
กาญจนบุรี	6	1,559	1,339	1,702	614	506	806	926	819	880	10	5	7	-	-	-	-	-	-	9	9	9	-	-	-	-	-	
สมุทรปราการ	6	857	672	733	691	559	594	90	74	101	-	-	-	-	-	-	-	-	-	76	39	38	-	-	-	-	-	
สมุทรสงคราม	-	-	-	-	-	-	-	-	-	-	-	-	-	-	-	-	-	-	-	-	-	-	-	-	-	-	-	-

ตารางที่ 46 (ต่อ)

หน่วย : คน

จังหวัด / ภาค	จำนวน สถานศึกษา (แห่ง)	จำนวนผู้กำลังศึกษา ปีการศึกษา 2558																							
		รวม			พาณิชยกรรม			ช่างอุตสาหกรรม			ศิลปกรรม			เกษตรกรรม			อุตสาหกรรมทางท่องเที่ยว			เทคโนโลยีสารสนเทศ					
		ปวช.1	ปวช.2	ปวช.3	ปวช.1	ปวช.2	ปวช.3	ปวช.1	ปวช.2	ปวช.3	ปวช.1	ปวช.2	ปวช.3	ปวช.1	ปวช.2	ปวช.3	ปวช.1	ปวช.2	ปวช.3	ปวช.1	ปวช.2	ปวช.3			
สมุทรสาคร	1	381	265	207	111	90	45	270	175	162	-	-	-	-	-	-	-	-	-	-	-	-	-	-	-
สระแก้ว	3	250	159	211	100	87	97	150	72	114	-	-	-	-	-	-	-	-	-	-	-	-	-	-	-
สระบุรี	3	260	287	150	94	46	69	139	195	59	-	-	-	-	19	30	10	8	16	12	-	-	-	-	-
สิงห์บุรี	1	69	59	20	69	59	20	-	-	-	-	-	-	-	-	-	-	-	-	-	-	-	-	-	-
สุพรรณบุรี	1	110	91	113	78	63	72	-	-	-	16	12	21	-	-	-	-	16	16	20	-	-	-	-	-
อ่างทอง	1	-	-	2	-	-	2	-	-	-	-	-	-	-	-	-	-	-	-	-	-	-	-	-	-
<b>ภาคเหนือ</b>	<b>52</b>	<b>5,915</b>	<b>5,959</b>	<b>6,437</b>	<b>3,118</b>	<b>3,108</b>	<b>3,482</b>	<b>2,400</b>	<b>2,405</b>	<b>2,576</b>	<b>6</b>	<b>27</b>	<b>74</b>	<b>-</b>	<b>-</b>	<b>-</b>	<b>-</b>	<b>305</b>	<b>304</b>	<b>305</b>	<b>86</b>	<b>115</b>	<b>-</b>	<b>-</b>	<b>-</b>
กำแพงเพชร	1	101	85	168	77	70	144	24	15	24	-	-	-	-	-	-	-	-	-	-	-	-	-	-	-
ชัยราช	7	896	888	902	635	628	624	159	170	191	-	-	-	-	-	-	-	102	90	87	-	-	-	-	-
เชียงใหม่	11	1,729	1,790	1,966	518	578	782	941	896	933	6	27	74	-	-	-	-	178	174	177	86	115	-	-	-
ตาก	1	107	111	16	75	74	16	32	37	-	-	-	-	-	-	-	-	-	-	-	-	-	-	-	-
นครสวรรค์	6	322	234	324	282	186	243	40	48	81	-	-	-	-	-	-	-	-	-	-	-	-	-	-	-
น่าน	-	-	-	-	-	-	-	-	-	-	-	-	-	-	-	-	-	-	-	-	-	-	-	-	-
พะเยา	4	330	329	323	193	198	180	137	131	143	-	-	-	-	-	-	-	-	-	-	-	-	-	-	-
พิจิตร	2	163	101	94	163	101	94	-	-	-	-	-	-	-	-	-	-	-	-	-	-	-	-	-	-
พิษณุโลก	2	321	313	323	248	251	246	73	62	77	-	-	-	-	-	-	-	-	-	-	-	-	-	-	-
เพชรบูรณ์	8	912	996	965	497	528	533	415	456	396	-	-	-	-	-	-	-	-	12	36	-	-	-	-	-
แพร่	2	20	28	57	20	28	57	-	-	-	-	-	-	-	-	-	-	-	-	-	-	-	-	-	-
แม่ฮ่องสอน	-	-	-	-	-	-	-	-	-	-	-	-	-	-	-	-	-	-	-	-	-	-	-	-	-
ลำปาง	4	294	413	672	120	172	267	170	232	400	-	-	-	-	-	-	-	4	9	5	-	-	-	-	
ลำพูน	2	257	211	176	108	102	67	128	90	109	-	-	-	-	-	-	-	21	19	-	-	-	-	-	

ตารางที่ 46 (ต่อ)

หน่วย : คน

จังหวัด/ภาค	จำนวน สถานศึกษา (แห่ง)	จำนวนผู้กำลังศึกษา ปีการศึกษา 2558																							
		รวม			ทฤษฎี			ปฏิบัติ			ช่างอุตสาหกรรม			ศิลปกรรม			เกษตรกรรม			อุตสาหกรรมท่องเที่ยว			เทคโนโลยีสารสนเทศ		
		ปวช.1	ปวช.2	ปวช.3	ปวช.1	ปวช.2	ปวช.3	ปวช.1	ปวช.2	ปวช.3	ปวช.1	ปวช.2	ปวช.3	ปวช.1	ปวช.2	ปวช.3	ปวช.1	ปวช.2	ปวช.3	ปวช.1	ปวช.2	ปวช.3	ปวช.1	ปวช.2	ปวช.3
สุโขทัย	1	4	2	-	4	2	-	-	-	-	-	-	-	-	-	-	-	-	-	-	-	-	-	-	-
อุดรธานี	1	459	458	451	178	190	229	281	268	222	-	-	-	-	-	-	-	-	-	-	-	-	-	-	-
อุทัยธานี	-	-	-	-	-	-	-	-	-	-	-	-	-	-	-	-	-	-	-	-	-	-	-	-	-
ภาคตะวันออกเฉียงเหนือ	160	24,095	19,733	18,468	12,625	9,980	9,699	11,030	9,508	8,578	6	2	18	29	8	1	4	5	342	212	176	73	-	-	-
กาฬสินธุ์	11	966	645	713	617	374	426	349	271	287	-	-	-	-	-	-	-	-	-	-	-	-	-	-	-
ขอนแก่น	13	2,401	2,021	2,066	1,275	1,144	1,136	1,042	877	930	-	-	-	-	-	-	-	-	44	-	-	40	-	-	-
ชัยภูมิ	11	1,390	1,667	1,295	617	787	605	730	854	672	-	-	-	-	-	-	-	-	43	26	18	-	-	-	-
นครพนม	9	1,719	1,172	896	1,030	645	571	689	527	325	-	-	-	-	-	-	-	-	-	-	-	-	-	-	-
นครราชสีมา	11	1,460	1,311	1,414	886	839	893	528	435	489	-	-	-	-	-	-	-	-	36	37	32	10	-	-	-
บึงกาฬ	5	551	505	171	307	287	94	244	218	77	-	-	-	-	-	-	-	-	-	-	-	-	-	-	-
บุรีรัมย์	5	723	618	710	298	198	239	416	413	455	-	-	-	-	-	-	-	-	9	7	16	-	-	-	-
มหาสารคาม	2	89	80	63	43	64	49	46	16	14	-	-	-	-	-	-	-	-	-	-	-	-	-	-	-
มุกดาหาร	3	189	179	183	132	130	135	57	49	48	-	-	-	-	-	-	-	-	-	-	-	-	-	-	-
ยโสธร	7	1,841	1,359	1,103	1,052	600	408	738	697	654	-	-	-	-	-	-	-	-	51	62	41	-	-	-	-
ร้อยเอ็ด	11	1,333	946	788	667	519	469	629	401	298	-	-	-	-	-	-	-	-	37	26	21	-	-	-	-
เลย	2	35	61	32	10	23	16	25	38	16	-	-	-	-	-	-	-	-	-	-	-	-	-	-	-
ศรีสะเกษ	9	1,432	1,399	1,304	810	723	771	598	645	521	6	-	18	29	8	-	2	4	-	-	-	-	-	-	-
สกลนคร	20	2,731	2,172	2,057	1,267	985	1,018	1,377	1,139	1,002	-	2	-	-	-	-	-	-	87	48	35	-	-	-	-
สุรินทร์	1	55	65	96	25	40	58	30	25	38	-	-	-	-	-	-	-	-	-	-	-	-	-	-	-
หนองคาย	7	735	664	1,126	447	438	620	280	220	493	-	-	-	-	-	-	-	-	8	6	13	-	-	-	-
หนองบัวลำภู	2	838	308	317	441	195	192	397	113	125	-	-	-	-	-	-	-	-	-	-	-	-	-	-	-
อำนาจเจริญ	3	335	305	296	226	189	231	109	116	65	-	-	-	-	-	-	-	-	-	-	-	-	-	-	-



ตารางที่ 47 ผู้กำลังศึกษา ปีการศึกษา 2558 ตั้งกีดำเนินงานคณะกรรมการส่งเสริมการศึกษาเอกชน  
ระดับประกาศนียบัตรวิชาชีพชั้นสูง (ปวส.) จำแนกตามประเภทวิชา และจังหวัด

หน่วย : คน

จังหวัด / ภาค	จำนวน สถานศึกษา (แห่ง)	จำนวนผู้กำลังศึกษา ปีการศึกษา 2558																			
		รวม		พาณิชยกรรม		ช่างอุตสาหกรรม		ศิลปกรรม		คหกรรม		เกษตรกรรม		อุตสาหกรรมท่องเที่ยว		เทคโนโลยีสารสนเทศ		ประมง			
		ปวส.1	ปวส.2	ปวส.1	ปวส.2	ปวส.1	ปวส.2	ปวส.1	ปวส.2	ปวส.1	ปวส.2	ปวส.1	ปวส.2	ปวส.1	ปวส.2	ปวส.1	ปวส.2	ปวส.1	ปวส.2		
กรุงเทพมหานคร	61	13,558	12,248	9,716	9,265	3,048	2,386	254	167	54	42	4	5	353	336	129	47	-	-		
ภาคกลาง	66	14,062	13,421	9,465	8,647	4,166	4,352	88	85	27	-	-	-	192	141	124	196	-	-		
กาญจนบุรี	2	157	145	114	114	43	31	-	-	-	-	-	-	-	-	-	-	-	-		
ฉันทบุรี	3	206	187	167	167	39	20	-	-	-	-	-	-	-	-	-	-	-	-		
ฉะเชิงเทรา	3	246	222	219	138	27	84	-	-	-	-	-	-	-	-	-	-	-	-		
ชลบุรี	20	6,779	6,701	4,610	4,384	2,017	2,152	-	10	-	-	-	-	108	117	44	38	-	-		
ชัยนาท	1	68	28	68	28	-	-	-	-	-	-	-	-	-	-	-	-	-	-		
ตราด	-	-	-	-	-	-	-	-	-	-	-	-	-	-	-	-	-	-	-		
นครนายก	1	104	110	104	65	-	45	-	-	-	-	-	-	-	-	-	-	-	-		
นครปฐม	3	571	688	293	462	278	206	-	-	-	-	-	-	-	-	-	20	-	-		
นนทบุรี	7	863	640	668	551	-	-	77	66	27	-	-	-	54	8	37	15	-	-		
ปทุมธานี	4	646	440	284	92	362	348	-	-	-	-	-	-	-	-	-	-	-	-		
ประจวบคีรีขันธ์	1	33	23	33	23	-	-	-	-	-	-	-	-	-	-	-	-	-	-		
ปราจีนบุรี	4	591	629	462	566	129	63	-	-	-	-	-	-	-	-	-	-	-	-		
พระนครศรีอยุธยา	5	770	578	390	277	351	274	-	-	-	-	-	-	-	-	29	27	-	-		
เพชรบุรี	1	64	68	64	68	-	-	-	-	-	-	-	-	-	-	-	-	-	-		
ระยอง	-	1,243	1,350	851	773	392	522	-	-	-	-	-	-	-	-	-	55	-	-		
ราชบุรี	-	605	520	378	373	227	147	-	-	-	-	-	-	-	-	-	-	-	-		
ลพบุรี	-	235	257	147	16	88	215	-	-	-	-	-	-	-	-	-	26	-	-		
สมุทรปราการ	6	736	632	541	495	172	127	-	-	-	-	-	-	23	10	-	-	-	-		
สมุทรสงคราม	-	-	-	-	-	-	-	-	-	-	-	-	-	-	-	-	-	-	-		

ตารางที่ 47 (ต่อ)

หน่วย : คน

จังหวัด / ภาค	จำนวน สถานศึกษา (แห่ง)	จำนวนผู้กำลังศึกษา ปีการศึกษา 2558																	
		รวม		พาณิชยกรรม		ช่างอุตสาหกรรม		ศิลปกรรม		เกษตรกรรม		เกษตรกรรมทางท่องเที่ยว		เทคโนโลยีสารสนเทศ		ประมง			
		ปวส.1	ปวส.2	ปวส.1	ปวส.2	ปวส.1	ปวส.2	ปวส.1	ปวส.2	ปวส.1	ปวส.2	ปวส.1	ปวส.2	ปวส.1	ปวส.2	ปวส.1	ปวส.2		
สมุทรสาคร	1	-	-	-	-	-	-	-	-	-	-	-	-	-	-	-	-	-	
สระแก้ว	1	41	21	-	9	12	-	-	-	-	-	-	-	-	-	-	-	-	
สระบุรี	2	32	86	32	6	80	-	-	-	-	-	-	-	-	-	-	-	-	
สิงห์บุรี	-	-	26	-	-	26	-	-	-	-	-	-	-	-	-	-	-	-	
สุพรรณบุรี	1	72	70	40	40	-	-	11	9	-	-	-	-	7	6	14	15	-	
อ่างทอง	-	-	-	-	-	-	-	-	-	-	-	-	-	-	-	-	-	-	
<b>ภาคเหนือ</b>	<b>36</b>	<b>3,467</b>	<b>3,646</b>	<b>1,270</b>	<b>1,453</b>	<b>1,997</b>	<b>2,048</b>	<b>2</b>	<b>33</b>	<b>-</b>	<b>-</b>	<b>95</b>	<b>92</b>	<b>75</b>	<b>20</b>	<b>28</b>	<b>-</b>	<b>-</b>	
กำแพงเพชร	1	96	72	80	35	16	37	-	-	-	-	-	-	-	-	-	-	-	
เชียงราย	6	379	477	280	366	78	69	2	15	-	-	11	20	8	7	-	-	-	
เชียงใหม่	10	1,435	1,643	484	543	806	1,024	-	18	-	-	72	58	45	-	28	-	-	
ตาก	-	-	-	-	-	-	-	-	-	-	-	-	-	-	-	-	-	-	
นครสวรรค์	2	63	46	63	46	-	-	-	-	-	-	-	-	-	-	-	-	-	
น่าน	-	-	-	-	-	-	-	-	-	-	-	-	-	-	-	-	-	-	
พะเยา	3	49	78	49	78	-	-	-	-	-	-	-	-	-	-	-	-	-	
พิจิตร	2	39	50	39	50	-	-	-	-	-	-	-	-	-	-	-	-	-	
พิจญ โลก	1	213	185	24	-	189	185	-	-	-	-	-	-	-	-	-	-	-	
เพชรบูรณ์	6	310	287	104	136	206	151	-	-	-	-	-	-	-	-	-	-	-	
แพร่	1	-	2	-	2	-	-	-	-	-	-	-	-	-	-	-	-	-	
แม่ฮ่องสอน	-	-	-	-	-	-	-	-	-	-	-	-	-	-	-	-	-	-	
ลำปาง	2	417	462	141	179	242	256	-	-	-	-	12	14	22	13	-	-	-	
ลำพูน	1	98	38	6	-	92	38	-	-	-	-	-	-	-	-	-	-	-	

ตารางที่ 47 (ต่อ)

หน่วย : คน

จังหวัด / ภาค	จำนวน สถานศึกษา (แห่ง)	จำนวนผู้กำลังศึกษา ปีการศึกษา 2558																			
		รวม		พาณิชยกรรม		ช่างอุตสาหกรรม		ศิลปกรรม		เกษตรกรรม		เกษตรกรรม		อุตสาหกรรมท่องเที่ยว		เทคโนโลยีสารสนเทศ		ประมง			
		ปวส.1	ปวส.2	ปวส.1	ปวส.2	ปวส.1	ปวส.2	ปวส.1	ปวส.2	ปวส.1	ปวส.2	ปวส.1	ปวส.2	ปวส.1	ปวส.2	ปวส.1	ปวส.2	ปวส.1	ปวส.2		
สุโขทัย	-	-	-	-	-	-	-	-	-	-	-	-	-	-	-	-	-	-	-	-	
อุดรธานี	1	368	306	-	18	368	288	-	-	-	-	-	-	-	-	-	-	-	-	-	
อุทัยธานี	-	-	-	-	-	-	-	-	-	-	-	-	-	-	-	-	-	-	-	-	
ภาคตะวันออกเฉียงเหนือ	109	7,928	6,896	4,745	3,496	3,090	3,344	5	2	-	3	7	45	40	40	7	-	-	-	-	
กาฬสินธุ์	9	419	299	258	132	161	167	-	-	-	-	-	-	-	-	-	-	-	-	-	
ขอนแก่น	4	881	767	540	439	338	322	-	-	-	3	6	-	-	-	-	-	-	-	-	
ชัยภูมิ	9	404	421	227	122	177	299	-	-	-	-	-	-	-	-	-	-	-	-	-	
นครพนม	8	469	511	359	359	130	152	-	-	-	-	-	-	-	-	-	-	-	-	-	
นครราชสีมา	7	448	289	248	169	192	120	-	-	-	-	-	-	-	8	-	-	-	-	-	
บึงกาฬ	3	238	-	161	-	77	-	-	-	-	-	-	-	-	-	-	-	-	-	-	
บุรีรัมย์	5	160	248	62	29	98	219	-	-	-	-	-	-	-	-	-	-	-	-	-	
มหาสารคาม	1	35	50	35	-	-	50	-	-	-	-	-	-	-	-	-	-	-	-	-	
มุกดาหาร	2	145	101	135	101	10	-	-	-	-	-	-	-	-	-	-	-	-	-	-	
ยโสธร	3	208	149	163	110	7	14	-	-	-	-	-	38	25	-	-	-	-	-	-	
ร้อยเอ็ด	8	406	467	224	250	160	202	-	-	-	-	-	7	15	15	-	-	-	-	-	
เดช	-	-	-	-	-	-	-	-	-	-	-	-	-	-	-	-	-	-	-	-	
ศรีสะเกษ	5	197	292	117	159	80	133	-	-	-	-	-	-	-	-	-	-	-	-	-	
สกลนคร	18	1,618	1,374	828	613	790	761	-	-	-	-	-	-	-	-	-	-	-	-	-	
สุรินทร์	1	10	16	6	-	4	16	-	-	-	-	-	-	-	-	-	-	-	-	-	
หนองคาย	6	363	441	248	165	115	276	-	-	-	-	-	-	-	-	-	-	-	-	-	
หนองบัวลำภู	2	105	117	61	41	44	76	-	-	-	-	-	-	-	-	-	-	-	-	-	
อำนาจเจริญ	-	-	-	-	-	-	-	-	-	-	-	-	-	-	-	-	-	-	-	-	

ตารางที่ 47 (ต่อ)

หน่วย : คน

จังหวัด / ภาค	จำนวน สถานศึกษา (แห่ง)	จำนวนผู้กำลังศึกษา ปีการศึกษา 2558																	
		รวม		พาณิชยกรรม		ช่างอุตสาหกรรม		ศิลปกรรม		เกษตรกรรม		เกษตรกรรม		อุตสาหกรรมช่างไม้		เทคโนโลยีสารสนเทศ		ประมง	
		ปวส.1	ปวส.2	ปวส.1	ปวส.2	ปวส.1	ปวส.2	ปวส.1	ปวส.2	ปวส.1	ปวส.2	ปวส.1	ปวส.2	ปวส.1	ปวส.2	ปวส.1	ปวส.2	ปวส.1	ปวส.2
อุดรธานี	12	1,543	1,200	970	776	556	417	-	-	-	-	-	-	-	17	7	-	-	
อุบลราชธานี	6	279	154	123	31	151	120	5	2	-	1	-	-	-	-	-	-	-	
ภาคใต้	39	3,164	3,082	2,090	2,124	730	661	-	-	-	-	-	-	280	64	41	-	-	
กระบี่	2	47	65	-	18	46	46	-	-	-	-	-	1	-	-	-	-	-	
ชุมพร	1	-	-	-	-	-	-	-	-	-	-	-	-	-	-	-	-	-	
ตรัง	1	-	-	-	-	-	-	-	-	-	-	-	-	-	-	-	-	-	
นครศรีธรรมราช	11	836	696	539	453	127	99	-	-	-	-	-	160	143	10	1	-	-	
นราธิวาส	-	-	-	-	-	-	-	-	-	-	-	-	-	-	-	-	-	-	
ปัตตานี	1	9	24	9	24	-	-	-	-	-	-	-	-	-	-	-	-	-	
พังงา	-	-	-	-	-	-	-	-	-	-	-	-	-	-	-	-	-	-	
พัทลุง	1	23	57	16	40	7	17	-	-	-	-	-	-	-	-	-	-	-	
ภูเก็ต	2	120	134	69	96	-	-	-	-	-	-	-	51	38	-	-	-	-	
ยะลา	-	-	-	-	-	-	-	-	-	-	-	-	-	-	-	-	-	-	
ระนอง	-	1	1	1	1	-	-	-	-	-	-	-	-	-	-	-	-	-	
สงขลา	13	1,829	1,793	1,261	1,313	455	381	-	-	-	-	-	59	59	54	40	-	-	
สตูล	2	25	17	25	17	-	-	-	-	-	-	-	-	-	-	-	-	-	
สุราษฎร์ธานี	5	274	295	170	162	95	118	-	-	-	-	-	9	15	-	-	-	-	
รวมทั้งสิ้น	311	42,179	39,293	27,286	24,985	13,031	12,791	349	287	42	81	42	7	12	432	311	865	965	28

ที่มา : สำนักงานคณะกรรมการส่งเสริมการศึกษาเอกชน  
หมายเหตุ : ข้อมูล ณ วันที่ 30 สิงหาคม 2558

## คณะผู้จัดทำ

### ที่ปรึกษา

นายอารักษ์	พรหมณี	อธิบดีกรมการจัดหางาน
นายสุพจน์	เยี่ยมมงคลสกุล	รองอธิบดีกรมการจัดหางาน

### หัวหน้าคณะผู้จัดทำ

นางสาวพรรษา	โอเจริญ	ผู้อำนวยการกอง ปฏิบัติหน้าที่ ผู้อำนวยการกองบริหารข้อมูลตลาดแรงงาน
นางสาวสุจิตรา	ขจรกิตาการ	หัวหน้ากลุ่มงานบริหารและพัฒนาข้อมูล

### คณะผู้จัดทำ

นางภัทรานิษฐ์	ศรีทับทิม
นางวาสนา	ก้านบัวแก้ว
นายชุมพร	บุญเหลี่ยม
นางปิ่นทาวีร์	ทรงอยู่
นางสาวนิภาพร	คำมณี
นางสาวธัญชนก	รัตนกุล

### หน่วยงานผู้จัดทำ

กลุ่มงานบริหารและพัฒนาข้อมูล กองบริหารข้อมูลตลาดแรงงาน  
กรมการจัดหางาน ถนนมิตรไมตรี ดินแดง กรุงเทพฯ 10400

โทร./โทรสาร. 0 2245 0960

[lmi@doe.go.th](mailto:lmi@doe.go.th)



กองบริหารข้อมูลตลาดแรงงาน  
กรมการจัดหางาน กระทรวงแรงงาน  
โทร. 0-2245-0960  
<http://lmi.doe.go.th>