

Smart Job News @office 7

ข่าวสารศูนย์บริการจัดหางานเพื่อคนไทย



ปีที่ 19 ฉบับที่ 6 ประจำเดือนมิถุนายน 2567

พื้นที่รับผิดชอบ เขตหนองแขม เขตภาษีเจริญ เขตตลิ่งชัน เขตทวีวัฒนา และเขตบางแค



สารบัญเอกสาร

การให้บริการจัดหางานเดือนพฤษภาคม 2567

หน้า 1

ข่าวประชาสัมพันธ์

หน้า 4

จิตวิทยากรกิจ

หน้า 6

มุมมองภาพ

หน้า 7

บทความน่าอ่าน

หน้า 8

กิจกรรมผ่านเลนส์กล้อง

หน้า 10

ตำแหน่งงานว่าง

หน้า 13

เนื่องในโอกาสวันเฉลิมพระชนมพรรษา สมเด็จพระนางเจ้าสุทิดา พัชรสุธาพิมลลักษณ พระบรมราชินี สมเด็จพระราชินีองค์ที่ 7 แห่งราชวงศ์จักรี เสด็จพระราชสมภพ เมื่อวันที่ 3 มิถุนายน พ.ศ.2521

การศึกษา

- ปี พ.ศ. 2543 ทรงสำเร็จการศึกษาระดับชั้นปริญญาตรี นิเทศศาสตรบัณฑิต คณะนิเทศศาสตร์ มหาวิทยาลัยอัสสัมชัญ

ราชาภิเษกสมรส

- วันที่ 1 พฤษภาคม พ.ศ.2562 ทรงได้รับการสถาปนาเป็น สมเด็จพระราชินี ณ พระที่นั่งอัมพรสถาน

- วันที่ 4 พฤษภาคม พ.ศ.2562 พระบาทสมเด็จพระปรเมนทรรามาธิบดีศรีสินทรมหาวชิราลงกรณ พระวชิรเกล้าเจ้าอยู่หัวทรงพระกรุณาโปรดเกล้าฯ สถาปนาพระอิสริยยศขึ้นเป็นสมเด็จพระนางเจ้าสุทิดา พัชรสุธาพิมลลักษณ พระบรมราชินี

ศูนย์บริการจัดหางานเพื่อคนไทย สำนักงานจัดหางานกรุงเทพมหานครพื้นที่ 7

SMART JOB CENTER @BANGKOK EMPLOYMENT OFFICE 7

เลขที่ 24/6 ชั้น M อาคารเอสซี พลาซ่า ถนนบรมราชชนนี

แขวงฉิมพลี เขตตลิ่งชัน กรุงเทพฯ 10170 โทร. 0 2422 3916 - 9

Homepage : www.doe.go.th/ar7 E-mail : ar7@doe.go.th

สำนักงานจัดหางานกรุงเทพมหานครพื้นที่ 7 ให้บริการจัดหางานในเดือนพฤษภาคม 2567 โดยมีนายจ้าง / สถานประกอบการ แจ้งความต้องการแรงงาน (ตำแหน่งงานว่าง) จำนวน 9 ราย 23 ตำแหน่ง 465 อัตรา มีผู้ลงทะเบียนสมัครงาน จำนวน 307 คน ได้รับการบรรจุงาน จำนวน 196 คน คิดเป็นร้อยละ 56.31 ของผู้ลงทะเบียนสมัครงาน และร้อยละ 67.82 ของความต้องการแรงงาน

ความต้องการแรงงาน
23 ตำแหน่ง 465 อัตรา



ผู้สมัครงานที่มาใช้บริการ
307 คน



การบรรจุงาน
196 คน



ตำแหน่งงานจำแนกตามวุฒิการศึกษา

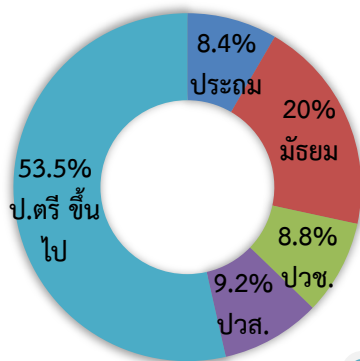

- ประถม
- มัธยม
- ปวช.
- ปวส.
- ป.ตรีขึ้นไป

ตำแหน่งงานจำแนกตามอายุ

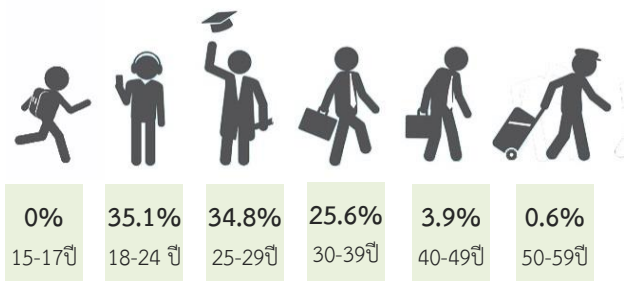

อาชีพที่มีตำแหน่งงานมากที่สุด 5 อาชีพ

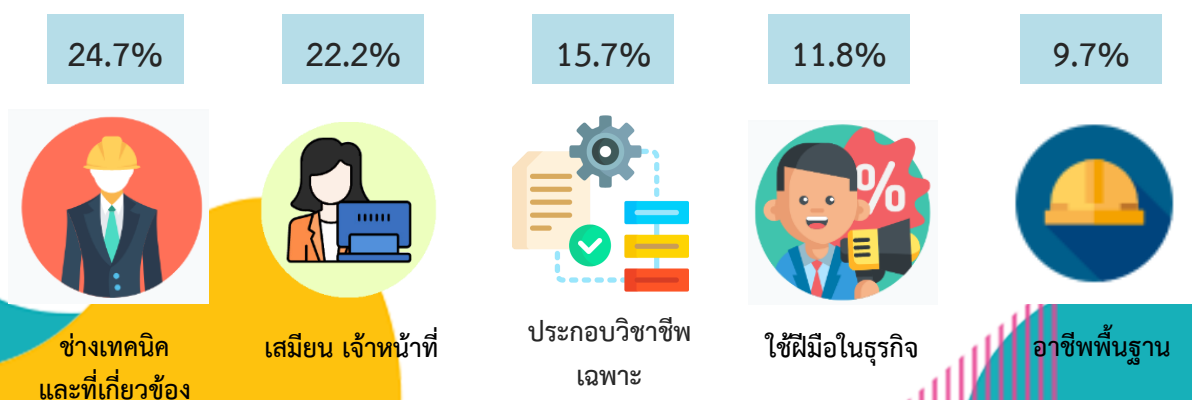



ผู้สมัครงานที่มาใช้บริการ

273 คน



ผู้สมัครงานที่มาใช้บริการจำแนกตามเพศ



จำนวน 108 คน
คิดเป็นร้อยละ 39.56



จำนวน 165 คน
คิดเป็นร้อยละ 60.44

ผู้สมัครงานที่มาใช้บริการจำแนกตามอายุ

ผู้สมัครงานที่มาใช้บริการจำแนกตามวุฒิการศึกษา

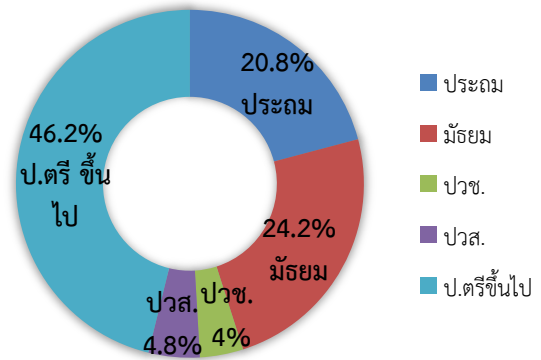
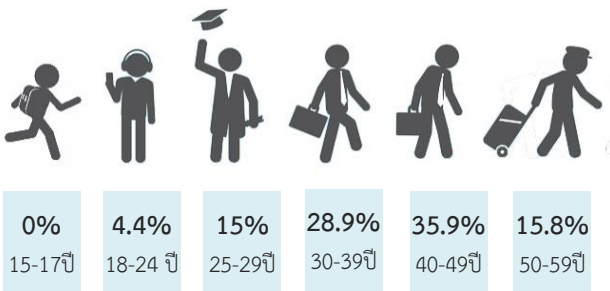

อาชีพที่มีผู้สนใจสมัครมากที่สุด 5 อาชีพ





การบรรจุงาน
196 คน



ผู้สมัครงานที่ได้รับการบรรจุจำแนกตามเพศ



จำนวน 74 คน
คิดเป็นร้อยละ 37.76



จำนวน 122 คน
คิดเป็นร้อยละ 62.24

ผู้สมัครงานที่ได้รับการบรรจุจำแนกตามอายุ

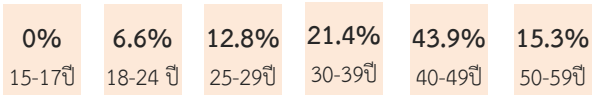

ผู้สมัครงานที่ได้รับการบรรจุจำแนกตามวุฒิการศึกษา

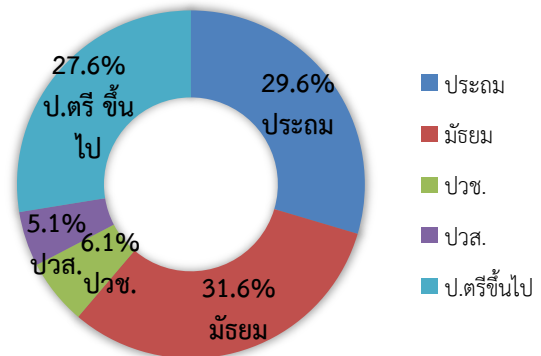

อาชีพที่มีผู้สมัครงานที่ได้รับการบรรจุมากที่สุด 5 อาชีพ

24.5%



ช่างเทคนิค
และที่เกี่ยวข้อง

23%

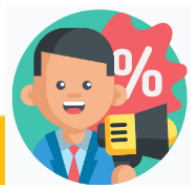

ใช้ฝีมือในธุรกิจ

17.9%



อาชีพพื้นฐาน

16.8%



เสมียน เจ้าหน้าที่

8.2%



ทำงานในโรงงาน



“มหกรรมหางาน...สร้างรายได้”  

ยิ่งใหญ่ที่สุดในประเทศ

JOB EXPO THAILAND 2024

กิจกรรมภายในงาน

- >> ตำแหน่งงานว่าง 500,000 อัตรา
- >> บริษัทชั้นนำกว่า 22 บริษัท
- >> นายจ้าง/สถานประกอบการ 200 บริษัท
- >> รับลงทะเบียนผู้ประสงค์ไปทำงานต่างประเทศ
- >> บริการไปทำงานต่างประเทศโดยรัฐจัดส่ง
 - เกาหลี ญี่ปุ่น ไต้หวัน อิสราเอล
- >> บริการไปทำงานต่างประเทศโดยบริษัทจัดส่ง 30 บริษัท
- >> สาธิตอาชีพอิสระ: 30 อาชีพต่อวัน
- >> จัดแสดงและจำหน่ายสินค้าธุรกิจแฟรนไชส์ 20 แห่ง
- >> จัดแสดงและจำหน่ายสินค้ากลุ่มผู้รับงานไปทำที่บ้าน 12 กลุ่ม
- >> Open House จาก 10 สถาบันการศึกษาชั้นนำ
- >> การสร้าง Inspiration 15 อาชีพ
- >> Up-skill 21 ทักษะ
- >> Up-skill ออนไลน์ 4 แห่ง

วันที่ 28 - 30 มิถุนายน 2567

ณ ศูนย์การประชุมแห่งชาติสิริกิติ์ ฮอลล์ 6 - 7

 กรมการจัดหางาน  @PRD  www.doe.go.th  สายด่วน 1506 กด 2

24/6 อาคารเอสซี พลาซ่า สถานีขนส่งผู้โดยสารกรุงเทพ(สายใต้) ชั้น M ถนนบรมราชชนนี แขวงฉิมพลี เขตตลิ่งชัน กรุงเทพฯ 10170



โทร. 0 2422 3916 - 19



<https://www.facebook.com/AR7DOE>



<https://www.doe.go.th/prd/ar7>

กรมการจัดหางาน

ยกเลิกการชะลอจัดส่งแรงงานไทย ไปทำงานในรัฐอิสราเอล

กรมการจัดหางานร่วมกับหน่วยงานที่เกี่ยวข้อง พิจารณายกเลิก
การชะลอจัดส่งแรงงานไทยไปทำงานในรัฐอิสราเอลทุกวิธีการเดินทาง
ภายใต้ข้อกำหนดเงื่อนไขว่า แรงงานไทยจะเดินทางไปทำงาน
ในรัฐอิสราเอลในพื้นที่ปลอดภัย “พื้นที่สีเขียว”
ตามที่กองบัญชาการแนวหน้าของรัฐอิสราเอลกำหนดเท่านั้น



เอกสารประกอบ



กรมการจัดหางาน



@PRDOE



www.doe.go.th



สายด่วน 1506 กด 2





SPRING

15 อาชีพเสริม รายได้สูงสุด!

ปี 2024

ไรเดอร์ส่งอาหาร

30,000 - 35,000++

อาชีพ	บาท/เดือน	อาชีพ	บาท/เดือน
นักเล่นหุ้น	30,000 3,000	แม่บ้าน	20,000 2,000
อินฟลูเอนเซอร์	30,000 1,000	พร้อเดอร์สินค้าออนไลน์	20,000 1,000
นักออกแบบเว็บไซต์	25,000 2,000	จิตรกร	18,000 5,000
งานแฮนด์เมด	20,000 4,000	ปลอ่ยเช่าต่างๆ	15,000 5,000
ครูสอนพิเศษ	20,000 4,000	นักแปลเอกสาร	15,000 3,000
ช่างทำเล็บ	20,000 2,000	ช่างภาพอิสระ	10,000 3,000
ปลูกผักออร์แกนิก	20,000 2,000	ช่างแต่งหน้าทำผม	10,000 1,000

UPDATE 6 มิ.ค. 67



ไข้เลือดออก ภัยร้ายจาก ยุงลาย



โรคไข้เลือดออก เกิดจากเชื้อไวรัสเดงกี มียุงลายเป็นพาหะนำโรค พบได้ทั้งในเด็กและผู้ใหญ่

สถานการณ์โรคไข้เลือดออกตั้งแต่วันที่ 1 ม.ค. - 18 พ.ค. 63 พบผู้ป่วยแล้ว 13,006 ราย เสียชีวิต 10 ราย ภาคตะวันออกเฉียงเหนือพบอัตราป่วยสูงสุด โดย 5 อันดับจังหวัดที่พบผู้ป่วยสูงสุดคือ ระยอง ชัยภูมิ ขอนแก่น อ่างทอง ราชบุรี

อาการ



มีไข้สูง
หน้าแดง ปวดเมื่อยตัว



มีจุดเลือดออก
สีแดงที่ผิวหนัง



ตบโตะ
ปวดท้อง อาเจียน



อาจช็อก ช่วงไข้ลด
กระสับกระส่าย มือเท้าเย็น

การป้องกัน



หากมีอาการน่าสงสัย
ให้รีบไปพบแพทย์



ป้องกันยุงกัด

- นอนในมุ้ง
- ทายากันยุง
- สวมเสื้อผ้ามิดชิด



ทำลายแหล่งเพาะพันธุ์ยุงลาย

- เก็บบ้านให้สะอาด
- เก็บขยะทิ้งลงถุง จิ้งนำไปทิ้งถังขยะ
- เก็บน้ำ : ปิดฝา คว่ำภาชนะ

เชี่ยวชาญ และ ห่วงใย

โรงพยาบาลขอนแก่น ราม
Khonkaen Ram Hospital



Data Analysis Skill คืออะไร? ทำความเข้าใจ

ทักษะแห่งยุคใหม่ฉบับเจาะลึก

หากพูดถึงทักษะอาชีพที่ได้รับความนิยมและมาแรงที่สุดในปัจจุบันนี้ หนึ่งในทักษะที่ไม่พูดถึงคงไม่ได้เลยก็คือ Data Analysis Skill หรือทักษะการเชื่อมโยงข้อมูลและการวิเคราะห์ข้อมูลที่เข้ามามีความสำคัญและบทบาทอย่างยิ่งในหลากหลายพื้นที่การทำงาน Data Analysis Skill คืออะไร? การทำงานในฐานะ Data Analyst ต้องทำอะไรกันบ้าง?

Data Analysis - Data Analysis Skills คืออะไร?

Data Analysis หรือ Data Analysis Skill คือชื่อของทักษะการวิเคราะห์ข้อมูลที่มีทักษะหรือความเชี่ยวชาญ มักใช้เพื่อนำมาหาข้อสรุปและต่อยอดออกมาเป็นผลงานหรือการตัดสินใจต่าง ๆ

กระบวนการ Data Analysis คือนำข้อมูลที่ได้มาเข้าสู่กระบวนการแสดงค่า หาความหมาย และสรุปผลออกมาเป็นรายงานที่สามารถเป็นประโยชน์ในเชิงธุรกิจ สามารถนำมาใช้เพื่อคาดการณ์อนาคต เพื่อตัดสินใจ เพื่อออกแคมเปญหนึ่ง ๆ หรือสร้างผลิตภัณฑ์ชิ้นหนึ่ง ๆ หรือแม้กระทั่งกิจกรรมง่าย ๆ อย่างการดูว่าควรโพสต์คอนเทนต์ Social Media วันไหน การใช้กระบวนการ Data Analysis ก็可以帮助ให้เราสามารถมองเห็นกลยุทธ์ที่ใช้หรือดีที่สุดได้เช่นกัน โดยนอกเหนือจากการใช้ศาสตร์ทางด้านวิเคราะห์ข้อมูลแล้ว ปัจจุบัน ความรู้ทางด้าน Data Analysis ยังมีการเติบโต และถูกผนวกหรือบูรณาการเข้ากับศาสตร์อื่น ๆ โดยเฉพาะทางด้านเทคโนโลยี หรือ AI อีกด้วย ซึ่งก็คือกระบวนการในการใช้ AI เข้ามาช่วยประมวลผลหรือสร้างระบบ Algorithm เพื่อจัดเรียงข้อมูลและแสดงผลให้เราสามารถมองเห็นอย่างเป็นระบบและชัดเจน

องค์ประกอบของข้อมูลมีความสำคัญอย่างยิ่งจนในปัจจุบันมีคำกล่าวที่ว่า ‘ข้อมูลนะคือน้ำมันแห่งยุคนี้เสียแล้ว’ ซึ่งหมายถึงในยุคนี้ซึ่งเป็นยุคที่ข้อมูลกลายเป็นทรัพย์สินที่สามารถช่วยให้เกิดมูลค่ามหาศาล กลายมาเป็นอาวุธสำคัญที่แต่ละองค์กรหรือบริษัทใช้ในการแข่งขัน ตลอดจนการเพิ่มประสิทธิภาพโดยรวมในการทำงาน และตำแหน่งที่มีความสำคัญในสายงาน Data Analysis ก็คือ Data Analyst หรือนักวิเคราะห์ข้อมูลนั่นเอง

ประโยชน์ของ Data Analysis

Data Analysis มีประโยชน์ที่แสนหลากหลาย อาทิ

ช่วยทำให้สามารถวางแผนหรือตัดสินใจในด้านต่าง ๆ ได้อย่างมีกลยุทธ์และประสิทธิภาพ

การทำ Data Analytics ทำให้ทราบข้อมูลเชิงลึกที่ซับซ้อนและได้ผลลัพธ์ของข้อมูลที่สามารถนำมาทำนายคาดการณ์ และตัดสินใจก่อนลงมือทำได้เป็นอย่างดี อาทิ การนำมาใช้ในแง่ของการทำการตลาดเพื่อการวางแผนและออกแคมเปญ การกำหนดกลุ่มเป้าหมาย หรือการศึกษาลักษณะการจับจ่ายของผู้บริโภค



ช่วยเพิ่มประสิทธิภาพการทำงานโดยรวมขององค์กร

กระบวนการ Data Analysis โดยส่วนใหญ่แล้วอาจมีเป้าหมายเพื่อการผลิตหรือการทำธุรกิจหนึ่ง ๆ แต่ในตัวกระบวนการแล้วสามารถช่วยให้องค์กรเป็นระเบียบมากขึ้นอย่างมาก รวมถึงลดกระบวนการทำงานต่าง ๆ ที่ซับซ้อนและความผิดพลาดในการทำงานด้านต่าง ๆ เมื่อมีความสามารถในการแปรเปลี่ยนข้อมูลออกมาเป็นการตัดสินใจต่าง ๆ ที่ดี การทำงานโดยรวมภายในองค์กรก็มีสโลว์ไพล มีความคล่องตัวและยังสามารถกลับมาเช็คได้อย่างง่ายว่าแผนนี้ เราใช้ข้อมูลหรือลักษณะการตัดสินใจแบบใด ถ้าหากไม่ดี ก็สามารถนำมาเป็น Case Study ในการพัฒนา ต่อยอด เปลี่ยนแปลงได้ในอนาคต

ช่วยสร้างบริการและสร้างความสัมพันธ์กับลูกค้า (CRM) ได้ดีขึ้น

Data Analysis เหมาะอย่างยิ่งสำหรับการลองนำมาใช้เพื่อสร้างระบบ CRM ที่ดี ข้อมูลในด้านต่าง ๆ ของลูกค้า อาทิ ข้อมูลพื้นฐาน กลุ่มเป้าหมาย และความต้องการของลูกค้าหรือประวัติการใช้บริการต่าง ๆ สามารถนำมาวิเคราะห์ให้เกิดเป็นข้อมูลที่มีประโยชน์และตอบโจทย์ลูกค้า

ส่งท้ายเรื่องราวของ Data Analysis กับ Data Analyst ตำแหน่งนี้ เขาต้องทำอะไรกันบ้างนะ?

ขึ้นชื่อว่า Data Analyst แล้วแน่นอนว่าเขาก็คือนักวิเคราะห์ข้อมูล หรือคนที่นำทักษะ Data Analysis มาใช้ในการวิเคราะห์ข้อมูลขนาดเล็กหรือใหญ่ (Big Data) มาให้เกิดประโยชน์สูงสุด นำข้อมูล (Data) ต่าง ๆ ผ่านกระบวนการเริ่มต้นอย่าง Data Wrangling, Data Transformation และ Data Cleaning เพื่อให้ข้อมูลพร้อมใช้งาน จากนั้นจึงนำมาวิเคราะห์และประมวลผลให้กลายเป็น ‘ข้อมูลเชิงลึก’ (Insight) ที่พร้อมต่อการนำมาตัดสินใจหรือตอบคำถามต่าง ๆ ให้แก่บริษัทหรือองค์กร ซึ่งนอกเหนือจากทักษะทางการวิเคราะห์ข้อมูลแล้ว Data Analyst ที่ดีโดยส่วนใหญ่จึงควรมีพื้นฐานความรู้หรือความเข้าใจทางด้านธุรกิจด้วย ตลอดจนทักษะอาชีพในด้านอื่น ๆ อาทิ ทักษะการตลาด กล่าวคือนอกเหนือจากทักษะทางการวิเคราะห์ข้อมูล ตำแหน่ง Data Analyst ยังถือเป็นอีกหนึ่งที่ต้องมีบูรณาการความรู้ในด้านอื่น ๆ เข้ามาช่วยด้วยเพื่อให้ผู้วิเคราะห์มองเห็นความเชื่อมโยงระหว่างข้อมูลกับการนำไปใช้ในแขนงหรือส่วนหนึ่ง ๆ ทางธุรกิจได้อย่างจริง ๆ เป็นต้น



การดำเนินการตรวจสอบเรื่องร้องเรียน/ร้องทุกข์ประจำเดือนพฤษภาคม 2567

วันที่ 2 พฤษภาคม 2567 นางสาวสุธิดา พึ่งรักษา ผู้อำนวยการสำนักงานจัดหางานกรุงเทพมหานครพื้นที่ 7 มอบหมายให้นายวัชร อิศรางกูร ณ อยุธยา นักวิชาการแรงงานชำนาญการ และเจ้าหน้าที่ฝ่ายตรวจและคุ้มครองคนหางาน รวม 4 คน ร่วมกับกองบังคับการตรวจคนเข้าเมืองพื้นที่ 1 กองอำนวยการรักษาความมั่นคงภายในราชอาณาจักรกรุงเทพฯ และเจ้าหน้าที่กองทะเบียนจัดหางานกลางและคุ้มครองคนหางาน ตรวจสอบการทำงานของคนต่างด้าวที่ลักลอบทำงานแย่งอาชีพคนไทย ณ ห้างสรรพสินค้าวันเดอร์ สาขาบางแค ตลาดบางแค แขวงบางแค เขตบางแค กรุงเทพมหานคร พบคนต่างด้าวกระทำผิด จำนวน 3 คน สัญชาติเมียนมา 3 คน จึงควบคุมตัวไปยังสถานีตำรวจนครบาลเพชรเกษมพร้อมกับพนักงานเจ้าหน้าที่ ดำเนินคดีในข้อหาเป็นคนต่างด้าวทำงานโดยไม่มีใบอนุญาตทำงาน และทำงานนอกเหนือสิทธิที่จะได้รับอนุญาต





การดำเนินการตรวจสอบการทำงานของคนต่างด้าว
นายจ้าง/สถานประกอบการ ประจำเดือนพฤษภาคม 2567

นางสาวสุธิตา พึ่งรักษา ผู้อำนวยการสำนักงานจัดหางานกรุงเทพมหานครพื้นที่ 7 มอบหมายให้ นายวัชร อิศรางกูร ณ อยุธยา นักวิชาการแรงงานชำนาญการ และเจ้าหน้าที่ฝ่ายตรวจและคุ้มครองแรงงาน ลงพื้นที่ตรวจสอบการทำงานของคนต่างด้าว ตามสถานประกอบการที่จ้างแรงงานต่างด้าวในเขตพื้นที่ ประจำเดือนพฤษภาคม 2567 จำนวน 37 แห่ง แรงงานต่างด้าว จำนวน 685 คน แยกเป็นสัญชาติเมียนมา จำนวน 634 คน สัญชาติลาว จำนวน 42 คน สัญชาติกัมพูชา จำนวน 11 คน และสัญชาติอื่น ๆ จำนวน 3 คน ผลการตรวจสอบ ไม่พบนายจ้าง/สถานประกอบการ และแรงงานต่างด้าวทำงานฝ่าฝืนพระราชกำหนดการบริหารจัดการการทำงานของคนต่างด้าว พ.ศ. 2560 และที่แก้ไขเพิ่มเติม





การดำเนินการออกเยี่ยมนายจ้าง/สถานประกอบการ
เพื่อให้คำแนะนำเกี่ยวกับการให้บริการจัดหางานในประเทศ
ประจำเดือนพฤษภาคม 2567

นางสาวสุธิดา พึ่งรักษา ผู้อำนวยการสำนักงานจัดหางานกรุงเทพมหานครพื้นที่ 7 มอบหมายให้ นางสาวณัฐรา หอมหวล นักวิชาการแรงงานชำนาญการ และเจ้าหน้าที่ฝ่ายส่งเสริมการมีงานทำ ดำเนินการลงพื้นที่ ออกเยี่ยมนายจ้าง/สถานประกอบการเพื่อให้คำแนะนำเกี่ยวกับการให้บริการจัดหางานในประเทศ และรวบรวมตำแหน่งงานว่าง จำนวน 4 แห่ง ตำแหน่งงานว่าง 15 ตำแหน่ง 34 อัตรา ดังนี้

1. บริษัท มิส มาม่อน จำกัด แจ้างตำแหน่งงานว่าง 3 ตำแหน่ง 3 อัตรา
2. บริษัท พีดับเบิ้ลยู ฟูดเวิร์ลด์ จำกัด แจ้างตำแหน่งงานว่าง 4 ตำแหน่ง 7 อัตรา
3. บริษัท สตาร์มาร์ค กรุ๊ป จำกัด แจ้างตำแหน่งงานว่าง 6 ตำแหน่ง 22 อัตรา
4. บริษัท 3288 เอ็นจิเนียริง จำกัด แจ้างตำแหน่งงานว่าง 2 ตำแหน่ง 2 อัตรา



ตำแหน่งงานว่าง

สถานประกอบการ	ประเภทกิจการ	ตำแหน่งงาน	จำนวน	เพศ	อายุ	วุฒิ	ค่าจ้าง
1. บริษัท จุฬาริวิศวกรรม จำกัด 10 ซ.9 ถ.บางบอน3 แขวงหนองแขม เขตหนองแขม กรุงเทพฯ 10160 โทร. 087 919 2889	ผลิตและจำหน่าย อุปกรณ์ประปา	- เจ้าหน้าที่ ฝ่ายบุคคล	1	-	30-40	ป.ตรี HR	15,000/ด.
		- ชูรการ	1	-	22-35	ปวส.-ป.ตรี	15,000/ด.
		- ควบคุม คุณภาพ การผลิต	3	ช	25-35	-	15,000/ด.
2. ศิรินาด จุลดี 73 ถ.บางแวก แขวงบางแวก เขตภาษีเจริญ กรุงเทพฯ 10170 โทร. 080 519 3632	บ้านพักอาศัย	- แม่บ้าน	1	ญ	40++	ป.6-ม.3	10,000 - 12,000/ด.
3. นางอรวรรณ ฉัตรปทุมทอง 72/253 แขวงศาลาธรรมสพน์ เขตทวีวัฒนา กรุงเทพฯ 10170 โทร. 081 755 0876	บ้านพักอาศัย	- แม่บ้าน	1	ญ	25-40	ไม่จำกัด	10,000 - 12,000/ด.
4. บริษัท มิส มามอน จำกัด 439 ซ.9 ถ.บางแวก แขวงบางแวก เขตภาษีเจริญ กรุงเทพฯ 10160 โทร. 097 142 5595	ร้านอาหาร และเครื่องดื่ม	- เจ้าหน้าที่ สรรหา	1	-	30-40	ป.ตรี	15,000 - 20,000/ด.
		- ผช.ผจก.	1	-	22-35	ม.6-ป.ตรี	13,000 - 15,000/ด.
		- พนักงานขับรถ	1	ช	25-35	ม.3-ม.6	400/ว.
5. บริษัท พีดีบีเบิ้ลยู ฟู้ดเวิลด์ จำกัด 439 ถ.บางแวก แขวงบางแวก เขตภาษีเจริญ กรุงเทพฯ 10160 โทร. 097 142 5595	ร้านอาหาร และเครื่องดื่ม	- พนักงานขับรถ	2	ช	25-35	ม.3-ปวส.	400/ว.
		- แพ็คขนม	1	ช/ญ	18-35	ม.3-ม.6	363/ว.
		- ผจก.สาขา เซ็นทรัลเวิลด์	1	ช/ญ	25-35	ม.6-ป.ตรี	18,000/ด.
		- พนง.สาขา เซ็นทรัลเวิลด์	3	ช/ญ	18-35	ม.3-ปวส.	12,000/ด.

24/6 อาคารเอสซี พลาซ่า สถานีขนส่งผู้โดยสารกรุงเทพ(สายใต้) ชั้น M ถนนบรมราชชนนี แขวงฉิมพลี เขตตลิ่งชัน กรุงเทพฯ 10170

ตำแหน่งงานว่าง

สถานประกอบการ	ประเภทกิจการ	ตำแหน่งงาน	จำนวน	เพศ	อายุ	วุฒิ	ค่าจ้าง
6. บริษัท ซีเทค มีเดีย จำกัด 66/539 แขวงคลองขวาง เขตภาษีเจริญ กรุงเทพฯ 10160 โทร. 082 595 4632	ติดตั้งโซล่าเซลล์	- ช่างติดตั้ง โซล่าเซลล์	4	ช	18-55	-	550-1,000/ว.
7. บริษัท บอนด์ เคมีคอลส์ จำกัด 337 ถ.เลียบบคลอง ภาษีเจริญฝั่งเหนือ แขวงหนองแขม เขตหนองแขม กรุงเทพฯ 10160 โทร. 089 481 6882	ผลิตและ จำหน่ายกาว	- จนท.เทคนิค การตลาด	2	ช	21-35	ปวส.-ป.ตรี	ตามตกลง
		- บัญชี	1	ญ	20-30	ปวส.-ป.ตรี	ตามตกลง
8. บริษัท สตาร์มาร์ค กรุ๊ป จำกัด 27/8 หมู่8 ถ.บรมราชชนนี แขวงฉิมพลี เขตตลิ่งชัน กรุงเทพฯ 10170 โทร. 088 022 0609	ผลิตเฟอร์นิเจอร์	- Interior Designer	5	ช/ญ	23-35	ป.ตรี++	17,000 - 20,000/ด.
		- เจ้าหน้าที่ ประสานงาน	2	ช/ญ	20++	ปวส++	14,000 - 17,000/ด.
		- เจ้าหน้าที่ จัดซื้อ	2	ช/ญ	23++	ปวส++	15,000/ด.++
		- Sales ประจำห้างฯ	5	ช/ญ	23++	ม.6++	12,000 - 15,000/ด.
		- Product Designer	3	ช/ญ	23++	ป.ตรี++	15,000/ด.++
- ช่างติดตั้ง /ประกอบ	5	ช	25++	ม.3++	12,000 - 15,000/ด.		
9. บริษัท ซากูระโปรดักส์ (ไทยแลนด์) จำกัด 1,1/1-2 ถ.ราชพฤกษ์ แขวงบางระมาด เขตตลิ่งชัน กรุงเทพฯ 10170 โทร. 02 432 3240-7#100	ผู้ผลิตและ ตัวแทนจำหน่าย ผลิตภัณฑ์สี เครื่องเขียน	- จนท.ขาย (ต่างจังหวัด)	2	-	30-45	>=ปวช.	13,000 - 15,000/ด.

สามารถดูตำแหน่งงานว่างได้ที่ <https://thaimengaantam.doe.go.th/>

24/6 อาคารเอสซี พลาซ่า สถานีขนส่งผู้โดยสารกรุงเทพ(สายใต้) ชั้น M ถนนบรมราชชนนี แขวงฉิมพลี เขตตลิ่งชัน กรุงเทพฯ 10170

โทร. 0 2422 3916 - 19



<https://www.facebook.com/AR7DOE>



<https://www.doe.go.th/prd/ar7>