กรมการจัดหางาน

สถานการณ์ตลาดแรงงานภาคตะวันตก ปีที่ 16 ฉบับที่ 5 ประจำเดือนพฤษภาคม 2567

Western Labour Market Situation

ราชบุรี กาญจนบุรี สุพรรณบุรี นครปฐม สมุทรสาคร สมุทรสงคราม เพชรบุรี ประจวบคีรีขันธ์

มีความต้องการแรงงานด้านการผลิต มากที่สุด ร้อยละ 43.78

โดยอุตสาหกรรมการผลิตผลิตภัณฑ์จากเนื้อสัตว์ และเนื้อสัตว์ปีก มีความต้องการมากที่สุด

ผู้สมัครงาน และการบรรจุงาน มีจำนวนเพิ่มขึ้นจากช่วงเดียวกันของปีก่อน

CONTENTS สารบัญ

1 สถานการณ์การว่างงานและการเลิกจ้าง หน้าที่ 2

2 ภาวะความต้องการแรงงาน หน้าที่ 3

3 การเดินทางไปทำงานต่างประเทศ หน้าที่ 4

4 การทำงานของคนต่างด้าว หน้าที่ 4

บทบรรณาธิการ.....

สถานการณ์ตลาดแรงงานภาคตะวันตก เดือนเมษายน 2567 **มีความต้องการแรงงาน จำนวนรวม 9,851 อัตรา** โดยเป็นความต้องการแรงงานที่แจ้งผ่านกรมการจัดหางาน 8,661 อัตรา และบริษัทจัดหางานเอกชน 1,190 อัตรา ส่วนจำนวนผู้สมัครงานและการบรรจุงานยังเป็นการให้บริการผ่านกรมการจัดหางานเท่านั้น

สำหรับแรงงานที่เดินทางไปทำงานต่างประเทศ ลดลง ร้อยละ 12.15 เมื่อเปรียบเทียบกับช่วงเดียวกันของปีก่อน ส่วนการทำงานของคนต่างด้าว จำนวน 605,591 คน เพิ่มขึ้น ร้อยละ 12.62 เมื่อเปรียบเทียบกับช่วงเดียวกันของปีก่อน

ติดตามรายละเอียดของเนื้อหาสาระได้ภายในเล่ม หากท่านมีข้อคิดเห็นหรือข้อเสนอแนะ สามารถแจ้งได้ที่ e-mail : lm_rbr@doe.go.th

ที่ปรึกษา...

นางธนพร สุวรรณโณ
ผู้อำนวยการกองบริหารข้อมูลตลาดแรงงาน

จัดทำโดย...

ศูนย์บริหารข้อมูลตลาดแรงงานภาคตะวันตก
ศาลากลางจังหวัดราชบุรี (หลังเก่า) ชั้น 1
ตำบลหน้าเมือง อำเภอเมือง จังหวัดราชบุรี 70000
โทรศัพท์ 0 3232 6458 โทรสาร 0 3232 6082
อีเมล lm_rbr@doe.go.th
www.doe.go.th/lmi_ratchaburi

Website

แบบสอบถามความพึงพอใจ

สถานการณ์การว่างงานและการเลิกจ้าง 01

สถานการณ์การว่างงานและการเลิกจ้างในภาคตะวันตก ณ เดือนเมษายน 2567 มีผู้ประกันตนในระบบประกันสังคม (มาตรา 33) จำนวน 1,133,661 คน และมีผู้ประกันตนขึ้นทะเบียนขอรับประโยชน์ทดแทนกรณีว่างงาน จำนวน 16,984 คน คิดเป็นร้อยละ 1.50 ของผู้ประกันตนมาตรา 33 เมื่อเปรียบเทียบกับช่วงเดียวกันของปีก่อน พบว่ามีผู้ขอรับประโยชน์ทดแทนเพิ่มขึ้น จำนวน 168 คน คิดเป็นร้อยละ 1.00 โดยสาเหตุการว่างงานมาจากการลาออก มากที่สุด ร้อยละ 83.63 ซึ่งเกิดจากลูกจ้างลาออกมาประกอบอาชีพอิสระมากขึ้น และส่วนหนึ่งสนใจการไปทำงานต่างประเทศ เนื่องจากมีรายได้ที่ดีกว่า รองลงมาคือ การเลิกจ้าง ร้อยละ 12.48 และสิ้นสุดสัญญาจ้าง ร้อยละ 3.90

ผู้ประกันตน (ม.33)

หน่วย : แสนคน

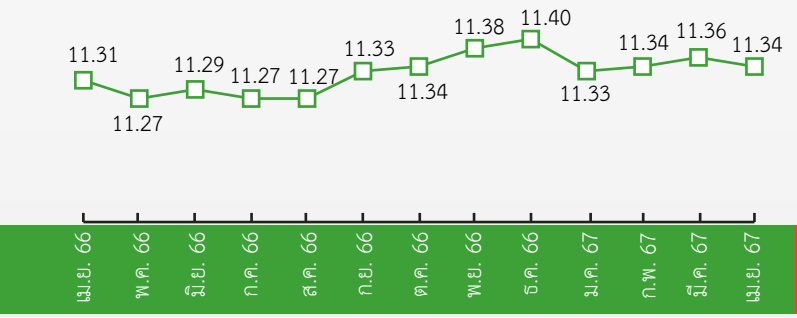

ผู้ขอรับประโยชน์ทดแทนกรณีว่างงาน

หน่วย : หมื่นคน

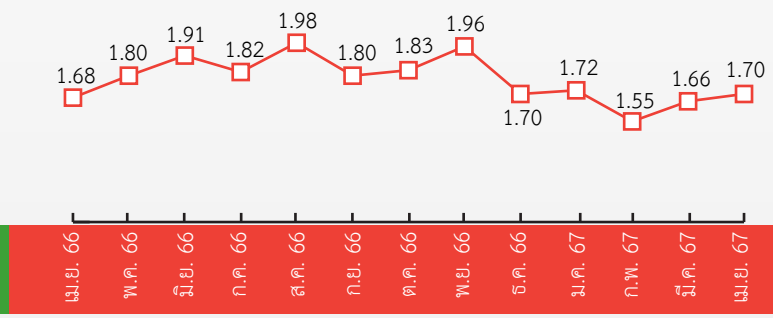

ผู้ขอรับประโยชน์ทดแทนกรณีว่างงาน จำแนกตามสาเหตุ เดือนเมษายน 2567 จำนวน 16,984 คน

1 เลิกจ้าง 2,119 คน
- เพิ่มขึ้น 32.27% เทียบกับ เม.ย.66 1,602 คน
- ลดลง 12.11% เทียบกับ มี.ค.67 2,411 คน

2 ลาออก 14,203 คน
- ลดลง 3.81% เทียบกับ เม.ย.66 14,765 คน
- เพิ่มขึ้น 5.98% เทียบกับ มี.ค.67 13,402 คน

3 สิ้นสุดสัญญาจ้าง 662 คน
- เพิ่มขึ้น 47.44% เทียบกับ เม.ย.66 449 คน
- ลดลง 12.08% เทียบกับ มี.ค.67 753 คน

ผู้ขอรับประโยชน์ทดแทนกรณีว่างงาน จำแนกตามจังหวัด เดือนเมษายน 2567 จำนวน 16,984 คน

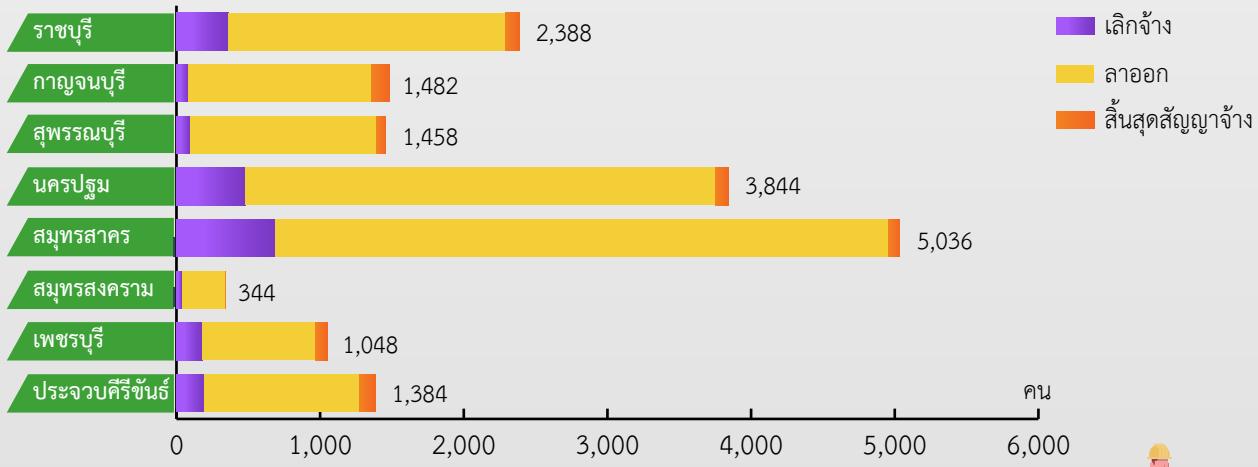

ที่มา : สำนักงานประกันสังคม

ภาวะความต้องการแรงงาน 02

การให้บริการจัดหางานในประเทศ ผ่านกรมการจัดหางาน (กกจ.) และบริษัทจัดหางานเอกชน (12 แห่ง) ณ เดือนเมษายน 2567 พบว่า มีตำแหน่งงานรวม 9,851 อัตรา (เป็นตำแหน่งที่แจ้งผ่าน กกจ. จำนวน 8,661 อัตรา และแจ้งผ่านบริษัทจัดหางานเอกชน จำนวน 1,190 อัตรา)

★ อุตสาหกรรมที่มีความต้องการแรงงาน มากที่สุด คือ อุตสาหกรรมการผลิตผลิตภัณฑ์จากเนื้อสัตว์และเนื้อสัตว์ปีก จำนวน 1,278 อัตรา คิดเป็นร้อยละ 12.97 ของความต้องการแรงงานรวม โดยอยู่ในจังหวัดสุพรรณบุรี จำนวน 1,180 อัตรา จังหวัดกาญจนบุรี จำนวน 76 อัตรา จังหวัดราชบุรี จำนวน 20 อัตรา และจังหวัดสมุทรสงคราม จำนวน 2 อัตรา

★ อาชีพที่นายจ้างมีความต้องการแรงงาน มากที่สุด คือ แรงงานด้านการผลิต จำนวน 4,313 อัตรา คิดเป็นร้อยละ 43.78 ของความต้องการแรงงานรวม โดยอยู่ในจังหวัดสุพรรณบุรี มากที่สุด รองลงมาได้แก่ จังหวัดนครปฐม และจังหวัดกาญจนบุรี

★ ระดับการศึกษาที่นายจ้างต้องการ ได้แก่ ผู้ที่จบการศึกษาในระดับมัธยมศึกษาและต่ำกว่า มากที่สุด จำนวน 8,150 อัตรา คิดเป็นร้อยละ 82.73 ของความต้องการแรงงานรวม (แจ้งผ่าน กกจ. จำนวน 7,675 อัตรา และแจ้งผ่านบริษัทจัดหางานเอกชน จำนวน 475 อัตรา)

โดยความต้องการแรงงานส่วนใหญ่ของนายจ้าง เป็นตำแหน่งงานที่แจ้งผ่านกรมการจัดหางาน (กกจ.) คิดเป็นร้อยละ 87.92 ของตำแหน่งงานรวม และพบว่าอยู่ในจังหวัดสุพรรณบุรี มากที่สุด จำนวน 3,563 อัตรา คิดเป็นร้อยละ 41.14 ของตำแหน่งงานที่แจ้งผ่านกรมการจัดหางาน (กกจ.) รองลงมาได้แก่ จังหวัดกาญจนบุรี 2,026 อัตรา (ร้อยละ 23.39) และจังหวัดนครปฐม 1,403 อัตรา (ร้อยละ 16.20)

ตำแหน่งงานว่าง 9,851 อัตรา

- แจ้งผ่านกรมการจัดหางาน จำนวน 8,661 อัตรา
- แจ้งผ่านบริษัทจัดหางาน (12 แห่ง) จำนวน 1,190 อัตรา

ตำแหน่งงานที่แจ้งผ่านกรมการจัดหางาน 5 อันดับแรก ตามประเภทอาชีพ

แรงงานด้านการผลิต	4,281 อัตรา (49.43%)
ผู้ปฏิบัติงานด้านการประกอบ	739 อัตรา (8.53%)
ผู้ขับรถยนต์ รถแท็กซี่ และรถตู้	311 อัตรา (3.59%)
ตัวแทนการให้บริการทางธุรกิจ	306 อัตรา (3.53%)
เสมียนทั่วไป, พนักงานธุรการ	258 อัตรา (2.98%)

ตำแหน่งงานที่แจ้งผ่านบริษัทจัดหางาน 5 อันดับแรก ตามประเภทอาชีพ

พนักงานขายในศูนย์บริการลูกค้า	99 อัตรา (8.32%)
เสมียนด้านสถิติ การเงิน และการประกันภัย	92 อัตรา (7.73%)
เสมียนทั่วไป, พนักงานธุรการ	69 อัตรา (5.80%)
ช่างเทคนิคควบคุมกระบวนการ	61 อัตรา (5.13%)
ตัวแทนขายด้านการค้า	60 อัตรา (5.04%)

ผู้สมัครงานที่มาใช้บริการ 2,309 คน

เม.ย. 66 2,192 คน เพิ่มขึ้น 5.34% จากช่วงเดียวกันของปีก่อน
มี.ค. 67 2,178 คน เพิ่มขึ้น 6.01% จากเดือนก่อน

5 อันดับแรก ตามประเภทอาชีพ

แรงงานด้านการผลิต	542 คน (23.47%)
แรงงานบรรจุผลิตภัณฑ์ด้วยมือ	511 คน (22.13%)
เสมียนทั่วไป, พนักงานธุรการ	217 คน (9.40%)
ผู้คัดคุณภาพและทดสอบผลิตภัณฑ์	66 คน (2.86%)
พนักงานช่วยขายในร้านค้า	56 คน (2.43%)

การบรรจุงาน 1,653 คน

เม.ย. 66 1,489 คน เพิ่มขึ้น 11.01% จากช่วงเดียวกันของปีก่อน
มี.ค. 67 1,675 คน ลดลง 1.31% จากเดือนก่อน

5 อันดับแรก ตามประเภทอาชีพ

แรงงานบรรจุผลิตภัณฑ์ด้วยมือ	672 คน (40.65%)
แรงงานด้านการผลิต	366 คน (22.14%)
เสมียนทั่วไป, พนักงานธุรการ	75 คน (4.54%)
ช่างตัดเย็บเสื้อผ้า ช่างทำเสื้อผ้าขนสัตว์ฯ	51 คน (3.09%)
ตัวแทนการให้บริการทางธุรกิจ	50 คน (3.02%)

ที่มา : ระบบไทยมีงานทำ กรมการจัดหางาน

03 การเดินทางไปทำงานต่างประเทศ

ข้อมูลจากกองบริหารแรงงานไทยไปต่างประเทศ ณ เดือนเมษายน 2567 ภาคตะวันตกมีแรงงานเดินทางไปทำงานต่างประเทศ จำนวน 159 คน หรือร้อยละ 1.67 ของแรงงานที่เดินทางไปทำงานต่างประเทศทั้งหมด จำแนกเป็นการเดินทาง 5 วิธี จำนวน 69 คน และ RE-ENTRY จำนวน 90 คน

การเดินทางทุกประเภท จำนวน 159 คน

ลดลง 12.15% จากช่วงเดียวกันของปีก่อน

เพิ่มขึ้น 28.23% จากเดือนก่อน

จำนวนการเดินทางไปทำงานต่างประเทศ จำแนกรายจังหวัด

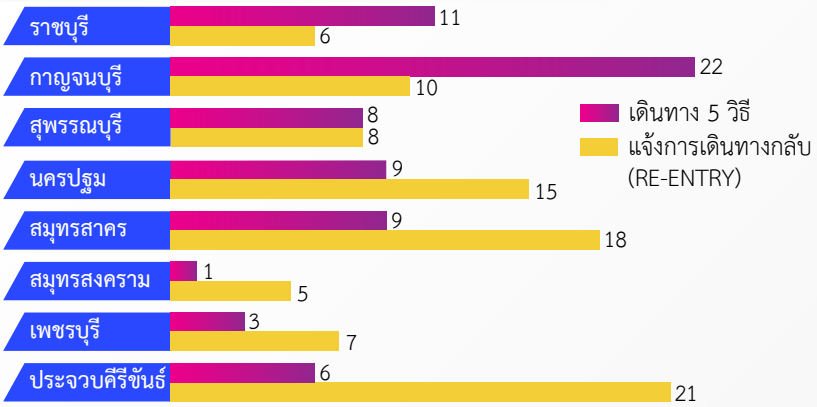

ประเทศที่มีผู้เดินทางไปทำงานสูงสุด 5 อันดับแรก

ที่มา : กองบริหารแรงงานไทยไปต่างประเทศ

04 การทำงานของคนต่างด้าว

เพิ่มขึ้น 12.62% จากช่วงเดียวกันของปีก่อน

ลดลง 0.37% จากเดือนก่อน

ข้อมูลจากสำนักบริหารแรงงานต่างด้าว ณ เดือนเมษายน 2567 ภาคตะวันตกมีคนต่างด้าวที่ได้รับอนุญาตทำงาน จำนวน 605,591 คน ลดลงจากเดือนก่อน จำนวน 2,242 คน แต่เพิ่มขึ้นจากช่วงเดียวกันของปีก่อน จำนวน 67,879 คน

จำแนกตามประเภทการอนุญาตให้ทำงาน

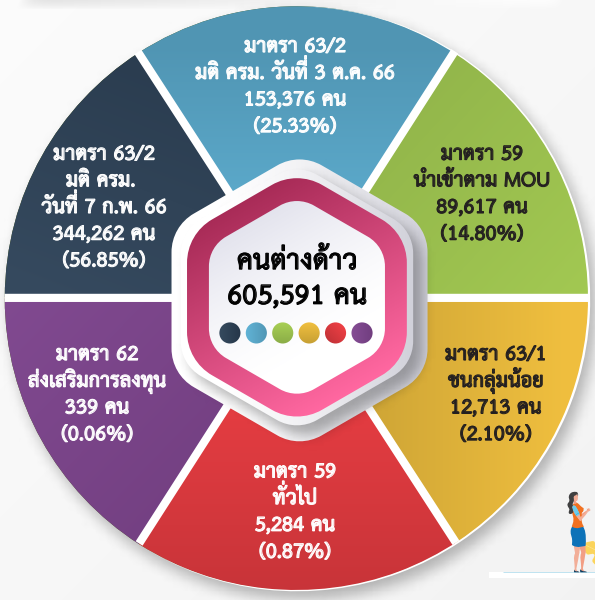

จำแนกรายจังหวัด

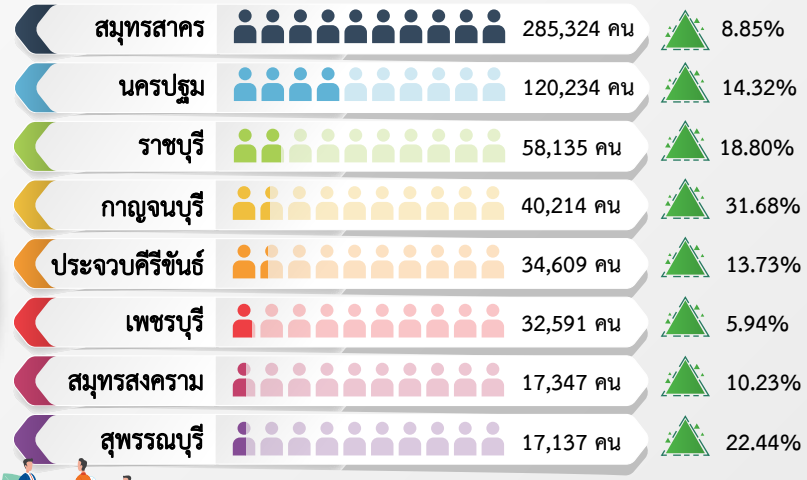

เปรียบเทียบช่วงเดียวกันปีก่อน

ที่มา : สำนักบริหารแรงงานต่างด้าว

ขอเชิญติดตามรับฟังรายการวิทยุ "เพื่อนแรงงาน" ทาง สวท. AM 1593 KHz. จังหวัดราชบุรี ทุกวันพุธ เวลา 15.00 - 15.30 น.

ศูนย์บริหารข้อมูลตลาดแรงงานภาคตะวันตก

www.doe.go.th/lmi_ratchaburi

www.facebook.com/LMIWestern

YouTube ช่อง "Western LMI Station"

TikTok ช่อง @Western LMI Station