



วารสาร

สถานการณ์ตลาดแรงงานภาคเหนือ

ปีที่ 16 ฉบับที่ 6 เดือน มิถุนายน 2567

3 อุตสาหกรรมที่มีความต้องการแรงงานมากที่สุด

1 การผลิตเส้นก๋วยเตี๋ยว บะหมี่ วุ้นเส้น

2 การขนส่งสินค้าอื่น ๆ ทางถนน ซึ่งมีได้จัดประเภทไว้ในที่อื่น

3 กิจกรรมการบริการระบบรักษาความปลอดภัย

บทบรรณาธิการ



สถานการณ์ตลาดแรงงานภาคเหนือ
ข้อมูลเดือน **นฤษภาคม 2567**

พบว่ามีความต้องการแรงงาน จำนวน 11,518 อัตรา โดยแจ้งความต้องการผ่านกรมการจัดหางาน จำนวน 11,187 อัตรา แจ้งผ่านบริษัทจัดหางานเอกชน 7 แห่ง จำนวน 331 อัตรา ส่วนจำนวนผู้สมัครงานและการบรรจุงานเป็นข้อมูลที่ใช้บริการผ่านกรมการจัดหางานเท่านั้นซึ่งมีผู้มาใช้บริการสมัครงาน จำนวน 3,757 คน และการบรรจุงาน จำนวน 2,382 คน มีแรงงานที่เดินทางไปทำงานต่างประเทศ จำนวน 1,469 คน ลดลงจากเดือนที่ผ่านมา ร้อยละ 19.15 ส่วนคนต่างด้าวคงเหลือในภาคเหนือ จำนวน 304,571 คน เพิ่มขึ้น จากเดือนที่ผ่านมา ร้อยละ 0.08

ติดตามรายละเอียดได้ภายในเล่มหรือทางเว็บไซต์ www.doe.go.th/nlmi-lp ทั้งนี้ขอความอนุเคราะห์กรอกแบบสอบถามความพึงพอใจต่อวารสารสถานการณ์ตลาดแรงงานภาคเหนือ รายเดือน ผ่าน QR Code ที่ปรากฏท้ายวารสารนี้เพื่อศูนย์บริหารข้อมูลตลาดแรงงานภาคเหนือ จักนำไปใช้ในการพัฒนา และปรับปรุงการให้บริการข้อมูลข่าวสารตลาดแรงงาน ของศูนย์บริหารข้อมูลตลาดแรงงานภาคเหนือต่อไป

สารบัญ

| | |
|-----------------------------------|---|
| สถานการณ์การว่างงานและการเลิกจ้าง | 2 |
| ภาวะความต้องการแรงงาน | 2 |
| การไปทำงานต่างประเทศ | 3 |
| การทำงานของคนต่างด้าว | 4 |

จัดทำโดย

ศูนย์บริหารข้อมูลตลาดแรงงานภาคเหนือ
ศาลากลางจังหวัดลำปาง ชั้น 3 ถนนชริราษฎร์ดำเนิน ตำบลพระบาท
อำเภอเมืองลำปาง จังหวัดลำปาง 52000
โทรศัพท์ 054-265050 โทรสาร 054-265071
อีเมล Lm_lpg@live.com <https://www.doe.go.th/nlmi-lp>



www.doe.go.th/nlmi-lp



Facebook Fanpage
ศูนย์บริหารข้อมูลตลาดแรงงานภาคเหนือ



สถานการณ์ การว่างงานและการเลิกจ้าง

ที่มา : สำนักงานประกันสังคม

ผู้ประกันตนมาตรา 33



หน่วย : หมื่นคน

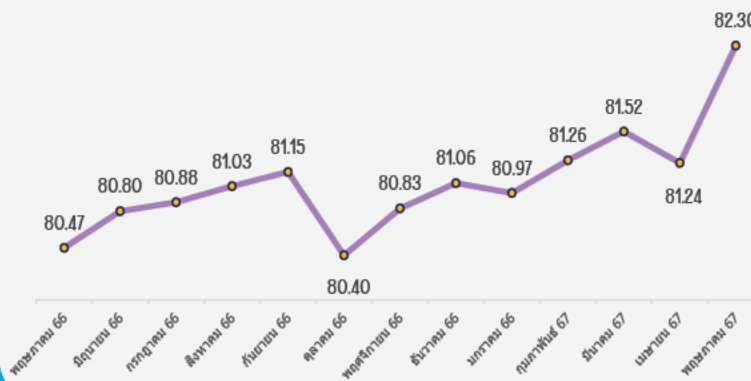

สถานการณ์การว่างงานและการเลิกจ้างในภาคเหนือ เดือนพฤษภาคม 2567 มีผู้ประกันตนในระบบประกันสังคม (มาตรา 33) จำนวน 823,019 คน และมีผู้ประกันตนมาขึ้นทะเบียนขอรับประโยชน์ทดแทนกรณีว่างงาน จำนวน 20,654 คน คิดเป็นร้อยละ 2.51 ของผู้ประกันตนมาตรา 33 โดยสาเหตุการว่างงานจากการลาออกมากที่สุด จำนวน 17,108 คน คิดเป็นร้อยละ 82.83 รองลงมาคือ สิ้นสุดสัญญาจ้าง จำนวน 1,915 คน คิดเป็นร้อยละ 9.27 และนายจ้างเลิกจ้าง จำนวน 1,631 คน คิดเป็นร้อยละ 7.90 ตามลำดับ



ลาออก 17,108 คน

0.01 % เทียบกับ เม.ย. 67 17,106 คน



สิ้นสุดสัญญาจ้าง 1,915 คน

11.01 % เทียบกับ เม.ย. 67 1,725 คน



เลิกจ้าง 1,631 คน

-4.28 % เทียบกับ เม.ย. 67 1,704 คน



ผู้ขอรับประโยชน์กรณีว่างงาน

หน่วย : หมื่นคน

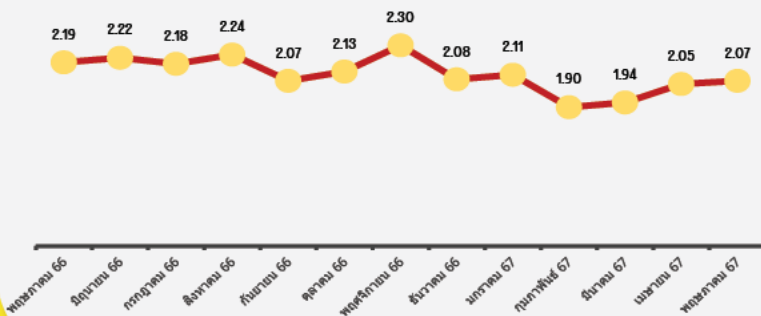

ภาวะความต้องการแรงงาน



ที่มา : ระบบสารสนเทศกรมการจัดหางาน

ข้อมูลการให้บริการจัดหางานในประเทศของกรมการจัดหางาน เดือนพฤษภาคม 2567 พบว่านายจ้าง / สถานประกอบการแจ้งความต้องการแรงงาน จำนวน 11,518 อัตรา โดยแจ้งผ่านกรมการจัดหางาน จำนวน 11,187 อัตรา แจ้งผ่านบริษัทจัดหางานเอกชน (7 แห่ง) จำนวน 331 อัตรา ประเภทอุตสาหกรรม ที่มีความต้องการมากที่สุด คือ การผลิตเส้นก๋วยเตี๋ยว บะหมี่ วุ้นเส้น และอาชีวนที่มีความต้องการมากที่สุดคือ คนงานด้านการผลิต ซึ่งมีได้จัดประเภทไว้ในที่อื่น

ความต้องการแรงงาน จำนวน **11,518** อัตรา

แจ้งผ่าน

กรมการจัดหางาน **11,187** อัตรา

แจ้งผ่าน

บริษัทจัดหางาน (7 แห่ง) **331** อัตรา

อุตสาหกรรมที่มีความต้องการแรงงาน 5 อันดับ

| | |
|--|---------------|
| การผลิตเส้นก๋วยเตี๋ยว บะหมี่ วุ้นเส้น | 584 / (5.07%) |
| การขนส่งสินค้าอื่นๆ ทางถนน ซึ่งมีได้จัดประเภทไว้ในที่อื่น | 551 / (4.78%) |
| กิจกรรมการบริการระบบรักษาความปลอดภัย | 526 / (4.57%) |
| การขายยานยนต์ใหม่ชนิดรถยนต์นั่งส่วนบุคคล รถกระบะ รถตู้และรถขนาดเล็กที่คล้ายกัน | 451 / (3.92%) |
| การบริหารราชการส่วนภูมิภาค | 326 / (2.83%) |

อาชีพที่มีความต้องการแรงงาน 5 อันดับ

| | |
|---|------------------|
| คนงานด้านการผลิต ซึ่งมีได้จัดประเภทไว้ในที่อื่น | 2,761 / (23.97%) |
| พนักงานดูแลงานบ้าน / แม่บ้าน | 701 / (6.09%) |
| ผู้ปฏิบัติงานด้านการประกอบ ซึ่งมีได้จัดประเภทไว้ในที่อื่น | 487 / (4.23%) |
| เสมียนทั่วไป | 403 / (3.50%) |
| ตัวแทนการขายด้านการค้า | 397 / (3.45%) |

ผู้สมัครงาน

ที่มาใช้บริการผ่านกรมการจัดหางาน 5 อันดับแรก ตามประเภทอาชีพ **3,757** คน

| | |
|---|----------------|
| แรงงานในด้านการผลิตต่าง ๆ , แรงงานทั่วไป | 674 / (17.94%) |
| เสมียนพนักงานทั่วไป,พนักงานธุรการ | 334 / (8.89%) |
| ตัวแทนนายหน้าขายบริการธุรกิจอื่น ๆ | 183 / (4.87%) |
| พนักงานขับรถยนต์ | 128 / (3.41%) |
| พนักงานขายสินค้า (ประจำร้าน), พนักงานขายของหน้าร้าน | 65 / (1.73%) |

การบรรจุงาน

5 อันดับแรก ตามประเภทอาชีพ **2,382** คน

| | |
|--|----------------|
| แรงงานในด้านการผลิตต่าง ๆ , แรงงานทั่วไป | 590 / (24.77%) |
| ตัวแทนนายหน้าขายบริการธุรกิจอื่น ๆ | 151 / (6.34%) |
| เสมียนพนักงานทั่วไป,พนักงานธุรการ | 125 / (5.25%) |
| พนักงานขับรถยนต์ | 61 / (2.56%) |
| พนักงานขาย และผู้นำเสนอสินค้าอื่น ๆ | 43 / (1.81%) |



โอกาสในการมีงานทำของแรงงานในภาคเหนือ

โอกาสในการมีงานทำของแรงงานในภาคเหนือ พบว่าเพศชายมีโอกาสได้งานทำมากกว่าเพศหญิง และช่วงอายุ 30-39 ปี มีโอกาสได้งานทำมากที่สุด คิดเป็นร้อยละ 86.43 รองลงมาคือช่วงอายุ 25 - 29 ปี คิดเป็นร้อยละ 9.19 และเมื่อจำแนกตามวุฒิการศึกษา ระดับประถมศึกษามีโอกาสได้งานทำมากที่สุด คิดเป็นร้อยละ 46.28 รองลงมาคือระดับมัธยมศึกษา คิดเป็นร้อยละ 37.41 ตามลำดับ เนื่องจากสถานประกอบการในภาคเหนือส่วนใหญ่เป็นสถานประกอบการขนาดกลางและขนาดเล็กจึงมีความต้องการแรงงานในวุฒิการศึกษาและทักษะที่ไม่สูงเกินไป

โอกาสการได้งานทำแยกตามเพศ

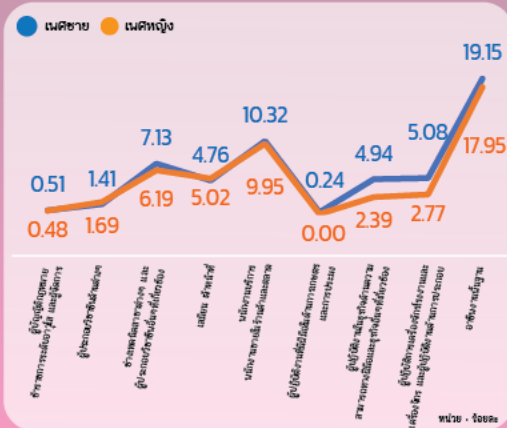

โอกาสการได้งานทำแยกอายุ

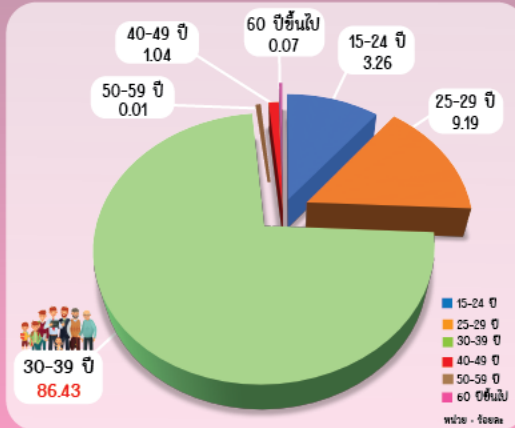

โอกาสการได้งานทำแยกตามวุฒิการศึกษา

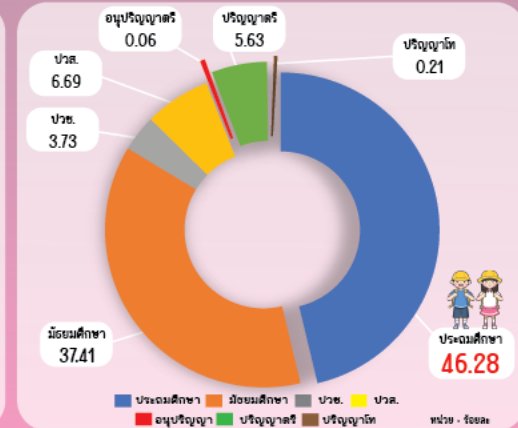

การไปทำงานต่างประเทศ

ที่มา : กองบริหารแรงงานไทยไปต่างประเทศ

ข้อมูลจากกองบริหารแรงงานไทยไปต่างประเทศ แรงงานไทยในภาคเหนือได้รับอนุญาตให้เดินทางไปทำงานต่างประเทศ ณ เดือนธันวาคม 2567 จำนวน 1,469 คน จำแนกเป็นการเดินทาง 5 วิธี จำนวน 844 คน และ Re-entry จำนวน 625 คน เมื่อเปรียบเทียบกับเดือนก่อนลดลงร้อยละ 19.15

จำแนกตามประเภทการเดินทาง **1,469** คน

| | |
|---------------------------|-----------------|
| แจ้งการเดินทางด้วยตนเอง | 123 คน / 8.37% |
| กรมการจัดหางานจัดส่ง | 107 คน / 7.28% |
| นายจ้างนำลูกจ้างไปทำงาน | 76 คน / 5.17% |
| นายจ้างส่งลูกจ้างไปฝึกงาน | 25 คน / 1.70% |
| บริษัทจัดหางานจัดส่ง | 513 คน / 34.92% |
| Re-Entry | 625 คน / 42.55% |

5 อันดับประเทศที่มีแรงงานไทยไปทำงานมากที่สุด

| | | |
|---|-------------------|-----------------|
| 1 | ไต้หวัน | 637 คน (43.36%) |
| 2 | สาธารณรัฐเกาหลี | 217 คน (14.77%) |
| 3 | ญี่ปุ่น | 154 คน (10.48%) |
| 4 | สาธารณรัฐสิงคโปร์ | 74 คน (5.04%) |
| 5 | มาเลเซีย | 48 คน (3.27%) |

จำนวนคนหางานที่ได้รับอนุญาตให้เดินทางไปทำงานต่างประเทศ (5 วิธีการเดินทาง + Re-entry)

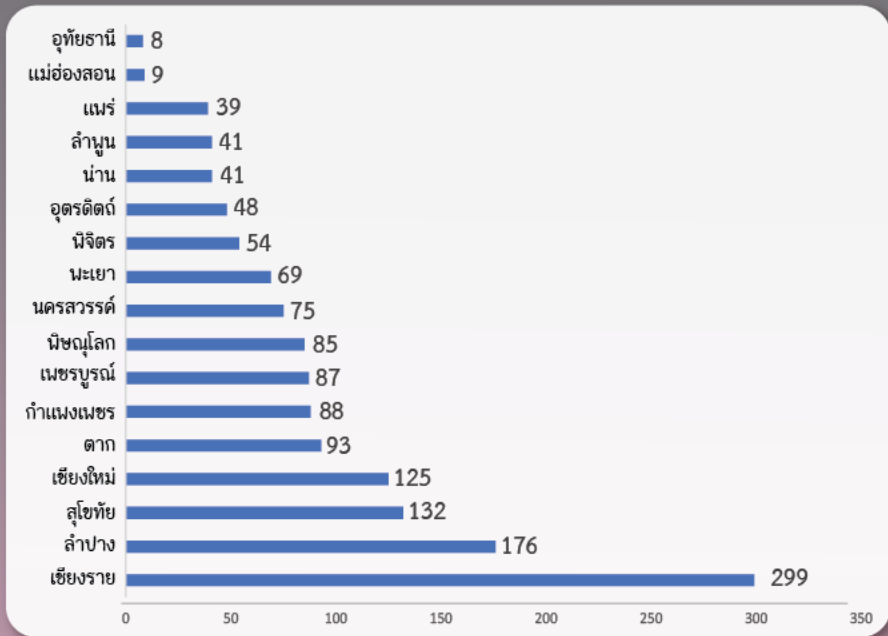

คนหางานที่ได้รับอนุญาตให้เดินทางไปทำงานต่างประเทศ
ไปทำงานต่างประเทศ
จำแนกตามวุฒิการศึกษา
(เฉพาะ 5 วิธีการเดินทาง)



ประถมศึกษา
49 คน / 5.81%



มัธยมศึกษา
493 คน / 58.41%



**ปวช.,ปวท.,
ปวส,อนุปริญญา**
165 คน / 19.55%



ปริญญาตรีขึ้นไป
137 คน / 16.23%



การทำงานของ **คนต่างด้าว**

ที่มา : สำนักบริหารแรงงานต่างด้าว

คนต่างด้าวที่ได้รับอนุญาตทำงานคงเหลือภาคเหนือ
จำนวน **304,571** คน

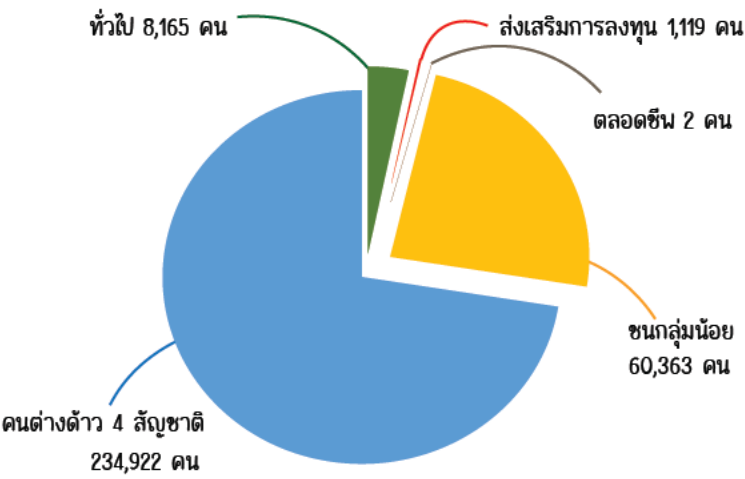

จำนวนคนต่างด้าวที่ได้รับอนุญาตทำงานคงเหลือ
ในภาคเหนือ **เดือนมกราคม 2567** มีจำนวน 304,571 คน
โดยเพิ่มขึ้นจากเดือนก่อน จำนวน 258 คน คิดเป็น
ร้อยละ 0.08 ส่วนใหญ่เป็นแรงงานต่างด้าว 4 สัญชาติ
ลาว เมียนมา กัมพูชา และเวียดนาม จำนวน 234,922 คน
คิดเป็นร้อยละ 77.13 ของคนต่างด้าวที่ได้รับอนุญาต
ทำงานคงเหลือ

5

อันดับ

จังหวัดที่มีจำนวนคนต่างด้าวคงเหลือมากที่สุด



1
เชียงใหม่ 152,341 คน
50.02 %



2
ตาก 40,249 คน
13.21 %



3
เชียงราย 37,153 คน
12.20 %



4
ลำพูน 15,598 คน
5.12 %



5
เพชรบูรณ์ 13,044 คน
4.28 %

QR Code แบบสองตาม

