



วารสาร

สถานการณ์ตลาดแรงงานภาคเหนือ

ปีที่ 16 ฉบับที่ 7 เดือน กรกฎาคม 2567

3 อุตสาหกรรม ที่มีความต้องการแรงงานมากที่สุด

1 การผลิตน้ำตาลดิบจากอ้อย

2 กิจกรรมการทำความสะอาดสำหรับอาคาร และอุตสาหกรรมอื่น ๆ ซึ่งมีได้จัดประเภทไว้ในที่อื่น

3 กิจกรรมของตัวแทน และนายหน้าประกันวินาศภัย



Un บรรณาธิการ

สถานการณ์ตลาดแรงงานภาคเหนือ

ข้อมูลเดือนมิถุนายน 2567 พบว่ามีความต้องการแรงงาน จำนวน 10,929 อัตรา โดยแจ้งความต้องการผ่านกรมการจัดหางาน จำนวน 10,323 อัตรา แจ้งผ่านบริษัทจัดหางานเอกชน 7 แห่ง จำนวน 606 อัตรา ส่วนจำนวนผู้สมัครงานและการบรรจุงาน เป็น ข้อมูลที่ใช้บริการผ่านกรมการจัดหางานเท่านั้น ซึ่งมีผู้มาใช้บริการสมัครงาน จำนวน 4,506 คน และการบรรจุงาน จำนวน 2,986 คน มีแรงงานที่เดินทางไปทำงานต่างประเทศ จำนวน 1,539 คน เพิ่มขึ้นจากเดือนที่ผ่านมา ร้อยละ 4.77 ส่วนคนต่างด้าวคงเหลือในภาคเหนือ จำนวน 303,433 คน ลดลงจากเดือนที่ผ่านมา ร้อยละ 0.37

ติดตามรายละเอียดได้ภายในเล่มหรือทางเว็บไซต์ www.doe.go.th/nlmi-lp ทั้งนี้ขอความอนุเคราะห์กรอกแบบสอบถาม ความพึงพอใจต่อวารสารสถานการณ์ตลาดแรงงานภาคเหนือ รายเดือน ผ่าน QR Code ที่ปรากฏท้ายวารสารนี้เพื่อ ศูนย์บริหารข้อมูลตลาดแรงงานภาคเหนือ จักนำไปใช้ในการพัฒนา และปรับปรุงการให้บริการข้อมูลข่าวสารตลาดแรงงาน ของศูนย์บริหารข้อมูลตลาดแรงงานภาคเหนือต่อไป

สารบัญ

สถานการณ์การว่างงานและการเลิกจ้าง	2
ภาวะความต้องการแรงงาน	2
การไปทำงานต่างประเทศ	3
การทำงานของคนต่างด้าว	4

จัดทำโดย
 ศูนย์บริหารข้อมูลตลาดแรงงานภาคเหนือ
 ศาลากลางจังหวัดลำปาง ชั้น 3 ถนนวชิราวุธดำเนิน ตำบลพระบาท
 อำเภอเมืองลำปาง จังหวัดลำปาง 52000
 โทรศัพท์ 054-265050 โทรสาร 054-265071
 อีเมลล์ Lm_lpg@live.com <https://www.doe.go.th/nlmi-lp>



www.doe.go.th/nlmi-lp



Facebook Fanpage
ศูนย์บริหารข้อมูลตลาดแรงงานภาคเหนือ

สถานการณ์

การว่างงานและการเลิกจ้าง

สถานการณ์การว่างงานและการเลิกจ้างในภาคเหนือ เดือนมิถุนายน 2567 มีผู้ประกันตนในระบบประกันสังคม (มาตรา 33) จำนวน 830,197 คน และมีผู้ประกันตนมาขึ้นทะเบียนขอรับประโยชน์ทดแทนกรณีว่างงาน จำนวน 20,080 คน คิดเป็นร้อยละ 2.42 ของผู้ประกันตนมาตรา 33 โดยสาเหตุการว่างงานจากการลาออกมากที่สุด จำนวน 16,940 คน คิดเป็นร้อยละ 84.36 รองลงมาคือ นายจ้างเลิกจ้าง จำนวน 1,630 คน คิดเป็นร้อยละ 8.12 และสิ้นสุดสัญญาจ้าง จำนวน 1,510 คน คิดเป็นร้อยละ 7.52 ตามลำดับ

ผู้ประกันตนมาตรา 33



ที่มา : สำนักงานประกันสังคม

หน่วย : หมื่นคน

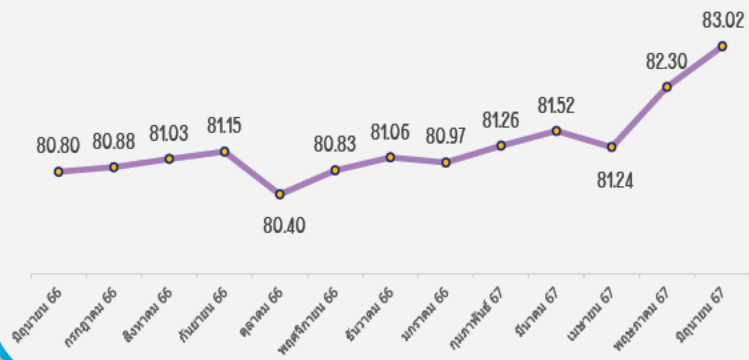

↓ **ลาออก** **16,940 คน**
-0.98 % เทียบกับ น.ค. 67 17,108 คน

↓ **สิ้นสุดสัญญาจ้าง** **1,510 คน**
-21.15 % เทียบกับ น.ค. 67 1,915 คน

↓ **เลิกจ้าง** **1,630 คน**
-0.06 % เทียบกับ น.ค. 67 1,631 คน



ผู้ขอรับประโยชน์กรณีว่างงาน

หน่วย : หมื่นคน

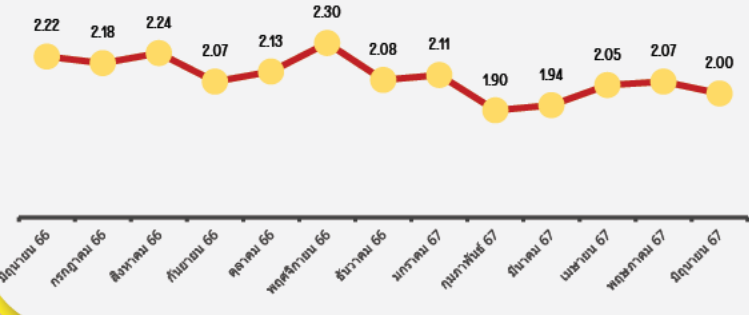

ภาวะความต้องการแรงงาน



ที่มา : ระบบสารสนเทศกรมการจัดหางาน

ข้อมูลการให้บริการจัดหางานในประเทศของกรมการจัดหางาน เดือนมิถุนายน 2567 พบว่านายจ้าง / สถานประกอบการ แจ้งความต้องการแรงงาน จำนวน 10,929 อัตรา โดยแจ้งผ่านกรมการจัดหางาน จำนวน 10,323 อัตรา แจ้งผ่านบริษัทจัดหางานเอกชน (7 แห่ง) จำนวน 606 อัตรา ประเภทอุตสาหกรรม ที่มีความต้องการมากที่สุด คือ การผลิตน้ำตาลดิบจากอ้อย และอาชีพที่มีความต้องการมากที่สุดคือ การผลิตผลไม้และผักแช่แข็ง

ความต้องการแรงงาน จำนวน 10,929 อัตรา

กรมการจัดหางาน **10,323** อัตรา

แจ้งผ่าน

บริษัทจัดหางาน (7 แห่ง) **606** อัตรา

อุตสาหกรรมที่มีความต้องการแรงงาน 5 อันดับ

การผลิตน้ำตาลดิบจากอ้อย	780 / (7.14%)
กิจกรรมการทำความสะอาดสำหรับอาคารและอุตสาหกรรมอื่นๆ ซึ่งมีได้จัดประเภทไว้ในที่อื่น	631 / (5.77%)
กิจกรรมของตัวแทนและนายหน้าประกันวินาศภัย	550 / (5.03%)
การขายปลีกสินค้าอื่นๆ ในร้านค้าทั่วไป	509 / (4.66%)
การเลี้ยงไก่เนื้อ	501 / (4.58%)

อาชีพที่มีความต้องการแรงงาน 5 อันดับ

การผลิตผลไม้และผักแช่แข็ง	702 / (6.42%)
กิจกรรมของตัวแทนและนายหน้าประกันวินาศภัย	550 / (5.03%)
การเลี้ยงไก่เนื้อ	500 / (4.57%)
กิจกรรมของสำนักงานจัดหางานหรือตัวแทนจัดหางานอื่นๆ ซึ่งมีได้จัดประเภทไว้ในที่อื่น	150 / (1.37%)
กิจกรรมที่เกี่ยวกับการบรรจุภัณฑ์	102 / (0.93%)

ผู้สมัครงาน

ที่มาใช้บริการผ่านกรมการจัดหางาน

5 อันดับแรก ตามประเภทอาชีพ **4,506** คน

การบรรจุงาน

5 อันดับแรก ตามประเภทอาชีพ **2,986** คน

แรงงานในด้านการผลิตต่าง ๆ , แรงงานทั่วไป	1,029 / (22.84%)
เสมียนพนักงานทั่วไป, พนักงานธุรการ	359 / (7.97%)
ตัวแทนนายหน้าขายบริการธุรกิจอื่น ๆ	183 / (4.06%)
พนักงานขับรถยนต์	116 / (2.57%)
พนักงานขาย และผู้นำเสนอสินค้าอื่น ๆ	104 / (2.31%)

แรงงานในด้านการผลิตต่าง ๆ , แรงงานทั่วไป	724 / (24.25%)
เสมียนพนักงานทั่วไป, พนักงานธุรการ	132 / (4.42%)
ตัวแทนนายหน้าขายบริการธุรกิจอื่น ๆ	125 / (4.19%)
พนักงานขาย และผู้นำเสนอสินค้าอื่น ๆ	71 / (2.38%)
พนักงานขับรถยนต์	53 / (1.77%)



โอกาสในการมีงานทำของแรงงานในภาคเหนือ

โอกาสในการมีงานทำของแรงงานในภาคเหนือ พบว่าเพศชายมีโอกาสได้งานทำมากกว่าเพศหญิง และช่วงอายุ 30-39 ปี มีโอกาสได้งานทำมากที่สุด คิดเป็นร้อยละ 78.57 รองลงมาคือช่วงอายุ 25 - 29 ปี คิดเป็นร้อยละ 12.77 และเมื่อจำแนกตามวุฒิการศึกษา ระดับประถมศึกษามีโอกาสได้งานทำมากที่สุด คิดเป็นร้อยละ 45.29 รองลงมาคือระดับมัธยมศึกษา คิดเป็นร้อยละ 40.43 ตามลำดับ เนื่องจากสถานประกอบการในภาคเหนือส่วนใหญ่เป็นสถานประกอบการขนาดกลางและขนาดเล็กจึงมีความต้องการแรงงานในวุฒิการศึกษาและทักษะที่ไม่สูงเกินไป

โอกาสการได้งานทำแยกตามเพศ

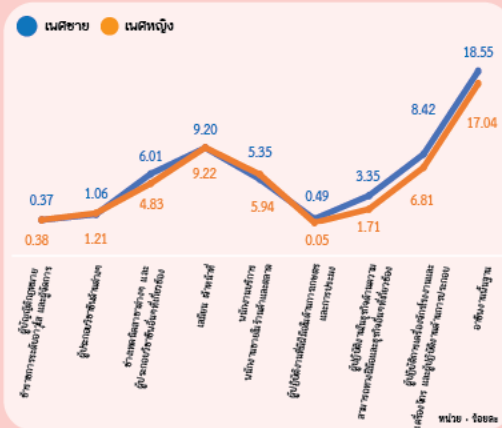

โอกาสการได้งานทำแยกอายุ

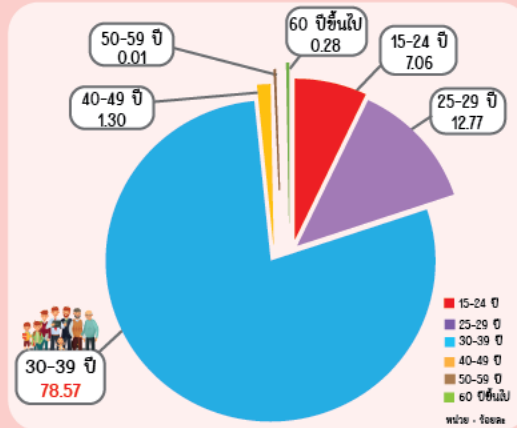

โอกาสการได้งานทำแยกตามวุฒิการศึกษา

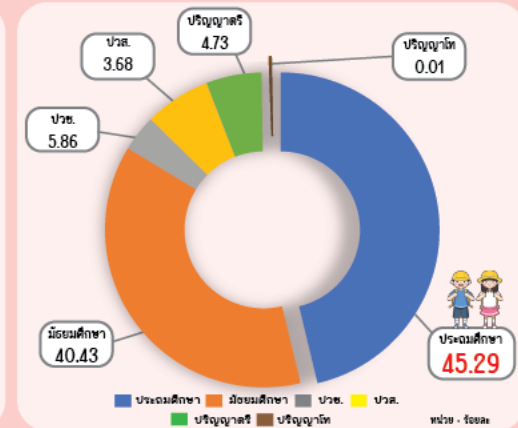

การไปทำงานต่างประเทศ

ที่มา : กองบริหารแรงงานไทยไปต่างประเทศ

ข้อมูลจากกองบริหารแรงงานไทยไปต่างประเทศ แรงงานไทยในภาคเหนือได้รับอนุญาตให้เดินทางไปทำงานต่างประเทศ เดือนมิถุนายน 2567 จำนวน 1,539 คน จำแนกเป็นการเดินทาง 5 วิธี จำนวน 1,018 คน และ Re-entry จำนวน 521 คน เมื่อเปรียบเทียบกับเดือนก่อนเพิ่มขึ้นร้อยละ 4.77

จำแนกตามประเภทการเดินทาง **1,539** คน

แจ้งการเดินทางด้วยตนเอง	125 คน / 8.12%
กรมการจัดหางานจัดส่ง	184 คน / 11.96%
นายจ้างนำลูกจ้างไปทำงาน	43 คน / 2.79%
นายจ้างส่งลูกจ้างไปฝึกงาน	20 คน / 1.30%
บริษัทจัดหางานจัดส่ง	646 คน / 41.98%
Re-Entry	521 คน / 33.85%

5 อันดับประเทศที่มีแรงงานไทยไปทำงานมากที่สุด

1	ไต้หวัน	704 คน (45.74%)
2	สาธารณรัฐเกาหลี	180 คน (11.70%)
3	รัฐอิสราเอล	124 คน (8.06%)
4	ญี่ปุ่น	109 คน (7.08%)
5	ฮ่องกง	48 คน (3.12%)



จำนวนคนหางานที่ได้รับอนุญาตให้เดินทางไปทำงานต่างประเทศ (5 วิธีการเดินทาง + Re-entry)

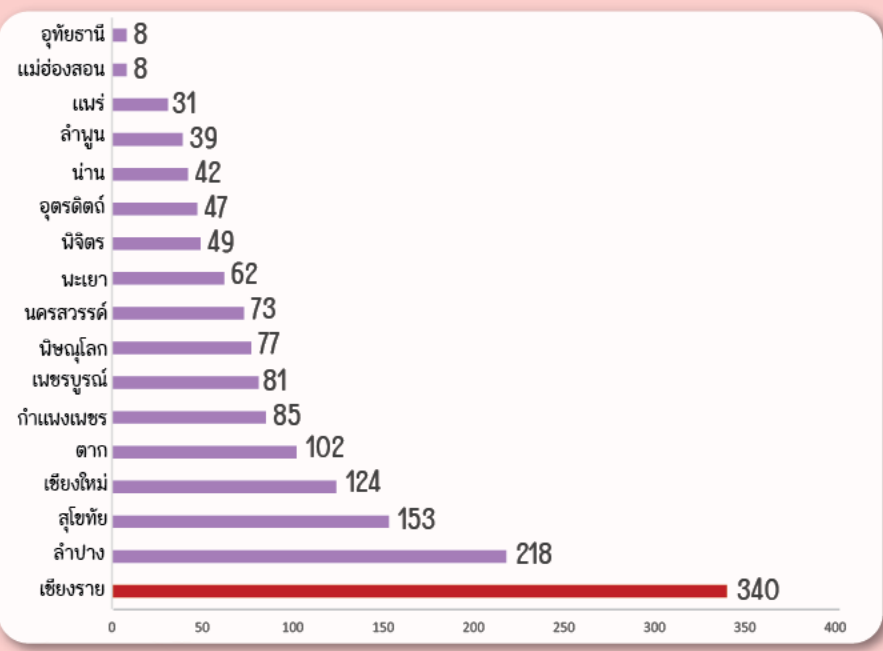

คนหางานที่ได้รับอนุญาตให้เดินทางไปทำงานต่างประเทศ จำแนกตามวุฒิการศึกษา (เฉพาะ 5 วิธีการเดินทาง)

- ประถมศึกษา**
66 คน / 6.48%
- มัธยมศึกษา**
599 คน / 58.84%
- ปวช., ปวท., ปวส., อนุปริญญา**
200 คน / 19.65%
- ปริญญาตรีขึ้นไป**
153 คน / 15.03%



การทำงานของคนต่างด้าว

ที่มา : สำนักบริหารแรงงานต่างด้าว

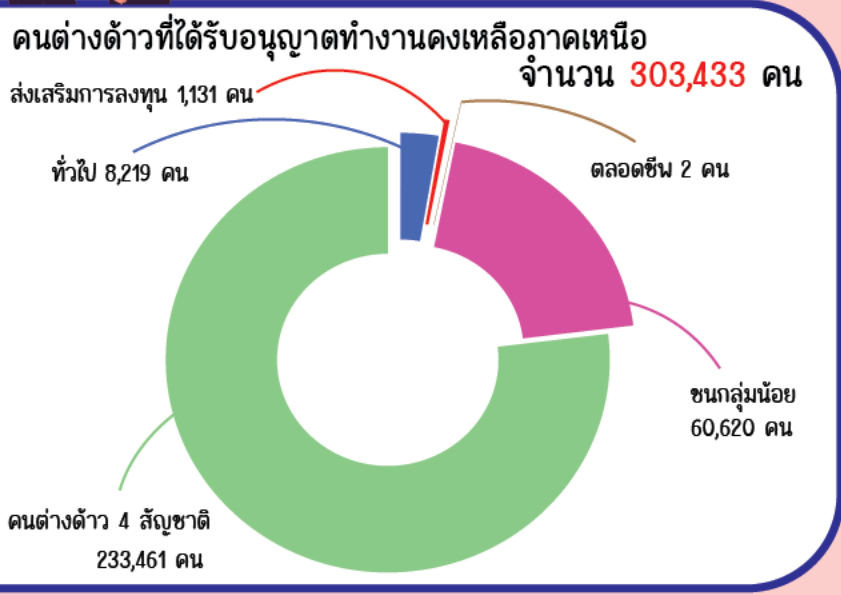

จำนวนคนต่างด้าวที่ได้รับอนุญาตทำงานคงเหลือในภาคเหนือ เดือนมิถุนายน 2567 มีจำนวน 303,433 คน โดยลดลงจากเดือนก่อน จำนวน 1,138 คน คิดเป็นร้อยละ 0.37 ส่วนใหญ่เป็นแรงงานต่างด้าว 4 สัญชาติ ลาว เมียนมา กัมพูชา และเวียดนาม จำนวน 233,461 คน คิดเป็นร้อยละ 76.94 ของคนต่างด้าวที่ได้รับอนุญาตทำงานคงเหลือ



5 อันดับ จังหวัดที่มีจำนวนคนต่างด้าวคงเหลือมากที่สุด

1 เชียงใหม่ **152,494 คน**
50.26 %

2 ตาก **39,077 คน**
12.88 %

3 เชียงราย **37,133 คน**
12.24 %

4 ลำพูน **15,549 คน**
5.12 %

5 เพชรบูรณ์ **12,892 คน**
4.25 %

QR Code แบบสอบถาม

