กรมการจัดหางาน

สถานการณ์ตลาดแรงงานภาคตะวันตก ปีที่ 16 ฉบับที่ 9 ประจำเดือนกันยายน 2567

Western Labour Market Situation

ราชบุรี กาญจนบุรี สุพรรณบุรี นครปฐม สมุทรสาคร สมุทรสงคราม เพชรบุรี ประจวบคีรีขันธ์

มีความต้องการแรงงานด้านการผลิต มากที่สุด ร้อยละ 41.96

โดยอุตสาหกรรมการผลิตผลไม้และผักบรรจุกระป๋อง มีความต้องการมากที่สุด

ผู้สมัครงาน และการบรรจุงาน มีจำนวนลดลงจากช่วงเดียวกันของปีก่อน

CONTENTS สารบัญ

1 สถานการณ์การว่างงานและการเลิกจ้าง หน้าที่ 2

2 ภาวะความต้องการแรงงาน หน้าที่ 3

3 การเดินทางไปทำงานต่างประเทศ หน้าที่ 4

4 การทำงานของคนต่างด้าว หน้าที่ 4

บทบรรณาธิการ.....

สถานการณ์ตลาดแรงงานภาคตะวันตก เดือนสิงหาคม 2567 **มีความต้องการแรงงาน จำนวนรวม 7,624 อัตรา** โดยเป็นความต้องการแรงงานที่แจ้งผ่านกรมการจัดหางาน 6,535 อัตรา และบริษัทจัดหางานเอกชน 1,089 อัตรา ส่วนจำนวนผู้สมัครงานและการบรรจุงานยังเป็นการให้บริการผ่านกรมการจัดหางานเท่านั้น

สำหรับแรงงานที่เดินทางไปทำงานต่างประเทศ เพิ่มขึ้นร้อยละ 35.29 เมื่อเปรียบเทียบกับช่วงเดียวกันของปีก่อน ส่วนการทำงานของคนต่างด้าว จำนวน 603,323 คน เพิ่มขึ้นร้อยละ 24.08 เมื่อเปรียบเทียบกับช่วงเดียวกันของปีก่อน

ติดตามรายละเอียดของเนื้อหาสาระได้ภายในเล่ม หากท่านมีข้อคิดเห็นหรือข้อเสนอแนะ สามารถแจ้งได้ที่ e-mail : lm_rbr@doe.go.th

ที่ปรึกษา...

นางสาวสุจิตรา ขจรกิดาการ
ผู้อำนวยการกองบริหารข้อมูลตลาดแรงงาน

จัดทำโดย...

ศูนย์บริหารข้อมูลตลาดแรงงานภาคตะวันตก
ศาลากลางจังหวัดราชบุรี (หลังเก่า) ชั้น 1
ตำบลหน้าเมือง อำเภอเมือง จังหวัดราชบุรี 70000
โทรศัพท์ 0 3232 6458 โทรสาร 0 3232 6082
อีเมล lm_rbr@doe.go.th
www.doe.go.th/lmi_ratchaburi

Website

แบบสอบถามความพึงพอใจ

สถานการณ์การว่างงานและการเลิกจ้าง 01

สถานการณ์การว่างงานและการเลิกจ้างในภาคตะวันตก ณ เดือนสิงหาคม 2567 มีผู้ประกันตนในระบบประกันสังคม (มาตรา 33) จำนวน 1,159,520 คน และมีผู้ประกันตนขึ้นทะเบียนขอรับประโยชน์ทดแทนกรณีว่างงาน จำนวน 17,139 คน คิดเป็นร้อยละ 1.48 ของผู้ประกันตนมาตรา 33 เมื่อเปรียบเทียบกับช่วงเดียวกันของปีก่อน พบว่ามีผู้ขอรับประโยชน์ทดแทนลดลง จำนวน 2,645 คน คิดเป็นร้อยละ 13.37 โดยสาเหตุการว่างงานมาจากการลาออก มากที่สุด ร้อยละ 85.43 ซึ่งเกิดจากลูกจ้างลาออกมาประกอบอาชีพอิสระมากขึ้น และส่วนหนึ่งสนใจการไปทำงานต่างประเทศ เนื่องจากมีรายได้ที่ดีกว่า รองลงมาคือ การเลิกจ้าง ร้อยละ 10.90 และสิ้นสุดสัญญาจ้าง ร้อยละ 3.66

ผู้ประกันตน (ม.33)

หน่วย : แสนคน

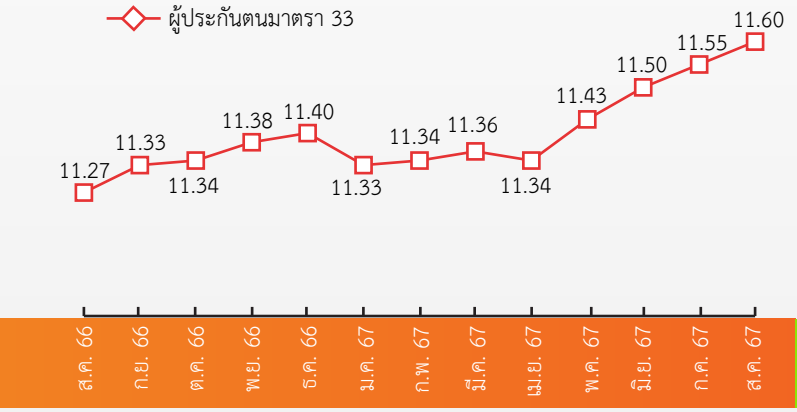

ผู้ขอรับประโยชน์ทดแทนกรณีว่างงาน

หน่วย : หมื่นคน

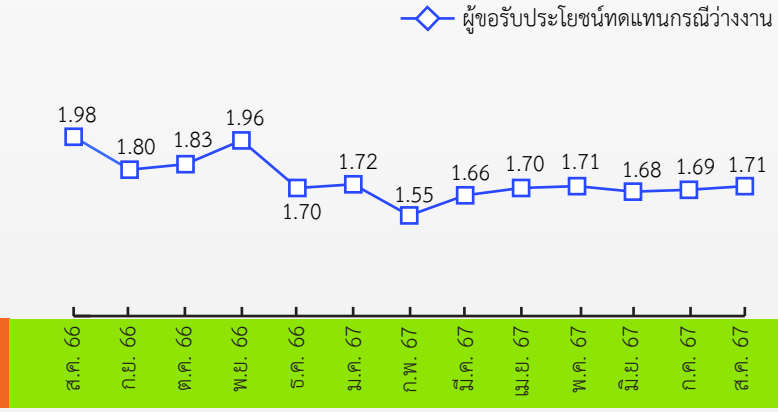

ผู้ขอรับประโยชน์ทดแทนกรณีว่างงาน จำแนกตามสาเหตุ เดือนสิงหาคม 2567 จำนวน 17,139 คน

1 เลิกจ้าง 1,869 คน
- ลดลง 13.71% เทียบกับ ส.ค.66 2,166 คน
- ลดลง 5.37% เทียบกับ ก.ค.67 1,975 คน

2 ลาออก 14,642 คน
- ลดลง 11.46% เทียบกับ ส.ค.66 16,538 คน
- เพิ่มขึ้น 1.26% เทียบกับ ก.ค.67 14,460 คน

3 สิ้นสุดสัญญาจ้าง 628 คน
- ลดลง 41.85% เทียบกับ ส.ค.66 1,080 คน
- เพิ่มขึ้น 36.23% เทียบกับ ก.ค.67 461 คน

ผู้ขอรับประโยชน์ทดแทนกรณีว่างงาน จำแนกตามจังหวัด เดือนสิงหาคม 2567 จำนวน 17,139 คน

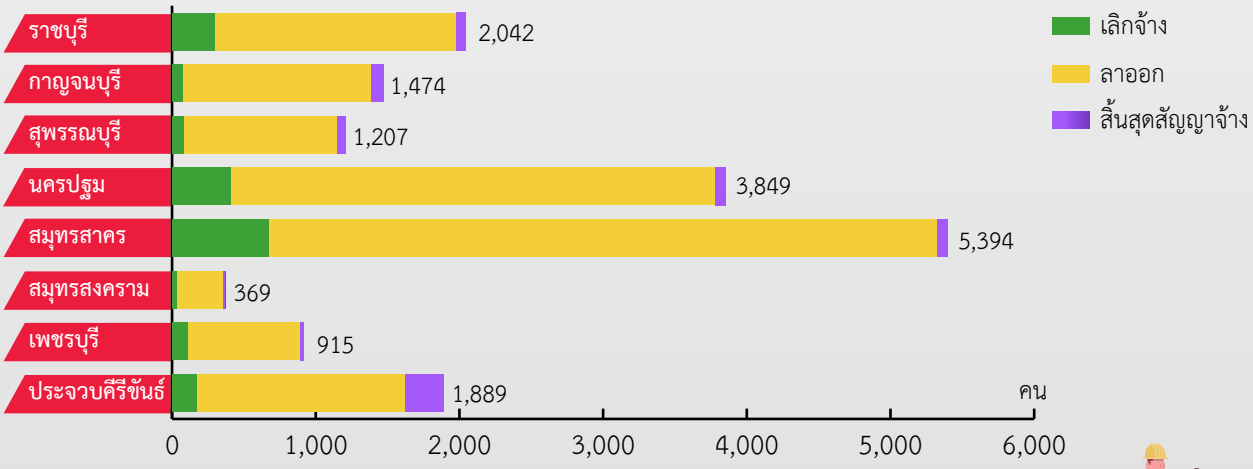

ที่มา : สำนักงานประกันสังคม

ภาวะความต้องการแรงงาน 02

การให้บริการจัดหางานในประเทศ ผ่านกรมการจัดหางาน (กกจ.) และบริษัทจัดหางานเอกชน (12 แห่ง) ณ เดือนสิงหาคม 2567 พบว่า มีตำแหน่งงานรวม 7,624 อัตรา (เป็นตำแหน่งที่แจ้งผ่าน กกจ. จำนวน 6,535 อัตรา และแจ้งผ่านบริษัทจัดหางานเอกชน จำนวน 1,089 อัตรา)

★ อุตสาหกรรมที่มีความต้องการแรงงาน มากที่สุด คือ อุตสาหกรรมการผลิตผลไม้และผักบรรจุกระป๋อง จำนวน 382 อัตรา คิดเป็นร้อยละ 5.01 ของความต้องการแรงงานรวม โดยอยู่ในจังหวัดนครปฐม จำนวน 303 อัตรา จังหวัดสมุทรสาคร จำนวน 71 อัตรา จังหวัดสุพรรณบุรี จำนวน 4 อัตรา จังหวัดประจวบคีรีขันธ์ จำนวน 2 อัตรา และจังหวัดสมุทรสงคราม จำนวน 2 อัตรา

★ อาชีพที่นายจ้างมีความต้องการแรงงาน มากที่สุด คือ แรงงานด้านการผลิต จำนวน 3,199 อัตรา คิดเป็นร้อยละ 41.96 ของความต้องการแรงงานรวม โดยอยู่ในจังหวัดนครปฐม มากที่สุด รองลงมาได้แก่ จังหวัดสมุทรสาคร และจังหวัดกาญจนบุรี

★ ระดับการศึกษาที่นายจ้างต้องการ ได้แก่ ผู้ที่จบการศึกษาในระดับมัธยมศึกษาและต่ำกว่า มากที่สุด จำนวน 6,558 อัตรา คิดเป็นร้อยละ 86.02 ของความต้องการแรงงานรวม (แจ้งผ่าน กกจ. จำนวน 6,129 อัตรา และแจ้งผ่านบริษัทจัดหางานเอกชน จำนวน 429 อัตรา)

โดยความต้องการแรงงานส่วนใหญ่ของนายจ้าง เป็นตำแหน่งงานที่แจ้งผ่านกรมการจัดหางาน (กกจ.) คิดเป็นร้อยละ 85.72 ของตำแหน่งงานรวม และพบว่าอยู่ในจังหวัดนครปฐม มากที่สุด จำนวน 2,078 อัตรา คิดเป็นร้อยละ 31.80 ของตำแหน่งงานที่แจ้งผ่านกรมการจัดหางาน (กกจ.) รองลงมาได้แก่ จังหวัดกาญจนบุรี 1,921 อัตรา (ร้อยละ 29.40) และจังหวัดสมุทรสาคร 1,672 อัตรา (ร้อยละ 25.59)

ตำแหน่งงานว่าง 7,624 อัตรา

- แจ้งผ่านกรมการจัดหางาน จำนวน 6,535 อัตรา
- แจ้งผ่านบริษัทจัดหางาน (12 แห่ง) จำนวน 1,089 อัตรา

ตำแหน่งงานที่แจ้งผ่านกรมการจัดหางาน 5 อันดับแรก ตามประเภทอาชีพ

แรงงานด้านการผลิต	3,174 อัตรา (48.57%)
ผู้ปฏิบัติงานด้านการประกอบ	991 อัตรา (15.16%)
ผู้ขับรถยนต์ รถแท็กซี่ และรถตู้	318 อัตรา (4.87%)
เสมียนทั่วไป, พนักงานธุรการ	290 อัตรา (4.44%)
ช่างเทคนิคด้านวิศวกรรมไฟฟ้า	213 อัตรา (3.26%)

ตำแหน่งงานที่แจ้งผ่านบริษัทจัดหางาน 5 อันดับแรก ตามประเภทอาชีพ

พนักงานขายในศูนย์บริการลูกค้า	129 อัตรา (11.85%)
เสมียนด้านสถิติ การเงิน และการประกันภัย	107 อัตรา (9.83%)
ตัวแทนขายด้านการค้า	45 อัตรา (4.13%)
เสมียนคลังสินค้า	40 อัตรา (3.67%)
หัวหน้าคุมงานในสำนักงาน	38 อัตรา (3.49%)

ผู้สมัครงานที่มาใช้บริการ 1,834 คน

ส.ค. 66 1,847 คน ลดลง 0.70% จากช่วงเดียวกันของปีก่อน
ก.ค. 67 2,116 คน ลดลง 13.33% จากเดือนก่อน

5 อันดับแรก ตามประเภทอาชีพ

แรงงานด้านการผลิต	534 คน (29.12%)
แรงงานบรรจุผลิตภัณฑ์ด้วยมือ	313 คน (17.07%)
เสมียนทั่วไป, พนักงานธุรการ	202 คน (11.01%)
ตัวแทนการให้บริการทางธุรกิจ	72 คน (3.93%)
ผู้ขับรถยนต์ รถแท็กซี่ และรถตู้	64 คน (3.49%)

การบรรจุงาน 1,249 คน

ส.ค. 66 1,309 คน ลดลง 4.58% จากช่วงเดียวกันของปีก่อน
ก.ค. 67 1,564 คน ลดลง 20.14% จากเดือนก่อน

5 อันดับแรก ตามประเภทอาชีพ

แรงงานบรรจุผลิตภัณฑ์ด้วยมือ	531 คน (42.51%)
แรงงานด้านการผลิต	281 คน (22.50%)
เสมียนทั่วไป, พนักงานธุรการ	74 คน (5.92%)
ตัวแทนการให้บริการทางธุรกิจ	53 คน (4.24%)
เสมียนคลังสินค้า	28 คน (2.24%)

ที่มา : ระบบไทยมีงานทำ กรมการจัดหางาน

03 การเดินทางไปทำงานต่างประเทศ

ข้อมูลจากกองบริหารแรงงานไทยไปต่างประเทศ ณ เดือนสิงหาคม 2567 ภาคตะวันตกมีแรงงานเดินทางไปทำงานต่างประเทศ จำนวน 161 คน หรือร้อยละ 2.27 ของแรงงานที่เดินทางไปทำงานต่างประเทศทั้งหมด จำแนกเป็นการเดินทาง 5 วิธี จำนวน 88 คน และ RE-ENTRY จำนวน 73 คน

การเดินทางทุกประเภท จำนวน 161 คน

- เพิ่มขึ้น 35.29% จากช่วงเดียวกันของปีก่อน
- เพิ่มขึ้น 21.05% จากเดือนก่อน

จำนวนการเดินทางไปทำงานต่างประเทศ จำแนกรายจังหวัด

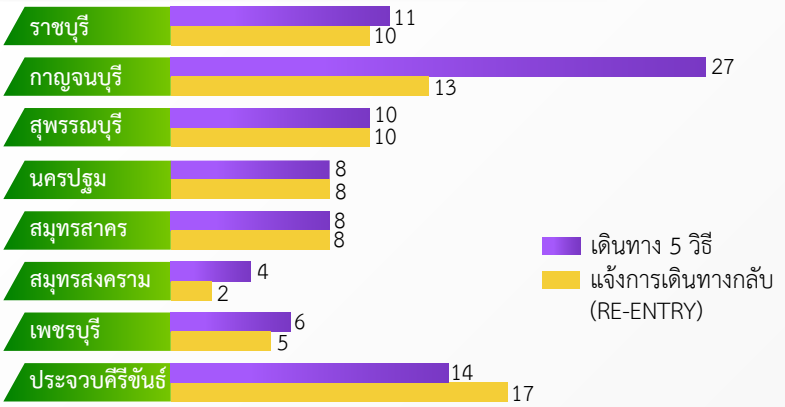

ประเทศที่มีผู้เดินทางไปทำงานสูงสุด 5 อันดับแรก

ที่มา : กองบริหารแรงงานไทยไปต่างประเทศ

04 การทำงานของคนต่างด้าว

- เพิ่มขึ้น 24.08% จากช่วงเดียวกันของปีก่อน
- เพิ่มขึ้น 0.28% จากเดือนก่อน

ข้อมูลจากสำนักบริหารแรงงานต่างด้าว ณ เดือนสิงหาคม 2567 ภาคตะวันตกมีคนต่างด้าวที่ได้รับอนุญาตทำงาน จำนวน 603,323 คน เพิ่มขึ้นจากเดือนก่อน จำนวน 1,664 คน และเพิ่มขึ้นจากช่วงเดียวกันของปีก่อน จำนวน 117,088 คน

จำแนกตามประเภทการอนุญาตให้ทำงาน

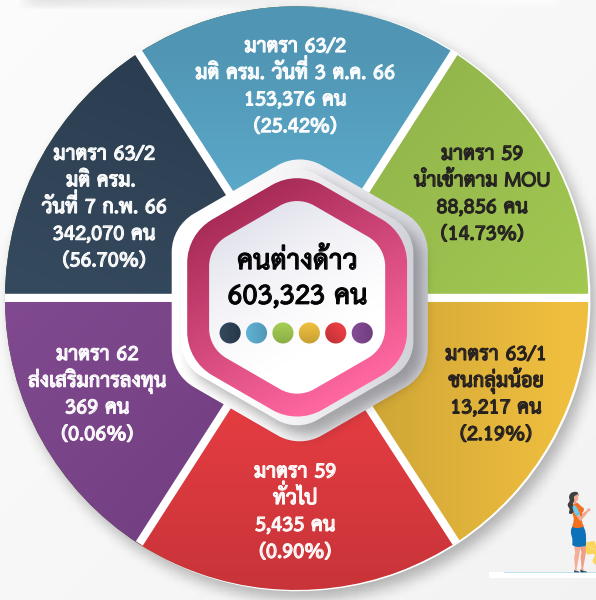

จำแนกรายจังหวัด

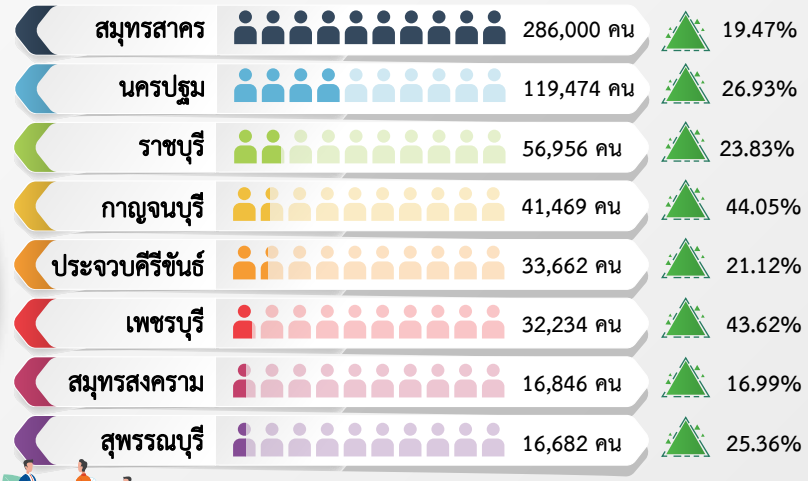

เปรียบเทียบช่วงเดียวกันปีก่อน

ที่มา : สำนักบริหารแรงงานต่างด้าว

ขอเชิญติดตามรับฟังรายการวิทยุ "เพื่อนแรงงาน" ทาง สวท. AM 1593 KHz. จังหวัดราชบุรี ทุกวันพุธ เวลา 15.00 - 15.30 น.

- ศูนย์บริหารข้อมูลตลาดแรงงานภาคตะวันตก
- www.doe.go.th/lmi_ratchaburi
- www.facebook.com/LMIWestern
- YouTube ช่อง "Western LMI Station"
- TikTok ช่อง @Western LMI Station