



วารสาร

ประจำเดือนตุลาคม 2567
สำนักงานจัดหางานจังหวัดนครสวรรค์



หลักประกันสังคมเด่น

เน้นทักษะทันสมัย

คนไทยมีงานทำ



สร้างวัฒนธรรมความปลอดภัย

เศรษฐกิจแรงงานไทยมั่นคง

นโยบายกระทรวงแรงงานประจำปีงบประมาณ พ.ศ. 2568

 สำนักงานจัดหางานนครสวรรค์

 <https://doe.go.th/nakhonsawan/>

0-5625-7036



13 ตุลาคม

วันคล้ายวันสวรรคต พระบาทสมเด็จพระบรมชนกาธิเบศร
มหาภูมิพลอดุลยเดชมหาราช บรมนาถบพิตร

น้อมรำลึกในพระมหากรุณาธิคุณอันหาที่สุดมิได้

ด้วยเกล้าด้วยกระหม่อม ขอเดชะ ข้าพระพุทธเจ้า
คณะผู้บริหารและบุคลากร สำนักงานจัดหางานจังหวัดนครสวรรค์



วันปิยมหาราช

ร่วมน้อมรำลึกถึงพระมหากษัตริย์คุณ
ของพระบาทสมเด็จพระจุลจอมเกล้าเจ้าอยู่หัว
รัชกาลที่ 5



พระมหากษัตริย์ผู้เป็นที่รักยิ่ง
ของปวงชนชาวไทย

บทบรรณาธิการ EDITOR'S TALK

วารสารข่าวสารจัดหางาน
สำนักงานจัดหางานจังหวัดนครสวรรค์
ประจำเดือนตุลาคม 2567 มีสาระข่าวสาร
สถานการณ์ตลาดแรงงาน อาชีพอิสระ
และตำแหน่งงานว่าง เพื่อใช้เป็นแนวทาง ในการ
หางาน การประกอบอาชีพ มีงานทำและมีรายได้
ที่เหมาะสม เพื่อการดำรงชีวิตอย่างมั่นคง มั่งคั่งและยั่งยืนต่อไป

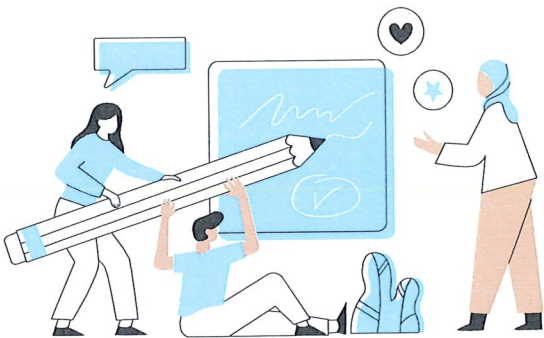

นายโอมเดช เอกบุตร
จัดหางานจังหวัดนครสวรรค์
บรรณาธิการ

สาระในเล่ม Content

สถานการณ์ตลาดแรงงานจังหวัดนครสวรรค์ เดือนกันยายน 2567

ข่าวประชาสัมพันธ์ สำนักงานจัดหางานจังหวัดนครสวรรค์

ตำแหน่งงานว่าง ประจำเดือนตุลาคม 2567

ข่าวสารจัดหางาน

บริการด้วยใจ เพื่อคนไทยมีงานทำ



แผนการปฏิบัติงาน

สำนักงานจัดหางานจังหวัดนครสวรรค์
ประจำเดือน ตุลาคม 2567



มายจ้างแจ้งตำแหน่งงานว่าง
โดยตั้งชื่อจริงและชื่อเล่นเป็นชื่อบริษัท

2,9,16,23,30
ตุลาคม 2567

กิจกรรม

- ลงพื้นที่ส่งเสริมการประกอบอาชีพอิสระ เพื่อรับจดทะเบียนกลุ่มรับงานไปทำที่บ้าน
- ลงพื้นที่บริการจัดหางานโครงการจัดหางานเชิงรุก เพื่อการมีงานทำอย่างยั่งยืน
- ออกเยี่ยมสถานประกอบการรับแจ้งตำแหน่งงานว่าง
- ลงพื้นที่แนะแนวอาชีพนักศึกษา นักศึกษา

สถานที่ดำเนินการ

ณ อำเภอแม่วงก์, อำเภอลาดยาว, อำเภอชุมตาบง, อำเภอบรรพตพิสัย, อำเภอกำแพงแสน, อำเภอตากฟ้า, อำเภอพยุหะคีรี, อำเภอโกรกพระ จังหวัดนครสวรรค์

1,3,8,10,15,17,22,24,29,31
ตุลาคม 2567

กิจกรรม

- ออกตรวจสอบการทำงานของคนต่างด้าวและสถานประกอบการตามกฎหมายว่าด้วยการทำงานของคนต่างด้าวเพื่อป้องกันการค้ำมนุษย์ถ้ำแรงงาน
- โครงการคุ้มครองป้องกันการหลอกลวงและลักลอบไปทำงานต่างประเทศ ประจำปีงบประมาณ พ.ศ. 2567

สถานที่ดำเนินการ

ณ อำเภอหนองบัว, อำเภอไพศาลี, อำเภอตากฟ้า, อำเภอตากสิน, อำเภอกำแพงแสน, อำเภอพยุหะคีรี, อำเภอเมืองฯ จังหวัดนครสวรรค์

** แผนปฏิบัติงานอาจเปลี่ยนแปลง





ข่าวสารจัดหางาน

โทร. ๐๕๖-๒๕๗๐๓๖



ศูนย์บริการจัดหางานเพื่อคนไทย "Smart Job Center" บริการด้วยใจ เพื่อคนไทยมีงานทำ

สถานการณ์ตลาดแรงงานจังหวัดนครสวรรค์
สำนักงานจัดหางานจังหวัดนครสวรรค์
ประจำเดือนกันยายน ๒๕๖๗

๑. ความต้องการแรงงาน (ตำแหน่งงานว่าง)

นายจ้างแจ้งความต้องการแรงงาน (ตำแหน่งงานว่าง) จำนวน ๗๗ อัตรา เป็นเพศชาย ๓๐ อัตรา เพศหญิง ๑๖ อัตรา ไม่ระบุเพศ ๓๑ อัตรา

📖 อาชีพที่นายจ้าง/สถานประกอบการต้องการมากที่สุด คือ ตำแหน่งพนักงานฝ่ายผลิต จำนวน ๑๘ อัตรา รองลงมาตำแหน่งพนักงานบริการลูกค้า จำนวน ๑๖ อัตรา และตำแหน่งช่างเทคนิค จำนวน ๑๕ อัตรา ตามลำดับ

📖 วุฒิการศึกษาที่นายจ้าง/สถานประกอบการมีความต้องการมากที่สุด คือ วุฒิ ปวส. จำนวน ๑๙ อัตรา รองลงมาวุฒิปริญญาตรี จำนวน ๑๘ อัตรา และวุฒิมัธยมศึกษา จำนวน ๑๓ อัตรา ตามลำดับ

📖 ช่วงอายุที่นายจ้าง/สถานประกอบการมีความต้องการมากที่สุดคืออายุ ๑๘-๒๔ ปี จำนวน ๓๑ อัตรา รองลงมาช่วงอายุ ๒๕-๒๙ ปี จำนวน ๓๑ อัตรา และช่วงอายุ ๓๐-๓๙ ปี จำนวน ๑๖ อัตรา ตามลำดับ

๒. การรับสมัครงาน

จากการให้บริการจัดหางานในประเทศของสำนักงานจัดหางานจังหวัดนครสวรรค์ ในเดือนกันยายน ๒๕๖๗ มีผู้ลงทะเบียนสมัครงานทั้งสิ้น จำนวน ๒๑๒ คน เป็นเพศชาย ๑๐๒ คน เพศหญิง ๑๑๐ คน

📖 ผู้สมัครงานส่วนใหญ่สมัครงานในตำแหน่งพนักงานฝ่ายผลิต จำนวน ๖๐ คน รองลงมาตำแหน่งช่างเทคนิค จำนวน ๕๔ คน และตำแหน่งเสมียน/พนักงานธุรการ จำนวน ๓๐ คน ตามลำดับ

📖 ผู้สมัครงานส่วนใหญ่มีวุฒิมัธยมศึกษามากที่สุด จำนวน ๑๐๘ คน รองลงมาวุฒิปริญญาตรี จำนวน ๔๒ คน และวุฒิปวส. จำนวน ๒๒ คน ตามลำดับ

📖 ผู้สมัครงานส่วนใหญ่อยู่ในช่วงอายุ ๓๐-๓๙ ปี จำนวน ๑๐๗ คน รองลงมาช่วงอายุ ๔๐-๔๙ ปี จำนวน ๓๘ คน และช่วงอายุ ๒๕-๒๙ ปี จำนวน ๓๖ คน ตามลำดับ

๓. การบรรจุงาน

ในเดือนกันยายน ๒๕๖๗ มีผู้ได้รับการบรรจุงาน จำนวน ๑๓๕ คน หรือร้อยละ ๖๓.๖๘ ของผู้สมัครงานทั้งหมด แยกเป็นเพศชาย ๖๕ คน เพศหญิง ๗๐ คน

✍ ตำแหน่งงานที่ผู้สมัครงานได้รับการบรรจุงานมากที่สุด คือ ตำแหน่งพนักงานฝ่ายผลิต จำนวน ๔๔ คน รองลงมาตำแหน่งช่างเทคนิค จำนวน ๔๑ คน และพนักงานบริการลูกค้า จำนวน ๒๐ คน ตามลำดับ

✍ ระดับการศึกษาของผู้สมัครงานที่ได้รับการบรรจุงานมากที่สุดคือวุฒิมัธยมศึกษา จำนวน ๗๘ คน รองลงมาวุฒิปริญญาตรี จำนวน ๑๘ คน และวุฒิปวส. จำนวน ๑๕ คน ตามลำดับ

✍ ผู้ได้รับการบรรจุงานส่วนใหญ่อยู่ในช่วงอายุ ๓๐-๓๙ ปี จำนวน ๗๓ คน รองลงมาช่วงอายุ ๔๐-๔๙ ปี จำนวน ๒๖ คน และช่วงอายุ ๒๕-๒๙ ปี จำนวน ๒๐ คน ตามลำดับ

หมายเหตุ : ผลการบรรจุงานมากกว่าตำแหน่งงานว่างเพราะเป็นผลการบรรจุงานสะสมจากเดือนที่แล้ว

สถานการณ์ตลาดแรงงานจังหวัดนครสวรรค์

ข้อมูลการให้บริการจัดหางานในประเทศ ประจำเดือนกันยายน พ.ศ.๒๕๖๗

๑. ตำแหน่งงานว่าง

นายจ้างแจ้งความต้องการ (ตำแหน่งงานว่าง) จำนวน ๗๗ อัตรา เป็นเพศชาย ๓๐ อัตรา เพศหญิง ๑๖ อัตรา ไม่ระบุ ๓๑ อัตรา สรุปผลได้ดังนี้

อาชีพที่นายจ้าง/ สถานประกอบการ ต้องการมากที่สุด	จำนวน (อัตรา)	คิดเป็น ร้อยละ	วุฒิการศึกษาที่นายจ้าง/ สถานประกอบการ ต้องการมากที่สุด	จำนวน (อัตรา)	คิดเป็น ร้อยละ	ช่วงอายุที่นายจ้าง/ สถานประกอบการ ต้องการมากที่สุด	จำนวน (อัตรา)	คิดเป็น ร้อยละ
๑.พนักงานฝ่ายผลิต	๑๘	๒๓.๓๘	๑.ปวส.	๑๙	๒๔.๖๘	๑.๑๘-๒๔	๓๑	๔๐.๒๖
๒.พนักงานบริการลูกค้า	๑๖	๒๐.๗๘	๒.ปริญญาตรี	๑๘	๒๓.๓๘	๒.๒๕-๒๙	๓๑	๔๐.๒๖
๓.ช่างเทคนิค	๑๕	๑๙.๔๘	๓.มัธยมศึกษา	๑๓	๑๖.๘๘	๓.๓๐-๓๙	๑๒	๑๕.๕๘

๒. การรับสมัครงาน

จากการให้บริการจัดหางานในประเทศ มีผู้สมัครงานมาใช้บริการจำนวนทั้งสิ้น ๒๑๒ คน เพศชาย ๑๐๒ คน เพศหญิง ๑๑๐ คน

ตำแหน่งงาน ที่ผู้สมัครงาน สมัครงานมากที่สุด	จำนวน (คน)	คิดเป็น ร้อยละ	ระดับการศึกษา ของผู้สมัครงาน ที่สมัครงานมากที่สุด	จำนวน (คน)	คิดเป็น ร้อยละ	ช่วงอายุที่ ผู้สมัครงาน มากที่สุด	จำนวน (คน)	คิดเป็น ร้อยละ
๑.พนักงานฝ่ายผลิต	๖๐	๒๘.๓	๑.มัธยมศึกษา	๑๐๘	๕๐.๙๔	๑.๓๐-๓๙	๑๐๗	๕๐.๔๗
๒.ช่างเทคนิค	๕๔	๒๕.๔๗	๒.ปริญญาตรี	๔๒	๑๙.๘๑	๒.๔๐-๔๙	๓๘	๑๗.๙๒
๓.เสมียน/พนักงานธุรการ	๓๐	๑๔.๑๕	๓.ปวส.	๒๒	๑๐.๓๘	๓.๒๕-๒๙	๓๖	๑๖.๙๘

๓. การบรรจุงาน

จากการให้บริการจัดหางานในประเทศ มีผู้ได้รับการบรรจุงาน จำนวน ๑๓๕ คน เพศชาย ๖๕ คน เพศหญิง ๗๐ คน

ตำแหน่งงานที่ผู้สมัครงาน ได้รับการบรรจุงาน มากที่สุด	จำนวน (คน)	คิดเป็น ร้อยละ	ระดับการศึกษา ของผู้สมัครงานที่ได้รับ	จำนวน (คน)	คิดเป็น ร้อยละ	ช่วงอายุที่ผู้ได้รับ การบรรจุงาน	จำนวน (คน)	คิดเป็น ร้อยละ
๑.พนักงานฝ่ายผลิต	๔๔	๓๒.๕๙	๑.มัธยมศึกษา	๗๘	๕๗.๗๘	๑.๓๐-๓๙	๗๓	๕๔.๐๗
๒.ช่างเทคนิค	๔๑	๓๐.๓๗	๒.ปริญญาตรี	๑๘	๑๓.๓๓	๒.๔๐-๔๙	๒๖	๑๙.๒๖
๓.พนักงานบริการลูกค้า	๒๐	๑๔.๘๑	๓.ปวส.	๑๕	๑๑.๑๑	๓.๒๕-๒๙	๒๐	๑๔.๘๑

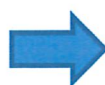

ที่มา : ไทยมีงานทำ
<https://e-service.doe.go.th>

หมายเหตุ : ผลการบรรจุงานมากกว่าตำแหน่งงานว่างเพราะเป็นผลการบรรจุงานสะสมจากเดือนที่แล้ว



ข่าวสารจัดหางาน

โทร. ๐๕๖-๒๕๗๐๓๖



ศูนย์บริการจัดหางานเพื่อคนไทย "Smart Job Center" บริการด้วยใจ-เพื่อคนไทยมีงานทำ

สถานการณ์ตลาดแรงงานจังหวัดนครสวรรค์ สำนักงานจัดหางานจังหวัดนครสวรรค์ ประจำปีงบประมาณ พ.ศ.๒๕๖๗

๑. ความต้องการแรงงาน (ตำแหน่งงานว่าง)

นายจ้างแจ้งความต้องการแรงงาน (ตำแหน่งงานว่าง) จำนวน ๔,๙๓๒ อัตรา เป็นเพศชาย ๑,๖๘๓ อัตรา เพศหญิง ๓๐๖ อัตรา ไม่ระบุเพศ ๒,๙๔๓ อัตรา

📖 อาชีพที่นายจ้าง/สถานประกอบการต้องการมากที่สุด คือ ตำแหน่งพนักงานฝ่ายผลิต จำนวน ๒,๒๑๒ อัตรา รองลงมาตำแหน่งช่างเทคนิค จำนวน ๑,๑๓๙ อัตรา และตำแหน่งพนักงานบริการลูกค้า จำนวน ๔๙๓ อัตรา ตามลำดับ

📖 วุฒิการศึกษาที่นายจ้าง/สถานประกอบการมีความต้องการมากที่สุด คือ วุฒิมัธยมศึกษา จำนวน ๑,๖๙๕ อัตรา รองลงมาวุฒิ ปวส. จำนวน ๙๑๘ อัตรา และวุฒิ ปวช. จำนวน ๘๗๗ อัตรา ตามลำดับ

📖 ช่วงอายุที่นายจ้าง/สถานประกอบการมีความต้องการมากที่สุดคืออายุ ๑๘-๒๔ ปี จำนวน ๑,๔๖๗ อัตรา รองลงมาช่วงอายุ ๒๕-๒๙ ปี จำนวน ๑,๓๗๐ อัตรา และช่วงอายุ ๓๐-๓๙ ปี จำนวน ๑,๐๙๕ อัตรา ตามลำดับ

๒. การรับสมัครงาน

จากการให้บริการจัดหางานในประเทศของสำนักงานจัดหางานจังหวัดนครสวรรค์ ประจำปีงบประมาณ พ.ศ. ๒๕๖๗ มีผู้ลงทะเบียนสมัครงานทั้งสิ้น จำนวน ๓,๖๓๔ คน เป็นเพศชาย ๑,๗๑๑ คน เพศหญิง ๑,๙๒๓ คน

📖 ผู้สมัครงานส่วนใหญ่สมัครงานในตำแหน่งพนักงานฝ่ายผลิต จำนวน ๑,๐๕๕ คน รองลงมาตำแหน่งช่างเทคนิค จำนวน ๙๒๘ คน และตำแหน่งเสมียน/พนักงานธุรการ จำนวน ๕๙๑ คน ตามลำดับ

📖 ผู้สมัครงานส่วนใหญ่มีวุฒิมัธยมศึกษามากที่สุด จำนวน ๑,๗๗๘ คน รองลงมาวุฒิปริญญาตรี จำนวน ๗๘๓ คน และวุฒิ ปวส. จำนวน ๔๓๗ คน ตามลำดับ

📖 ผู้สมัครงานส่วนใหญ่อยู่ในช่วงอายุ ๓๐-๓๙ ปี จำนวน ๑,๓๒๙ คน รองลงมาช่วงอายุ ๔๐-๔๙ ปี จำนวน ๘๔๙ คน และช่วงอายุ ๒๕-๒๙ ปี จำนวน ๗๙๘ คน ตามลำดับ

๓. การบรรจุงาน

ผลการบรรจุงานประจำปีงบประมาณ พ.ศ.๒๕๖๗ มีผู้ได้รับการบรรจุงาน จำนวน ๒,๓๐๖ คน หรือร้อยละ ๖๓.๔๖ ของผู้สมัครงานทั้งหมด แยกเป็นเพศชาย ๑,๑๒๘ คน เพศหญิง ๑,๑๗๘ คน

✍ ตำแหน่งงานที่ผู้สมัครงานได้รับการบรรจุงานมากที่สุด คือ ตำแหน่งพนักงานฝ่ายผลิต จำนวน ๘๑๑ คน รองลงมาตำแหน่งช่างเทคนิค จำนวน ๖๔๔ คน และพนักงานบริการลูกค้า จำนวน ๓๐๔ คน ตามลำดับ

✍ ระดับการศึกษาของผู้สมัครงานที่ได้รับการบรรจุงานมากที่สุดคือวุฒิมัธยมศึกษา จำนวน ๑,๑๙๘ คน รองลงมาวุฒิปริญญาตรี จำนวน ๔๑๔ คน และวุฒิ ปวส. จำนวน ๒๖๕ คน ตามลำดับ

✍ ผู้ได้รับการบรรจุงานส่วนใหญ่อยู่ในช่วงอายุ ๓๐-๓๙ ปี จำนวน ๘๙๒ คน รองลงมาช่วงอายุ ๔๐-๔๙ ปี จำนวน ๖๓๔ คน และช่วงอายุ ๒๕-๒๙ ปี จำนวน ๔๑๕ คน ตามลำดับ

สถานการณ์ตลาดแรงงานจังหวัดนครสวรรค์

ข้อมูลการให้บริการจัดหางานในประเทศ ประจำปีงบประมาณ พ.ศ.๒๕๖๗

๑. ตำแหน่งงานว่าง

นายจ้างแจ้งความต้องการ (ตำแหน่งงานว่าง) จำนวน ๔,๙๓๒ อัตรา เป็นเพศชาย ๑,๖๘๓ อัตรา เพศหญิง ๓๐๖ อัตรา ไม่ระบุ ๒,๙๔๓ อัตรา สรุปผลได้ดังนี้

อาชีพที่นายจ้าง/ สถานประกอบการ ต้องการมากที่สุด	จำนวน (อัตรา)	คิดเป็น ร้อยละ	วุฒิการศึกษาที่นายจ้าง/ สถานประกอบการ ต้องการมากที่สุด	จำนวน (อัตรา)	คิดเป็น ร้อยละ	ช่วงอายุที่นายจ้าง/ สถานประกอบการ ต้องการมากที่สุด	จำนวน (อัตรา)	คิดเป็น ร้อยละ
๑.พนักงานฝ่ายผลิต	๒,๒๑๒	๔๔.๘๕	๑.มัธยมศึกษา	๑,๖๙๕	๓๔.๓๗	๑.๑๘-๒๔	๑,๔๖๗	๒๙.๗๔
๒.ช่างเทคนิค	๑,๑๓๙	๒๓.๐๙	๒.ปวส.	๙๑๘	๑๘.๖๑	๒.๒๕-๒๙	๑,๓๗๐	๒๗.๗๘
๓.พนักงานบริการลูกค้า	๔๙๓	๑๐.๐๐	๓.ปวช.	๘๗๗	๑๗.๗๘	๓.๓๐-๓๙	๑,๐๑๗	๒๐.๖๒

๒. การรับสมัครงาน

จากการให้บริการจัดหางานในประเทศ มีผู้สมัครงานมาใช้บริการจำนวนทั้งสิ้น ๓,๖๓๔ คน เพศชาย ๑,๗๒๑ คน เพศหญิง ๑,๙๑๓ คน

ตำแหน่งงาน ที่ผู้สมัครงาน สมัครงานมากที่สุด	จำนวน (คน)	คิดเป็น ร้อยละ	ระดับการศึกษา ของผู้สมัครงาน ที่สมัครงานมากที่สุด	จำนวน (คน)	คิดเป็น ร้อยละ	ช่วงอายุที่ ผู้สมัครงาน มากที่สุด	จำนวน (คน)	คิดเป็น ร้อยละ
๑.พนักงานฝ่ายผลิต	๑,๐๕๕	๒๙.๐๓	๑.มัธยมศึกษา	๑,๗๗๘	๔๘.๙๓	๑.๓๐-๓๙	๑,๓๒๙	๓๖.๕๗
๒.ช่างเทคนิค	๙๒๘	๒๕.๕๔	๒.ปริญญาตรี	๗๘๓	๒๑.๕๕	๒.๔๐-๔๙	๘๔๙	๒๓.๓๖
๓.เสมียน/พนักงานธุรการ	๕๙๑	๑๖.๒๖	๓.ปวส.	๔๓๗	๑๒.๐๓	๓.๒๕-๒๙	๗๙๘	๒๑.๙๖

๓. การบรรจุงาน

จากการให้บริการจัดหางานในประเทศ มีผู้ได้รับการบรรจุงาน จำนวน ๒,๓๐๖ คน เพศชาย ๑,๑๒๘ คน เพศหญิง ๑,๑๗๘ คน

ตำแหน่งงานที่ผู้สมัครงาน ได้รับการบรรจุงาน มากที่สุด	จำนวน (คน)	คิดเป็น ร้อยละ	ระดับการศึกษา ของผู้สมัครงานที่ได้รับ	จำนวน (คน)	คิดเป็น ร้อยละ	ช่วงอายุที่ผู้ได้รับ การบรรจุงาน	จำนวน (คน)	คิดเป็น ร้อยละ
๑.พนักงานฝ่ายผลิต	๘๑๑	๓๕.๑๗	๑.มัธยมศึกษา	๑,๑๙๘	๕๑.๙๕	๑.๓๐-๓๙	๘๙๒	๓๘.๖๘
๒.ช่างเทคนิค	๖๔๔	๒๗.๙๓	๒.ปริญญาตรี	๔๑๔	๑๗.๙๕	๒.๔๐-๔๙	๖๓๔	๒๗.๔๙
๓.พนักงานบริการลูกค้า	๓๐๕	๑๓.๑๘	๓.ปวส.	๒๖๕	๑๑.๔๙	๓.๒๕-๒๙	๔๑๕	๑๘.๐๐

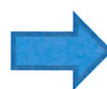

ที่มา : ไทยมีงานทำ
<https://e-service.doe.go.th>



ข่าวสารจัดหางาน

โทร. ๐๕๖-๒๕๗๐๓๖



ศูนย์บริการจัดหางานเพื่อคนไทย "Smart Job Center" บริการด้วยใจ-เพื่อคนไทยมีงานทำ

ข่าวประชาสัมพันธ์

"แจ้งเตือนพฤติกรรมการหลอกลวงและชักชวนไปทำงานทำงานต่างประเทศ"

ด้วยกรมการจัดหางาน ได้รับแจ้งว่ามีผู้ประกอบการจูงใจให้ดำเนินการประชาสัมพันธ์เพื่อรับสมัครคนหางานไปทำงานต่างประเทศ โดยมีได้รับอนุญาตจากกรมการจัดหางาน ซึ่งพฤติกรรมในลักษณะดังกล่าวเข้าข่ายเป็นการกระทำโดยมิชอบด้วยกฎหมาย เนื่องจากผู้ที่จะสามารถรับสมัครคนหางานไปทำงานต่างประเทศต้องจดทะเบียนเป็นผู้รับอนุญาตจัดหางานให้คนหางานเพื่อไปทำงานในต่างประเทศ และจะต้องได้รับอนุญาตจากกรมการจัดหางานเพื่อขออนุญาตรับสมัครคนหางาน รวมถึงการขออนุญาตจัดส่งคนหางานไปทำงานต่างประเทศ

สำหรับวิธีการเดินทางไปทำงานต่างประเทศอย่างถูกต้องตามกฎหมาย มี ๕ วิธีการเดินทาง ดังนี้

๑. บริษัทจัดหางานจัดส่ง
๒. กรมการจัดหางานจัดส่ง
๓. แจ้งการเดินทางด้วยตนเอง
๔. นายจ้างในประเทศไทยพาลูกจ้างของตนไปทำงานในต่างประเทศ
๕. นายจ้างในประเทศไทยส่งลูกจ้างของตนไปฝึกงานในต่างประเทศ

กรมการจัดหางาน จึงแจ้งเตือนประชาชนหรือคนหางานที่ประสงค์จะเดินทางไปทำงานต่างประเทศ โปรดระวังการถูกหลอกลวงและถูกชักชวนไปทำงานต่างประเทศ โดยท่านสามารถตรวจสอบรายชื่อบริษัทจัดหางานให้คนหางานเพื่อไปทำงานในต่างประเทศที่ได้รับอนุญาตอย่างถูกต้องตามกฎหมาย ได้ที่เว็บไซต์ <http://www.doe.go.th/prd/overseas> และขอให้ประชาชนหรือคนหางานที่ประสงค์จะเดินทางไปทำงานต่างประเทศพิจารณาไตร่ตรองและตรวจสอบข้อมูลต่างๆ ให้รอบคอบก่อนตัดสินใจสมัครงานหรือเสียเงินค่าบริการและค่าใช้จ่ายใดๆ เพื่อไม่ตกเป็นเหยื่อของผู้ฉวยโอกาสแสวงหาผลประโยชน์จากคนหางาน ทั้งนี้ หากมีข้อสงสัยประการใดหรือต้องการข้อมูลเพิ่มเติมสามารถสอบถามได้ที่กองบริหารแรงงานไทยไปต่างประเทศ โทรศัพท์ ๐๒ ๒๔๕ ๖๗๐๖ ในวันและเวลาราชการ





ข่าวสารจัดหางาน

โทร. ๐๕๖-๒๕๗๐๓๖



ศูนย์บริการจัดหางานเพื่อคนไทย "Smart Job Center" บริการด้วยใจ เพื่อคนไทยมีงานทำ

ข่าวประชาสัมพันธ์

"การขยายระยะเวลาการอนุญาตทำงานสำหรับแรงงานภาคเกษตรที่ยังทำงานอยู่ในรัฐอิสราเอล และแรงงานภาคเกษตรที่เคยทำงานแล้วให้กลับไปทำงานได้อีก"

ด้วยกรมการจัดหางานได้รับแจ้งจากสำนักงานปลัดกระทรวงแรงงาน โดยฝ่ายแรงงานประจำสถานเอกอัครราชทูต ณ กรุงเทลอาวีฟ ว่ารัฐบาลอิสราเอลได้ขยายระยะเวลาการอนุญาตทำงานสำหรับแรงงานภาคเกษตรที่ยังทำงานอยู่ในรัฐอิสราเอล และแรงงานภาคเกษตรที่เคยทำงานแล้วให้กลับไปทำงานได้อีก มีรายละเอียด ดังนี้

๑. เนื่องด้วยสงคราม "Iron Swords" ยังคงดำเนินต่อไป ส่งผลกระทบต่อเศรษฐกิจในอิสราเอล รวมถึงภาคเกษตร รัฐบาลอิสราเอลจึงออกประกาศการขยายระยะเวลาการอนุญาตทำงานสำหรับแรงงานที่ได้รับอนุญาตทำงานในภาคเกษตร ให้สามารถอยู่และทำงานได้ หลังครบกำหนด ๖๓ เดือน

๒. เพิ่มโควตาแรงงานไทยที่เคยทำงานแล้ว ครบ ๖๓ เดือน และไม่พบประวัติกระทำความผิดกฎหมายในขณะที่ทำงานในอิสราเอล ขึ้นอีก จากเดิม ๘,๐๐๐ คน รวมเป็น ๑๐,๐๐๐ คน โดยจะต่ออายุใบอนุญาตทำงาน ปีต่อปี รวมสูงสุดไม่เกิน ๓ ปี

๓. สำหรับแรงงานที่ยังทำงานอยู่ในอิสราเอล และมีกำหนดสิ้นสุดระยะเวลาการทำงาน (๖๓ เดือน) ระหว่างวันที่ ๗ ตุลาคม ๒๕๖๖ ถึง ๓๑ ธันวาคม ๒๕๖๗ จะสามารถขอต่อใบอนุญาตทำงานเพิ่มขึ้นได้อีก ๑ ปี และสามารถต่ออายุได้อีกครั้ง รวมเป็น ๗ ปี ทั้งนี้ ขึ้นอยู่กับการพิจารณาของสำนักงานประชากรและตรวจคนเข้าเมืองอิสราเอล

๔. ผ่อนผันให้แรงงานภาคเกษตรที่ยังทำงานอยู่ในอิสราเอลเกินกว่า ๖๓ เดือนโดยไม่มีใบอนุญาตทำงาน สามารถให้นายจ้างขอใบอนุญาตทำงานได้ โดยมีระยะเวลาการขออนุญาตได้ถึงเดือนพฤศจิกายน ๒๕๖๗ จะอนุญาตทำงานเพิ่มขึ้นได้อีก ๑ ปี และยังสามารถต่ออายุได้อีกครั้งรวมเป็น ๗ ปี ทั้งนี้ ขึ้นอยู่กับการพิจารณาของสำนักงานประชากรและตรวจคนเข้าเมืองอิสราเอล

กรมการจัดหางาน จึงขอประชาสัมพันธ์แก่ประชาชนทั่วไป หรือญาติพี่น้องของแรงงานไทยที่ทำงานอยู่ในอิสราเอล ได้รับทราบข้อมูล ทั้งนี้ หากมีข้อสงสัย หรือต้องการข้อมูลเพิ่มเติมสามารถสอบถามได้ที่ กองบริหารแรงงานไทยไปต่างประเทศ โทรศัพท์ ๐ ๒๒๔๕ ๖๗๐๘ ในวันและเวลาราชการ





DEPARTMENT OF EMPLOYMENT

กรมการจัดหางาน

รับสมัครคนหางานไปทำงานใน บรูไน

กรมการจัดหางาน ร่วมกับ สำนักงานแรงงานในประเทศบรูไน

เปิดรับสมัครคนหางานไปทำงานกับนายจ้างบริษัท

READYMIX CONCRETE (B) SDN BHD

ประกอบกิจการผลิตคอนกรีตผสมเสร็จและจัดส่งคอนกรีตผสมเสร็จ

01

คนขับรถบรรทุกหนัก จำนวน 2 อัตรา

ค่าจ้าง 650 ดอลลาร์บรูไน / เดือน ประมาณ 16,138 บาท

และเงินค่าขับรถต่อเที่ยวๆ ละ ประมาณ 372 บาท



02

ช่างซ่อมรถบรรทุกหนัก จำนวน 2 อัตรา

ค่าจ้าง 700 ดอลลาร์บรูไน/เดือน

ประมาณ 17,380 บาท



คุณสมบัติ

- เพศชาย อายุ 25 - 45 ปีบริบูรณ์
- มีใบขับขี่รถยนต์ประเภท 2 รถยนต์บรรทุกหนัก 4.5 ตันขึ้นไป (กรณีสมัครตำแหน่งคนขับรถบรรทุกหนัก)
- มีความสามารถซ่อมรถบรรทุกได้เป็นอย่างดี ทำงานเป็นทีมและแบบอิสระได้ (กรณีสมัครตำแหน่งช่างซ่อมรถบรรทุก)

*** สามารถสื่อสารภาษาอังกฤษพอใช้ได้***



QR CODE ใบสมัครงาน



QR CODE ประชาสัมพันธ์

www.doe.go.th/overseas

แรงงานไทยไปต่างประเทศโดยรัฐจัดส่ง

ฝ่ายจัดส่งไปทำงานได้ทุกวันและประเทศอื่น 02-245-1034



กรมการจัดหางาน



@PRDOE



www.doe.go.th



@PRDOE_Official



สายด่วน 1506 กด 2



DEPARTMENT OF EMPLOYMENT

กรมการจัดหางาน

การบริหารจัดการการทำงานของคนต่างด้าว พ.ศ. 2567

มติคณะรัฐมนตรี เมื่อวันที่ 24 กันยายน 2567 เห็นชอบ



1 การบริหารจัดการการทำงานของคนต่างด้าวที่มีสถานะไม่ถูกต้องตามกฎหมาย

นายจ้างหรือบริษัทที่ได้รับใบอนุญาตนำคนต่างด้าวเข้ามาทำงานกับนายจ้างในประเทศที่ได้รับมอบอำนาจจากนายจ้าง ยื่นบัญชีรายชื่อความต้องการจ้างแรงงานต่างด้าว พร้อมรูปถ่ายปัจจุบันของคนต่างด้าว ภายใน 15 วันต่อกรมการจัดหางาน

ยื่นคำขออนุญาตทำงานแทนคนต่างด้าว พร้อมเอกสารหลักฐาน ผ่านระบบอิเล็กทรอนิกส์หรือ ณ สถานที่ที่กรมการจัดหางาน กำหนด โดยสามารถยื่นคำขออนุญาตทำงานแทนคนต่างด้าวได้ต่อไปอีกภายใน 90 วัน

การอนุมัติคนต่างด้าวจะได้รับอนุญาตทำงาน 1 ปีนับจากวันแรกที่สิ้นสุดระยะเวลาการยื่นคำขออนุญาตทำงาน

คนต่างด้าวไปดำเนินการจัดเก็บอัตลักษณ์บุคคลที่กองบัญชาการตำรวจนครบาล 1 สำนักงานตำรวจตรวจคนเข้าเมือง ตรวจคนเข้าเมืองจังหวัด หรือสถานที่อื่นที่สำนักงานตรวจคนเข้าเมืองกำหนด ภายในระยะเวลา 90 วัน

จัดทำหรือปรับปรุงทะเบียนประวัติและออกบัตรประจำตัวคนซึ่งไม่มีสัญชาติไทยให้แก่คนต่างด้าว 4 สัญชาติ กัมพูชา ลาว เมียนมา และเวียดนาม กับกรมการปกครองและกรุงเทพมหานครภายในระยะเวลา 1 ปี

2 การต่ออายุใบอนุญาตทำงานของคนต่างด้าวที่ถือหนังสือเดินทางหรือเอกสารที่ใช้แทนหนังสือเดินทางตามมติคณะรัฐมนตรี ที่ได้รับอนุญาตทำงานถึงวันที่ 13 กุมภาพันธ์ 2568 ในลักษณะ MOU

นายจ้างหรือบริษัทที่ได้รับอนุญาตนำคนต่างด้าวเข้ามาทำงานกับนายจ้างในประเทศที่ได้รับมอบอำนาจจากนายจ้าง ยื่นบัญชีรายชื่อต่างด้าว ณ สถานที่ที่กรมการจัดหางานกำหนด หรือยื่นผ่านระบบอิเล็กทรอนิกส์

คนต่างด้าวใช้หนังสือเดินทาง (Passport) หรือเอกสารใช้แทนหนังสือเดินทาง ที่อนุญาตให้อยู่ในราชอาณาจักรยังไม่หมดอายุ เป็นหลักฐานในการเดินทางออกป้อนราชอาณาจักร หรือเดินทางไปยังสถานที่ที่กรมการจัดหางานกำหนด เพื่อดำเนินการตามแนวทางการนำคนต่างด้าวเข้ามาทำงานตาม MOU ตามที่กรมการจัดหางานกำหนด คนต่างด้าวจะได้รับอนุญาตทำงานเป็นเวลา 2 ปี ต่ออายุได้อีก 1 ครั้ง เป็นเวลา 2 ปี

3. การปรับปรุงแก้ไขข้อกำหนดเงื่อนไขการทำงานกับนายจ้างรายใหม่สำหรับคนต่างด้าวสัญชาติกัมพูชา ลาว เมียนมาและเวียดนาม ซึ่งได้รับอนุญาตให้เข้ามาทำงานตาม MOU โดยขยายระยะเวลาการเปลี่ยนนายจ้างไปทำงานกับนายจ้างรายใหม่เป็นระยะเวลา 60 วัน

4. การยกเว้นหน้าที่การแจ้งข้อมูลการเข้าทำงานของคนต่างด้าวตามมาตรา 64/2 แห่งพระราชกำหนดการบริหารจัดการการทำงานของคนต่างด้าว พ.ศ. 2560 และที่แก้ไขเพิ่มเติม โดยให้คนต่างด้าวซึ่งได้รับอนุญาตทำงานตามมาตรา 59 มาตรา 62 มาตรา 63 มาตรา 63/1 มาตรา 63/2 มาตรา 64 ได้รับการยกเว้นหน้าที่การแจ้งข้อมูลการเข้าทำงานตามมาตรา 64/2

ขณะนี้อยู่ระหว่างการพิจารณาร่างพระราชบัญญัติกระทรวงมหาดไทยและร่างประกาศกระทรวงแรงงาน ของสำนักงานคณะกรรมการกฤษฎีกาเมื่อร่างประกาศดังกล่าวมีผลบังคับใช้จะแจ้งให้ทราบต่อไป

ตำแหน่งงานว่างจังหวัดนครสวรรค์

บริษัท เอส.เจ.บิลดิ้ง จำกัด

ประเภทกิจการ : รับเหมาก่อสร้าง

เลขที่ 166 ม.6 ต.นครสวรรค์คก อ.เมืองฯ จ.นครสวรรค์ 60000 โทร.061-2739933

ลำดับที่	ตำแหน่งงานว่าง	คุณสมบัติ				ค่าจ้าง	สวัสดิการ/เงื่อนไข
		จำนวน	เพศ	อายุ	วุฒิ		
1	โพรแมน ไซต์งานก่อสร้าง	1	ชาย	ไม่เกิน 35	ปวส. ก่อสร้าง	ตามตกลง	<p>คุณสมบัติ</p> <ol style="list-style-type: none"> 1.เพศชายผ่านการเกณฑ์ทหารแล้ว 2.มีประสบการณ์และมีความรู้ความเข้าใจระบบงานก่อสร้างเป็นอย่างดี 3.มีความเป็นผู้นำ มีทัศนคติที่ดีในการทำงาน และสามารถแก้ไขปัญหาเฉพาะหน้าได้ 4.มีความรับผิดชอบสูง และมุ่งมั่นให้งานสำเร็จ 5.ใช้โปรแกรม Ms.Office และ Auto Cad ได้ 6.สามารถขับรถยนต์และมีใบขับขี่ <p>ผลตอบแทน/สวัสดิการ</p> <ol style="list-style-type: none"> 1.โบนัสตามผลประกอบการ 2.ปรับเงินเดือนประจำปี 3.ค่าโทรศัพท์ ค่าเบี้ยเลี้ยง กรณีทำงานต่างจังหวัด 4.ประกันสังคม และประกันอุบัติเหตุกลุ่ม 5.ชดเชยนิฟอร์ม 6.งานเลี้ยงสังสรรค์ประจำปี 7.วันหยุดตามกฎหมายแรงงาน <p>ลักษณะงาน</p> <ol style="list-style-type: none"> 1.ควบคุมงานให้เป็นไปตามแผนที่บริษัทกำหนด และมีประสิทธิภาพ 2.ประสานงานกับผู้ออกแบบกับผู้คุมงาน เพื่อให้แผนงานเป็นไปตามที่กำหนด 3.ตรวจสอบ และติดตามการทำงานของผู้รับเหมาให้ได้ตามมาตรฐานของการก่อสร้างและตามขั้นตอนที่ถูกต้อง 4.รายงานความคืบหน้าต่อหัวหน้างาน 5.จัดทำเอกสารที่เกี่ยวข้องกับงานก่อสร้าง 6.งานอื่นๆ ที่ได้รับมอบหมาย

บริษัท ไทยรุ่งเรืองอุตสาหกรรมพลาสติก จำกัด

ประเภทกิจการ : ผลิตผลิตภัณฑ์พลาสติก

เลขที่ 201 ม.8 ต.บางม่วง อ.เมืองฯ จ.นครสวรรค์ 60000 โทร.056276142

ลำดับที่	ตำแหน่งงานว่าง	คุณสมบัติ				ค่าจ้าง	สวัสดิการ/เงื่อนไข
		จำนวน	เพศ	อายุ	วุฒิ		
1	ผู้ช่วยช่าง (ผู้ช่วยช่างไฟฟ้า-เครื่องกล)	2	ชาย	20 ปีขึ้นไป	ม.3 ขึ้นไป	ตามตกลง	<p>สาขาช่างไฟฟ้า-เครื่องกล</p> <p>หรือมีประสบการณ์ในสายงานที่เกี่ยวข้อง</p> <p>มีมนุษยสัมพันธ์ที่ดี กระตือรือร้น</p>

บริษัท ปีโตรเลียมไทยคอร์ปอเรชั่น จำกัด

ประเภทกิจการ : ค้าส่ง-ค้าปลีก น้ำมันเชื้อเพลิงปิโตรเลียม

เลขที่ 90 อาคาร ซี ดับเบิ้ล ยู ทาวเวอร์ เอ ชั้น ที่ 33 ถ.รัชดาภิเษก แขวงห้วยขวาง เขตห้วยขวาง กรุงเทพมหานคร 10310 โทร.022469979-83

ลำดับที่	ตำแหน่งงานว่าง	คุณสมบัติ				ค่าจ้าง	สวัสดิการ/เงื่อนไข
		จำนวน	เพศ	อายุ	วุฒิ		
1	ผู้ช่วยผู้จัดการสถานีบริการน้ำมัน	5	ชาย/หญิง	23-35	ป.ตรี	14,000 บาท	ทำงานครบ 6 เดือนขึ้นไป รายได้ 16,000 บาท ยินดีรับนักศึกษาจบใหม่ หากมีประสบการณ์การทำงานด้าน Retail, Food Chain, ค้าปลีก จะได้รับการพิจารณาเป็นพิเศษ มีทักษะการสื่อสารและประสานงาน สามารถใช้โปรแกรม Ms.Office ได้ดี มีสิทธิ์สอบเลื่อนขั้นเป็นผู้จัดการสถานีบริการ สามารถปฏิบัติงานนอกภูมิลำเนาได้ มีที่พักให้ฟรี มีชุดยูนิฟอร์ม เงินรางวัลจากการขาย โบนัส (ตามนโยบายบริษัท) ประกันสุขภาพ ประกันชีวิต

แม่คโคร สาขานครสวรรค์ 2 (พรหมนิมิต)

ประเภทกิจการ : ธุรกิจค้าส่ง-ค้าปลีก

เลขที่ 124/12 ม.10 ต.วัดไทร อ.เมืองฯ จ.นครสวรรค์ 60000 โทร.056057670 ต่อ 104, 105

ลำดับที่	ตำแหน่งงานว่าง	คุณสมบัติ				ค่าจ้าง	สวัสดิการ/เงื่อนไข
		จำนวน	เพศ	อายุ	วุฒิ		
1	ช่างไฟฟ้า	1	ชาย	18 ปีขึ้นไป	ปวส.ขึ้นไป	ตามตกลง	สาขาช่างไฟฟ้า ทำงานเป็นกะได้ ทำงาน 6 วัน/สัปดาห์
2	พนักงานเติมสินค้า	3	ชาย/หญิง	18 ปีขึ้นไป	ม.3 ขึ้นไป	ตามตกลง	ทำงานเป็นกะได้ สะดวกปฏิบัติงานทำงาน 6 วัน/สัปดาห์ มีใจรักงานบริการ ทำงานเป็นทีมได้
3	พนักงานอาหารสด	3	ชาย/หญิง	18 ปีขึ้นไป	ม.3 ขึ้นไป	ตามตกลง	ทำงานเป็นกะได้ สะดวกปฏิบัติงานทำงาน 6 วัน/สัปดาห์ มีใจรักงานบริการ ทำงานเป็นทีมได้
4	พนักงาน Bakery	2	ชาย/หญิง	18 ปีขึ้นไป	ม.3 ขึ้นไป	ตามตกลง	ทำงานเป็นกะได้ สะดวกปฏิบัติงานทำงาน 6 วัน/สัปดาห์ มีใจรักงานบริการ ทำงานเป็นทีมได้

บริษัท เดชชัยรับเบอร์ จำกัด

ประเภทกิจการ : ผลิตลูกยางกระเทาะข้าวเปลือก

เลขที่ 200 ถ.พหลโยธิน ต.หนองกรด อ.เมืองฯ จ.นครสวรรค์ 60240 โทร.0612966771, 0957742000

ลำดับที่	ตำแหน่งงานว่าง	คุณสมบัติ				ค่าจ้าง	สวัสดิการ/เงื่อนไข
		จำนวน	เพศ	อายุ	วุฒิ		
1	พนักงานฝ่ายผลิต	5	ชาย	18-35	ไม่จำกัด	ตามตกลง	ใส่ใจในรายละเอียด ตรงต่อเวลา มีความอดทน รักษาเวลาในการทำงาน และสามารถทำงานภายใต้ความกดดันได้ ปฏิบัติตามกฎระเบียบ สามารถปรับตัวได้ดีกับการเปลี่ยนแปลงในกระบวนการผลิต
2	พนักงานฝ่ายบัญชี	1	ชาย/หญิง	21 ปีขึ้นไป	ป.ตรี ขึ้นไป	ตามตกลง	ด้านการบัญชี มีความรู้ความเข้าใจด้านบัญชีและภาษีอากรเบื้องต้น มีความตั้งใจทำงาน มีไหวพริบดี ละเอียดรอบคอบ มีทัศนคติที่ดี มีความกระตือรือร้นที่จะเรียนรู้สิ่งใหม่ มีประสบการณ์ใช้งานโปรแกรม Express จะพิจารณาเป็นพิเศษ

บริษัท หลอดนครสวรรค์ จำกัด และ บริษัท น้ำแข็งนครสวรรค์ จำกัด

ประเภทกิจการ : ผลิตและจำหน่ายน้ำแข็ง

สาขาในเมือง เลขที่ 589/4 ถ.โกสีย์ ต.ปากน้ำโพ อ.เมือง จ.นครสวรรค์ (หลังรพ.รมฉัตร) โทร.082-1674175, 065-7739931

สาขาบ้านแก่ง เลขที่ 189/1 ม.1 ต.บ้านแก่ง อ.เมืองฯ จ.นครสวรรค์ 60000 โทร.0821674175, 0873073777

ลำดับที่	ตำแหน่งงานว่าง	คุณสมบัติ				ค่าจ้าง	สวัสดิการ/เงื่อนไข
		จำนวน	เพศ	อายุ	วุฒิ		
1	พนักงานขับรถ	5	ชาย	21 ปีขึ้นไป	ไม่จำกัด	400 บ./วัน	หรือเดือนละ 12,000 บาท คุณสมบัติ ขยัน อดทน ซื่อสัตย์ สามารถปฏิบัติตามกฎเกณฑ์บริษัทได้ สวัสดิการ ประกันสังคม ห้องพักฟรี ไฟฟ้าฟรี 70 หน่วย น้ำฟรี
2	พนักงานฝ่ายตรวจสอบ	2	ชาย/หญิง	21 ปีขึ้นไป	ม.6 ขึ้นไป	ตามตกลง	ลักษณะงาน ตรวจสอบสายรถและการบริการลูกค้า และงานที่บริษัทมอบหมายให้ คุณสมบัติ ขยัน อดทน ซื่อสัตย์ สามารถปฏิบัติตามกฎเกณฑ์บริษัทได้ สวัสดิการ ประกันสังคม ห้องพักฟรี ไฟฟ้าฟรี 70 หน่วย น้ำฟรี
3	หัวหน้าการตลาด	2	ชาย/หญิง	25 ปีขึ้นไป	ม.6 ขึ้นไป	ตามตกลง	ลักษณะงาน ตรวจสอบสายรถและการบริการลูกค้า และงานที่บริษัทมอบหมายให้ คุณสมบัติ ขยัน อดทน ซื่อสัตย์ สามารถปฏิบัติตามกฎเกณฑ์บริษัทได้ สวัสดิการ ประกันสังคม ห้องพักฟรี ไฟฟ้าฟรี 70 หน่วย น้ำฟรี

บริษัท หลอดนครสวรรค์ จำกัด

ประเภทกิจการ : ผลิตและจำหน่ายน้ำแข็ง

เลขที่ 189/1 ม.1 ต.บ้านแก่ง อ.เมืองฯ จ.นครสวรรค์ 60000 โทร.0821674175, 0873073777

ลำดับที่	ตำแหน่งงานว่าง	คุณสมบัติ				ค่าจ้าง	สวัสดิการ/เงื่อนไข
		จำนวน	เพศ	อายุ	วุฒิ		
1	แคชเชียร์	2	หญิง	18 ปีขึ้นไป	ปวช.ขึ้นไป	ตามตกลง	ลักษณะงาน คิดเงิน รับชำระเงิน ตรวจสอบเงินจากลูกค้า คุณสมบัติ ขยัน อดทน ซื่อสัตย์ต่อองค์กรและลูกค้า สามารถทำงานเป็นกะได้ และปฏิบัติตามกฎบริษัทได้ สวัสดิการ ประกันสังคม ห้องพักฟรี ไฟฟ้าฟรี 70 หน่วย น้ำฟรี

บริษัท แนนซ์ โซลูชั่น จำกัด

ประเภทกิจการ : ธุรกิจออกแบบเว็บไซต์

เลขที่ 380/8 ม.10 ต.นครสวรรค์ตก อ.เมือง จ.นครสวรรค์ 60000 โทร.056227775

ลำดับที่	ตำแหน่งงานว่าง	คุณสมบัติ				ค่าจ้าง	สวัสดิการ/เงื่อนไข
		จำนวน	เพศ	อายุ	วุฒิ		
1	โปรแกรมเมอร์	1	ชาย/หญิง	20-35	ปวส.ขึ้นไป	ตามตกลง	คุณสมบัติ สาขาที่เกี่ยวข้อง มีความรู้ด้าน html, css, php และ javascript มีประสบการณ์ในการเขียนโปรแกรมจะพิจารณาเป็นพิเศษ มีความคิดสร้างสรรค์ รักการเรียนรู้ และพร้อมพัฒนาตัวเอง ขยัน ซื่อสัตย์ ตรงต่อเวลา สวัสดิการ เงินเดือน คอมมิชชั่น โบนัสประจำปี (ตามผลประกอบการ) ท่องเที่ยวประจำปี วันพักร้อน เวลางาน ทำงาน 6 วัน/สัปดาห์ เวลา 08.00-17.00 น.

วิทยาลัยเทคโนโลยีตากดี

ประเภทกิจการ : สถานศึกษา

เลขที่ 1 ซ.สารภี 2 ซ่างวัดหัวเขาตากดี ถ.พหลโยธิน ต.ตากดี อ.ตากดี จ.นครสวรรค์ 60140 โทร.0972966471, 0944396614

ลำดับที่	ตำแหน่งงานว่าง	คุณสมบัติ				ค่าจ้าง	สวัสดิการ/เงื่อนไข
		จำนวน	เพศ	อายุ	วุฒิ		
1	ครู 1.1 ครูบัญชี 1.2 ครูช่างไฟฟ้ากำลัง	2	ชาย/หญิง	21 ปีขึ้นไป	ป.ตรี ขึ้นไป	ตามตกลง	คุณสมบัติ มีความรับผิดชอบ อดทน กระตือรือร้น และทำงานกับนักศึกษาได้ดี กล้าแสดงออก ตรงต่อเวลา ทำงานเป็นทีมได้ดี ไม่จำเป็นต้องมีใบประกอบวิชาชีพครู มีความรักในการประกอบวิชาชีพครู สวัสดิการ ค่ารักษาพยาบาล กองทุนสงเคราะห์ครูเอกชน ค่าเล่าเรียนบุตร ฯลฯ

บริษัท เค-วิน มอเตอร์ จำกัด

ประเภทกิจการ : จำหน่ายรถยนต์ไฟฟ้า

เลขที่ 130 ม.5 ต.นครสวรรค์ตก อ.เมืองฯ จ.นครสวรรค์ 60000 โทร.0819726655

ลำดับที่	ตำแหน่งงานว่าง	คุณสมบัติ				ค่าจ้าง	สวัสดิการ/เงื่อนไข
		จำนวน	เพศ	อายุ	วุฒิ		
1	ที่ปรึกษาการขาย รถไฟฟ้า WULING	5	ชาย/หญิง	23 ปีขึ้นไป	ม.6 ขึ้นไป	ตามตกลง	คุณสมบัติ มีมนุษยสัมพันธ์และบุคลิกดี มีความยืดหยุ่นเรื่องเวลาทำงานได้ มีทักษะการเจรจาต่อรอง พร้อมเริ่มงานทันที สวัสดิการ วันหยุด-วันลาตามกฎหมาย ประกันสังคม ค่าล่วงเวลา เบี้ยขยัน

पोर्ट เอฟ นครสวรรค์ รีมปีง

ประเภทกิจการ : โขว์รูมรถยนต์ ศูนย์บริการ ศูนย์สี

เลขที่ 99/9 ม.9 ต.บางม่วง อ.เมืองฯ จ.นครสวรรค์ 60000 โทร.084-6219155

ลำดับที่	ตำแหน่งงานว่าง	คุณสมบัติ				ค่าจ้าง	สวัสดิการ/เงื่อนไข
		จำนวน	เพศ	อายุ	วุฒิ		
1	ลูกค้าสัมพันธ์	1	ชาย/หญิง	21 ปีขึ้นไป	ปวส.ขึ้นไป	ตามตกลง	คุณสมบัติของผู้สมัคร สำเร็จการศึกษาตามตำแหน่งงานที่กำหนด มีประสบการณ์ในตำแหน่งที่เกี่ยวข้องจะพิจารณาเป็นพิเศษ มีใบอนุญาตขับขีรถยนต์ ผ่านการเกณฑ์ทหาร หรือได้รับการยกเว้น

เอสซีจี โฮม บัญญถาวร ติ๊กน้ำเงิน (นครสวรรค์)

ประเภทกิจการ : จำหน่ายวัสดุอุปกรณ์ก่อสร้าง

เลขที่ 450 ม.8 ต.นครสวรรค์คก อ.เมืองฯ จ.นครสวรรค์ 60000 โทร.0899616817

ลำดับที่	ตำแหน่งงานว่าง	คุณสมบัติ				ค่าจ้าง	สวัสดิการ/เงื่อนไข
		จำนวน	เพศ	อายุ	วุฒิ		
1	พนักงานขาย	1	ชาย	20 ปีขึ้นไป	ม.3 ขึ้นไป	ตามตกลง	คุณสมบัติ ไม่มีรอยสักนอกร่มผ้า สามารถให้คำปรึกษา แนะนำสินค้า บริการกับลูกค้าได้ ถ้ามีประสบการณ์จะพิจารณาเป็นพิเศษ
2	พนักงานขับรถโม้/พ่วง	1	ชาย	20 ปีขึ้นไป	ม.3 ขึ้นไป	ตามตกลง	มีใบขับขีรถยนต์ ท.3 ขึ้นไป ถ้ามีประสบการณ์จะพิจารณาเป็นพิเศษ ขับรถจัดส่งสินค้าประเภทคอนกรีตและสินค้าวัสดุก่อสร้าง
3	พนักงานบัญชี	1	ชาย/หญิง	20 ปีขึ้นไป	ปวส.ขึ้นไป	ตามตกลง	สาขาการบัญชี หรือสาขาที่เกี่ยวข้อง ถ้ามีประสบการณ์ทางด้านระบบบัญชีภาษี และกฎหมายที่เกี่ยวข้อง จะพิจารณาเป็นพิเศษ ดูแลเกี่ยวกับงานบัญชีภาษีของบริษัท ยื่นภาษีเงินได้ ภพ.30 ภงด.53
4	พนักงานผลิตท่อบล็อก	1	ชาย	22 ปีขึ้นไป	ม.3 ขึ้นไป	ตามตกลง	มีประสบการณ์งานผลิตจะพิจารณาเป็นพิเศษ ดูแลงานผลิตท่อบล็อกให้เป็นไปตามเป้าหมายของการผลิต
5	พนักงานผลิต (สาขาตาคี)	1	ชาย	25 ปีขึ้นไป	ม.6 ขึ้นไป	ตามตกลง	มีความรู้เกี่ยวกับคอมพิวเตอร์พื้นฐาน มีความรู้ในการผลิตคอนกรีต และเครื่องจักร ดูแลเกี่ยวกับการผลิตคอนกรีตส่งให้ลูกค้าให้ได้ตามคุณภาพ
6	พนักงานช่างโยธา	1	ชาย	20 ปีขึ้นไป	ปวส.ขึ้นไป	ตามตกลง	หากมีประสบการณ์จะพิจารณาเป็นพิเศษ ปฏิบัติงานช่างโยธา สำรอง ออกแบบ ตรวจสอบ เขียนแบบก่อสร้าง ควบคุมงานก่อสร้าง ปรับปรุง ซ่อมแซม
7	พนักงานไฟร์แมน	1	ชาย	20 ปีขึ้นไป	ปวส.ขึ้นไป	ตามตกลง	หากมีประสบการณ์จะพิจารณาเป็นพิเศษ มีความรู้เกี่ยวกับงานก่อสร้าง ควบคุมงานรับเหมาก่อสร้าง
8	พนักงานเด็กท้าย	1	ชาย	20 ปีขึ้นไป	ม.3 ขึ้นไป	ตามตกลง	