

วารสารสำนักงาน

จัดหางานจังหวัดกระบี่

ประจำเดือนเมษายน 2567

KRABI DOE MAGAZINE

ฉบับที่ 6/2567

สงกรานต์





สารบัญ

1. เปิดรับสมัครไปทำงานญี่ปุ่น (เพศชาย)
2. จัดหางานเชิงรุกเพื่อการมีงานทำอย่างยั่งยืน
3. สถานการณ์ตลาดแรงงานต่างด้าว
4. สถานการณ์ตลาดแรงงานประจำเดือนมีนาคม 2567
5. โรคลมแดด หรือฮีทสโตรก คืออะไร?
6. สร้างอาชีพสร้างรายได้ “พูดดังมะม่วง”
7. Botany Cafe
11. ตำแหน่งงานว่าง
12. ภาพกิจกรรมเดือนเมษายน 2567



เปิดรับสมัครไปทำงาน ญี่ปุ่น (เพศชาย)

คุณสมบัติ

- * เพศชาย อายุ 18 - 30 ปี
- * มีวุฒิ ม.6/ปวช./ปวส. ไม่จำกัดสาขา
- * ความสูงไม่ต่ำกว่า 160 CM ร่างกายสมบูรณ์ครบถ้วน ไม่มีความผิดปกติทางร่างกาย
- * สายตาปกติ สายตาไม่สั้น ไม่เอียง สายตาไม่บอดสี
- * ไม่มีรอยสักบนร่างกาย
- * หนักไม่เกิน 70 กิโลกรัม



ขั้นตอนการสมัคร

ลงทะเบียนเข้าใช้งานเว็บไซต์ toea.doe.go.th กรอกข้อมูลให้ครบถ้วนแนบเอกสาร รูปถ่าย บัตรประชาชน วุฒิการศึกษา หลักฐานการพ้นภาระราชการทหาร

* หลังสมัครแล้วต้องเข้าไปตรวจสอบสถานะการสมัคร

หากผลการตรวจสอบเอกสารครบถ้วนและผลการพิจารณาผ่าน ถือว่าการสมัครเรียบร้อยแล้ว

* พิมพ์แบบฟอร์มการสมัคร (ใช้แทนบัตรประจำตัวสอบ)



QR Code วิธีการลงทะเบียน และการรับสมัคร



QR Code สำหรับผู้สมัคร สแกนเข้ากลุ่มไลน์

สอบถามรายละเอียดเพิ่มเติมได้ที่
สำนักงานจัดหางานจังหวัดกระบี่
เบอร์โทรศัพท์ 0 7562 1279





สำนักงานจัดหางานจังหวัดกระบี่

ขอเชิญร่วมกิจกรรม

จัดหางานเชิงรุกเพื่อการมีงานทำอย่างยั่งยืน

ร่วมกับ โครงการจังหวัดกระบี่เคลื่อนที่

2

วันพฤหัสบดีที่ 16 พฤษภาคม 2567

ณ โรงเรียนวัดห้วยโต หมู่ 4 ตำบลทับปด อำเภอมือทอง จังหวัดกระบี่

เวลา 08.30 - 13.00 น

พบกับกิจกรรมมากมายภายในงาน อาทิ เช่น

หลักฐานการสมัครงาน

- รับลงทะเบียนสมัครงาน
- บริการตำแหน่งงานว่าง
- รับลงทะเบียนผู้ประสงค์ไปทำงานต่างประเทศ พร้อมให้คำปรึกษา
- รับสมัครงานผู้พิการ/ผู้สูงอายุ
- ให้คำแนะนำเตรียมความพร้อมก่อนเข้ารับการสัมภาษณ์งาน
- ให้คำแนะนำประกอบอาชีพอิสระ

- รูปถ่าย 1 นิ้ว
- สำเนาบัตรประชาชน
- สำเนาวุฒิการศึกษา
- เอกสารอื่นๆ เช่น ใบรับรองการผ่านงาน ใบอนุญาตขับขี่ ใบผ่านการเกณฑ์ทหาร (ถ้ามี)

เอกสารทุกฉบับรับรองสำเนาถูกต้อง

บริการด้วยใจ เพื่อคนไทยมีงานทำ!

S T R O N G

Service Mind Teamwork Response Owner Network Goal

สอบถามรายละเอียดเพิ่มเติม

สำนักงานจัดหางานจังหวัดกระบี่ 075-621-279

<https://www.doe.go.th/prd/krabi>

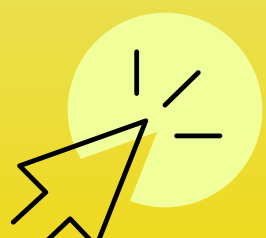

สถานการณ์ตลาดแรงงานต่างด้าว เดือน เมษายน 2567



**มาตรา 59
และมาตรา 60**

ทัวไป(ชั่วคราว)
(Visa Non - B, O)
จำนวน 1,913 คน
นายจ้าง 965 (ราย)

มาตรา 62

ส่งเสริมการลงทุน
(BOI)
จำนวน 9 คน
นายจ้าง 5 คน(ราย)

**แรงงานต่างด้าว
14,514 คน**

**มติ ครม.
วันที่ 5 กรกฎาคม 2565**

(กัมพูชา 73 คน
ลาว 318 คน
เมียนมา 7,709 คน)
จำนวน 8,102 คน
นายจ้าง 2,053 (ราย)

มาตรา 63/1

ชนกลุ่มน้อย/พื้นที่สูง
จำนวน 75 คน
นายจ้าง 38 คน (ราย)

นำเข้าตาม MOU 3 สัญชาติ

จำนวน 2,833 คน
(กัมพูชา 50 คน
ลาว 901 คน
เมียนมา 486 คน)
นายจ้าง 136 (ราย)

**มติ ครม.
วันที่ 3 ตุลาคม 2566**

(กัมพูชา 39 คน
ลาว 185 คน
เมียนมา 3,254 คน)
จำนวน 3,478 คน
นายจ้าง 2,053 (ราย)



อำเภอเมือง จำนวน 6,071 คน	อำเภอเขาพนม จำนวน 1,849 คน	อำเภอคลองท่อม จำนวน 1,266 คน	อำเภออ่าวลึก จำนวน 1,006 คน	อำเภอเหนือคลอง จำนวน 632 คน	อำเภอปลายพระยา จำนวน 628 คน	อำเภอเกาะลันตา จำนวน 632 คน	อำเภอลำทับ จำนวน 433 คน
---	--	--	---	---	---	---	---------------------------------------

การให้บริการต่างๆ
จำนวน 1,949 คน

จำหน่ายอาหารและเครื่องดื่ม
จำนวน 1,331 คน

กิจการก่อสร้าง
จำนวน 2,952 คน

กิจการต่อเนื่องการเกษตร
จำนวน 1,861 คน

กิจการการเกษตรและปศุสัตว์
จำนวน 3,202 คน



6 สถานการณ์ตลาดแรงงาน ประจำเดือนมีนาคม 2567

ระดับการศึกษาและช่วงอายุ
3 อันดับแรก ที่นายจ้างต้องการ

มัธยมศึกษา 603 อัตรา
อายุ 25 - 29 ปี 695 อัตรา

ปวส. 425 อัตรา
อายุ 18 - 24 ปี 674 อัตรา

ป.ตรี 413 อัตรา
อายุ 30 - 39 ปี 596 อัตรา

ตำแหน่งงานว่างที่นายจ้างต้องการ จำนวน 2,415 อัตรา
เพิ่มขึ้น จากเดือนมกราคม จำนวน 167 อัตรา

5 อาชีพแรก ที่นายจ้างต้องการ

1
พนักงานบริการ



695 อัตรา

2
เสมียน
เจ้าหน้าที่



670 อัตรา

3
อาชีพพื้นฐาน



453 อัตรา

4
ช่างเทคนิค

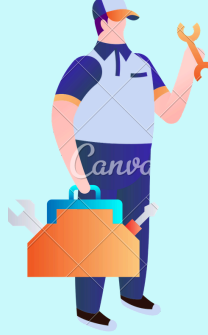

354 อัตรา

5
ผู้ปฏิบัติงาน
ในโรงงาน



101 อัตรา

ระดับการศึกษาและช่วงอายุ
3 อันดับแรก ที่ผู้สมัครงานต้องการ

มัธยมศึกษา 173 อัตรา
อายุ 30 - 39 ปี 162 อัตรา

ปริญญาตรี 122 อัตรา
อายุ 40 - 49 ปี 114 อัตรา

ประถมศึกษา 64 อัตรา
อายุ 25 - 29 ปี 72 อัตรา

ผู้สมัครงาน จำนวน 504 อัตรา
ลดลง จากเดือนมกราคม จำนวน 79 อัตรา

5 อาชีพแรก ที่ผู้สมัครงานต้องการ

1
พนักงาน
บริการ



112 อัตรา

2
เสมียน
เจ้าหน้าที่

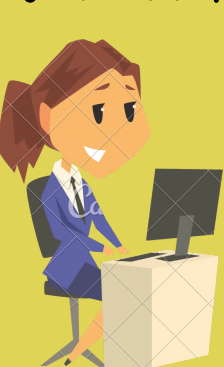

86 อัตรา

3
ช่างเทคนิค



72 อัตรา

4
อาชีพพื้นฐาน



57 อัตรา

5
ผู้บัญญัติกฎหมาย



37 อัตรา

ระดับการศึกษาและช่วงอายุ
3 อันดับแรก ที่ได้รับการบรรจุ

มัธยมศึกษา 161 อัตรา
อายุ 30 - 39 ปี 116 อัตรา

ปริญญาตรี 121 อัตรา
อายุ 25 - 29 ปี 97 อัตรา

ประถมศึกษา 41 อัตรา
อายุ 18 - 24 ปี 88 อัตรา

ได้รับการบรรจุงาน จำนวน 379 อัตรา
เพิ่มขึ้น จากเดือนมกราคม จำนวน 8 อัตรา

5 อาชีพแรก ที่ได้รับการบรรจุ

1
พนักงาน
บริการ



136 อัตรา

2
อาชีพ
พื้นฐาน



77 อัตรา

3
เสมียน
เจ้าหน้าที่



73 อัตรา

4
ช่างเทคนิค



68 อัตรา

5
ผู้ปฏิบัติงาน
ในโรงงาน



11 อัตรา

โรคลมแดด หรือฮีทสโตรก คืออะไร?

ฮีทสโตรก (Heat Stroke) หรือโรคลมแดด เป็นภาวะวิกฤตที่ร่างกายไม่สามารถปรับตัวหรือควบคุมระดับความร้อนภายในร่างกายได้ ทำให้อุณหภูมิในร่างกายสูงขึ้นเรื่อยๆ ส่งผลให้เกิดอาการปวดศีรษะ หน้ามืด เพ้อ ชัก ไม่รู้สึกตัว หายใจเร็ว หัวใจเต้นผิดจังหวะ ช็อก หากปล่อยทิ้งไว้ให้มีอาการหรือไม่สามารถระบายความร้อนออกได้มากกว่า 2 ชั่วโมง อาจส่งผลกระทบต่อระบบหัวใจ สมอง ไต และกล้ามเนื้อ ซึ่งหากได้รับการรักษาที่ล่าช้า ก็มีอันตรายถึงชีวิตได้!

สัญญาณเตือนโรคฮีทสโตรก ที่ควรระวัง

- ตัวร้อนมาก อุณหภูมิร่างกายสูงกว่า 40 องศาเซลเซียส
- ผิวหนังแห้งและร้อน ตัวร้อนขึ้นเรื่อยๆ แต่ไม่มีเหงื่อออก
- ความดันโลหิตลดลง
- หัวใจเต้นเร็วมาก ใจสั่น ชีพจรเต้นเร็ว
- กระหายน้ำมาก
- วิงเวียน ปวดศีรษะ มึนงง หน้ามืด
- คลื่นไส้ อาเจียน อ่อนเพลีย
- อาจถึงขั้นชักกระตุก เกร็ง และหมดสติไป

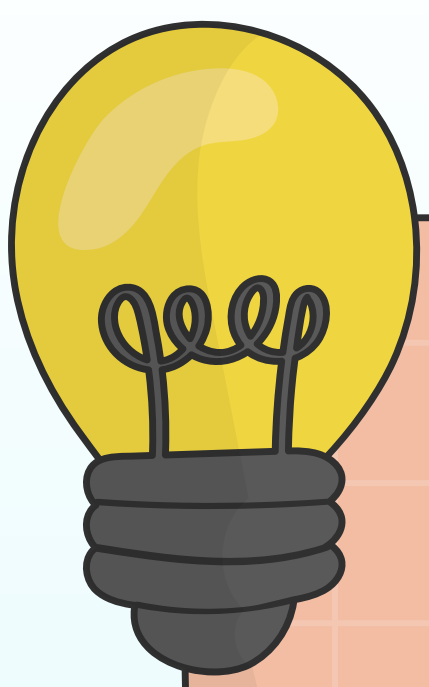

สร้างอาชีพ สร้างรายได้

พุดดิ้งมะม่วง

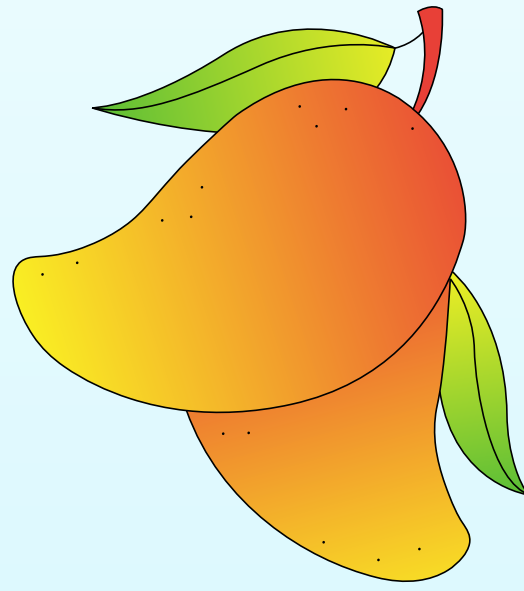

วัตถุดิบ

(สำหรับพุดดิ้งนม)

- | | |
|--------------|---------------|
| 1. น้ำเปล่า | 400 มิลลิลิตร |
| 2. นมสดจืด | 200 มิลลิลิตร |
| 3. ผงวุ้น | 1 ช้อนชา |
| 4. นมข้นหวาน | 20 มิลลิลิตร |

(สำหรับพุดดิ้งมะม่วง)

- | | |
|-----------------------|---------------|
| 1. น้ำเปล่า | 400 มิลลิลิตร |
| 2. ผงวุ้น | 1 ช้อนชา |
| 3. เนื้อมะม่วงแช่แข็ง | 250 กรัม |
| 4. น้ำตาลทราย | 70 กรัม |

- ถ้วยพิมพ์พร้อมฝา 9 ชิ้น
- ช้อน 9 ชิ้น

ลงทุนครั้งแรก 600 บาท

ใช้จริง 82 บาท

ราคาต้นทุน 10 - 13 บาท/ชิ้น

ราคาขาย 25 บาท/ชิ้น

วิธีทำ

(สำหรับพุดดิ้งนม)

1. เตรียมภาชนะสำหรับผสม เติมน้ำเปล่า นมสดจืด ผงวุ้น คนส่วนผสมให้เข้ากัน พักทิ้งไว้ 10 นาที
2. ตั้งไฟใช้ไฟอ่อน เคี่ยวส่วนผสมจนร้อนได้ที่ เติมนมข้นหวาน เคี่ยวไฟต่อจนเดือด แล้วนำไปกรองอีกครั้ง
3. เทใส่ถ้วยพิมพ์ 80-85 กรัม/ถ้วย พักไว้ให้เย็น แล้วนำไปแช่เย็นเพื่อให้พุดดิ้งเซตตัว

(สำหรับพุดดิ้งมะม่วง)

1. เตรียมภาชนะสำหรับผสม เติมน้ำเปล่า ผงวุ้น คนส่วนผสมให้เข้ากัน พักทิ้งไว้ 10 นาที
2. นำเนื้อมะม่วงแช่แข็งมาบดเล็กน้อย
3. เตรียมภาชนะตั้งไฟใช้ไฟอ่อน ใส่ น้ำเปล่าที่ผสม ผงวุ้น เคี่ยวต่อจนเริ่มเดือด เติมน้ำตาลทราย แล้วเคี่ยวต่อจนน้ำตาลทรายละลาย
4. นำน้ำที่เคี่ยวไฟ ตักใส่ภาชนะเนื้อมะม่วงที่เตรียมไว้ แล้วคนให้เข้ากัน
5. นำพุดดิ้งมะม่วงเทลงบนพุดดิ้งนม แล้วนำไปแช่เย็น 2-3 ชั่วโมง เป็นอันเสร็จ



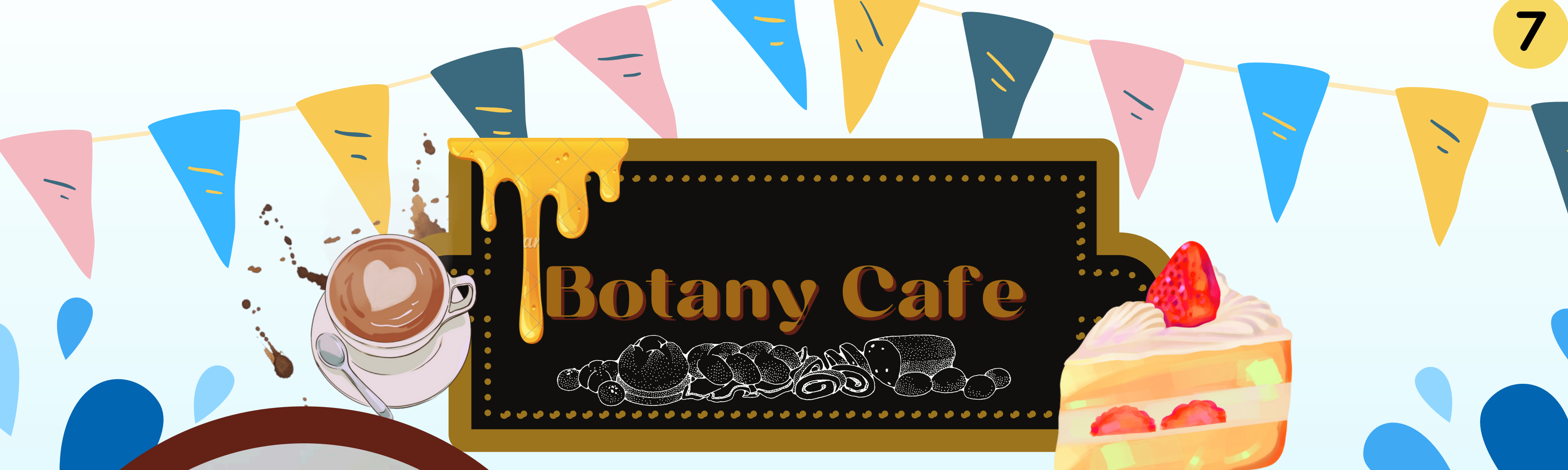

Botany Cafe

Botany
cafe & eatery

คาเฟ่ในสวนสุดมินิมอล อยู่กลางเมืองจังหวัดกระบี่
บรรยากาศร่มรื่นเต็มไปด้วยต้นไม้หลากหลายชนิด มีทั้งโซน
Indoor และ Outdoor ภายในร้านตกแต่งสวยงาม
มีบริการเครื่องดื่ม เบเกอรี่ และไอศกรีม ใครเป็นสายคาเฟ่
ชอบถ่ายรูป ต้องห้ามพลาดเลย มีมุมถ่ายรูปสวยๆ เยอะมาก
ได้รูปสวยๆกลับไปแน่นอน มีที่จอดรถสะดวกสบายมากๆ

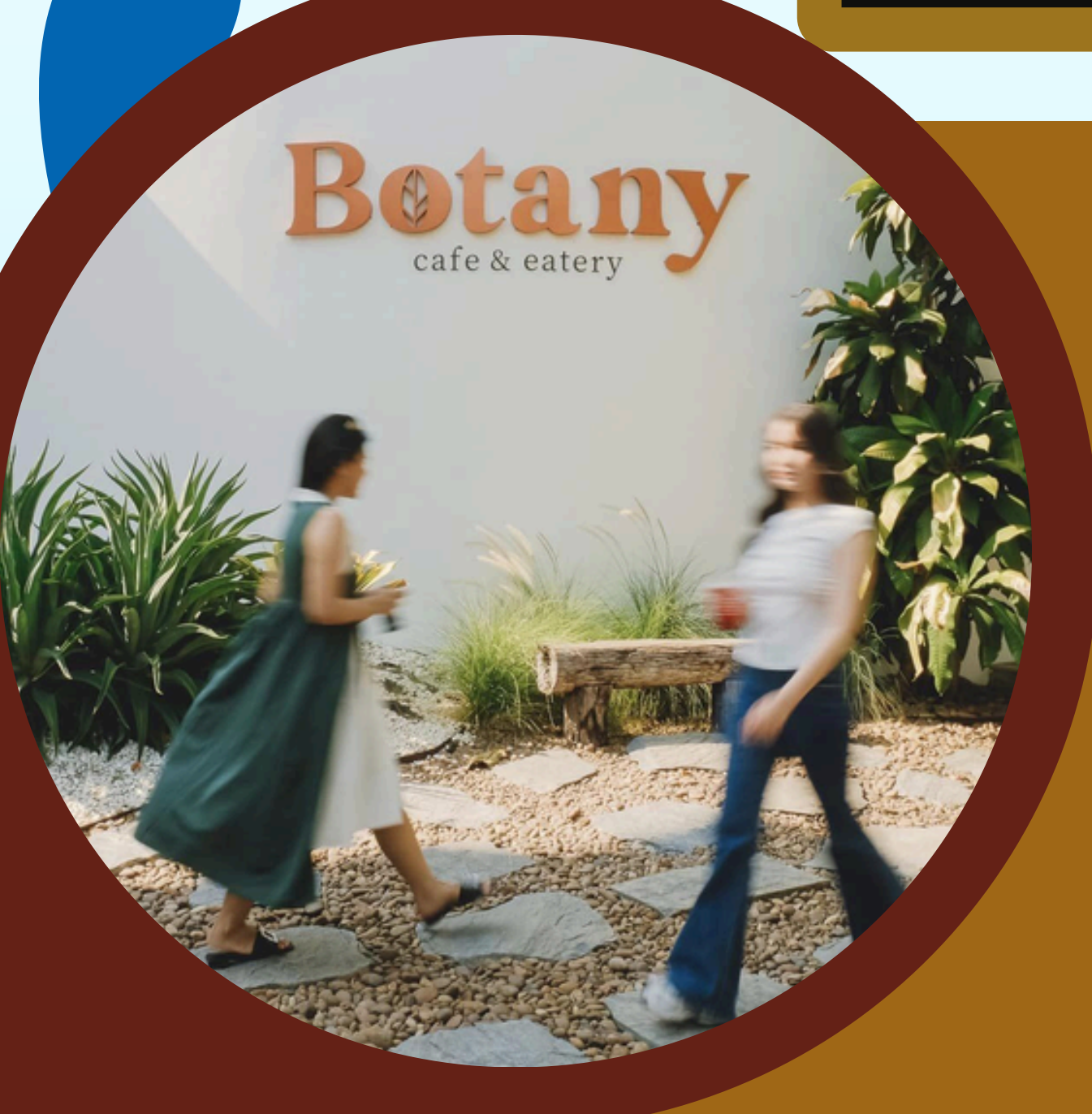

เปิดบริการทุกวัน : 09.00-18.00 น.
พิกัด : หลังศาลากลางจังหวัดกระบี่ เลี้ยวเข้าซอยพวงมณี
แผนที่ : https://maps.app.goo.gl/keFvUFo8dEuXh61M9?g_st=ic
เบอร์โทร : 094-5091656



Credit : ขอขอบคุณรูปภาพสวยๆจากเพจ
ร้านอร่อยภาคใต้ by Wongnai
[นาวัวไปล่าม](#)



ตำแหน่งงานว่าง

โรงแรม Phulay Bay

1. Bartender
2. Server
3. GSA
4. Cook Helper Butcher
5. Assistant Chef Steward

สวัสดิการ

ประกันสังคม
ยูนิฟอร์ม
อาหาร

111 ม.3 ต.หนองทะเล อ.เมืองกระบี่
จ.กระบี่ 81180 โทรศัพท์ : 075-628111

โรงแรมดิแอล รีสอร์ท กระบี่

1. Night GSA
2. COMMIS

สวัสดิการ

เบียร์ชยัน
อาหารฟรี 2 มื้อ
ยูนิฟอร์ม 3 ชุด
ประกันสังคม
ทำงาน 6 วัน/สัปดาห์
วันหยุดประจำปี 13 วัน

31 หมู่ 2 ต.อ่าวนาง อ.เมือง จ.กระบี่
81180 โทรศัพท์ : 094-5935311

โรงแรมทวินโลดส์ รีสอร์ท แอนด์ สปา

1. Sales Manager (Leisure BKK)
2. พนักงานล้างจาน

สวัสดิการ

ประกันสังคม
ยูนิฟอร์ม
หอพักพนักงาน
เซอร์วิสชาร์จ
อาหาร 2 มื้อ
การขึ้นเงินเดือน

199,399 ม.1 ต.ศาลาด่าน อ.เกาะลันตา
จ.กระบี่ 81150 โทรศัพท์ : 075-607000

โรงแรม พีพี เดอะบีชรีสอร์ท

1. ผู้จัดการห้องอาหาร
2. เลขานุการฝ่ายครัว

สวัสดิการ

ประกันสังคม
เบียร์ชยัน
ที่พัก
อาหาร 3 มื้อ
ยูนิฟอร์ม

177 หมู่ 7 ต.อ่าวนาง อ.เมือง จ.กระบี่
81180 โทรศัพท์ : 062-3563519



ตำแหน่งงานว่าง

บริษัท โตโยต้า อันดามัน กระบี่ จำกัด

1. พนักงานรับรถและประเมินราคา
(สาขาเหนือคลอง)

สวัสดิการ

ประกันสังคม
ยูนิฟอร์ม
ค่ารักษาพยาบาล

175 ต.กระบี่น้อย อ.เมือง จ.กระบี่ 81000
โทรศัพท์ : 075-627777 ต่อ 1800

บริษัท สหอุตสาหกรรม น้ำมันปาล์ม จำกัด

1. วิศวกรโครงการ
2. หัวหน้างานบัญชี
3. ช่างซ่อมบำรุง

สวัสดิการ

บ้านพัก
กองทุนสำรองเลี้ยงชีพ
ยูนิฟอร์ม
ประกันสังคม
วันหยุดพักผ่อนตามอายุงาน

98 ม.6 ต.ห้วยยูง อ.เหนือคลอง จ.กระบี่
81130 โทรศัพท์ : 075-666075

บริษัท สยามโมเดิร์น ปาล์ม จำกัด

1. เจ้าหน้าที่ PM
2. พนักงานลงปาล์ม
3. เจ้าหน้าที่ซ่อมบำรุง
4. เจ้าหน้าที่สำรองไลน์ผลิต

สวัสดิการ

ประกันสังคม
ยูนิฟอร์ม
กองทุนสำรองเลี้ยงชีพ
เบียร์ขยับ

33/4 ม.2 ต.นาเหนือ-เขาต่อ ต.นาเหนือ
อ.อ่าวลึก จ.กระบี่ 81110
โทรศัพท์ : 081-8932664

โรงเรียนสอนภาษา อีซีไทย กระบี่

1. ครูผู้ช่วยสอนภาษาไทย ให้ชาวต่างชาติ
2. เจ้าหน้าที่ธุรการประจำโรงเรียน

สวัสดิการ

ประกันสังคม
โบนัสประจำปี
วันหยุดตามราชการ

697 ม.2 ต.อ่าวนาง อ.เมือง จ.กระบี่
81180 โทรศัพท์ : 081-4710412



ภาพกิจกรรม เดือนเมษายน 2567

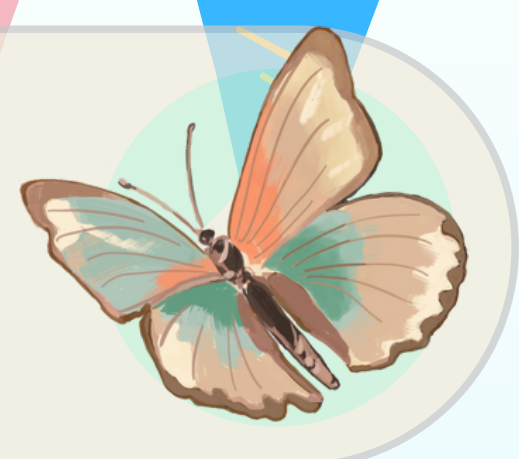

วันที่ 31 มีนาคม 2567

สำนักงานจัดหางานจังหวัดกระบี่ เข้าร่วมพิธีถวายราชสักการะ "วันที่ระลึกพระบาทสมเด็จพระนั่งเกล้าเจ้าอยู่หัว พระมหาเจษฎาราชเจ้า" โดยมีนายสมชาย ชาญชัยกุล ผู้ว่าราชการจังหวัดกระบี่ เป็นประธานพิธีเปิด ณ ห้องสุดมงคล ชั้น 2 สำนักงานเทศบาลเมืองกระบี่ อำเภอเมือง จังหวัดกระบี่



วันที่ 2 - 3 เมษายน 2567

สำนักงานจัดหางานจังหวัดกระบี่ ดำเนินการจัดโครงการจัดหางานเชิงรุกเพื่อการมีงานทำอย่างยั่งยืน กิจกรรมเสริมสร้างความมั่นคงและยั่งยืน ภายใต้กิจกรรม "สัปดาห์การให้บริการประชาชน" เนื่องในวันข้าราชการพลเรือน ประจำปีงบประมาณ พ.ศ. 2567 ณ โรงเรียนพนมเบญจา ตำบลเขาพนม อำเภอเขาพนม จังหวัดกระบี่ และศาลาประชาคม อำเภอเหนือคลอง อำเภอเหนือคลอง จังหวัดกระบี่

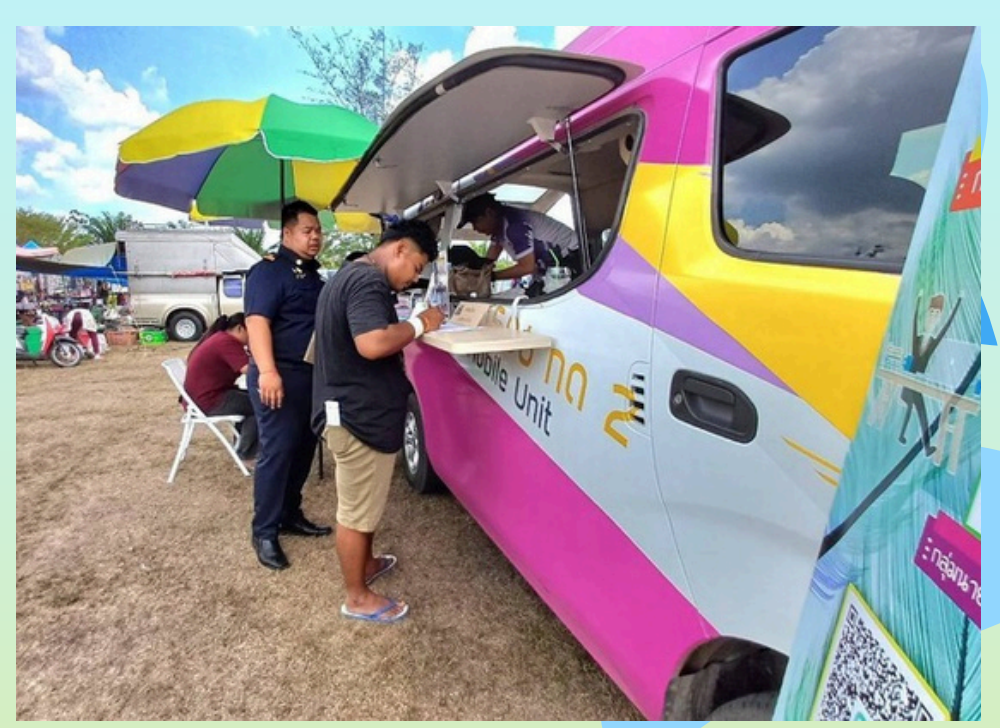

ภาพกิจกรรม เดือนเมษายน 2567

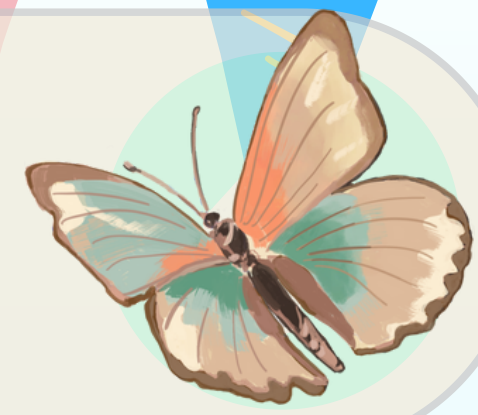

วันที่ 21 - 23 เมษายน 2567

สำนักงานจัดหางานจังหวัดกระบี่ เข้าร่วมโครงการบรรพชาสามเณร ภาคฤดูร้อน เฉลิมพระเกียรติพระบาทสมเด็จพระเจ้าอยู่หัว เนื่องในโอกาสมหามงคลเฉลิมพระชนมพรรษา 6 รอบ 28 กรกฎาคม 2567 โดยมีนายสมชาย ชาญชัยกุล ปลัดจังหวัดกระบี่ เป็นผู้ว่าราชการจังหวัดกระบี่ เป็นประธานในพิธี ณ วัดกระบี่น้อย ตำบลกระบี่น้อย อำเภอเมืองกระบี่ จังหวัดกระบี่



วันที่ 24 เมษายน 2567

สำนักงานจัดหางานจังหวัดกระบี่ ดำเนินการจัดโครงการจัดหางานเชิงรุกเพื่อการมีงานทำอย่างยั่งยืน ลงพื้นที่ดำเนินกิจกรรมร่วมกับโครงการจังหวัดกระบี่เคลื่อนที่ ประจำปีงบประมาณ พ.ศ. 2567 ณ โรงเรียนวัดไพรสณฑ์ หมู่ที่ 3 ต.เขาใหญ่ อ.อ่าวลึก จ.กระบี่ โดยมี นายสมชาย ชาญชัยกุล ปลัดจังหวัดกระบี่ เป็นประธานในการดำเนินโครงการ



กว่าจะเป็น...วารสารจัดหางาน

ที่ปรึกษา

นางสาวอรสิริภัค ศรีโรจน์ จัดหางานจังหวัดกระบี่

บรรณาธิการ

นางวัชรี พงศ์นุรักษ์ นักวิชาการแรงงานชำนาญการพิเศษ

รองบรรณาธิการ

นางสาวเพ็ญนิชชาภา ขุนทองจันทร์ นักวิชาการแรงงานชำนาญการ

ผู้รวบรวม

นางสาวอรอุมา อนันตกุล นักวิชาการแรงงาน (จิตวิทยาการแนะแนว)

คณะจัดทำ

นางสาวกนกวรรณ กิมเพชร

นักวิชาการแรงงาน

นายมานะศักดิ์ ศรีสุข

นักวิชาการแรงงาน

นางสาววรรณวรรณ บัณฑิตนกาญจน์

เจ้าหน้าที่งานแรงงาน

ว่าที่ ร.ต. ธีรพัฒน์ ประชุมสุข

เจ้าหน้าที่งานแรงงาน

สำนักงานจัดหางานจังหวัดกระบี่

อาคารศูนย์ราชการกระทรวงแรงงาน ชั้น 1

ตำบลไสไทย อำเภอเมือง จังหวัดกระบี่

โทรศัพท์ 0 7562 1279 โทรสาร 0 7562 1112