

วารสารสถิติจำนวนคนต่างด้าว พ.ย. 67
กลุ่มประเทศอาเซียนที่ได้รับอนุญาตทำงาน

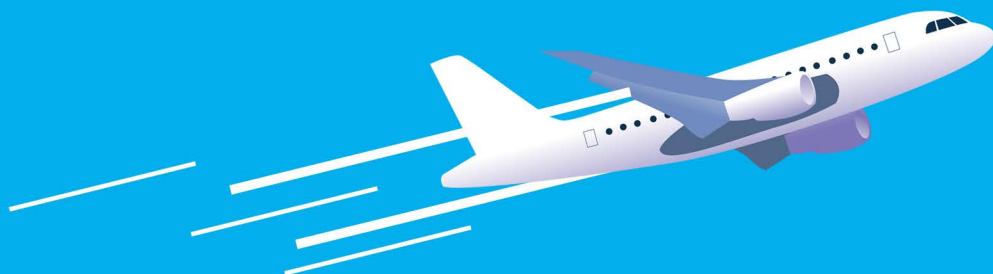

ASEAN 10 countries
Association of Southeast Nations 2567



สำนักบริหารแรงงานต่างด้าว
กลุ่มงานพัฒนาระบบควบคุมการทำงานของคนต่างด้าว
ฝ่ายทะเบียนและสารสนเทศ ที่ กกจ.33/2567 สบต.24



คำนำ

สำนักบริหารแรงงานต่างด้าว ได้จัดทำสถิติจำนวนคนต่างด้าวที่ได้รับอนุญาตทำงาน
คงเหลือทั่วราชอาณาจักรขึ้น โดยจัดทำข้อมูลคนต่างด้าวที่ได้รับอนุญาตทำงานรายมาตราตาม
พระราชกำหนดการบริหารจัดการการทำงานของคนต่างด้าว พ.ศ. 2560 และที่แก้ไขเพิ่มเติม
จัดหมวดอาชีพและประเภทอาชีพตามโครงสร้างการจัดประเภทมาตรฐานอาชีพ (ประเทศไทย)
2544 และจัดประเภทอุตสาหกรรมตามโครงสร้างของการจัดประเภทอุตสาหกรรม ตามกิจกรรม
ทางเศรษฐกิจ เอกสารฉบับเป็นการรวบรวมข้อมูลคนต่างด้าวจากประเทศกลุ่มสมาชิกอาเซียน
(ASEAN) 9 ประเทศ (อินโดนีเซีย มาเลเซีย ฟิลิปปินส์ สิงคโปร์ บรูไน เวียดนาม ลาว กัมพูชา และ
เมียนมา) ที่ได้ รับอนุญาตทำงานในราชอาณาจักรไทย

สำนักบริหารแรงงานต่างด้าว หวังเป็นอย่างยิ่งว่าเอกสารสถิติจำนวนคนต่างด้าว
ที่ได้รับอนุญาตทำงานคงเหลือทั่วราชอาณาจักรฉบับนี้จะเป็นประโยชน์แก่หน่วยงานภาครัฐและ
ภาคเอกชน ตลอดจนบุคคลทั่วไป

ฝ่ายทะเบียนและสารสนเทศ
กลุ่มงานพัฒนาระบบควบคุมการทำงานของคนต่างด้าว
สำนักบริหารแรงงานต่างด้าว

คนต่างด้าวในประเทศไทย

ข้อมูลทั่วไป

คนต่างด้าวที่ได้รับอนุญาตทำงานในประเทศไทย ตามพระราชกำหนดการบริหารจัดการการทำงานของคนต่างด้าว พ.ศ. 2560 แก้ไขเพิ่มเติมโดย พระราชกำหนดการบริหารจัดการการทำงานของคนต่างด้าว (ฉบับ 2) พ.ศ.2561 และกฎหมายอื่นที่เกี่ยวข้อง ดังนี้

1. **คนต่างด้าวตลอดชีพ** ได้แก่ คนต่างด้าวที่ได้รับอนุญาตให้อยู่ในราชอาณาจักรและทำงานตามประกาศของคณะปฏิวัติ ฉบับที่ 322 ลงวันที่ 13 ธันวาคม 2515

2. **คนต่างด้าวมาตรา 59 (ประเภททั่วไป)** ได้แก่ คนต่างด้าวที่มีถิ่นที่อยู่ในราชอาณาจักร หรือได้รับอนุญาตให้เข้ามาในราชอาณาจักรเป็นการชั่วคราวตามกฎหมายว่าด้วยคนเข้าเมืองโดยมิใช่ได้รับอนุญาตให้เข้ามาในฐานะนักท่องเที่ยว หรือผู้เดินทางผ่าน และไม่มีลักษณะต้องห้ามตามที่กำหนดในกฎกระทรวง

3. **คนต่างด้าวมาตรา 59 (ประเภทนำเข้าตาม MoU)** ได้แก่ คนต่างด้าวสัญชาติเมียนมา ลาว กัมพูชา และเวียดนาม ที่เข้ามาทำงานตามความตกลงระหว่างรัฐบาลไทย กับ รัฐบาลประเทศคู่ภาคี

4. **คนต่างด้าวมาตรา 62 (ประเภทส่งเสริมการลงทุน)** ได้แก่ คนต่างด้าวที่เข้ามาทำงานในราชอาณาจักรตามกฎหมายว่าด้วยการส่งเสริมการลงทุน (พระราชบัญญัติส่งเสริมการลงทุน พ.ศ. 2520) หรือกฎหมายอื่น ได้แก่ พระราชบัญญัตินิคมอุตสาหกรรมแห่งประเทศไทย พ.ศ. 2522 และพระราชบัญญัติปิโตรเลียม พ.ศ. 2514 เช่น นักลงทุน ช่างฝีมือ ผู้ชำนาญการ

5. **คนต่างด้าวมาตรา 63/1 (ประเภทชนกลุ่มน้อย)** ได้แก่ คนต่างด้าวที่ไม่ได้รับสัญชาติไทยตามกฎหมายว่าด้วยสัญชาติ และกระทรวงมหาดไทยได้ออกเอกสารเพื่อรอพิสูจน์สถานะยื่นขอใบอนุญาตทำงาน

6. **คนต่างด้าวมาตรา 64** ได้แก่ คนต่างด้าวสัญชาติเมียนมา ลาว และกัมพูชา ที่เข้ามาทำงานบริเวณชายแดนในลักษณะไป – กลับ หรือตามฤดูกาลในพื้นที่ความตกลงว่าด้วยการสัญจรข้ามแดนระหว่างราชอาณาจักรไทย กับประเทศที่ติดกับราชอาณาจักรไทย

7. **คนต่างด้าวมาตรา 63/2** ได้แก่ แรงงานต่างด้าวสัญชาติกัมพูชา ลาว เมียนมา และเวียดนาม ที่ได้รับอนุญาตให้อยู่ในราชอาณาจักร และอนุญาตให้ทำงานเป็นการชั่วคราวตามมติคณะรัฐมนตรี ซึ่งได้แก่ กลุ่มคนต่างด้าวตามมติคณะรัฐมนตรีเมื่อวันที่ 7 กุมภาพันธ์ 2566 และกลุ่มคนต่างด้าวตามมติคณะรัฐมนตรีเมื่อวันที่ 3 ตุลาคม 2566

ASEAN



สถานการณ์แรงงานต่างด้าว กลุ่มประเทศ

อาเซียน (9 ประเทศ)

พฤศจิกายน 2567

คนต่างด้าวกลุ่มประเทศอาเซียนที่ได้รับอนุญาตทำงานคงเหลือทั่วราชอาณาจักร มีจำนวนทั้งสิ้น 3,103,285 คน จำแนกตามลักษณะการเข้าเมืองสรุปรายละเอียดได้ดังนี้

มาตรา 59



- ประเภททั่วไป -----> 30,444 คน
- นำเข้าตาม MOU -----> 634,432 คน

มาตรา 62



- ส่งเสริมการลงทุนและกฎหมายอื่นๆ -----> 6,001 คน

มาตรา 63/2



- มติ ครม. 7 กุมภาพันธ์ 2566 -----> 1,578,828 คน
- มติ ครม. 3 ตุลาคม 2566 -----> 813,869 คน

มาตรา 64



- คนต่างด้าวที่เข้ามาทำงานไป-กลับหรือตามฤดูกาล -----> 39,711 คน

มาตรา 59 ประเภททั่วไป 3 อันดับแรก



1. ผู้ประกอบวิชาชีพด้านการสอน -----> 16,069 ตำแหน่ง
2. ผู้จัดการบริษัท, เจ้าหน้าที่บริหารของหน่วยงานเอกชน -----> 7,923 ตำแหน่ง
3. ผู้ประกอบวิชาชีพด้านอื่น ๆ -----> 2,951 ตำแหน่ง

มาตรา 59 ประเภทนำเข้าตาม MoU 3 อันดับแรก



1. กิจการก่อสร้าง -----> 117,487 ตำแหน่ง
2. กิจการต่อเนื่องการเกษตร -----> 89,126 ตำแหน่ง
3. จำหน่ายอาหารและเครื่องดื่ม -----> 78,859 ตำแหน่ง

มาตรา 62 ประเภทส่งเสริมการลงทุน 3 อันดับแรก



1. ผู้จัดการบริษัท, เจ้าหน้าที่บริหารของหน่วยงานเอกชน -----> 1,951 ตำแหน่ง
2. ผู้ประกอบวิชาชีพด้านฟิสิกส์คณิตศาสตร์ ฯ -----> 1,184 ตำแหน่ง
3. ผู้ปฏิบัติงานเทคนิคที่เกี่ยวข้องกับวิทยาศาสตร์ -----> 1,170 ตำแหน่ง

มาตรา 63/2 ตามมติ ครม. 7 กุมภาพันธ์ 2566 3 อันดับแรก



1. กิจการก่อสร้าง -----> 291,627 ตำแหน่ง
2. เกษตรและปศุสัตว์ -----> 190,477 ตำแหน่ง
3. การให้บริการต่างๆ -----> 164,362 ตำแหน่ง

มาตรา 63/2 ตามมติ ครม. 3 ตุลาคม 2566 3 อันดับแรก



1. กิจการก่อสร้าง -----> 265,777 ตำแหน่ง
2. เกษตรและปศุสัตว์ -----> 91,924 ตำแหน่ง
3. การให้บริการต่างๆ -----> 76,240 ตำแหน่ง

มาตรา 64 ตามคนต่างด้าวที่เข้ามาทำงาน 3 อันดับแรก ไป-กลับหรือตามฤดูกาล



1. เกษตรและปศุสัตว์ -----> 17,371 ตำแหน่ง
2. การให้บริการต่างๆ -----> 6,545 ตำแหน่ง
3. ผลิตหรือจำหน่ายเสื้อผ้าสำเร็จรูป -----> 4,224 ตำแหน่ง



ตารางที่ 1 จำนวนคนต่างด้าวกลุ่มประเทศอาเซียนทำงานคงเหลือที่วราษอาณาจักร

จำแนกตามลักษณะการเข้าเมือง และสัญชาติ

ข้อมูล ณ เดือน พฤศจิกายน 2567

หน่วยนับ : คน

คนต่างด้าวที่ได้รับอนุญาตทำงานคงเหลือที่วราษอาณาจักร								
ลำดับ	สัญชาติ	รวมทั้งหมด	มาตรา 59		มาตรา 62	มาตรา 63/2		มาตรา 64
			ทั่วไป	นำเข้า MoU	ส่งเสริมการลงทุน	มติ ครม. 7 กพ. 66	มติ 3 ตค.66	คนต่างด้าวที่เข้ามาทำงาน ในลักษณะไป-กลับ หรือ ตามฤดูกาล
	รวม	3,103,285	30,444	634,432	6,001	1,578,828	813,869	39,711
1	กัมพูชา	494,157	514	174,616	73	183,059	103,442	32,453
2	บรูไน	24	14	-	10	-	-	-
3	ฟิลิปปินส์	21,039	19,498	-	1,541	-	-	-
4	มาเลเซีย	3,104	2,098	-	1,006	-	-	-
5	เมียนมา	2,288,055	3,908	267,231	1,001	1,332,142	676,515	7,258
6	ลาว	286,749	262	192,585	30	62,702	31,170	-
7	เวียดนาม	5,643	1,283	-	693	925	2,742	-
8	สิงคโปร์	1,597	1,189	-	408	-	-	-
9	อินโดนีเซีย	2,917	1,678	-	1,239	-	-	-

ตารางที่ 2 จำนวนคนต่างด้าวกลุ่มประเทศอาเซียนที่ได้รับอนุญาตทำงานคงเหลือที่ราชอาณาจักร

จำแนกตามจังหวัด ลักษณะการเข้าเมือง และประเภทคนต่างด้าว

ข้อมูล ณ เดือน พฤศจิกายน 2567

หน่วยนับ : คน

จังหวัด	รวมทั้งสิ้น (คน)	มาตรา 59		มาตรา 62	มาตรา 63/2		มาตรา 64
		ทั่วไป	นำเข้าตาม MOU	ส่งเสริมการลงทุน	มติ ครม. 7 กพ 66	มติ ครม. 3 ตค 66	คนต่างด้าวทำงานไป-กลับ หรือตามฤดูกาล
ทั่วราชอาณาจักร	3,103,285	30,444	634,432	6,001	1,578,828	813,869	39,711
กรุงเทพมหานคร	700,110	12,987	167,872	4,818	322,484	191,949	-
ภูมิภาค	2,403,175	17,457	466,560	1,183	1,256,344	621,920	39,711
ปริมณฑล	923,996	4,125	169,521	254	492,607	257,489	-
ภาคกลาง	751,575	4,688	214,121	695	320,668	179,801	31,602
ภาคเหนือ	235,000	2,613	16,174	82	150,559	59,756	5,816
ภาคตะวันออกเฉียงเหนือ	71,138	2,032	34,996	13	21,918	11,328	851
ภาคใต้	421,466	3,999	31,748	139	270,592	113,546	1,442
กรุงเทพมหานคร	700,110	12,987	167,872	4,818	322,484	191,949	-
สำนักบริหารแรงงานต่างด้าว	5,118	5,118	-	-	-	-	-
ศูนย์บริการวีซ่าและใบอนุญาตทำงาน	7,040	2,224	-	4,816	-	-	-
สจก.1-10	687,952	5,645	167,872	2	322,484	191,949	-
สำนักงานจัดหางานกรุงเทพมหานครพื้นที่ 1	48,090	966	18,673	-	20,224	8,227	-
สำนักงานจัดหางานกรุงเทพมหานครพื้นที่ 2	120,626	297	17,923	-	62,548	39,858	-
สำนักงานจัดหางานกรุงเทพมหานครพื้นที่ 3	109,090	1,008	27,380	-	54,552	26,150	-
สำนักงานจัดหางานกรุงเทพมหานครพื้นที่ 4	79,783	791	20,998	-	34,939	23,055	-
สำนักงานจัดหางานกรุงเทพมหานครพื้นที่ 5	108,740	796	23,519	1	45,060	39,364	-
สำนักงานจัดหางานกรุงเทพมหานครพื้นที่ 6	24,842	220	7,639	-	10,719	6,264	-
สำนักงานจัดหางานกรุงเทพมหานครพื้นที่ 7	56,992	357	11,554	-	29,338	15,743	-
สำนักงานจัดหางานกรุงเทพมหานครพื้นที่ 8	30,175	152	8,350	-	14,585	7,088	-
สำนักงานจัดหางานกรุงเทพมหานครพื้นที่ 9	61,107	383	16,800	-	29,146	14,778	-
สำนักงานจัดหางานกรุงเทพมหานครพื้นที่ 10	48,507	675	15,036	1	21,373	11,422	-

จังหวัด	รวมทั้งสิ้น (คน)	มาตรา 59		มาตรา 62	มาตรา 63/2		มาตรา 64
		ทั่วไป	นำเข้ามา MOU	ส่งเสริมการลงทุน	มติ ครม. 7 กพ 66	มติ ครม. 3 ตค 66	คนต่างด้าวทำงาน ไป-กลับ หรือตามฤดูกาล
ปริมณฑล	923,996	4,125	169,521	254	492,607	257,489	-
สมุทรปราการ	226,945	1,500	44,040	245	120,812	60,348	-
นนทบุรี	124,368	1,016	30,763	-	55,065	37,524	-
ปทุมธานี	180,300	942	41,334	6	83,747	54,271	-
นครปฐม	115,051	312	15,237	1	66,287	33,214	-
สมุทรสาคร	277,332	355	38,147	2	166,696	72,132	-
ภาคกลาง	751,575	4,688	214,121	695	320,668	179,801	31,602
พระนครศรีอยุธยา	38,556	245	11,222	194	15,475	11,420	-
อ่างทอง	3,345	47	557	-	1,794	947	-
ลพบุรี	14,262	58	7,080	-	4,909	2,215	-
สิงห์บุรี	1,731	-	253	2	1,055	421	-
ชัยนาท	2,456	25	575	-	1,237	619	-
สระบุรี	28,099	279	10,653	6	10,996	6,165	-
ชลบุรี	206,998	1,732	73,104	31	76,350	55,781	-
ศูนย์ EEC ภาคตะวันออก	259	-	-	259	-	-	-
ระยอง	92,016	655	25,190	153	40,827	25,191	-
จันทบุรี	48,347	125	15,193	1	12,250	3,721	17,057
ตราด	17,431	61	1,395	-	10,312	4,595	1,068
ฉะเชิงเทรา	58,643	189	15,949	20	27,973	14,512	-
ปราจีนบุรี	25,795	163	13,927	20	7,495	4,190	-
นครนายก	8,278	80	2,794	-	3,791	1,613	-
สระแก้ว	17,384	182	895	-	2,449	381	13,477
ราชบุรี	53,994	175	5,511	1	32,823	15,484	-
กาญจนบุรี	38,274	113	15,360	-	15,094	7,707	-

จังหวัด	รวมทั้งสิ้น (คน)	มาตรา 59		มาตรา 62	มาตรา 63/2		มาตรา 64
		ทั่วไป	นำเข้ามาตาม MOU	ส่งเสริมการลงทุน	มติ ครม. 7 กพ 66	มติ ครม. 3 ตค 66	คนต่างด้าวทำงาน ไป-กลับ หรือตามฤดูกาล
สุพรรณบุรี	16,153	184	2,815	-	7,949	5,205	-
สมุทรสงคราม	16,248	26	893	-	11,338	3,991	-
เพชรบุรี	31,074	170	8,958	8	14,544	7,394	-
ประจวบคีรีขันธ์	32,232	179	1,797	-	22,007	8,249	-
ภาคเหนือ	235,000	2,613	16,174	82	150,559	59,756	5,816
เชียงใหม่	109,836	908	1,719	50	83,931	23,228	-
ลำพูน	13,638	50	543	18	10,420	2,607	-
ลำปาง	4,256	99	429	-	2,733	995	-
อุตรดิตถ์	1,133	33	349	-	446	305	-
แพร่	1,690	65	335	-	715	575	-
น่าน	1,117	96	380	-	495	146	-
พะเยา	1,935	74	231	-	1,011	619	-
เชียงราย	19,555	364	689	-	13,068	5,362	72
แม่ฮ่องสอน	2,377	46	7	-	1,689	635	-
นครสวรรค์	8,563	97	1,649	-	4,588	2,229	-
อุทัยธานี	1,503	46	215	-	901	341	-
กำแพงเพชร	6,964	74	654	-	4,384	1,852	-
ตาก	39,315	306	1,606	14	15,758	15,887	5,744
สุโขทัย	1,081	59	189	-	571	262	-
พิษณุโลก	7,342	166	1,508	-	4,028	1,640	-
พิจิตร	2,324	43	591	-	1,121	569	-
เพชรบูรณ์	12,371	87	5,080	-	4,700	2,504	-

จังหวัด	รวมทั้งสิ้น (คน)	มาตรา 59		มาตรา 62	มาตรา 63/2		มาตรา 64
		ทั่วไป	นำเข้ามา MOU	ส่งเสริมการลงทุน	มติ ครม. 7 กพ 66	มติ ครม. 3 ตค 66	คนต่างด้าวทำงาน ไป-กลับ หรือตามฤดูกาล
ภาคตะวันออกเฉียงเหนือ	71,138	2,032	34,996	13	21,918	11,328	851
นครราชสีมา	28,421	539	12,048	13	9,706	6,115	-
บุรีรัมย์	2,597	79	992	-	1,080	446	-
สุรินทร์	2,321	119	423	-	715	247	817
ศรีสะเกษ	1,451	101	551	-	582	183	34
อุบลราชธานี	3,253	131	1,633	-	1,124	365	-
ยโสธร	724	45	367	-	276	36	-
ชัยภูมิ	2,870	52	1,575	-	874	369	-
อำนาจเจริญ	372	15	176	-	165	16	-
บึงกาฬ	1,750	20	1,070	-	483	177	-
หนองบัวลำภู	743	27	305	-	300	111	-
ขอนแก่น	8,033	278	4,555	-	1,516	1,684	-
อุดรธานี	3,529	158	1,836	-	977	558	-
เลย	2,946	68	1,967	-	723	188	-
หนองคาย	2,235	36	1,692	-	410	97	-
มหาสารคาม	1,361	66	868	-	295	132	-
ร้อยเอ็ด	1,734	53	1,194	-	313	174	-
กาฬสินธุ์	1,064	58	572	-	348	86	-
สกลนคร	1,707	94	940	-	564	109	-
นครพนม	2,586	60	1,482	-	846	198	-
มุกดาหาร	1,441	33	750	-	621	37	-

จังหวัด	รวมทั้งสิ้น (คน)	มาตรา 59		มาตรา 62	มาตรา 63/2		มาตรา 64
		ทั่วไป	นำเข้ามาตาม MOU	ส่งเสริมการลงทุน	มติ ครม. 7 กพ 66	มติ ครม. 3 ตค 66	คนต่างด้าวทำงาน ไป-กลับ หรือตามฤดูกาล
ภาคใต้	421,466	3,999	31,748	139	270,592	113,546	1,442
นครศรีธรรมราช	24,431	274	6,082	1	12,800	5,274	-
กระบี่	13,341	181	1,501	-	8,084	3,575	-
พังงา	24,997	280	887	5	19,759	4,066	-
ภูเก็ต	93,333	1,736	2,915	51	58,395	30,236	-
สุราษฎร์ธานี	103,784	499	4,102	9	65,184	33,990	-
ระนอง	36,277	69	67	1	28,213	6,485	1,442
ชุมพร	46,979	79	1,127	6	33,372	12,395	-
สงขลา	51,370	561	11,524	64	27,578	11,643	-
สตูล	3,128	39	265	-	2,207	617	-
ตรัง	9,915	86	1,847	-	5,726	2,256	-
พัทลุง	1,467	49	358	-	600	460	-
ปัตตานี	6,625	54	340	-	5,021	1,210	-
ยะลา	3,958	37	167	2	2,669	1,083	-
นราธิวาส	1,861	55	566	-	984	256	-

ตารางที่ 3 จำนวนคนต่างด้าวกลุ่มประเทศอาเซียนที่ได้รับอนุญาตทำงานคงเหลือที่ราชอาณาจักร

จำแนกตามจังหวัด ลักษณะการเข้าเมือง ประเภทคนต่างด้าว จำนวนคน แยกเพศ

ข้อมูล ณ เดือน พฤศจิกายน 2567

หน่วยนับ : คน

ภาค/จังหวัด	รวมทั้งสิ้น			มาตรา 59						มาตรา 62 ส่งเสริมการลงทุน			มาตรา 63/2						มาตรา 64		
				ทั่วไป			นำเข้ามาตาม MOU						มติ ครม. 7 ก.พ. 66			มติ ครม. 3 ต.ค. 66					
	รวม	ชาย	หญิง	รวม	ชาย	หญิง	รวม	ชาย	หญิง	รวม	ชาย	หญิง	รวม	ชาย	หญิง	รวม	ชาย	หญิง	รวม	ชาย	หญิง
ที่ราชอาณาจักร	3,102,338	1,708,761	1,393,577	30,444	13,911	16,533	633,485	339,385	294,100	6,001	4,082	1,919	1,578,828	864,751	714,077	813,869	466,456	347,413	39,711	20,176	19,535
กรุงเทพมหานคร	700,110	361,080	339,030	12,987	6,572	6,415	167,872	88,128	79,744	4,818	3,121	1,697	322,484	160,085	162,399	191,949	103,174	88,775	-	-	-
ภูมิภาค	2,402,228	1,347,681	1,054,547	17,457	7,339	10,118	465,613	251,257	214,356	1,183	961	222	1,256,344	704,666	551,678	621,920	363,282	258,638	39,711	20,176	19,535
ปริมณฑล	923,996	518,572	405,424	4,125	1,781	2,344	169,521	93,188	76,333	254	242	12	492,607	276,034	216,573	257,489	147,327	110,162	-	-	-
ภาคกลาง	751,575	427,195	324,380	4,688	1,811	2,877	214,121	116,324	97,797	695	559	136	320,668	182,689	137,979	179,801	108,306	71,495	31,602	17,506	14,096
ภาคเหนือ	235,000	118,158	116,842	2,613	1,057	1,556	16,174	8,226	7,948	82	41	41	150,559	75,507	75,052	59,756	31,911	27,845	5,816	1,416	4,400
ภาคตะวันออกเฉียงเหนือ	71,138	33,876	37,262	2,032	741	1,291	34,996	16,264	18,732	13	12	1	21,918	9,799	12,119	11,328	6,617	4,711	851	443	408
ภาคใต้	420,519	249,880	170,639	3,999	1,949	2,050	30,801	17,255	13,546	139	107	32	270,592	160,637	109,955	113,546	69,121	44,425	1,442	811	631
กรุงเทพมหานคร	700,110	361,080	339,030	12,987	6,572	6,415	167,872	88,128	79,744	4,818	3,121	1,697	322,484	160,085	162,399	191,949	103,174	88,775	-	-	-
สำนักบริหารแรงงานต่างด้าว	5,118	2,556	2,562	5,118	2,556	2,562	-	-	-	-	-	-	-	-	-	-	-	-	-	-	-
ศูนย์บริการวีซ่าและใบอนุญาตทำงาน	7,040	4,667	2,373	2,224	1,547	677	-	-	-	4,816	3,120	1,696	-	-	-	-	-	-	-	-	-
สจก 1-10	687,952	353,857	334,095	5,645	2,469	3,176	167,872	88,128	79,744	2	1	1	322,484	160,085	162,399	191,949	103,174	88,775	-	-	-
สำนักงานจัดหางานกรุงเทพมหานครพื้นที่ 1	48,090	23,537	24,553	966	500	466	18,673	9,008	9,665	-	-	-	20,224	9,805	10,419	8,227	4,224	4,003	-	-	-
สำนักงานจัดหางานกรุงเทพมหานครพื้นที่ 2	120,626	62,652	57,974	297	122	175	17,923	9,094	8,829	-	-	-	62,548	32,430	30,118	39,858	21,006	18,852	-	-	-
สำนักงานจัดหางานกรุงเทพมหานครพื้นที่ 3	109,090	55,013	54,077	1,008	467	541	27,380	14,836	12,544	-	-	-	54,552	25,640	28,912	26,150	14,070	12,080	-	-	-
สำนักงานจัดหางานกรุงเทพมหานครพื้นที่ 4	79,783	40,293	39,490	791	343	448	20,998	10,845	10,153	-	-	-	34,939	16,645	18,294	23,055	12,460	10,595	-	-	-
สำนักงานจัดหางานกรุงเทพมหานครพื้นที่ 5	108,740	60,248	48,492	796	300	496	23,519	13,616	9,903	1	1	-	45,060	24,266	20,794	39,364	22,065	17,299	-	-	-
สำนักงานจัดหางานกรุงเทพมหานครพื้นที่ 6	24,842	11,751	13,091	220	72	148	7,639	3,521	4,118	-	-	-	10,719	4,907	5,812	6,264	3,251	3,013	-	-	-
สำนักงานจัดหางานกรุงเทพมหานครพื้นที่ 7	56,992	28,762	28,230	357	116	241	11,554	5,710	5,844	-	-	-	29,338	14,567	14,771	15,743	8,369	7,374	-	-	-
สำนักงานจัดหางานกรุงเทพมหานครพื้นที่ 8	30,175	13,632	16,543	152	63	89	8,350	3,732	4,618	-	-	-	14,585	6,365	8,220	7,088	3,472	3,616	-	-	-
สำนักงานจัดหางานกรุงเทพมหานครพื้นที่ 9	61,107	31,565	29,542	383	172	211	16,800	8,375	8,425	-	-	-	29,146	14,707	14,439	14,778	8,311	6,467	-	-	-
สำนักงานจัดหางานกรุงเทพมหานครพื้นที่ 10	48,507	26,404	22,103	675	314	361	15,036	9,391	5,645	1	-	1	21,373	10,753	10,620	11,422	5,946	5,476	-	-	-
ปริมณฑล	923,996	518,572	405,424	4,125	1,781	2,344	169,521	93,188	76,333	254	242	12	492,607	276,034	216,573	257,489	147,327	110,162	-	-	-
สมุทรปราการ	226,945	131,359	95,586	1,500	674	826	44,040	26,826	17,214	245	235	10	120,812	68,503	52,309	60,348	35,121	25,227	-	-	-
นนทบุรี	124,368	70,749	53,619	1,016	363	653	30,763	17,617	13,146	-	-	-	55,065	30,550	24,515	37,524	22,219	15,305	-	-	-
ปทุมธานี	180,300	104,617	75,683	942	443	499	41,334	22,840	18,494	6	5	1	83,747	48,627	35,120	54,271	32,702	21,569	-	-	-
นครปฐม	115,051	65,094	49,957	312	130	182	15,237	8,196	7,041	1	1	-	66,287	37,570	28,717	33,214	19,197	14,017	-	-	-
สมุทรสาคร	277,332	146,753	130,579	355	171	184	38,147	17,709	20,438	2	1	1	166,696	90,784	75,912	72,132	38,088	34,044	-	-	-
ภาคกลาง	751,575	427,195	324,380	4,688	1,811	2,877	214,121	116,324	97,797	695	559	136	320,668	182,689	137,979	179,801	108,306	71,495	31,602	17,506	14,096
พระนครศรีอยุธยา	38,556	22,608	15,948	245	120	125	11,222	6,302	4,920	194	167	27	15,475	9,056	6,419	11,420	6,963	4,457	-	-	-
อ่างทอง	3,345	1,934	1,411	47	15	32	557	276	281	-	-	-	1,794	1,052	742	947	591	356	-	-	-

ภาค/จังหวัด	รวมทั้งสิ้น			มาตรา 59						มาตรา 62 ส่งเสริมการลงทุน			มาตรา 63/2						มาตรา 64		
				ทั่วไป			นำเข้าตาม MOU						มติ ครม. 7 ก.พ. 66			มติ ครม. 3 ต.ค. 66					
	รวม	ชาย	หญิง	รวม	ชาย	หญิง	รวม	ชาย	หญิง	รวม	ชาย	หญิง	รวม	ชาย	หญิง	รวม	ชาย	หญิง	รวม	ชาย	หญิง
ลพบุรี	14,262	7,909	6,353	58	17	41	7,080	3,763	3,317	-	-	-	4,909	2,760	2,149	2,215	1,369	846	-	-	-
สิงห์บุรี	1,731	1,073	658	-	-	-	253	180	73	2	1	1	1,055	611	444	421	281	140	-	-	-
ชัยนาท	2,456	1,455	1,001	25	6	19	575	361	214	-	-	-	1,237	718	519	619	370	249	-	-	-
สระบุรี	28,099	16,092	12,007	279	90	189	10,653	6,037	4,616	6	6	-	10,996	6,268	4,728	6,165	3,691	2,474	-	-	-
ชลบุรี	206,998	118,284	88,714	1,732	682	1,050	73,104	40,246	32,858	31	24	7	76,350	43,733	32,617	55,781	33,599	22,182	-	-	-
ศูนย์ EEC ภาคตะวันออก	259	196	63	-	-	-	-	-	-	259	196	63	-	-	-	-	-	-	-	-	-
ระยอง	92,016	54,665	37,351	655	269	386	25,190	15,064	10,126	153	125	28	40,827	23,365	17,462	25,191	15,842	9,349	-	-	-
จันทบุรี	48,347	26,787	21,560	125	44	81	15,193	8,308	6,885	1	1	-	12,250	6,696	5,554	3,721	2,177	1,544	17,057	9,561	7,496
ตราด	17,431	10,216	7,215	61	27	34	1,395	854	541	-	-	-	10,312	6,089	4,223	4,595	2,615	1,980	1,068	631	437
ฉะเชิงเทรา	58,643	33,081	25,562	189	73	116	15,949	8,366	7,583	20	15	5	27,973	15,979	11,994	14,512	8,648	5,864	-	-	-
ปราจีนบุรี	25,795	14,947	10,848	163	48	115	13,927	7,866	6,061	20	18	2	7,495	4,330	3,165	4,190	2,685	1,505	-	-	-
นครนายก	8,278	4,556	3,722	80	22	58	2,794	1,465	1,329	-	-	-	3,791	2,123	1,668	1,613	946	667	-	-	-
สระแก้ว	17,384	9,277	8,107	182	64	118	895	453	442	-	-	-	2,449	1,256	1,193	381	190	191	13,477	7,314	6,163
ราชบุรี	53,994	30,890	23,104	175	59	116	5,511	3,295	2,216	1	1	-	32,823	18,338	14,485	15,484	9,197	6,287	-	-	-
กาญจนบุรี	38,274	18,775	19,499	113	43	70	15,360	6,091	9,269	-	-	-	15,094	8,050	7,044	7,707	4,591	3,116	-	-	-
สุพรรณบุรี	16,153	9,107	7,046	184	65	119	2,815	1,477	1,338	-	-	-	7,949	4,469	3,480	5,205	3,096	2,109	-	-	-
สมุทรสงคราม	16,248	10,269	5,979	26	9	17	893	589	304	-	-	-	11,338	7,166	4,172	3,991	2,505	1,486	-	-	-
เพชรบุรี	31,074	16,863	14,211	170	79	91	8,958	4,151	4,807	8	5	3	14,544	8,530	6,014	7,394	4,098	3,296	-	-	-
ประจวบคีรีขันธ์	32,232	18,211	14,021	179	79	100	1,797	1,180	617	-	-	-	22,007	12,100	9,907	8,249	4,852	3,397	-	-	-
ภาคเหนือ	235,000	118,158	116,842	2,613	1,057	1,556	16,174	8,226	7,948	82	41	41	150,559	75,507	75,052	59,756	31,911	27,845	5,816	1,416	4,400
เชียงใหม่	109,836	55,087	54,749	908	380	528	1,719	1,097	622	50	25	25	83,931	40,940	42,991	23,228	12,645	10,583	-	-	-
ลำพูน	13,638	6,975	6,663	50	21	29	543	255	288	18	10	8	10,420	5,238	5,182	2,607	1,451	1,156	-	-	-
ลำปาง	4,256	2,297	1,959	99	33	66	429	254	175	-	-	-	2,733	1,432	1,301	995	578	417	-	-	-
อุตรดิตถ์	1,133	633	500	33	11	22	349	201	148	-	-	-	446	244	202	305	177	128	-	-	-
แพร่	1,690	798	892	65	17	48	335	184	151	-	-	-	715	324	391	575	273	302	-	-	-
น่าน	1,117	465	652	96	34	62	380	163	217	-	-	-	495	183	312	146	85	61	-	-	-
พะเยา	1,935	915	1,020	74	29	45	231	104	127	-	-	-	1,011	478	533	619	304	315	-	-	-
เชียงราย	19,555	10,323	9,232	364	131	233	689	281	408	-	-	-	13,068	6,816	6,252	5,362	3,050	2,312	72	45	27
แม่ฮ่องสอน	2,377	1,166	1,211	46	17	29	7	2	5	-	-	-	1,689	807	882	635	340	295	-	-	-
นครสวรรค์	8,563	5,057	3,506	97	37	60	1,649	900	749	-	-	-	4,588	2,688	1,900	2,229	1,432	797	-	-	-
อุทัยธานี	1,503	817	686	46	9	37	215	143	72	-	-	-	901	461	440	341	204	137	-	-	-
กำแพงเพชร	6,964	4,189	2,775	74	34	40	654	426	228	-	-	-	4,384	2,575	1,809	1,852	1,154	698	-	-	-
ตาก	39,315	16,997	22,318	306	159	147	1,606	535	1,071	14	6	8	15,758	7,611	8,147	15,887	7,315	8,572	5,744	1,371	4,373

ภาค/จังหวัด	รวมทั้งสิ้น			มาตรา 59						มาตรา 62 ส่งเสริมการลงทุน			มาตรา 63/2						มาตรา 64		
				ทั่วไป			นำเข้ามาตาม MOU						มติ ครม. 7 ก.พ. 66			มติ ครม. 3 ต.ค. 66					
	รวม	ชาย	หญิง	รวม	ชาย	หญิง	รวม	ชาย	หญิง	รวม	ชาย	หญิง	รวม	ชาย	หญิง	รวม	ชาย	หญิง	รวม	ชาย	หญิง
สุโขทัย	1,081	601	480	59	24	35	189	103	86	-	-	-	571	313	258	262	161	101	-	-	-
พิษณุโลก	7,342	4,228	3,114	166	75	91	1,508	859	649	-	-	-	4,028	2,292	1,736	1,640	1,002	638	-	-	-
พิจิตร	2,324	1,093	1,231	43	10	33	591	120	471	-	-	-	1,121	618	503	569	345	224	-	-	-
เพชรบูรณ์	12,371	6,517	5,854	87	36	51	5,080	2,599	2,481	-	-	-	4,700	2,487	2,213	2,504	1,395	1,109	-	-	-
ภาคตะวันออกเฉียงเหนือ	71,138	33,876	37,262	2,032	741	1,291	34,996	16,264	18,732	13	12	1	21,918	9,799	12,119	11,328	6,617	4,711	851	443	408
นครราชสีมา	28,421	15,292	13,129	539	184	355	12,048	6,419	5,629	13	12	1	9,706	5,198	4,508	6,115	3,479	2,636	-	-	-
บุรีรัมย์	2,597	1,298	1,299	79	24	55	992	538	454	-	-	-	1,080	479	601	446	257	189	-	-	-
สุรินทร์	2,321	1,090	1,231	119	37	82	423	214	209	-	-	-	715	270	445	247	143	104	817	426	391
ศรีสะเกษ	1,451	633	818	101	41	60	551	246	305	-	-	-	582	221	361	183	108	75	34	17	17
อุบลราชธานี	3,253	1,277	1,976	131	49	82	1,633	713	920	-	-	-	1,124	316	808	365	199	166	-	-	-
ยโสธร	724	277	447	45	18	27	367	176	191	-	-	-	276	66	210	36	17	19	-	-	-
ชัยภูมิ	2,870	1,202	1,668	52	21	31	1,575	548	1,027	-	-	-	874	368	506	369	265	104	-	-	-
อำนาจเจริญ	372	123	249	15	6	9	176	63	113	-	-	-	165	48	117	16	6	10	-	-	-
บึงกาฬ	1,750	719	1,031	20	8	12	1,070	460	610	-	-	-	483	119	364	177	132	45	-	-	-
หนองบัวลำภู	743	353	390	27	10	17	305	172	133	-	-	-	300	111	189	111	60	51	-	-	-
ขอนแก่น	8,033	4,236	3,797	278	94	184	4,555	2,410	2,145	-	-	-	1,516	767	749	1,684	965	719	-	-	-
อุดรธานี	3,529	1,886	1,643	158	58	100	1,836	949	887	-	-	-	977	488	489	558	391	167	-	-	-
เลย	2,946	1,351	1,595	68	21	47	1,967	939	1,028	-	-	-	723	281	442	188	110	78	-	-	-
หนองคาย	2,235	900	1,335	36	14	22	1,692	681	1,011	-	-	-	410	148	262	97	57	40	-	-	-
มหาสารคาม	1,361	500	861	66	23	43	868	264	604	-	-	-	295	124	171	132	89	43	-	-	-
ร้อยเอ็ด	1,734	453	1,281	53	21	32	1,194	232	962	-	-	-	313	97	216	174	103	71	-	-	-
กาฬสินธุ์	1,064	343	721	58	25	33	572	151	421	-	-	-	348	122	226	86	45	41	-	-	-
สกลนคร	1,707	369	1,338	94	42	52	940	154	786	-	-	-	564	127	437	109	46	63	-	-	-
นครพนม	2,586	1,027	1,559	60	30	30	1,482	608	874	-	-	-	846	266	580	198	123	75	-	-	-
มุกดาหาร	1,441	547	894	33	15	18	750	327	423	-	-	-	621	183	438	37	22	15	-	-	-
ภาคใต้	420,519	249,880	170,639	3,999	1,949	2,050	30,801	17,255	13,546	139	107	32	270,592	160,637	109,955	113,546	69,121	44,425	1,442	811	631
นครศรีธรรมราช	24,431	15,324	9,107	274	102	172	6,082	3,595	2,487	1	1	-	12,800	8,286	4,514	5,274	3,340	1,934	-	-	-
กระบี่	12,394	7,267	5,127	181	96	85	554		554	-	-	-	8,084	4,896	3,188	3,575	2,275	1,300	-	-	-
พังงา	24,997	15,064	9,933	280	172	108	887	610	277	5	4	1	19,759	11,807	7,952	4,066	2,471	1,595	-	-	-
ภูเก็ต	93,333	55,056	38,277	1,736	817	919	2,915	2,052	863	51	34	17	58,395	33,822	24,573	30,236	18,331	11,905	-	-	-
สุราษฎร์ธานี	103,784	61,295	42,489	499	256	243	4,102	2,488	1,614	9	6	3	65,184	38,004	27,180	33,990	20,541	13,449	-	-	-
ระนอง	36,277	20,310	15,967	69	43	26	67	38	29	1	1	-	28,213	15,780	12,433	6,485	3,637	2,848	1,442	811	631
ชุมพร	46,979	29,126	17,853	79	28	51	1,127	649	478	6	5	1	33,372	20,648	12,724	12,395	7,796	4,599	-	-	-

ภาค/จังหวัด	รวมทั้งสิ้น			มาตรา 59						มาตรา 62 ส่งเสริมการลงทุน			มาตรา 63/2						มาตรา 64		
				ทั่วไป			นำเข้ามา MOU						มติ ครม. 7 ก.พ. 66			มติ ครม. 3 ต.ค. 66					
	รวม	ชาย	หญิง	รวม	ชาย	หญิง	รวม	ชาย	หญิง	รวม	ชาย	หญิง	รวม	ชาย	หญิง	รวม	ชาย	หญิง	รวม	ชาย	หญิง
สงขลา	51,370	29,138	22,232	561	312	249	11,524	5,739	5,785	64	54	10	27,578	15,981	11,597	11,643	7,052	4,591	-	-	-
สตูล	3,128	2,011	1,117	39	17	22	265	137	128	-	-	-	2,207	1,497	710	617	360	257	-	-	-
ตรัง	9,915	5,762	4,153	86	24	62	1,847	1,014	833	-	-	-	5,726	3,439	2,287	2,256	1,285	971	-	-	-
พัทลุง	1,467	908	559	49	19	30	358	216	142	-	-	-	600	362	238	460	311	149	-	-	-
ปัตตานี	6,625	4,806	1,819	54	26	28	340	204	136	-	-	-	5,021	3,778	1,243	1,210	798	412	-	-	-
ยะลา	3,958	2,648	1,310	37	14	23	167	105	62	2	2	-	2,669	1,773	896	1,083	754	329	-	-	-
นราธิวาส	1,861	1,165	696	55	23	32	566	408	158	-	-	-	984	564	420	256	170	86	-	-	-

ตารางที่ 4 จำนวนคนต่างด้าวกลุ่มประเทศอาเซียนที่ได้รับอนุญาตทำงานคงเหลือที่วีรราชอาณาจักร

จำแนกตามจังหวัด ลักษณะการเข้าเมือง ประเภทคนต่างด้าว จำนวนคน/ตำแหน่ง

ข้อมูล ณ เดือน พฤศจิกายน 2567

หน่วยนับ : คน / ตำแหน่ง

ภาค/จังหวัด	รวมทั้งสิ้น		มาตรา 59				มาตรา 62		มาตรา 63/2				มาตรา 64	
	รวม (คน)	รวม(ตำแหน่ง)	ทั่วไป		นำเข้าตาม MOU		ส่งเสริมการลงทุน		มติ ครม. 7 ก.ย. 66		มติ ครม. 3 ต.ค. 66		คนต่างด้าวทำงาน ไป-กลับ หรือตามฤดูกาล	
			คน	ตำแหน่ง	คน	ตำแหน่ง	คน	ตำแหน่ง	คน	ตำแหน่ง	คน	ตำแหน่ง	คน	ตำแหน่ง
วีรราชอาณาจักร	3,103,285	3,064,993	30,444	31,710	634,432	634,432	6,001	6,154	1,578,828	1,578,828	813,869	813,869	39,711	39,711
กรุงเทพมหานคร	700,110	700,729	12,987	13,515	167,872	167,872	4,818	4,909	322,484	322,484	191,949	191,949	-	-
ภูมิภาค	2,403,175	2,364,264	17,457	18,195	466,560	466,560	1,183	1,245	1,256,344	1,256,344	621,920	621,920	39,711	39,711
ปริมณฑล	923,996	924,277	4,125	4,400	169,521	169,521	254	260	492,607	492,607	257,489	257,489	-	-
ภาคกลาง	751,575	720,248	4,688	4,918	214,121	214,121	695	740	320,668	320,668	179,801	179,801	31,602	31,602
ภาคเหนือ	235,000	229,231	2,613	2,659	16,174	16,174	82	83	150,559	150,559	59,756	59,756	5,816	5,816
ภาคตะวันออกเฉียงเหนือ	71,138	70,339	2,032	2,083	34,996	34,996	13	14	21,918	21,918	11,328	11,328	851	851
ภาคใต้	421,466	420,169	3,999	4,135	31,748	31,748	139	148	270,592	270,592	113,546	113,546	1,442	1,442
กรุงเทพมหานคร	700,110	700,729	12,987	13,515	167,872	167,872	4,818	4,909	322,484	322,484	191,949	191,949	-	-
สำนักบริหารแรงงานต่างด้าว	5,118	5,472	5,118	5,472	-	-	-	-	-	-	-	-	-	-
ศูนย์บริการวีซ่าและใบอนุญาตทำงาน	7,040	7,206	2,224	2,299	-	-	4,816	4,907	-	-	-	-	-	-
สจก.1-10	687,952	688,051	5,645	5,744	167,872	167,872	2	2	322,484	322,484	191,949	191,949	-	-
สำนักงานจัดหางานกรุงเทพมหานครพื้นที่ 1	48,090	48,119	966	995	18,673	18,673	-	-	20,224	20,224	8,227	8,227	-	-
สำนักงานจัดหางานกรุงเทพมหานครพื้นที่ 2	120,626	120,627	297	298	17,923	17,923	-	-	62,548	62,548	39,858	39,858	-	-
สำนักงานจัดหางานกรุงเทพมหานครพื้นที่ 3	109,090	109,118	1,008	1,036	27,380	27,380	-	-	54,552	54,552	26,150	26,150	-	-
สำนักงานจัดหางานกรุงเทพมหานครพื้นที่ 4	79,783	79,791	791	799	20,998	20,998	-	-	34,939	34,939	23,055	23,055	-	-
สำนักงานจัดหางานกรุงเทพมหานครพื้นที่ 5	108,740	108,747	796	803	23,519	23,519	1	1	45,060	45,060	39,364	39,364	-	-
สำนักงานจัดหางานกรุงเทพมหานครพื้นที่ 6	24,842	24,847	220	225	7,639	7,639	-	-	10,719	10,719	6,264	6,264	-	-
สำนักงานจัดหางานกรุงเทพมหานครพื้นที่ 7	56,992	56,997	357	362	11,554	11,554	-	-	29,338	29,338	15,743	15,743	-	-
สำนักงานจัดหางานกรุงเทพมหานครพื้นที่ 8	30,175	30,177	152	154	8,350	8,350	-	-	14,585	14,585	7,088	7,088	-	-
สำนักงานจัดหางานกรุงเทพมหานครพื้นที่ 9	61,107	61,110	383	386	16,800	16,800	-	-	29,146	29,146	14,778	14,778	-	-
สำนักงานจัดหางานกรุงเทพมหานครพื้นที่ 10	48,507	48,518	675	686	15,036	15,036	1	1	21,373	21,373	11,422	11,422	-	-

ภาค/จังหวัด	รวมทั้งสิ้น		มาตรา 59				มาตรา 62		มาตรา 63/2				มาตรา 64	
	รวม (คน)	รวม(ตำแหน่ง)	ทั่วไป		นำเข้ามา MOU		ส่งเสริมการลงทุน		มติ ครม. 7 ก.ย. 66		มติ ครม. 3 ต.ค. 66		คนต่างด้าวทำงาน ไป-กลับ หรือตามฤดูกาล	
			คน	ตำแหน่ง	คน	ตำแหน่ง	คน	ตำแหน่ง	คน	ตำแหน่ง	คน	ตำแหน่ง	คน	ตำแหน่ง
ปริมณฑล	923,996	924,277	4,125	4,400	169,521	169,521	254	260	492,607	492,607	257,489	257,489	-	-
สมุทรปราการ	226,945	227,030	1,500	1,579	44,040	44,040	245	251	120,812	120,812	60,348	60,348	-	-
นนทบุรี	124,368	124,484	1,016	1,132	30,763	30,763	-	-	55,065	55,065	37,524	37,524	-	-
ปทุมธานี	180,300	180,357	942	999	41,334	41,334	6	6	83,747	83,747	54,271	54,271	-	-
นครปฐม	115,051	115,059	312	320	15,237	15,237	1	1	66,287	66,287	33,214	33,214	-	-
สมุทรสาคร	277,332	277,347	355	370	38,147	38,147	2	2	166,696	166,696	72,132	72,132	-	-
ภาคกลาง	751,575	720,248	4,688	4,918	214,121	214,121	695	740	320,668	320,668	179,801	179,801	31,602	-
พระนครศรีอยุธยา	38,556	38,595	245	263	11,222	11,222	194	215	15,475	15,475	11,420	11,420	-	-
อ่างทอง	3,345	3,345	47	47	557	557	-	-	1,794	1,794	947	947	-	-
ลพบุรี	14,262	14,262	58	58	7,080	7,080	-	-	4,909	4,909	2,215	2,215	-	-
สิงห์บุรี	1,731	1,731	-	-	253	253	2	2	1,055	1,055	421	421	-	-
ชัยนาท	2,456	2,456	25	25	575	575	-	-	1,237	1,237	619	619	-	-
สระบุรี	28,099	28,103	279	283	10,653	10,653	6	6	10,996	10,996	6,165	6,165	-	-
ชลบุรี	206,998	207,142	1,732	1,875	73,104	73,104	31	32	76,350	76,350	55,781	55,781	-	-
ศูนย์ EEC ภาคตะวันออก	259	270	-	-	-	-	259	270	-	-	-	-	-	-
ระยอง	92,016	92,051	655	680	25,190	25,190	153	163	40,827	40,827	25,191	25,191	-	-
จันทบุรี	48,347	31,292	125	127	15,193	15,193	1	1	12,250	12,250	3,721	3,721	17,057	-
ตราด	17,431	16,366	61	64	1,395	1,395	-	-	10,312	10,312	4,595	4,595	1,068	-
ฉะเชิงเทรา	58,643	58,646	189	191	15,949	15,949	20	21	27,973	27,973	14,512	14,512	-	-
ปราจีนบุรี	25,795	25,799	163	167	13,927	13,927	20	20	7,495	7,495	4,190	4,190	-	-
นครนายก	8,278	8,278	80	80	2,794	2,794	-	-	3,791	3,791	1,613	1,613	-	-
สระแก้ว	17,384	3,908	182	183	895	895	-	-	2,449	2,449	381	381	13,477	-
ราชบุรี	53,994	53,996	175	176	5,511	5,511	1	2	32,823	32,823	15,484	15,484	-	-
กาญจนบุรี	38,274	38,276	113	115	15,360	15,360	-	-	15,094	15,094	7,707	7,707	-	-
สุพรรณบุรี	16,153	16,174	184	205	2,815	2,815	-	-	7,949	7,949	5,205	5,205	-	-
สมุทรสงคราม	16,248	16,248	26	26	893	893	-	-	11,338	11,338	3,991	3,991	-	-
เพชรบุรี	31,074	31,076	170	172	8,958	8,958	8	8	14,544	14,544	7,394	7,394	-	-
ประจวบคีรีขันธ์	32,232	32,234	179	181	1,797	1,797	-	-	22,007	22,007	8,249	8,249	-	-

ภาค/จังหวัด	รวมทั้งสิ้น		มาตรา 59				มาตรา 62		มาตรา 63/2				มาตรา 64	
	รวม (คน)	รวม(ตำแหน่ง)	ทั่วไป		นำเข้ามา MOU		ส่งเสริมการลงทุน		มติ ครม. 7 ก.ย. 66		มติ ครม. 3 ต.ค. 66		คนต่างด้าวทำงาน ไป-กลับ หรือตามฤดูกาล	
			คน	ตำแหน่ง	คน	ตำแหน่ง	คน	ตำแหน่ง	คน	ตำแหน่ง	คน	ตำแหน่ง	คน	ตำแหน่ง
ภาคเหนือ	235,000	229,231	2,613	2,659	16,174	16,174	82	83	150,559	150,559	59,756	59,756	5,816	-
เชียงใหม่	109,836	109,860	908	931	1,719	1,719	50	51	83,931	83,931	23,228	23,228	-	-
ลำพูน	13,638	13,640	50	52	543	543	18	18	10,420	10,420	2,607	2,607	-	-
ลำปาง	4,256	4,256	99	99	429	429	-	-	2,733	2,733	995	995	-	-
อุตรดิตถ์	1,133	1,133	33	33	349	349	-	-	446	446	305	305	-	-
แพร่	1,690	1,690	65	65	335	335	-	-	715	715	575	575	-	-
น่าน	1,117	1,119	96	98	380	380	-	-	495	495	146	146	-	-
พะเยา	1,935	1,935	74	74	231	231	-	-	1,011	1,011	619	619	-	-
เชียงราย	19,555	19,495	364	376	689	689	-	-	13,068	13,068	5,362	5,362	72	-
แม่ฮ่องสอน	2,377	2,380	46	49	7	7	-	-	1,689	1,689	635	635	-	-
นครสวรรค์	8,563	8,563	97	97	1,649	1,649	-	-	4,588	4,588	2,229	2,229	-	-
อุทัยธานี	1,503	1,503	46	46	215	215	-	-	901	901	341	341	-	-
กำแพงเพชร	6,964	6,964	74	74	654	654	-	-	4,384	4,384	1,852	1,852	-	-
ตาก	39,315	33,571	306	306	1,606	1,606	14	14	15,758	15,758	15,887	15,887	5,744	-
สุโขทัย	1,081	1,081	59	59	189	189	-	-	571	571	262	262	-	-
พิษณุโลก	7,342	7,345	166	169	1,508	1,508	-	-	4,028	4,028	1,640	1,640	-	-
พิจิตร	2,324	2,325	43	44	591	591	-	-	1,121	1,121	569	569	-	-
เพชรบูรณ์	12,371	12,371	87	87	5,080	5,080	-	-	4,700	4,700	2,504	2,504	-	-
ภาคตะวันออกเฉียงเหนือ	71,138	70,339	2,032	2,083	34,996	34,996	13	14	21,918	21,918	11,328	11,328	851	-
นครราชสีมา	28,421	28,442	539	559	12,048	12,048	13	14	9,706	9,706	6,115	6,115	-	-
บุรีรัมย์	2,597	2,598	79	80	992	992	-	-	1,080	1,080	446	446	-	-
สุรินทร์	2,321	1,505	119	120	423	423	-	-	715	715	247	247	817	-
ศรีสะเกษ	1,451	1,417	101	101	551	551	-	-	582	582	183	183	34	-
อุบลราชธานี	3,253	3,263	131	141	1,633	1,633	-	-	1,124	1,124	365	365	-	-
ยโสธร	724	724	45	45	367	367	-	-	276	276	36	36	-	-
ชัยภูมิ	2,870	2,871	52	53	1,575	1,575	-	-	874	874	369	369	-	-
อำนาจเจริญ	372	373	15	16	176	176	-	-	165	165	16	16	-	-
บึงกาฬ	1,750	1,750	20	20	1,070	1,070	-	-	483	483	177	177	-	-

ภาค/จังหวัด	รวมทั้งสิ้น		มาตรา 59				มาตรา 62		มาตรา 63/2				มาตรา 64	
	รวม (คน)	รวม(ตำแหน่ง)	ทั่วไป		นำเข้ามา MOU		ส่งเสริมการลงทุน		มติ ครม. 7 ก.ย. 66		มติ ครม. 3 ต.ค. 66		คนต่างด้าวทำงาน ไป-กลับ หรือตามฤดูกาล	
			คน	ตำแหน่ง	คน	ตำแหน่ง	คน	ตำแหน่ง	คน	ตำแหน่ง	คน	ตำแหน่ง	คน	ตำแหน่ง
หนองบัวลำภู	743	743	27	27	305	305	-	-	300	300	111	111		
ขอนแก่น	8,033	8,038	278	283	4,555	4,555	-	-	1,516	1,516	1,684	1,684		
อุดรธานี	3,529	3,534	158	163	1,836	1,836	-	-	977	977	558	558		
เลย	2,946	2,950	68	72	1,967	1,967	-	-	723	723	188	188	-	
หนองคาย	2,235	2,235	36	36	1,692	1,692	-	-	410	410	97	97	-	
มหาสารคาม	1,361	1,361	66	66	868	868	-	-	295	295	132	132		
ร้อยเอ็ด	1,734	1,735	53	54	1,194	1,194	-	-	313	313	174	174		
กาฬสินธุ์	1,064	1,065	58	59	572	572	-	-	348	348	86	86		
สกลนคร	1,707	1,707	94	94	940	940	-	-	564	564	109	109		
นครพนม	2,586	2,586	60	60	1,482	1,482	-	-	846	846	198	198	-	
มุกดาหาร	1,441	1,442	33	34	750	750	-	-	621	621	37	37	-	
ภาคใต้	421,466	420,169	3,999	4,135	31,748	31,748	139	148	270,592	270,592	113,546	113,546	1,442	-
นครศรีธรรมราช	24,431	24,432	274	275	6,082	6,082	1	1	12,800	12,800	5,274	5,274		
กระบี่	13,341	13,351	181	191	1,501	1,501	-	-	8,084	8,084	3,575	3,575		
พังงา	24,997	25,003	280	286	887	887	5	5	19,759	19,759	4,066	4,066		
ภูเก็ต	93,333	93,405	1,736	1,808	2,915	2,915	51	51	58,395	58,395	30,236	30,236		
สุราษฎร์ธานี	103,784	103,791	499	505	4,102	4,102	9	10	65,184	65,184	33,990	33,990		
ระนอง	36,277	34,840	69	73	67	67	1	2	28,213	28,213	6,485	6,485	1,442	
ชุมพร	46,979	46,979	79	79	1,127	1,127	6	6	33,372	33,372	12,395	12,395	-	
สงขลา	51,370	51,403	561	587	11,524	11,524	64	71	27,578	27,578	11,643	11,643	-	
สตูล	3,128	3,128	39	39	265	265	-	-	2,207	2,207	617	617	-	
ตรัง	9,915	9,920	86	91	1,847	1,847	-	-	5,726	5,726	2,256	2,256		
พัทลุง	1,467	1,467	49	49	358	358	-	-	600	600	460	460		
ปัตตานี	6,625	6,625	54	54	340	340	-	-	5,021	5,021	1,210	1,210		
ยะลา	3,958	3,961	37	40	167	167	2	2	2,669	2,669	1,083	1,083	-	
นราธิวาส	1,861	1,864	55	58	566	566	-	-	984	984	256	256	-	

หมายเหตุ : มาตรา 59 (ทั่วไป) และมาตรา 62 คนต่างด้าวหนึ่งคน สามารถทำงานได้มากกว่าหนึ่งตำแหน่ง

ตารางที่ 5 จำนวนคนต่างตัวกลุ่มประเทศอาเซียนมาตรา 59 ทัวไป ที่ได้รับอนุญาตทำงานคงเหลือที่ราชอาณาจักร

จำแนกตามรายจังหวัด สัญชาติ แยกเพศ

ข้อมูล ณ เดือน พฤศจิกายน 2567

หน่วยนับ : คน

ภาค/จังหวัด	รวมทั้งสิ้น			มาตรา 59																										
				กัมพูชา			บรูไน			ฟิลิปปินส์			มาเลเซีย			เมียนมา			ลาว			เวียดนาม			สิงคโปร์			อินโดนีเซีย		
	รวม	ชาย	หญิง	รวม	ชาย	หญิง	รวม	ชาย	หญิง	รวม	ชาย	หญิง	รวม	ชาย	หญิง	รวม	ชาย	หญิง	รวม	ชาย	หญิง	รวม	ชาย	หญิง	รวม	ชาย	หญิง	รวม	ชาย	หญิง
ทั่วราชอาณาจักร	30,444	13,911	16,533	514	342	172	14	12	2	19,498	6,965	12,533	2,098	1,745	353	3,908	2,110	1,798	262	127	135	1,283	604	679	1,189	946	243	1,678	1,060	618
กรุงเทพมหานคร	12,987	6,572	6,415	322	215	107	8	8	-	6,441	2,468	3,973	1,234	1,017	217	2,079	1,119	960	128	65	63	959	414	545	781	617	164	1,035	649	386
ภูมิภาค	17,457	7,339	10,118	192	127	65	6	4	2	13,057	4,497	8,560	864	728	136	1,829	991	838	134	62	72	324	190	134	408	329	79	643	411	232
ปริมณฑล	4,125	1,781	2,344	35	25	10	2	2	-	2,957	943	2,014	277	243	34	395	232	163	29	14	15	112	66	46	181	155	26	137	101	36
ภาคกลาง	4,688	1,811	2,877	88	53	35	2	2	-	3,875	1,264	2,611	149	132	17	309	179	130	21	11	10	93	59	34	76	67	9	75	44	31
ภาคเหนือ	2,613	1,057	1,556	11	6	5	1	-	1	1,748	626	1,122	46	32	14	652	316	336	27	10	17	21	9	12	57	38	19	50	20	30
ภาคตะวันออกเฉียงเหนือ	2,032	741	1,291	43	32	11	-	-	-	1,783	593	1,190	23	17	6	53	22	31	34	19	15	59	39	20	15	9	6	22	10	12
ภาคใต้	3,999	1,949	2,050	15	11	4	1	-	1	2,694	1,071	1,623	369	304	65	420	242	178	23	8	15	39	17	22	79	60	19	359	236	123
กรุงเทพมหานคร	12,987	6,572	6,415	322	215	107	8	8	-	6,441	2,468	3,973	1,234	1,017	217	2,079	1,119	960	128	65	63	959	414	545	781	617	164	1,035	649	386
สำนักบริหารแรงงานต่างด้าว	5,118	2,556	2,562	134	97	37	1	1	-	2,433	938	1,495	422	355	67	827	460	367	40	21	19	533	206	327	301	248	53	427	230	197
ศูนย์บริการวีซ่าและใบอนุญาตทำงาน	2,224	1,547	677	35	26	9	5	5	-	506	325	181	543	457	86	328	184	144	29	18	11	178	86	92	272	213	59	328	233	95
สภก 1-10	5,645	2,469	3,176	153	92	61	2	2	-	3,502	1,205	2,297	269	205	64	924	475	449	59	26	33	248	122	126	208	156	52	280	186	94
สำนักงานจัดหางานกรุงเทพมหานครพื้นที่ 1	966	500	466	26	17	9	-	-	-	409	139	270	77	58	19	177	98	79	22	10	12	91	61	30	41	35	6	123	82	41
สำนักงานจัดหางานกรุงเทพมหานครพื้นที่ 2	297	122	175	4	4	-	1	1	-	242	85	157	12	10	2	28	16	12	1	-	1	2	2	-	5	3	2	2	1	1
สำนักงานจัดหางานกรุงเทพมหานครพื้นที่ 3	1,008	467	541	18	14	4	-	-	-	587	209	378	71	50	21	203	105	98	7	4	3	21	10	11	63	48	15	38	27	11
สำนักงานจัดหางานกรุงเทพมหานครพื้นที่ 4	791	343	448	12	9	3	-	-	-	620	227	393	20	19	1	76	42	34	6	4	2	8	2	6	34	26	8	15	14	1
สำนักงานจัดหางานกรุงเทพมหานครพื้นที่ 5	796	300	496	12	7	5	1	1	-	602	213	389	14	13	1	63	31	32	4	1	3	73	20	53	10	8	2	17	6	11
สำนักงานจัดหางานกรุงเทพมหานครพื้นที่ 6	220	72	148	6	1	5	-	-	-	141	42	99	5	3	2	51	20	31	1	-	1	6	2	4	8	4	4	2	-	2
สำนักงานจัดหางานกรุงเทพมหานครพื้นที่ 7	357	116	241	6	4	2	-	-	-	302	87	215	11	4	7	27	14	13	3	1	2	-	-	-	6	5	1	2	1	1
สำนักงานจัดหางานกรุงเทพมหานครพื้นที่ 8	152	63	89	5	3	2	-	-	-	116	41	75	3	3	-	21	11	10	2	2	-	2	-	2	3	3	-	-	-	-
สำนักงานจัดหางานกรุงเทพมหานครพื้นที่ 9	383	172	211	9	7	2	-	-	-	237	76	161	22	17	5	70	41	29	5	2	3	16	10	6	10	7	3	14	12	2
สำนักงานจัดหางานกรุงเทพมหานครพื้นที่ 10	675	314	361	55	26	29	-	-	-	246	86	160	34	28	6	208	97	111	8	2	6	29	15	14	28	17	11	67	43	24
ปริมณฑล	4,125	1,781	2,344	35	25	10	2	2	-	2,957	943	2,014	277	243	34	395	232	163	29	14	15	112	66	46	181	155	26	137	101	36
สมุทรปราการ	1,500	674	826	11	7	4	1	1	-	1,005	304	701	127	110	17	131	78	53	9	5	4	42	25	17	82	70	12	92	74	18
นนทบุรี	1,016	363	653	7	5	2	-	-	-	837	236	601	36	30	6	78	44	34	6	5	1	10	6	4	35	31	4	7	6	1
ปทุมธานี	942	443	499	12	9	3	-	-	-	668	245	423	76	71	5	93	50	43	6	2	4	34	21	13	38	33	5	15	12	3
นครปฐม	312	130	182	1	-	1	1	1	-	233	83	150	16	14	2	27	16	11	1	-	1	14	9	5	5	3	2	14	4	10
สมุทรสาคร	355	171	184	4	4	-	-	-	-	214	75	139	22	18	4	66	44	22	7	2	5	12	5	7	21	18	3	9	5	4
ภาคกลาง	4,688	1,811	2,877	88	53	35	2	2	-	3,875	1,264	2,611	149	132	17	309	179	130	21	11	10	93	59	34	76	67	9	75	44	31
พระนครศรีอยุธยา	245	120	125	34	22	12	-	-	-	154	47	107	22	21	1	14	12	2	4	3	1	3	3	-	9	8	1	5	4	1
อ่างทอง	47	15	32	-	-	-	-	-	-	45	15	30	-	-	-	1	-	1	1	-	1	-	-	-	-	-	-	-	-	-
ลพบุรี	58	17	41	-	-	-	-	-	-	54	15	39	-	-	-	2	1	1	-	-	-	-	-	-	-	2	1	1	-	-
สิงห์บุรี	-	-	-	-	-	-	-	-	-	-	-	-	-	-	-	-	-	-	-	-	-	-	-	-	-	-	-	-	-	-
ชัยนาท	25	6	19	-	-	-	-	-	-	24	5	19	1	1	-	-	-	-	-	-	-	-	-	-	-	-	-	-	-	-
สระบุรี	279	90	189	3	3	-	-	-	-	237	67	170	11	6	5	15	6	9	-	-	-	3	1	2	2	2	-	8	5	3
ชลบุรี	1,732	682	1,050	17	11	6	-	-	-	1,374	440	934	75	70	5	97	48	49	9	4	5	73	43	30	46	43	3	41	23	18

ภาค/จังหวัด	รวมทั้งสิ้น			มาตรา 59																										
				กัมพูชา			บรูไน			ฟิลิปปินส์			มาเลเซีย			เมียนมา			ลาว			เวียดนาม			สิงคโปร์			อินโดนีเซีย		
	รวม	ชาย	หญิง	รวม	ชาย	หญิง	รวม	ชาย	หญิง	รวม	ชาย	หญิง	รวม	ชาย	หญิง	รวม	ชาย	หญิง	รวม	ชาย	หญิง	รวม	ชาย	หญิง	รวม	ชาย	หญิง			
ศูนย์ EEC ภาคตะวันออก	-	-	-	-	-	-	-	-	-	-	-	-	-	-	-	-	-	-	-	-	-	-	-	-	-	-	-	-		
ระยอง	655	269	386	2	1	1	1	1	-	574	202	372	18	16	2	40	33	7	1	-	1	1	1	-	13	11	2	5	4	1
จันทบุรี	125	44	81	8	3	5	-	-	-	109	36	73	1	1	-	5	3	2	-	-	-	2	1	1	-	-	-	-	-	-
ตราด	61	27	34	12	7	5	-	-	-	41	13	28	-	-	-	8	7	1	-	-	-	-	-	-	-	-	-	-	-	-
ฉะเชิงเทรา	189	73	116	1	1	-	1	1	-	161	55	106	5	5	-	15	8	7	2	2	-	-	-	-	1	1	-	3	-	3
ปราจีนบุรี	163	48	115	1	1	-	-	-	-	142	38	104	1	1	-	11	2	9	2	1	1	4	4	-	-	-	-	2	1	1
นครนายก	80	22	58	-	-	-	-	-	-	74	20	54	1	1	-	5	1	4	-	-	-	-	-	-	-	-	-	-	-	-
สระแก้ว	182	64	118	9	3	6	-	-	-	169	59	110	-	-	-	2	1	1	-	-	-	-	-	-	1	-	1	1	1	-
ราชบุรี	175	59	116	-	-	-	-	-	-	160	50	110	2	1	1	6	2	4	1	1	-	4	4	-	-	-	-	2	1	1
กาญจนบุรี	113	43	70	-	-	-	-	-	-	97	32	65	2	2	-	13	9	4	-	-	-	1	-	1	-	-	-	-	-	-
สุพรรณบุรี	184	65	119	-	-	-	-	-	-	182	63	119	-	-	-	-	-	-	-	-	-	1	1	-	-	-	-	1	1	-
สมุทรสงคราม	26	9	17	-	-	-	-	-	-	23	7	16	-	-	-	3	2	1	-	-	-	-	-	-	-	-	-	-	-	-
เพชรบุรี	170	79	91	1	1	-	-	-	-	94	32	62	6	4	2	64	40	24	-	-	-	-	-	-	1	-	1	4	2	2
ประจวบคีรีขันธ์	179	79	100	-	-	-	-	-	-	161	68	93	4	3	1	8	4	4	1	-	1	1	1	-	1	1	-	3	2	1
ภาคเหนือ	2,613	1,057	1,556	11	6	5	1	-	1	1,748	626	1,122	46	32	14	652	316	336	27	10	17	21	9	12	57	38	19	50	20	30
เชียงใหม่	908	380	528	3	2	1	-	-	-	494	182	312	32	20	12	293	134	159	10	2	8	13	6	7	48	30	18	15	4	11
ลำพูน	50	21	29	2	2	-	-	-	-	31	10	21	-	-	-	15	7	8	-	-	-	2	2	-	-	-	-	-	-	-
ลำปาง	99	33	66	-	-	-	-	-	-	92	31	61	-	-	-	4	2	2	1	-	1	1	-	1	-	-	-	1	-	1
อุตรดิตถ์	33	11	22	-	-	-	1	-	1	32	11	21	-	-	-	-	-	-	-	-	-	-	-	-	-	-	-	-	-	-
แพร่	65	17	48	-	-	-	-	-	-	59	14	45	1	1	-	4	1	3	-	-	-	-	-	-	-	-	-	1	1	-
น่าน	96	34	62	-	-	-	-	-	-	87	31	56	-	-	-	7	3	4	2	-	2	-	-	-	-	-	-	-	-	-
พะเยา	74	29	45	-	-	-	-	-	-	71	28	43	-	-	-	1	-	1	-	-	-	-	-	-	-	-	-	2	1	1
เชียงราย	364	131	233	1	-	1	-	-	-	265	85	180	7	6	1	51	23	28	9	5	4	2	-	2	5	5	-	24	7	17
แม่ฮ่องสอน	46	17	29	1	-	1	-	-	-	13	3	10	-	-	-	28	11	17	1	-	1	-	-	-	-	-	-	3	3	-
นครสวรรค์	97	37	60	1	1	-	-	-	-	93	33	60	-	-	-	1	1	-	-	-	-	1	1	-	1	1	-	-	-	-
อุทัยธานี	46	9	37	-	-	-	-	-	-	46	9	37	-	-	-	-	-	-	-	-	-	-	-	-	-	-	-	-	-	-
กำแพงเพชร	74	34	40	1	1	-	-	-	-	72	33	39	-	-	-	1	-	1	-	-	-	-	-	-	-	-	-	-	-	-
ตาก	306	159	147	1	-	1	-	-	-	64	25	39	-	-	-	237	132	105	1	-	1	-	-	-	2	1	1	1	1	-
สุโขทัย	59	24	35	1	-	1	-	-	-	53	23	30	-	-	-	4	1	3	-	-	-	1	-	1	-	-	-	-	-	-
พิษณุโลก	166	75	91	-	-	-	-	-	-	153	66	87	1	1	-	4	1	3	3	3	-	1	-	1	1	1	-	3	3	-
พิจิตร	43	10	33	-	-	-	-	-	-	40	9	31	2	1	1	1	-	1	-	-	-	-	-	-	-	-	-	-	-	-
เพชรบูรณ์	87	36	51	-	-	-	-	-	-	83	33	50	3	3	-	1	-	1	-	-	-	-	-	-	-	-	-	-	-	-
ภาคตะวันออกเฉียงเหนือ	2,032	741	1,291	43	32	11	-	-	-	1,783	593	1,190	23	17	6	53	22	31	34	19	15	59	39	20	15	9	6	22	10	12
นครราชสีมา	539	184	355	8	7	1	-	-	-	492	155	337	8	5	3	8	5	3	3	1	2	5	2	3	6	5	1	9	4	5
บุรีรัมย์	79	24	55	2	2	-	-	-	-	73	20	53	1	1	-	1	1	-	-	-	-	2	-	2	-	-	-	-	-	-
สุรินทร์	119	37	82	5	5	-	-	-	-	113	31	82	-	-	-	1	1	-	-	-	-	-	-	-	-	-	-	-	-	-
ศรีสะเกษ	101	41	60	2	1	1	-	-	-	94	37	57	2	2	-	-	-	-	1	-	1	2	1	1	-	-	-	-	-	-
อุบลราชธานี	131	49	82	17	10	7	-	-	-	92	30	62	3	2	1	6	2	4	5	2	3	1	1	-	2	1	1	5	1	4
ยโสธร	45	18	27	3	2	1	-	-	-	41	16	25	-	-	-	-	-	-	1	-	1	-	-	-	-	-	-	-	-	-

ภาค/จังหวัด	รวมทั้งสิ้น			มาตรา 59																										
				กัมพูชา			บรูไน			ฟิลิปปินส์			มาเลเซีย			เมียนมา			ลาว			เวียดนาม			สิงคโปร์			อินโดนีเซีย		
	รวม	ชาย	หญิง	รวม	ชาย	หญิง	รวม	ชาย	หญิง	รวม	ชาย	หญิง	รวม	ชาย	หญิง	รวม	ชาย	หญิง	รวม	ชาย	หญิง	รวม	ชาย	หญิง	รวม	ชาย	หญิง			
ชัยภูมิ	52	21	31	-	-	-	-	-	-	49	19	30	-	-	-	2	2	-	-	-	-	-	-	-	1	-	1	-	-	-
อำนาจเจริญ	15	6	9	1	1	-	-	-	-	14	5	9	-	-	-	-	-	-	-	-	-	-	-	-	-	-	-	-	-	
บึงกาฬ	20	8	12	-	-	-	-	-	-	18	6	12	-	-	-	-	-	-	1	1	-	1	1	-	-	-	-	-	-	
หนองบัวลำภู	27	10	17	-	-	-	-	-	-	26	10	16	-	-	-	-	-	-	1	-	1	-	-	-	-	-	-	-	-	
ขอนแก่น	278	94	184	3	3	-	-	-	-	233	73	160	2	2	-	17	3	14	8	6	2	10	6	4	3	-	3	2	1	1
อุดรธานี	158	58	100	-	-	-	-	-	-	131	35	96	-	-	-	4	3	1	2	2	-	18	16	2	1	1	-	2	1	1
เลย	68	21	47	-	-	-	-	-	-	63	19	44	-	-	-	-	-	-	3	2	1	2	-	2	-	-	-	-	-	
หนองคาย	36	14	22	-	-	-	-	-	-	27	9	18	-	-	-	3	1	2	3	2	1	1	1	-	-	-	-	2	1	1
มหาสารคาม	66	23	43	1	-	1	-	-	-	55	18	37	-	-	-	4	1	3	2	2	-	3	1	2	1	1	-	-	-	-
ร้อยเอ็ด	53	21	32	1	1	-	-	-	-	46	15	31	3	3	-	-	-	-	1	-	1	1	1	-	-	-	-	1	1	-
กาฬสินธุ์	58	25	33	-	-	-	-	-	-	53	22	31	1	1	-	2	1	1	1	-	1	1	1	-	-	-	-	-	-	-
สกลนคร	94	42	52	-	-	-	-	-	-	82	33	49	2	1	1	2	1	1	-	-	-	7	6	1	-	-	-	1	1	-
นครพนม	60	30	30	-	-	-	-	-	-	56	27	29	-	-	-	1	-	1	-	-	-	2	2	-	1	1	-	-	-	-
มุกดาหาร	33	15	18	-	-	-	-	-	-	25	13	12	1	-	1	2	1	1	2	1	1	3	-	3	-	-	-	-	-	-
ภาคใต้	3,999	1,949	2,050	15	11	4	1	-	1	2,694	1,071	1,623	369	304	65	420	242	178	23	8	15	39	17	22	79	60	19	359	236	123
นครศรีธรรมราช	274	102	172	1	1	-	-	-	-	257	91	166	2	2	-	1	1	-	1	1	-	3	2	1	-	-	-	9	4	5
กระบี่	181	96	85	1	-	1	-	-	-	117	51	66	14	14	-	34	24	10	3	1	2	-	-	-	1	-	1	11	6	5
พังงา	280	172	108	-	-	-	-	-	-	97	42	55	2	1	1	101	62	39	1	1	-	1	1	-	-	-	78	65	13	
ภูเก็ต	1,736	817	919	8	5	3	-	-	-	1,284	559	725	80	60	20	149	69	80	13	3	10	22	8	14	55	43	12	125	70	55
สุราษฎร์ธานี	499	256	243	1	1	-	-	-	-	323	132	191	31	21	10	78	57	21	2	1	1	9	5	4	14	9	5	41	30	11
ระนอง	69	43	26	-	-	-	-	-	-	18	8	10	25	25	-	25	10	15	1	-	1	-	-	-	-	-	-	-	-	-
ชุมพร	79	28	51	-	-	-	-	-	-	69	23	46	3	2	1	5	1	4	-	-	-	-	-	-	-	-	2	2	-	
สงขลา	561	312	249	2	2	-	-	-	-	277	84	193	190	163	27	17	13	4	2	1	1	4	1	3	9	8	1	60	40	20
สตูล	39	17	22	2	2	-	1	-	1	25	8	17	3	1	2	1	1	-	-	-	-	-	-	-	-	-	7	5	2	
ตรัง	86	24	62	-	-	-	-	-	-	78	21	57	4	2	2	2	-	2	-	-	-	-	-	-	-	-	2	1	1	
พัทลุง	49	19	30	-	-	-	-	-	-	47	18	29	-	-	-	1	-	1	-	-	-	-	-	-	-	-	1	1	-	
ปัตตานี	54	26	28	-	-	-	-	-	-	30	10	20	11	10	1	-	-	-	-	-	-	-	-	-	-	-	13	6	7	
ยะลา	37	14	23	-	-	-	-	-	-	23	4	19	3	2	1	3	3	-	-	-	-	-	-	-	-	-	8	5	3	
นราธิวาส	55	23	32	-	-	-	-	-	-	49	20	29	1	1	-	3	1	2	-	-	-	-	-	-	-	-	2	1	1	

ตารางที่ 6 จำนวนคนต่างด้าวกลุ่มประเทศอาเซียนมาตรา 62 ส่งเริ่มการลงทุนที่ได้รับอนุญาตทำงานคงเหลือที่ราชอาณาจักร

จำแนกตามรายจังหวัด สัญชาติ แยกเพศ

ข้อมูล ณ เดือน พฤศจิกายน 2567

หน่วยนับ : คน

ภาค/จังหวัด	รวมทั้งสิ้น			มาตรา 59																										
				กัมพูชา			บรูไน			ฟิลิปปินส์			มาเลเซีย			เมียนมา			ลาว			เวียดนาม			สิงคโปร์			อินโดนีเซีย		
				รวม	ชาย	หญิง	รวม	ชาย	หญิง	รวม	ชาย	หญิง	รวม	ชาย	หญิง	รวม	ชาย	หญิง	รวม	ชาย	หญิง	รวม	ชาย	หญิง	รวม	ชาย	หญิง	รวม	ชาย	หญิง
พระราชอาณาจักร	6,001	4,082	1,919	73	56	17	10	9	1	1,541	1,042	499	1,006	786	220	1,001	615	386	30	21	9	693	332	361	408	339	69	1,239	882	357
กรุงเทพมหานคร	4,818	3,121	1,697	63	46	17	9	8	1	1,150	730	420	744	575	169	892	562	330	19	16	3	659	305	354	314	258	56	968	621	347
ภูมิภาค	1,183	961	222	10	10	-	1	1	-	391	312	79	262	211	51	109	53	56	11	5	6	34	27	7	94	81	13	271	261	10
ปริมณฑล	254	242	12	2	2	-	-	-	-	13	10	3	16	12	4	9	5	4	-	-	-	-	-	-	-	-	-	214	213	1
ภาคกลาง	695	559	136	6	6	-	-	-	-	330	277	53	162	134	28	67	29	38	5	2	3	32	27	5	74	67	7	19	17	2
ภาคเหนือ	82	41	41	2	2	-	-	-	-	23	7	16	10	7	3	25	14	11	6	3	3	1	-	1	10	6	4	5	2	3
ภาคตะวันออกเฉียงเหนือ	13	12	1	-	-	-	-	-	-	2	2	-	9	8	1	-	-	-	-	-	-	-	-	-	2	2	-	-	-	-
ภาคใต้	139	107	32	-	-	-	1	1	-	23	16	7	65	50	15	8	5	3	-	-	-	1	-	1	8	6	2	33	29	4
กรุงเทพมหานคร	4,818	3,121	1,697	63	46	17	9	8	1	1,150	730	420	744	575	169	892	562	330	19	16	3	659	305	354	314	258	56	968	621	347
สำนักบริหารแรงงานต่างด้าว	-	-	-	-	-	-	-	-	-	-	-	-	-	-	-	-	-	-	-	-	-	-	-	-	-	-	-	-	-	-
ศูนย์บริการวีซ่าและใบอนุญาตทำงาน	4,816	3,120	1,696	63	46	17	9	8	1	1,149	730	419	744	575	169	892	562	330	19	16	3	659	305	354	314	258	56	967	620	347
สจก 1-10	2	1	1	-	-	-	-	-	-	1	-	1	-	-	-	-	-	-	-	-	-	-	-	-	-	-	-	1	1	-
สำนักงานจัดหางานกรุงเทพมหานครพื้นที่ 1	-	-	-	-	-	-	-	-	-	-	-	-	-	-	-	-	-	-	-	-	-	-	-	-	-	-	-	-	-	-
สำนักงานจัดหางานกรุงเทพมหานครพื้นที่ 2	-	-	-	-	-	-	-	-	-	-	-	-	-	-	-	-	-	-	-	-	-	-	-	-	-	-	-	-	-	-
สำนักงานจัดหางานกรุงเทพมหานครพื้นที่ 3	-	-	-	-	-	-	-	-	-	-	-	-	-	-	-	-	-	-	-	-	-	-	-	-	-	-	-	-	-	-
สำนักงานจัดหางานกรุงเทพมหานครพื้นที่ 4	-	-	-	-	-	-	-	-	-	-	-	-	-	-	-	-	-	-	-	-	-	-	-	-	-	-	-	-	-	-
สำนักงานจัดหางานกรุงเทพมหานครพื้นที่ 5	1	1	-	-	-	-	-	-	-	-	-	-	-	-	-	-	-	-	-	-	-	-	-	-	-	-	1	1	-	
สำนักงานจัดหางานกรุงเทพมหานครพื้นที่ 6	-	-	-	-	-	-	-	-	-	-	-	-	-	-	-	-	-	-	-	-	-	-	-	-	-	-	-	-	-	-
สำนักงานจัดหางานกรุงเทพมหานครพื้นที่ 7	-	-	-	-	-	-	-	-	-	-	-	-	-	-	-	-	-	-	-	-	-	-	-	-	-	-	-	-	-	-
สำนักงานจัดหางานกรุงเทพมหานครพื้นที่ 8	-	-	-	-	-	-	-	-	-	-	-	-	-	-	-	-	-	-	-	-	-	-	-	-	-	-	-	-	-	-
สำนักงานจัดหางานกรุงเทพมหานครพื้นที่ 9	-	-	-	-	-	-	-	-	-	-	-	-	-	-	-	-	-	-	-	-	-	-	-	-	-	-	-	-	-	-
สำนักงานจัดหางานกรุงเทพมหานครพื้นที่ 10	1	-	1	-	-	-	-	-	-	1	-	1	-	-	-	-	-	-	-	-	-	-	-	-	-	-	-	-	-	-
ปริมณฑล	254	242	12	2	2	-	-	-	-	13	10	3	16	12	4	9	5	4	-	-	-	-	-	-	-	-	-	214	213	1
สมุทรปราการ	245	235	10	2	2	-	-	-	-	11	8	3	13	9	4	5	3	2	-	-	-	-	-	-	-	-	-	214	213	1
นนทบุรี	-	-	-	-	-	-	-	-	-	-	-	-	-	-	-	-	-	-	-	-	-	-	-	-	-	-	-	-	-	-
ปทุมธานี	6	5	1	-	-	-	-	-	-	1	1	-	2	2	-	3	2	1	-	-	-	-	-	-	-	-	-	-	-	-
นครปฐม	1	1	-	-	-	-	-	-	-	1	1	-	-	-	-	-	-	-	-	-	-	-	-	-	-	-	-	-	-	-
สมุทรสาคร	2	1	1	-	-	-	-	-	-	-	-	-	1	1	-	1	-	1	-	-	-	-	-	-	-	-	-	-	-	-
ภาคกลาง	695	559	136	6	6	-	-	-	-	330	277	53	162	134	28	67	29	38	5	2	3	32	27	5	74	67	7	19	17	2
พระนครศรีอยุธยา	194	167	27	2	2	-	-	-	-	114	103	11	33	29	4	12	4	8	-	-	-	3	2	1	28	25	3	2	2	-
อ่างทอง	-	-	-	-	-	-	-	-	-	-	-	-	-	-	-	-	-	-	-	-	-	-	-	-	-	-	-	-	-	-
ลพบุรี	-	-	-	-	-	-	-	-	-	-	-	-	-	-	-	-	-	-	-	-	-	-	-	-	-	-	-	-	-	-
สิงห์บุรี	2	1	1	-	-	-	-	-	-	1	1	-	-	-	-	1	-	1	-	-	-	-	-	-	-	-	-	-	-	-
ชัยนาท	-	-	-	-	-	-	-	-	-	-	-	-	-	-	-	-	-	-	-	-	-	-	-	-	-	-	-	-	-	-
สระบุรี	6	6	-	-	-	-	-	-	-	-	-	-	4	4	-	1	1	-	-	-	-	-	-	-	1	1	-	-	-	-

ตารางที่ 7 จำนวนคนต่างด้าวมาตรา 59 ประเภทนำเข้าตาม MOU ที่ได้รับอนุญาตทำงานคงเหลือที่ราชอาณาจักร

จำแนกตามรายจังหวัด สัญชาติ แยกเพศ

ข้อมูล ณ เดือน พฤศจิกายน 2567

หน่วยนับ : คน

ภาค/จังหวัด	นำเข้าตาม MOU															
	นายจ้าง	รวมทั้งสิ้น			เมียนมา			ลาว			กัมพูชา			เวียดนาม		
		รวม	ชาย	หญิง	รวม	ชาย	หญิง	รวม	ชาย	หญิง	รวม	ชาย	หญิง	รวม	ชาย	หญิง
ราชอาณาจักร	99,126	634,432	340,332	294,100	267,231	158,437	108,794	192,585	85,288	107,297	174,616	96,607	78,009	-	-	-
กรุงเทพมหานคร	34,201	167,872	88,128	79,744	47,734	33,554	14,180	81,878	33,677	48,201	38,260	20,897	17,363	-	-	-
ภูมิภาค	64,925	466,560	252,204	214,356	219,497	124,883	94,614	110,707	51,611	59,096	136,356	75,710	60,646	-	-	-
ปริมณฑล	23,698	169,521	93,188	76,333	87,835	51,483	36,352	42,402	20,119	22,283	39,284	21,586	17,698	-	-	-
ภาคกลาง	24,815	214,121	116,324	97,797	91,454	51,022	40,432	36,027	17,092	18,935	86,640	48,210	38,430	-	-	-
ภาคเหนือ	2,655	16,174	8,226	7,948	11,311	6,037	5,274	4,169	1,814	2,355	694	375	319	-	-	-
ภาคตะวันออกเฉียงเหนือ	8,141	34,996	16,264	18,732	12,164	6,503	5,661	17,059	6,590	10,469	5,773	3,171	2,602	-	-	-
ภาคใต้	5,616	31,748	18,202	13,546	16,733	9,838	6,895	11,050	5,996	5,054	3,965	2,368	1,597	-	-	-
กรุงเทพมหานคร	34,201	167,872	88,128	79,744	47,734	33,554	14,180	81,878	33,677	48,201	38,260	20,897	17,363	-	-	-
สำนักบริหารแรงงานต่างด้าว	-	-	-	-	-	-	-	-	-	-	-	-	-	-	-	-
สจก 1-10	34,201	167,872	88,128	79,744	47,734	33,554	14,180	81,878	33,677	48,201	38,260	20,897	17,363	-	-	-
สำนักงานจัดหางานกรุงเทพมหานครพื้นที่ 1	2,903	18,673	9,008	9,665	4,467	2,363	2,104	7,020	2,881	4,139	7,186	3,764	3,422	-	-	-
สำนักงานจัดหางานกรุงเทพมหานครพื้นที่ 2	4,017	17,923	9,094	8,829	5,183	3,101	2,082	10,806	4,892	5,914	1,934	1,101	833	-	-	-
สำนักงานจัดหางานกรุงเทพมหานครพื้นที่ 3	4,144	27,380	14,836	12,544	8,960	6,957	2,003	13,146	4,863	8,283	5,274	3,016	2,258	-	-	-
สำนักงานจัดหางานกรุงเทพมหานครพื้นที่ 4	3,668	20,998	10,845	10,153	6,342	4,104	2,238	8,652	3,436	5,216	6,004	3,305	2,699	-	-	-
สำนักงานจัดหางานกรุงเทพมหานครพื้นที่ 5	4,362	23,519	13,616	9,903	8,885	6,213	2,672	7,243	3,201	4,042	7,391	4,202	3,189	-	-	-
สำนักงานจัดหางานกรุงเทพมหานครพื้นที่ 6	2,442	7,639	3,521	4,118	827	618	209	5,665	2,276	3,389	1,147	627	520	-	-	-
สำนักงานจัดหางานกรุงเทพมหานครพื้นที่ 7	3,141	11,554	5,710	5,844	2,996	1,995	1,001	6,821	2,779	4,042	1,737	936	801	-	-	-
สำนักงานจัดหางานกรุงเทพมหานครพื้นที่ 8	3,149	8,350	3,732	4,618	352	225	127	6,094	2,577	3,517	1,904	930	974	-	-	-
สำนักงานจัดหางานกรุงเทพมหานครพื้นที่ 9	3,711	16,800	8,375	8,425	3,262	2,507	755	9,871	3,910	5,961	3,667	1,958	1,709	-	-	-
สำนักงานจัดหางานกรุงเทพมหานครพื้นที่ 10	2,664	15,036	9,391	5,645	6,460	5,471	989	6,560	2,862	3,698	2,016	1,058	958	-	-	-
ปริมณฑล	23,698	169,521	93,188	76,333	87,835	51,483	36,352	42,402	20,119	22,283	39,284	21,586	17,698	-	-	-
สมุทรปราการ	5,444	44,040	26,826	17,214	21,795	15,272	6,523	7,774	3,629	4,145	14,471	7,925	6,546	-	-	-
นนทบุรี	6,203	30,763	17,617	13,146	9,817	7,468	2,349	13,212	5,821	7,391	7,734	4,328	3,406	-	-	-
ปทุมธานี	6,704	41,334	22,840	18,494	16,960	10,008	6,952	11,168	5,659	5,509	13,206	7,173	6,033	-	-	-
นครปฐม	1,957	15,237	8,196	7,041	9,965	5,565	4,400	3,361	1,551	1,810	1,911	1,080	831	-	-	-
สมุทรสาคร	3,390	38,147	17,709	20,438	29,298	13,170	16,128	6,887	3,459	3,428	1,962	1,080	882	-	-	-

ภาค/จังหวัด	นำเข้าตาม MOU															
	นายจ้าง	รวมทั้งสิ้น			เมียนมา			ลาว			กัมพูชา			เวียดนาม		
		รวม	ชาย	หญิง	รวม	ชาย	หญิง	รวม	ชาย	หญิง	รวม	ชาย	หญิง	รวม	ชาย	หญิง
ภาคกลาง	24,815	214,121	116,324	97,797	91,454	51,022	40,432	36,027	17,092	18,935	86,640	48,210	38,430	-	-	-
พระนครศรีอยุธยา	1,179	11,222	6,302	4,920	6,667	3,870	2,797	2,342	1,134	1,208	2,213	1,298	915	-	-	-
อ่างทอง	107	557	276	281	305	145	160	86	42	44	166	89	77	-	-	-
ลพบุรี	304	7,080	3,763	3,317	4,093	2,238	1,855	528	240	288	2,459	1,285	1,174	-	-	-
สิงห์บุรี	45	253	180	73	160	134	26	80	40	40	13	6	7	-	-	-
ชัยนาท	87	575	361	214	272	189	83	59	16	43	244	156	88	-	-	-
สระบุรี	781	10,653	6,037	4,616	3,421	2,234	1,187	2,611	1,271	1,340	4,621	2,532	2,089	-	-	-
ชลบุรี	7,993	73,104	40,246	32,858	24,797	15,022	9,775	12,665	5,635	7,030	35,642	19,589	16,053	-	-	-
ระยอง	4,060	25,190	15,064	10,126	7,458	5,023	2,435	3,602	1,814	1,788	14,130	8,227	5,903	-	-	-
จันทบุรี	4,533	15,193	8,308	6,885	1,147	563	584	6,671	3,667	3,004	7,375	4,078	3,297	-	-	-
ตราด	440	1,395	854	541	91	49	42	388	239	149	916	566	350	-	-	-
ฉะเชิงเทรา	1,619	15,949	8,366	7,583	5,776	2,960	2,816	1,773	842	931	8,400	4,564	3,836	-	-	-
ปราจีนบุรี	1,091	13,927	7,866	6,061	5,602	3,687	1,915	1,792	615	1,177	6,533	3,564	2,969	-	-	-
นครนายก	407	2,794	1,465	1,329	713	405	308	583	268	315	1,498	792	706	-	-	-
สระแก้ว	297	895	453	442	168	128	40	174	60	114	553	265	288	-	-	-
ราชบุรี	458	5,511	3,295	2,216	4,579	2,858	1,721	611	261	350	321	176	145	-	-	-
กาญจนบุรี	220	15,360	6,091	9,269	14,657	5,764	8,893	277	109	168	426	218	208	-	-	-
สุพรรณบุรี	349	2,815	1,477	1,338	1,954	1,037	917	430	187	243	431	253	178	-	-	-
สมุทรสงคราม	154	893	589	304	670	479	191	181	86	95	42	24	18	-	-	-
เพชรบุรี	378	8,958	4,151	4,807	8,176	3,760	4,416	645	320	325	137	71	66	-	-	-
ประจวบคีรีขันธ์	313	1,797	1,180	617	748	477	271	529	246	283	520	457	63	-	-	-
ภาคเหนือ	2,655	16,174	8,226	7,948	11,311	6,037	5,274	4,169	1,814	2,355	694	375	319	-	-	-
เชียงใหม่	349	1,719	1,097	622	1,274	905	369	380	145	235	65	47	18	-	-	-
ลำพูน	72	543	255	288	448	212	236	65	26	39	30	17	13	-	-	-
ลำปาง	149	429	254	175	202	177	25	224	75	149	3	2	1	-	-	-
อุตรดิตถ์	90	349	201	148	170	106	64	169	92	77	10	3	7	-	-	-
แพร่	99	335	184	151	159	97	62	148	73	75	28	14	14	-	-	-
น่าน	197	380	163	217	7	4	3	353	149	204	20	10	10	-	-	-
พะเยา	89	231	104	127	72	35	37	154	66	88	5	3	2	-	-	-

ภาค/จังหวัด	นำเข้าตาม MOU															
	นายจ้าง	รวมทั้งสิ้น			เมียนมา			ลาว			กัมพูชา			เวียดนาม		
		รวม	ชาย	หญิง	รวม	ชาย	หญิง	รวม	ชาย	หญิง	รวม	ชาย	หญิง	รวม	ชาย	หญิง
เชียงราย	358	689	281	408	171	115	56	478	161	317	40	5	35	-	-	-
แม่ฮ่องสอน	6	7	2	5	-	-	-	7	2	5	-	-	-	-	-	-
นครสวรรค์	183	1,649	900	749	1,130	632	498	455	233	222	64	35	29	-	-	-
อุทัยธานี	61	215	143	72	131	105	26	55	20	35	29	18	11	-	-	-
กำแพงเพชร	151	654	426	228	330	261	69	184	88	96	140	77	63	-	-	-
ตาก	66	1,606	535	1,071	1,539	511	1,028	35	9	26	32	15	17	-	-	-
สุโขทัย	99	189	103	86	78	65	13	87	25	62	24	13	11	-	-	-
พิษณุโลก	326	1,508	859	649	803	528	275	628	285	343	77	46	31	-	-	-
พิจิตร	55	591	120	471	466	51	415	84	41	43	41	28	13	-	-	-
เพชรบูรณ์	305	5,080	2,599	2,481	4,331	2,233	2,098	663	324	339	86	42	44	-	-	-
ภาคตะวันออกเฉียงเหนือ	8,141	34,996	16,264	18,732	12,164	6,503	5,661	17,059	6,590	10,469	5,773	3,171	2,602	-	-	-
นครราชสีมา	1,614	12,048	6,419	5,629	4,820	2,724	2,096	3,231	1,512	1,719	3,997	2,183	1,814	-	-	-
บุรีรัมย์	301	992	538	454	250	184	66	252	97	155	490	257	233	-	-	-
สุรินทร์	165	423	214	209	91	63	28	130	38	92	202	113	89	-	-	-
ศรีสะเกษ	220	551	246	305	80	48	32	341	128	213	130	70	60	-	-	-
อุบลราชธานี	477	1,633	713	920	308	169	139	1,184	464	720	141	80	61	-	-	-
ยโสธร	134	367	176	191	113	66	47	200	78	122	54	32	22	-	-	-
ชัยภูมิ	224	1,575	548	1,027	1,122	353	769	388	163	225	65	32	33	-	-	-
อำนาจเจริญ	102	176	63	113	-	-	-	173	61	112	3	2	1	-	-	-
บึงกาฬ	291	1,070	460	610	387	301	86	645	139	506	38	20	18	-	-	-
หนองบัวลำภู	101	305	172	133	122	99	23	148	55	93	35	18	17	-	-	-
ขอนแก่น	890	4,555	2,410	2,145	2,156	1,311	845	2,116	930	1,186	283	169	114	-	-	-
อุดรธานี	648	1,836	949	887	381	294	87	1,281	551	730	174	104	70	-	-	-
เลย	543	1,967	939	1,028	174	151	23	1,778	775	1,003	15	13	2	-	-	-
หนองคาย	732	1,692	681	1,011	86	79	7	1,587	590	997	19	12	7	-	-	-
มหาสารคาม	203	868	264	604	545	140	405	298	110	188	25	14	11	-	-	-
ร้อยเอ็ด	148	1,194	232	962	916	140	776	267	89	178	11	3	8	-	-	-
กาฬสินธุ์	182	572	151	421	76	52	24	483	93	390	13	6	7	-	-	-
สกลนคร	421	940	154	786	31	15	16	876	117	759	33	22	11	-	-	-

ภาค/จังหวัด	นำเข้าตาม MOU															
	นายจ้าง	รวมทั้งสิ้น			เมียนมา			ลาว			กัมพูชา			เวียดนาม		
		รวม	ชาย	หญิง	รวม	ชาย	หญิง	รวม	ชาย	หญิง	รวม	ชาย	หญิง	รวม	ชาย	หญิง
นครพนม	449	1,482	608	874	316	187	129	1,152	414	738	14	7	7	-	-	-
มุกดาหาร	296	750	327	423	190	127	63	529	186	343	31	14	17	-	-	-
ภาคใต้	5,616	31,748	18,202	13,546	16,733	9,838	6,895	11,050	5,996	5,054	3,965	2,368	1,597	-	-	-
นครศรีธรรมราช	2,284	6,082	3,595	2,487	664	445	219	4,872	2,784	2,088	546	366	180	-	-	-
กระบี่	307	1,501	947	554	705	482	223	676	378	298	120	87	33	-	-	-
พังงา	84	887	610	277	590	356	234	77	39	38	220	215	5	-	-	-
ภูเก็ต	561	2,915	2,052	863	2,507	1,860	647	298	131	167	110	61	49	-	-	-
สุราษฎร์ธานี	919	4,102	2,488	1,614	1,427	1,000	427	2,553	1,410	1,143	122	78	44	-	-	-
ระนอง	43	67	38	29	12	9	3	51	27	24	4	2	2	-	-	-
ชุมพร	310	1,127	649	478	339	226	113	704	353	351	84	70	14	-	-	-
สงขลา	487	11,524	5,739	5,785	9,063	4,500	4,563	772	377	395	1,689	862	827	-	-	-
สตูล	41	265	137	128	123	48	75	51	30	21	91	59	32	-	-	-
ตรัง	196	1,847	1,014	833	803	468	335	499	265	234	545	281	264	-	-	-
พัทลุง	97	358	216	142	46	30	16	250	148	102	62	38	24	-	-	-
ปัตตานี	132	340	204	136	28	22	6	95	30	65	217	152	65	-	-	-
ยะลา	69	167	105	62	34	27	7	40	18	22	93	60	33	-	-	-
นราธิวาส	86	566	408	158	392	365	27	112	6	106	62	37	25	-	-	-

ที่มา : ระบบสารสนเทศแรงงานต่างด้าว

ศูนย์เทคโนโลยีสารสนเทศและการสื่อสาร

ภาค/จังหวัด	รวมทั้งสิ้น				คนต่างด้าวที่เข้ามาทำงานในลักษณะไป-กลับ หรือตามฤดูกาล									
					เมียนมา			ลาว			กัมพูชา			
	นายจ้าง	รวม	ชาย	หญิง	รวม	ชาย	หญิง	รวม	ชาย	หญิง	รวม	ชาย	หญิง	
มุกดาหาร	-	-	-	-	-	-	-	-	-	-	-	-	-	-
ภาคใต้	406	1,442	811	631	1,442	811	631	-	-	-	-	-	-	
ระนอง	406	1,442	811	631	1,442	811	631	-	-	-	-	-	-	
ชุมพร	-	-	-	-	-	-	-	-	-	-	-	-	-	
สงขลา	-	-	-	-	-	-	-	-	-	-	-	-	-	
สตูล	-	-	-	-	-	-	-	-	-	-	-	-	-	
ยะลา	-	-	-	-	-	-	-	-	-	-	-	-	-	
นราธิวาส	-	-	-	-	-	-	-	-	-	-	-	-	-	

หมายเหตุ : ประเทศที่มีชายแดนติดกับประเทศไทย ได้แก่ เมียนมา ลาว กัมพูชา และมาเลเซีย

ที่มา : ระบบสารสนเทศแรงงานต่างด้าว

ศูนย์เทคโนโลยีสารสนเทศและการสื่อสาร

ตารางที่ 9 จำนวนคนต่างด้าวมาตรา 63/2 ประเภทตาม มติ ครม. 7 ก.พ. 66 ที่ได้รับอนุญาตทำงานคงเหลือทั่วราชอาณาจักร

จำแนกตามรายจังหวัด สัญชาติ แยกเพศ

ข้อมูล ณ เดือน พฤศจิกายน 2567

หน่วยนับ : คน

ภาค/จังหวัด	มติ ครม. 7 ก.พ. 66															
	นายจ้าง	รวมทั้งสิ้น			เมียนมา			ลาว			กัมพูชา			เวียดนาม		
		รวม	ชาย	หญิง	รวม	ชาย	หญิง	รวม	ชาย	หญิง	รวม	ชาย	หญิง	รวม	ชาย	หญิง
ทั่วราชอาณาจักร	310,451	1,578,828	864,751	714,077	1,332,142	738,778	593,364	62,702	25,551	37,151	183,059	99,983	83,076	925	439	486
กรุงเทพมหานคร	75,395	322,484	160,085	162,399	267,715	133,057	134,658	16,563	6,453	10,110	37,715	20,318	17,397	491	257	234
ภูมิภาค	235,056	1,256,344	704,666	551,678	1,064,427	605,721	458,706	46,139	19,098	27,041	145,344	79,665	65,679	434	182	252
ปริมณฑล	65,065	492,607	276,034	216,573	428,991	242,740	186,251	13,485	5,947	7,538	49,941	27,278	22,663	190	69	121
ภาคกลาง	61,929	320,668	182,689	137,979	221,799	130,043	91,756	14,623	6,420	8,203	84,191	46,207	37,984	55	19	36
ภาคเหนือ	39,210	150,559	75,507	75,052	146,344	74,032	72,312	2,911	861	2,050	1,297	609	688	7	5	2
ภาคตะวันออกเฉียงเหนือ	10,021	21,918	9,799	12,119	9,182	5,239	3,943	7,124	1,864	5,260	5,566	2,676	2,890	46	20	26
ภาคใต้	58,831	270,592	160,637	109,955	258,111	153,667	104,444	7,996	4,006	3,990	4,349	2,895	1,454	136	69	67
กรุงเทพมหานคร	75,395	322,484	160,085	162,399	267,715	133,057	134,658	16,563	6,453	10,110	37,715	20,318	17,397	491	257	234
สำนักบริหารแรงงานต่างด้าว	-	-	-	-	-	-	-	-	-	-	-	-	-	-	-	-
สจก 1-10	75,395	322,484	160,085	162,399	267,715	133,057	134,658	16,563	6,453	10,110	37,715	20,318	17,397	491	257	234
สำนักงานจัดหางานกรุงเทพมหานครพื้นที่ 1	5,543	20,224	9,805	10,419	17,949	8,806	9,143	1,077	373	704	1,192	621	571	6	5	1
สำนักงานจัดหางานกรุงเทพมหานครพื้นที่ 2	9,874	62,548	32,430	30,118	56,010	29,293	26,717	3,225	1,334	1,891	3,256	1,777	1,479	57	26	31
สำนักงานจัดหางานกรุงเทพมหานครพื้นที่ 3	12,894	54,552	25,640	28,912	46,974	21,920	25,054	2,295	884	1,411	5,259	2,832	2,427	24	4	20
สำนักงานจัดหางานกรุงเทพมหานครพื้นที่ 4	8,752	34,939	16,645	18,294	27,613	13,023	14,590	1,555	552	1,003	5,739	3,058	2,681	32	12	20
สำนักงานจัดหางานกรุงเทพมหานครพื้นที่ 5	8,875	45,060	24,266	20,794	33,347	17,981	15,366	1,751	766	985	9,921	5,503	4,418	41	16	25
สำนักงานจัดหางานกรุงเทพมหานครพื้นที่ 6	3,817	10,719	4,907	5,812	8,662	3,967	4,695	982	381	601	1,071	559	512	4	-	4
สำนักงานจัดหางานกรุงเทพมหานครพื้นที่ 7	7,064	29,338	14,567	14,771	25,371	12,701	12,670	1,649	630	1,019	2,308	1,232	1,076	10	4	6
สำนักงานจัดหางานกรุงเทพมหานครพื้นที่ 8	4,437	14,585	6,365	8,220	11,900	5,094	6,806	997	403	594	1,643	843	800	45	25	20
สำนักงานจัดหางานกรุงเทพมหานครพื้นที่ 9	7,832	29,146	14,707	14,439	22,897	11,568	11,329	1,775	683	1,092	4,448	2,443	2,005	26	13	13
สำนักงานจัดหางานกรุงเทพมหานครพื้นที่ 10	6,307	21,373	10,753	10,620	16,992	8,704	8,288	1,257	447	810	2,878	1,450	1,428	246	152	94
ปริมณฑล	65,065	492,607	276,034	216,573	428,991	242,740	186,251	13,485	5,947	7,538	49,941	27,278	22,663	190	69	121
สมุทรปราการ	18,530	120,812	68,503	52,309	100,520	57,760	42,760	2,853	1,248	1,605	17,410	9,477	7,933	29	18	11
นนทบุรี	11,638	55,065	30,550	24,515	42,370	23,960	18,410	2,949	1,213	1,736	9,656	5,358	4,298	90	19	71
ปทุมธานี	14,619	83,747	48,627	35,120	63,600	37,965	25,635	3,262	1,466	1,796	16,855	9,181	7,674	30	15	15
นครปฐม	8,831	66,287	37,570	28,717	61,189	34,982	26,207	1,975	909	1,066	3,110	1,671	1,439	13	8	5
สมุทรสาคร	11,447	166,696	90,784	75,912	161,312	88,073	73,239	2,446	1,111	1,335	2,910	1,591	1,319	28	9	19

ภาค/จังหวัด	มติ ครม. 7 ก.พ. 66															
	นายจ้าง	รวมทั้งสิ้น			เมียนมา			ลาว			กัมพูชา			เวียดนาม		
		รวม	ชาย	หญิง	รวม	ชาย	หญิง	รวม	ชาย	หญิง	รวม	ชาย	หญิง	รวม	ชาย	หญิง
ภาคกลาง	61,929	320,668	182,689	137,979	221,799	130,043	91,756	14,623	6,420	8,203	84,191	46,207	37,984	55	19	36
พระนครศรีอยุธยา	2,230	15,475	9,056	6,419	11,728	7,098	4,630	700	327	373	3,035	1,626	1,409	12	5	7
อ่างทอง	482	1,794	1,052	742	1,250	776	474	58	23	35	486	253	233	-	-	-
ลพบุรี	916	4,909	2,760	2,149	3,754	2,176	1,578	272	115	157	883	469	414	-	-	-
สิงห์บุรี	269	1,055	611	444	869	530	339	50	8	42	136	73	63	-	-	-
ชัยนาท	299	1,237	718	519	1,011	611	400	52	12	40	174	95	79	-	-	-
สระบุรี	2,117	10,996	6,268	4,728	7,541	4,621	2,920	687	222	465	2,762	1,424	1,338	6	1	5
ชลบุรี	13,012	76,350	43,733	32,617	47,108	28,164	18,944	4,011	1,790	2,221	25,222	13,774	11,448	9	5	4
ระยอง	8,278	40,827	23,365	17,462	20,074	12,151	7,923	2,072	890	1,182	18,676	10,321	8,355	5	3	2
จันทบุรี	4,338	12,250	6,696	5,554	2,114	1,244	870	2,291	1,220	1,071	7,843	4,232	3,611	2	-	2
ตราด	3,083	10,312	6,089	4,223	3,103	1,740	1,363	121	66	55	7,087	4,283	2,804	1	-	1
ฉะเชิงเทรา	4,482	27,973	15,979	11,994	17,918	10,777	7,141	1,330	539	791	8,725	4,663	4,062	-	-	-
ปราจีนบุรี	1,498	7,495	4,330	3,165	3,758	2,378	1,380	349	123	226	3,388	1,829	1,559	-	-	-
นครนายก	815	3,791	2,123	1,668	2,632	1,544	1,088	319	137	182	835	442	393	5	-	5
สระแก้ว	1,224	2,449	1,256	1,193	1,292	724	568	166	51	115	991	481	510	-	-	-
ราชบุรี	4,712	32,823	18,338	14,485	31,531	17,697	13,834	515	226	289	771	413	358	6	2	4
กาญจนบุรี	3,308	15,094	8,050	7,044	13,888	7,434	6,454	194	65	129	1,011	551	460	1	-	1
สุพรรณบุรี	1,870	7,949	4,469	3,480	7,021	4,015	3,006	263	90	173	665	364	301	-	-	-
สมุทรสงคราม	1,977	11,338	7,166	4,172	10,863	6,940	3,923	157	58	99	310	165	145	8	3	5
เพชรบุรี	1,817	14,544	8,530	6,014	13,596	8,022	5,574	454	217	237	494	291	203	-	-	-
ประจวบคีรีขันธ์	5,202	22,007	12,100	9,907	20,748	11,401	9,347	562	241	321	697	458	239	-	-	-
ภาคเหนือ	39,210	150,559	75,507	75,052	146,344	74,032	72,312	2,911	861	2,050	1,297	609	688	7	5	2
เชียงใหม่	20,057	83,931	40,940	42,991	83,668	40,830	42,838	173	63	110	89	46	43	1	1	-
ลำพูน	2,617	10,420	5,238	5,182	10,366	5,217	5,149	28	7	21	26	14	12	-	-	-
ลำปาง	851	2,733	1,432	1,301	2,438	1,328	1,110	275	98	177	20	6	14	-	-	-
อุตรดิตถ์	194	446	244	202	355	219	136	67	13	54	24	12	12	-	-	-
แพร่	229	715	324	391	581	277	304	88	28	60	46	19	27	-	-	-
น่าน	323	495	183	312	135	60	75	334	109	225	26	14	12	-	-	-
พะเยา	351	1,011	478	533	749	399	350	246	77	169	16	2	14	-	-	-

ภาค/จังหวัด	มติ ครม. 7 ก.พ. 66															
	นายจ้าง	รวมทั้งสิ้น			เมียนมา			ลาว			กัมพูชา			เวียดนาม		
		รวม	ชาย	หญิง	รวม	ชาย	หญิง	รวม	ชาย	หญิง	รวม	ชาย	หญิง	รวม	ชาย	หญิง
เชียงราย	3,929	13,068	6,816	6,252	12,531	6,672	5,859	515	136	379	22	8	14	-	-	-
แม่ฮ่องสอน	805	1,689	807	882	1,686	807	879	3	-	3	-	-	-	-	-	-
นครสวรรค์	1,608	4,588	2,688	1,900	4,199	2,528	1,671	183	55	128	203	103	100	3	2	1
อุทัยธานี	410	901	461	440	710	394	316	97	27	70	94	40	54	-	-	-
กำแพงเพชร	1,386	4,384	2,575	1,809	3,958	2,389	1,569	210	71	139	216	115	101	-	-	-
ตาก	3,748	15,758	7,611	8,147	15,692	7,587	8,105	27	5	22	38	18	20	1	1	-
สุโขทัย	291	571	313	258	471	284	187	56	10	46	44	19	25	-	-	-
พิษณุโลก	1,264	4,028	2,292	1,736	3,686	2,157	1,529	186	67	119	156	68	88	-	-	-
พิจิตร	483	1,121	618	503	915	559	356	117	20	97	89	39	50	-	-	-
เพชรบูรณ์	664	4,700	2,487	2,213	4,204	2,325	1,879	306	75	231	188	86	102	2	1	1
ภาคตะวันออกเฉียงเหนือ	10,021	21,918	9,799	12,119	9,182	5,239	3,943	7,124	1,864	5,260	5,566	2,676	2,890	46	20	26
นครราชสีมา	2,473	9,706	5,198	4,508	5,349	3,081	2,268	870	327	543	3,485	1,789	1,696	2	1	1
บุรีรัมย์	552	1,080	479	601	447	253	194	186	46	140	447	180	267	-	-	-
สุรินทร์	468	715	270	445	152	73	79	126	33	93	437	164	273	-	-	-
ศรีสะเกษ	412	582	221	361	187	109	78	249	51	198	146	61	85	-	-	-
อุบลราชธานี	776	1,124	316	808	137	74	63	928	215	713	52	26	26	7	1	6
ยโสธร	246	276	66	210	48	27	21	197	26	171	31	13	18	-	-	-
ชัยภูมิ	453	874	368	506	430	232	198	286	71	215	158	65	93	-	-	-
อำนาจเจริญ	134	165	48	117	32	19	13	124	27	97	8	2	6	1	-	1
บึงกาฬ	366	483	119	364	112	59	53	338	45	293	33	15	18	-	-	-
หนองบัวลำภู	167	300	111	189	64	33	31	157	39	118	79	39	40	-	-	-
ขอนแก่น	619	1,516	767	749	885	508	377	374	120	254	239	129	110	18	10	8
อุดรธานี	463	977	488	489	459	284	175	328	98	230	183	103	80	7	3	4
เลย	419	723	281	442	240	136	104	450	130	320	33	15	18	-	-	-
หนองคาย	308	410	148	262	69	40	29	303	90	213	35	16	19	3	2	1
มหาสารคาม	201	295	124	171	150	88	62	114	23	91	30	12	18	1	1	-
ร้อยเอ็ด	270	313	97	216	98	54	44	175	35	140	40	8	32	-	-	-
กาฬสินธุ์	266	348	122	226	129	71	58	188	43	145	31	8	23	-	-	-
สกลนคร	437	564	127	437	116	62	54	378	41	337	68	23	45	2	1	1

ภาค/จังหวัด	มติ ครม. 7 ก.พ. 66															
	นายจ้าง	รวมทั้งสิ้น			เมียนมา			ลาว			กัมพูชา			เวียดนาม		
		รวม	ชาย	หญิง	รวม	ชาย	หญิง	รวม	ชาย	หญิง	รวม	ชาย	หญิง	รวม	ชาย	หญิง
นครพนม	559	846	266	580	59	27	32	764	234	530	19	4	15	4	1	3
มุกดาหาร	432	621	183	438	19	9	10	589	170	419	12	4	8	1	-	1
ภาคใต้	58,831	270,592	160,637	109,955	258,111	153,667	104,444	7,996	4,006	3,990	4,349	2,895	1,454	136	69	67
นครศรีธรรมราช	3,280	12,800	8,286	4,514	10,656	7,023	3,633	1,677	921	756	464	339	125	3	3	-
กระบี่	2,238	8,084	4,896	3,188	7,696	4,680	3,016	300	164	136	88	52	36	-	-	-
พังงา	4,825	19,759	11,807	7,952	19,408	11,627	7,781	306	144	162	45	36	9	-	-	-
ภูเก็ต	10,740	58,395	33,822	24,573	57,631	33,475	24,156	468	195	273	164	87	77	132	65	67
สุราษฎร์ธานี	15,265	65,184	38,004	27,180	62,119	36,342	25,777	2,464	1,303	1,161	601	359	242	-	-	-
ระนอง	6,682	28,213	15,780	12,433	28,144	15,750	12,394	61	25	36	8	5	3	-	-	-
ชุมพร	9,200	33,372	20,648	12,724	31,487	19,646	11,841	1,526	747	779	359	255	104	-	-	-
สงขลา	4,025	27,578	15,981	11,597	25,975	15,064	10,911	561	264	297	1,041	652	389	1	1	-
สตูล	338	2,207	1,497	710	2,074	1,425	649	60	21	39	73	51	22	-	-	-
ตรัง	732	5,726	3,439	2,287	5,357	3,216	2,141	228	118	110	141	105	36	-	-	-
พัทลุง	163	600	362	238	475	305	170	99	41	58	26	16	10	-	-	-
ปัตตานี	749	5,021	3,778	1,243	3,702	2,882	820	138	58	80	1,181	838	343	-	-	-
ยะลา	307	2,669	1,773	896	2,550	1,703	847	16	4	12	103	66	37	-	-	-
นราธิวาส	287	984	564	420	837	529	308	92	1	91	55	34	21	-	-	-

ที่มา : ระบบสารสนเทศแรงงานต่างด้าว

ศูนย์เทคโนโลยีสารสนเทศและการสื่อสาร

ตารางที่ 10 จำนวนคนต่างด้าวมาตรา 63/2 ประเภทตาม มติ ครม. 3 ต.ค. 66 ที่ได้รับอนุญาตทำงานคงเหลือทั่วราชอาณาจักร

จำแนกตามรายจังหวัด สัญชาติ แยกเพศ

ข้อมูล ณ เดือน พฤศจิกายน 2567

หน่วยนับ : คน

ภาค/จังหวัด	มติ ครม. 3 ต.ค. 66															
	นายจ้าง	รวมทั้งสิ้น			เมียนมา			ลาว			กัมพูชา			เวียดนาม		
		รวม	ชาย	หญิง	รวม	ชาย	หญิง	รวม	ชาย	หญิง	รวม	ชาย	หญิง	รวม	ชาย	หญิง
ทั่วราชอาณาจักร	139,018	813,869	466,456	347,413	676,515	390,366	286,149	31,170	15,785	15,385	103,442	58,660	44,782	2,742	1,645	1,097
กรุงเทพมหานคร	31,927	191,949	103,174	88,775	158,202	84,732	73,470	7,688	3,708	3,980	24,984	14,143	10,841	1,075	591	484
ภูมิภาค	107,091	621,920	363,282	258,638	518,313	305,634	212,679	23,482	12,077	11,405	78,458	44,517	33,941	1,667	1,054	613
ปริมณฑล	34,283	257,489	147,327	110,162	217,004	124,878	92,126	8,041	4,045	3,996	32,028	18,197	13,831	416	207	209
ภาคกลาง	31,504	179,801	108,306	71,495	130,913	81,050	49,863	7,705	3,923	3,782	40,402	22,821	17,581	781	512	269
ภาคเหนือ	12,568	59,756	31,911	27,845	57,620	30,828	26,792	1,260	595	665	855	476	379	21	12	9
ภาคตะวันออกเฉียงเหนือ	2,037	11,328	6,617	4,711	7,365	4,436	2,929	868	389	479	2,849	1,586	1,263	246	206	40
ภาคใต้	26,699	113,546	69,121	44,425	105,411	64,442	40,969	5,608	3,125	2,483	2,324	1,437	887	203	117	86
กรุงเทพมหานคร	31,927	191,949	103,174	88,775	158,202	84,732	73,470	7,688	3,708	3,980	24,984	14,143	10,841	1,075	591	484
สำนักบริหารแรงงานต่างด้าว	-	-	-	-	-	-	-	-	-	-	-	-	-	-	-	-
สจก 1-10	31,927	191,949	103,174	88,775	158,202	84,732	73,470	7,688	3,708	3,980	24,984	14,143	10,841	1,075	591	484
สำนักงานจัดหางานกรุงเทพมหานครพื้นที่ 1	2,113	8,227	4,224	4,003	7,031	3,616	3,415	563	257	306	624	346	278	9	5	4
สำนักงานจัดหางานกรุงเทพมหานครพื้นที่ 2	5,388	39,858	21,006	18,852	35,891	18,894	16,997	1,295	625	670	2,586	1,448	1,138	86	39	47
สำนักงานจัดหางานกรุงเทพมหานครพื้นที่ 3	4,943	26,150	14,070	12,080	21,364	11,475	9,889	1,187	553	634	3,529	2,004	1,525	70	38	32
สำนักงานจัดหางานกรุงเทพมหานครพื้นที่ 4	3,240	23,055	12,460	10,595	18,587	9,959	8,628	915	453	462	3,524	2,034	1,490	29	14	15
สำนักงานจัดหางานกรุงเทพมหานครพื้นที่ 5	4,438	39,364	22,065	17,299	30,873	17,276	13,597	1,073	567	506	7,315	4,174	3,141	103	48	55
สำนักงานจัดหางานกรุงเทพมหานครพื้นที่ 6	1,414	6,264	3,251	3,013	5,181	2,674	2,507	315	143	172	734	411	323	34	23	11
สำนักงานจัดหางานกรุงเทพมหานครพื้นที่ 7	3,434	15,743	8,369	7,374	13,248	7,050	6,198	726	314	412	1,724	985	739	45	20	25
สำนักงานจัดหางานกรุงเทพมหานครพื้นที่ 8	1,347	7,088	3,472	3,616	6,114	2,946	3,168	304	146	158	596	340	256	74	40	34
สำนักงานจัดหางานกรุงเทพมหานครพื้นที่ 9	3,023	14,778	8,311	6,467	10,983	6,218	4,765	748	380	368	2,909	1,630	1,279	138	83	55
สำนักงานจัดหางานกรุงเทพมหานครพื้นที่ 10	2,587	11,422	5,946	5,476	8,930	4,624	4,306	562	270	292	1,443	771	672	487	281	206
ปริมณฑล	34,283	257,489	147,327	110,162	217,004	124,878	92,126	8,041	4,045	3,996	32,028	18,197	13,831	416	207	209
สมุทรปราการ	7,770	60,348	35,121	25,227	49,660	29,207	20,453	1,753	885	868	8,867	4,996	3,871	68	33	35
นนทบุรี	6,107	37,524	22,219	15,305	28,683	17,249	11,434	1,738	859	879	6,935	4,044	2,891	168	67	101
ปทุมธานี	8,250	54,271	32,702	21,569	39,652	24,564	15,088	2,377	1,237	1,140	12,180	6,864	5,316	62	37	25
นครปฐม	5,222	33,214	19,197	14,017	29,986	17,466	12,520	1,012	485	527	2,137	1,192	945	79	54	25
สมุทรสาคร	6,934	72,132	38,088	34,044	69,023	36,392	32,631	1,161	579	582	1,909	1,101	808	39	16	23

ภาค/จังหวัด	มติ ครม. 3 ต.ค. 66															
	นายจ้าง	รวมทั้งสิ้น			เมียนมา			ลาว			กัมพูชา			เวียดนาม		
		รวม	ชาย	หญิง	รวม	ชาย	หญิง	รวม	ชาย	หญิง	รวม	ชาย	หญิง	รวม	ชาย	หญิง
ภาคกลาง	31,504	179,801	108,306	71,495	130,913	81,050	49,863	7,705	3,923	3,782	40,402	22,821	17,581	781	512	269
พระนครศรีอยุธยา	1,402	11,420	6,963	4,457	8,813	5,534	3,279	638	321	317	1,934	1,083	851	35	25	10
อ่างทอง	206	947	591	356	706	450	256	25	15	10	216	126	90	-	-	-
ลพบุรี	408	2,215	1,369	846	1,776	1,109	667	98	49	49	341	211	130	-	-	-
สิงห์บุรี	95	421	281	140	346	239	107	17	12	5	58	30	28	-	-	-
ชัยนาท	114	619	370	249	509	309	200	15	5	10	95	56	39	-	-	-
สระบุรี	1,184	6,165	3,691	2,474	4,691	2,952	1,739	414	172	242	1,040	561	479	20	6	14
ชลบุรี	8,604	55,781	33,599	22,182	38,835	24,144	14,691	2,384	1,226	1,158	14,087	7,945	6,142	475	284	191
ระยอง	3,904	25,191	15,842	9,349	15,545	10,368	5,177	996	510	486	8,629	4,958	3,671	21	6	15
จันทบุรี	1,160	3,721	2,177	1,544	966	613	353	580	329	251	2,164	1,231	933	11	4	7
ตราด	1,501	4,595	2,615	1,980	1,022	609	413	269	167	102	3,301	1,838	1,463	3	1	2
ฉะเชิงเทรา	2,446	14,512	8,648	5,864	9,760	6,069	3,691	672	324	348	4,078	2,253	1,825	2	2	-
ปราจีนบุรี	667	4,190	2,685	1,505	2,622	1,769	853	149	72	77	1,418	843	575	1	1	-
นครนายก	421	1,613	946	667	1,074	655	419	149	73	76	386	218	168	4	-	4
สระแก้ว	95	381	190	191	218	103	115	36	14	22	110	60	50	17	13	4
ราชบุรี	2,405	15,484	9,197	6,287	14,246	8,507	5,739	387	212	175	843	474	369	8	4	4
กาญจนบุรี	1,595	7,707	4,591	3,116	7,183	4,262	2,921	104	36	68	273	160	113	147	133	14
สุพรรณบุรี	1,069	5,205	3,096	2,109	4,388	2,651	1,737	192	100	92	608	328	280	17	17	-
สมุทรสงคราม	997	3,991	2,505	1,486	3,698	2,357	1,341	101	45	56	189	102	87	3	1	2
เพชรบุรี	781	7,394	4,098	3,296	6,970	3,861	3,109	142	75	67	272	153	119	10	9	1
ประจวบคีรีขันธ์	2,450	8,249	4,852	3,397	7,545	4,489	3,056	337	166	171	360	191	169	7	6	1
ภาคเหนือ	12,568	59,756	31,911	27,845	57,620	30,828	26,792	1,260	595	665	855	476	379	21	12	9
เชียงใหม่	4,963	23,228	12,645	10,583	23,005	12,530	10,475	103	45	58	120	70	50	-	-	-
ลำพูน	864	2,607	1,451	1,156	2,563	1,427	1,136	32	18	14	12	6	6	-	-	-
ลำปาง	376	995	578	417	798	470	328	191	103	88	6	5	1	-	-	-
อุตรดิตถ์	54	305	177	128	259	150	109	24	14	10	22	13	9	-	-	-
แพร่	52	575	273	302	555	261	294	10	8	2	10	4	6	-	-	-
น่าน	53	146	85	61	65	42	23	72	37	35	9	6	3	-	-	-
พะเยา	98	619	304	315	508	245	263	87	45	42	24	14	10	-	-	-

ภาค/จังหวัด	มติ ครม. 3 ต.ค. 66															
	นายจ้าง	รวมทั้งสิ้น			เมียนมา			ลาว			กัมพูชา			เวียดนาม		
		รวม	ชาย	หญิง	รวม	ชาย	หญิง	รวม	ชาย	หญิง	รวม	ชาย	หญิง	รวม	ชาย	หญิง
เชียงราย	1,343	5,362	3,050	2,312	5,039	2,936	2,103	308	106	202	12	7	5	3	1	2
แม่ฮ่องสอน	245	635	340	295	629	336	293	4	2	2	2	2	-	-	-	-
นครสวรรค์	691	2,229	1,432	797	2,009	1,316	693	91	50	41	125	66	59	4	-	4
อุทัยธานี	98	341	204	137	267	159	108	36	22	14	31	17	14	7	6	1
กำแพงเพชร	533	1,852	1,154	698	1,668	1,056	612	103	54	49	81	44	37	-	-	-
ตาก	2,175	15,887	7,315	8,572	15,786	7,262	8,524	11	5	6	86	45	41	4	3	1
สุโขทัย	88	262	161	101	231	145	86	10	3	7	21	13	8	-	-	-
พิษณุโลก	547	1,640	1,002	638	1,498	922	576	56	29	27	85	51	34	1	-	1
พิจิตร	177	569	345	224	468	293	175	38	20	18	63	32	31	-	-	-
เพชรบูรณ์	211	2,504	1,395	1,109	2,272	1,278	994	84	34	50	146	81	65	2	2	-
ภาคตะวันออกเฉียงเหนือ	2,037	11,328	6,617	4,711	7,365	4,436	2,929	868	389	479	2,849	1,586	1,263	246	206	40
นครราชสีมา	991	6,115	3,479	2,636	4,051	2,333	1,718	280	147	133	1,736	955	781	48	44	4
บุรีรัมย์	116	446	257	189	253	159	94	46	17	29	140	78	62	7	3	4
สุรินทร์	60	247	143	104	120	82	38	8	3	5	117	58	59	2	-	2
ศรีสะเกษ	46	183	108	75	97	64	33	11	5	6	75	39	36	-	-	-
อุบลราชธานี	105	365	199	166	166	113	53	138	52	86	53	32	21	8	2	6
ยโสธร	15	36	17	19	26	16	10	7	-	7	3	1	2	-	-	-
ชัยภูมิ	66	369	265	104	125	84	41	30	17	13	100	56	44	114	108	6
อำนาจเจริญ	12	16	6	10	8	4	4	6	1	5	2	1	1	-	-	-
บึงกาฬ	31	177	132	45	159	123	36	13	5	8	5	4	1	-	-	-
หนองบัวลำภู	27	111	60	51	96	53	43	13	5	8	2	2	-	-	-	-
ขอนแก่น	174	1,684	965	719	1,312	764	548	77	33	44	271	153	118	24	15	9
อุดรธานี	80	558	391	167	345	250	95	45	27	18	165	111	54	3	3	-
เลย	50	188	110	78	114	69	45	53	31	22	19	9	10	2	1	1
หนองคาย	29	97	57	40	76	49	27	18	6	12	3	2	1	-	-	-
มหาสารคาม	46	132	89	43	90	67	23	6	2	4	35	19	16	1	1	-
ร้อยเอ็ด	55	174	103	71	118	76	42	20	5	15	35	21	14	1	1	-
กาฬสินธุ์	39	86	45	41	70	39	31	9	3	6	7	3	4	-	-	-
สกลนคร	39	109	46	63	61	34	27	40	7	33	8	5	3	-	-	-

ภาค/จังหวัด	มติ ครม. 3 ต.ค. 66															
	นายจ้าง	รวมทั้งสิ้น			เมียนมา			ลาว			กัมพูชา			เวียดนาม		
		รวม	ชาย	หญิง	รวม	ชาย	หญิง	รวม	ชาย	หญิง	รวม	ชาย	หญิง	รวม	ชาย	หญิง
นครพนม	40	198	123	75	52	40	12	38	18	20	72	37	35	36	28	8
มุกดาหาร	16	37	22	15	26	17	9	10	5	5	1	-	1	-	-	-
ภาคใต้	26,699	113,546	69,121	44,425	105,411	64,442	40,969	5,608	3,125	2,483	2,324	1,437	887	203	117	86
นครศรีธรรมราช	1,655	5,274	3,340	1,934	3,897	2,524	1,373	1,150	669	481	224	145	79	3	2	1
กระบี่	875	3,575	2,275	1,300	3,348	2,139	1,209	188	111	77	39	25	14	-	-	-
พังงา	1,453	4,066	2,471	1,595	3,900	2,383	1,517	154	81	73	12	7	5	-	-	-
ภูเก็ต	4,689	30,236	18,331	11,905	29,572	17,994	11,578	372	174	198	114	69	45	178	94	84
สุราษฎร์ธานี	8,189	33,990	20,541	13,449	30,921	18,748	12,173	2,289	1,317	972	763	459	304	17	17	-
ระนอง	2,416	6,485	3,637	2,848	6,411	3,598	2,813	68	35	33	3	2	1	3	2	1
ชุมพร	4,456	12,395	7,796	4,599	11,306	7,167	4,139	818	437	381	271	192	79	-	-	-
สงขลา	1,903	11,643	7,052	4,591	10,839	6,579	4,260	359	188	171	443	283	160	2	2	-
สตูล	145	617	360	257	562	327	235	24	13	11	31	20	11	-	-	-
ตรัง	284	2,256	1,285	971	2,154	1,226	928	78	46	32	24	13	11	-	-	-
พัทลุง	91	460	311	149	381	269	112	58	31	27	21	11	10	-	-	-
ปัตตานี	286	1,210	798	412	884	625	259	25	15	10	301	158	143	-	-	-
ยะลา	176	1,083	754	329	997	699	298	16	7	9	70	48	22	-	-	-
นราธิวาส	81	256	170	86	239	164	75	9	1	8	8	5	3	-	-	-

ที่มา : ระบบสารสนเทศแรงงานต่างด้าว

ศูนย์เทคโนโลยีสารสนเทศและการสื่อสาร

ตารางที่ 11 จำนวนคนต่างด้าวมาตรา 59 (ทั่วไป) ที่ได้รับอนุญาตคงเหลือทั่วราชอาณาจักร

จำแนกตามหมวดอาชีพและสัญชาติ

ข้อมูล ณ เดือน พฤศจิกายน 2567

หน่วยนับ : ตำแหน่ง

หมวดอาชีพ	รวม (ตำแหน่ง)	สัญชาติ								
		ฟิลิปปินส์	เมียนมา	มาเลเซีย	อินโดนีเซีย	สิงคโปร์	เวียดนาม	กัมพูชา	ลาว	บรูไน
รวมทั้งสิ้น	31,710	20,099	4,058	2,362	1,710	1,335	1,326	532	274	14
1 ผู้บัญญัติกฎหมาย ข้าราชการระดับอาวุโส, ผู้จัดการ	8,552	2,104	1,731	1,815	848	1,005	727	174	143	5
2 ผู้ประกอบวิชาชีพด้านต่าง ๆ	19,714	16,406	1,649	351	390	238	340	253	83	4
3 ช่างเทคนิคและผู้ปฏิบัติงานที่เกี่ยวข้อง	1,494	721	241	104	128	51	186	41	18	4
4 เสมียน เจ้าหน้าที่	803	531	141	24	28	15	26	16	22	-
5 พนักงานบริการ พนักงานขายในร้านค้าและตลาด	269	111	70	36	20	11	13	5	3	-
6 ผู้ปฏิบัติงานฝีมือด้านการเกษตรและประมง (แปรรูปขั้นพื้นฐาน)	5	-	2	-	-	1	-	2	-	-
7 ผู้ปฏิบัติงานโดยใช้ฝีมือในธุรกิจต่าง ๆ	96	15	27	12	9	2	27	2	2	-
8 ผู้ปฏิบัติงานในโรงงาน ผู้ควบคุมเครื่องจักรและผู้ปฏิบัติงานด้านการประกอบ	92	30	24	17	6	2	7	4	1	1
9 อาชีพงานพื้นฐาน	33	5	24	-	-	-	-	3	1	-
T ผู้ฝึกงาน	637	173	149	-	281	1	-	32	1	-
X ผู้ปฏิบัติงานซึ่งมีอาจจัดประเภทอาชีพได้	15	3	-	3	-	9	-	-	-	-

ตารางที่ 12 จำนวนคนต่างด้าวมาตรา 59 (ทั่วไป) ที่ได้รับอนุญาตคงเหลือที่ราชอาณาจักร

จำแนกตามประเภทอาชีพและสัญชาติ

ข้อมูล ณ เดือน พฤศจิกายน 2567

หน่วยนับ : ตำแหน่ง

ประเภทอาชีพ	รวม (ตำแหน่ง)	สัญชาติ								
		ฟิลิปปินส์	เมียนมา	มาเลเซีย	อินโดนีเซีย	สิงคโปร์	เวียดนาม	กัมพูชา	ลาว	บรูไน
รวมทั้งสิ้น	31,710	20,099	4,058	2,362	1,710	1,335	1,326	532	274	14
ผู้ประกอบการวิชาชีพด้านการสอน	16,069	14,958	497	138	209	123	91	33	17	3
ผู้จัดการบริษัท, เจ้าหน้าที่บริหารของหน่วยงานเอกชน	7,923	1,997	1,440	1,752	789	972	676	164	128	5
ผู้ประกอบการวิชาชีพด้านอื่น ๆ	2,951	1,293	887	126	127	87	196	180	54	1
เสมียนสำนักงาน, เจ้าหน้าที่ประจำสำนักงาน	754	500	130	22	28	15	23	14	22	-
ผู้ปฏิบัติงานเทคนิคที่เกี่ยวข้องอื่น ๆ	673	345	119	50	23	38	63	21	13	1
ผู้ประกอบการวิชาชีพด้านฟิสิกส์ คณิตศาสตร์ และวิศวกรรมศาสตร์	644	145	250	85	52	26	51	25	10	-
ฝึกงาน	637	173	149	-	281	1	-	32	1	-
ผู้ปฏิบัติงานเทคนิคที่เกี่ยวข้องกับวิทยาศาสตร์กายภาพและวิศวกรรมศาสตร์	492	86	109	49	98	12	117	16	3	2
ผู้จัดการทั่วไป	330	73	62	56	53	22	44	6	14	-
ผู้บัญญัติกฎหมาย และข้าราชการระดับอาวุโส	299	34	229	7	6	11	7	4	1	-
อาชีพอื่น ๆ	938	495	186	77	44	28	58	37	11	2

หมายเหตุ : อาชีพอื่น ๆ หมายถึง ประเภทอาชีพอื่น ๆ ที่มีจำนวนคนต่างด้าวทำงานในแต่ละตำแหน่งน้อยกว่าตำแหน่งงานใน 10 อันดับแรก

ตารางที่ 13 จำนวนคนต่างด้าวมาตรา 59 (ทั่วไป) ที่ได้รับอนุญาตคงเหลือที่ราชอาณาจักร

จำแนกตามหมวดอุตสาหกรรมและสัญชาติ

ข้อมูล ณ เดือน พฤศจิกายน 2567

หน่วยนับ : ตำแหน่ง

หมวดอุตสาหกรรม	รวม (ตำแหน่ง)	สัญชาติ								
		ฟิลิปปินส์	เมียนมา	มาเลเซีย	อินโดนีเซีย	สิงคโปร์	เวียดนาม	กัมพูชา	ลาว	บรูไน
รวมทั้งสิ้น	31,710	20,099	4,058	2,362	1,710	1,335	1,326	532	274	14
A เกษตรกรรม การล่าสัตว์และการป่าไม้	95	17	18	27	11	12	5	3	2	-
B การประมง	10	1	1	3	-	-	1	4	-	-
C การทำเหมืองแร่และเหมืองหิน	168	33	31	66	19	14	3	-	2	-
D การผลิต	2,420	592	504	562	203	267	176	72	39	5
E การไฟฟ้า ก๊าซและการประปา	32	6	11	6	2	4	1	1	1	-
F การก่อสร้าง	653	170	215	136	46	45	4	27	9	1
G การขายส่ง การขายปลีก การซ่อมแซมยานยนต์ จักรยานยนต์ ฯ	1,873	434	455	429	96	217	146	53	42	1
H โรงแรมและภัตตาคาร	2,368	1,260	384	151	372	87	56	21	37	-
I การขนส่ง สถานที่เก็บสินค้าและการคมนาคม	624	122	196	117	25	74	58	15	17	-
J ดักกลางทางการเงิน	414	68	67	142	18	72	33	9	4	1
K บริการด้านอสังหาริมทรัพย์ การให้เช่าและบริการทางธุรกิจ	3,817	1,079	679	456	576	271	597	87	71	1
L บริหารราชการและป้องกันประเทศ รวมทั้งการประกันสังคมภาคบังคับ	226	91	36	18	37	9	29	6	-	-
M การศึกษา	16,776	15,465	603	150	232	140	109	49	25	3
N การบริการด้านสุขภาพและงานสังคมสงเคราะห์	1,092	347	481	23	15	25	32	158	11	-
O บริการชุมชน สังคมและบริการส่วนบุคคลอื่นๆ	947	374	264	65	49	86	74	22	11	2
P ลูกจ้างในครัวเรือนส่วนบุคคล	8	1	5	-	-	-	-	-	2	-
Q องค์การระหว่างประเทศและองค์กรต่างประเทศอื่นๆ และสมาชิก	152	32	100	2	9	4	-	4	1	-
Z กิจการ อื่นๆ	35	7	8	9	-	8	2	1	-	-

ตารางที่ 14 จำนวนคนต่างด้าวมาตรา 59 (ทั่วไป) ที่ได้รับอนุญาตคงเหลือที่ราชอาณาจักร

จำแนกตามประเภทกิจการ และสัญชาติ

ข้อมูล ณ เดือน พฤศจิกายน

2567

หน่วยนับ : ตำแหน่ง

ประเภทกิจการ	รวม (ตำแหน่ง)	สัญชาติ								
		ฟิลิปปินส์	เมียนมา	มาเลเซีย	อินโดนีเซีย	สิงคโปร์	เวียดนาม	กัมพูชา	ลาว	บรูไน
รวมทั้งสิ้น	31,710	20,099	4,058	2,362	1,710	1,335	1,326	532	274	14
การศึกษา	16,776	15,465	603	150	232	140	109	49	25	3
กิจกรรมด้านธุรกิจอื่น ๆ	2,578	629	434	316	530	123	435	55	55	1
โรงแรมและภัตตาคาร	2,368	1,260	384	151	372	87	56	21	37	-
การขายส่งและการค้าเพื่อค้าขายหน้า ยกเว้นยานยนต์ และรถจักรยานยนต์	1,098	233	262	279	56	128	84	38	17	1
งานด้านสุขภาพและงานสังคมสงเคราะห์	1,092	347	481	23	15	25	32	158	11	-
การก่อสร้าง	653	170	215	136	46	45	4	27	9	1
การขายปลีก ยกเว้นยานยนต์และรถจักรยานยนต์ รวมทั้ง การซ่อมแซมของใช้ส่วนบุคคลและของใช้ในครัวเรือน	611	166	154	106	32	68	56	10	19	-
กิจกรรมด้านคอมพิวเตอร์และกิจกรรมที่เกี่ยวข้อง	611	180	126	58	27	41	145	26	8	-
กิจกรรมด้านอสังหาริมทรัพย์	471	233	65	64	16	69	13	6	5	-
กิจกรรมขององค์กรสมาชิก ซึ่งมีได้จัดประเภทไว้ในที่อื่น	466	151	185	23	23	39	25	16	4	-
กิจการอื่นๆ	4,986	1,265	1,149	1,056	361	570	367	126	84	8

หมายเหตุ : กิจการอื่นๆ หมายถึง ประเภทกิจการอื่นๆที่มีจำนวนคนต่างด้าวทำงานในแต่ละตำแหน่งน้อยกว่าตำแหน่งงานใน 10 อันดับแรก

ตารางที่ 15 จำนวนคนต่างด้าวมาตรา 62 (ประเภทส่งเสริมการลงทุน) ที่ได้รับอนุญาตทำงานคงเหลือที่ราชอาณาจักร

จำแนกตามหมวดอาชีพ และสัญชาติ

ข้อมูล ณ เดือน พฤศจิกายน 2567

หน่วยนับ : ตำแหน่ง

หมวดอาชีพ	รวม (ตำแหน่ง)	สัญชาติ								
		ฟิลิปปินส์	อินโดนีเซีย	มาเลเซีย	เมียนมา	เวียดนาม	สิงคโปร์	กัมพูชา	ลาว	บรูไน
รวมทั้งสิ้น	6,154	1,569	1,250	1,065	1,005	698	451	74	32	10
1 ผู้บัญญัติกฎหมาย ข้าราชการระดับอาวุโส, ผู้จัดการ	2,028	492	208	662	203	104	334	8	11	6
2 ผู้ประกอบวิชาชีพด้านต่าง ๆ	1,712	477	293	175	441	233	51	34	6	2
3 ช่างเทคนิคและผู้ปฏิบัติงานที่เกี่ยวข้อง	1,686	413	535	145	296	219	39	26	11	2
4 เสมียน เจ้าหน้าที่	513	115	168	42	43	125	17	3	-	-
5 พนักงานบริการ พนักงานขายในร้านค้าและตลาด	23	7	3	3	2	6	1	-	1	-
6 ผู้ปฏิบัติงานฝีมือด้านการเกษตรและประมง (แปรรูปขั้นพื้นฐาน)	1	1	-	-	-	-	-	-	-	-
7 ผู้ปฏิบัติงานโดยใช้ฝีมือในธุรกิจต่าง ๆ	79	28	15	12	12	3	6	3	-	-
8 ผู้ปฏิบัติงานในโรงงาน ผู้ควบคุมเครื่องจักรและผู้ปฏิบัติงานด้านการประกอบ	106	36	28	24	8	8	2	-	-	-
9 อาชีพงานพื้นฐาน	3	-	-	-	-	-	-	-	3	-
T ผู้ฝึกงาน	-	-	-	-	-	-	-	-	-	-
X ผู้ปฏิบัติงานซึ่งมีอาจจัดประเภทอาชีพได้	3	-	-	2	-	-	1	-	-	-

ตารางที่ 16 จำนวนคนต่างด้าวมาตรา 62 (ประเภทส่งเสริมการลงทุน) ที่ได้รับอนุญาตทำงานคงเหลือทั่วราชอาณาจักร

จำแนกตามประเภทอาชีพ และสัญชาติ

ข้อมูล ณ เดือน พฤศจิกายน 2567

หน่วยนับ : ตำแหน่ง

ประเภทอาชีพ	รวม (ตำแหน่ง)	สัญชาติ								
		ฟิลิปปินส์	อินโดนีเซีย	มาเลเซีย	เมียนมา	เวียดนาม	สิงคโปร์	กัมพูชา	ลาว	บรูไน
รวมทั้งสิ้น	6,154	1,569	1,250	1,065	1,005	698	451	74	32	10
ผู้จัดการบริษัท, เจ้าหน้าที่บริหารของหน่วยงานเอกชน	1,951	475	197	631	197	101	326	8	10	6
ผู้ประกอบการวิชาชีพด้านฟิสิกส์ คณิตศาสตร์ และ วิศวกรรมศาสตร์	1,184	336	194	110	338	147	25	29	4	1
ผู้ปฏิบัติงานเทคนิคที่เกี่ยวข้องกับวิทยาศาสตร์กายภาพ และวิศวกรรมศาสตร์	1,170	305	372	99	246	93	27	17	10	1
ผู้ประกอบการวิชาชีพด้านอื่น ๆ	515	133	98	63	103	86	24	5	2	1
ผู้ปฏิบัติงานเทคนิคที่เกี่ยวข้องอื่น ๆ	513	106	163	46	49	126	12	9	1	1
เจ้าหน้าที่บริการลูกค้า	349	68	135	26	10	108	-	2	-	-
เสมียนสำนักงาน, เจ้าหน้าที่ประจำสำนักงาน	164	47	33	16	33	17	17	1	-	-
ผู้จัดการทั่วไป	77	17	11	31	6	3	8	-	1	-
ผู้ควบคุมเครื่องจักรและผู้ปฏิบัติงานด้านการประกอบ	61	30	9	9	5	6	2	-	-	-
ผู้ปฏิบัติงานด้านโลหะ เครื่องจักร และงานอื่นที่เกี่ยวข้อง	57	19	6	11	12	3	4	2	-	-
อาชีพอื่นๆ	113	33	32	23	6	8	6	1	4	-

หมายเหตุ : อาชีพอื่นๆ หมายถึง ประเภทอาชีพอื่นๆที่มีจำนวนคนต่างด้าวทำงานในแต่ละตำแหน่งน้อยกว่าตำแหน่งงานใน 10 อันดับแรก

ตารางที่ 17 จำนวนคนต่างด้าวมาตรา 62 (ประเภทส่งเสริมการลงทุน) ที่ได้รับอนุญาตทำงานคงเหลือทั่วราชอาณาจักร

จำแนกตามหมวดอุตสาหกรรม และสัญชาติ

ข้อมูล ณ เดือน พฤศจิกายน 2567

หน่วยนับ : ตำแหน่ง

หมวดอุตสาหกรรม	รวม (ตำแหน่ง)	สัญชาติ								
		ฟิลิปปินส์	อินโดนีเซีย	มาเลเซีย	เมียนมา	เวียดนาม	สิงคโปร์	กัมพูชา	ลาว	บรูไน
รวมทั้งสิ้น	6,154	1,569	1,250	1,065	1,005	698	451	74	32	10
A เกษตรกรรม การล่าสัตว์และการป่าไม้	20	5	-	4	7	1	3	-	-	-
B การประมง	-	-	-	-	-	-	-	-	-	-
C การทำเหมืองแร่และเหมืองหิน	169	19	32	64	19	26	4	-	-	5
D การผลิต	2,089	717	364	501	168	87	220	17	13	2
E การไฟฟ้า ก๊าซและการประปา	34	9	8	6	2	2	7	-	-	-
F การก่อสร้าง	24	7	3	6	4	-	4	-	-	-
G การขายส่ง การขายปลีก การซ่อมแซมยานยนต์ จักรยานยนต์ ฯ	398	143	37	85	71	18	36	1	7	-
H โรงแรมและภัตตาคาร	95	21	20	24	6	10	13	-	1	-
I การขนส่ง สถานที่เก็บสินค้าและการคมนาคม	610	116	202	81	35	128	42	4	2	-
J ตัวกลางทางการเงิน	275	48	21	29	139	16	17	4	1	-
K บริการด้านอสังหาริมทรัพย์ การให้เช่าและบริการทางธุรกิจ	1,772	337	397	173	439	311	76	31	7	1
L บริหารราชการและป้องกันประเทศ รวมทั้งการประกันสังคมภาคบังคับ	6	2	2	1	-	-	1	-	-	-
M การศึกษา	7	6	-	1	-	-	-	-	-	-
N การบริการด้านสุขภาพและงานสังคมสงเคราะห์	24	12	1	2	8	-	-	1	-	-
O บริการชุมชน สังคมและบริการส่วนบุคคลอื่นๆ	617	125	160	83	105	99	26	16	1	2
P ลูกจ้างในครัวเรือนส่วนบุคคล	-	-	-	-	-	-	-	-	-	-
Q องค์การระหว่างประเทศและองค์กรต่างประเทศอื่นๆ และสมาชิก	4	1	-	-	2	-	1	-	-	-
Z กิจกรรม อื่นๆ	10	1	3	5	-	-	1	-	-	-

ตารางที่ 18 จำนวนคนต่างด้าวมาตรา 62 (ประเภทส่งเสริมการลงทุน) ที่ได้รับอนุญาตทำงานคงเหลือที่ราชอาณาจักร

จำแนกตามประเภทกิจการ และสัญชาติ

ข้อมูล ณ เดือน พฤศจิกายน 2567

หน่วยนับ : ตำแหน่ง

ประเภทกิจการ	รวม (ตำแหน่ง)	สัญชาติ								
		ฟิลิปปินส์	อินโดนีเซีย	มาเลเซีย	เมียนมา	เวียดนาม	สิงคโปร์	กัมพูชา	ลาว	บรูไน
รวมทั้งสิ้น	6,154	1,569	1,250	1,065	1,005	698	451	74	32	10
กิจกรรมด้านธุรกิจอื่น ๆ	994	167	306	87	154	219	42	13	5	1
กิจกรรมด้านคอมพิวเตอร์และกิจการที่เกี่ยวข้อง	682	147	61	73	272	83	26	18	2	-
การไปรษณีย์และการโทรคมนาคม	515	106	164	65	22	124	31	1	2	-
การผลิตผลิตภัณฑ์ที่ทำจากโลหะประดิษฐ์ ยกเว้นเครื่องจักรและอุปกรณ์	434	128	220	29	17	6	31	3	-	-
การขนส่งและการค้าเพื่อค่านายหน้า ยกเว้นยานยนต์และรถจักรยานยนต์	324	126	34	56	62	14	24	1	7	-
กิจกรรมขององค์กรสมาชิก ซึ่งมีได้จัดประเภทไว้ในที่อื่น	299	100	30	39	80	17	18	12	1	2
การผลิตอุปกรณ์และเครื่องอุปกรณวิทย์ โทรทัศน์ และการสื่อสาร	283	159	6	77	17	2	20	-	2	-
กิจกรรมด้านการบริการอื่น ๆ	280	13	120	34	21	82	6	4	-	-
กิจกรรมที่ช่วยเสริมการเป็นตัวกลางทางการเงิน	266	48	21	28	131	16	17	4	1	-
การผลิตเฟอร์นิเจอร์ รวมทั้งการผลิตซึ่งมีได้จัดประเภทไว้ในที่อื่น	259	93	7	71	34	6	44	2	2	-
กิจการอื่นๆ	1,818	482	281	506	195	129	192	16	10	7

หมายเหตุ : กิจการอื่นๆ หมายถึง ประเภทกิจการอื่น ๆ ที่มีจำนวนคนต่างด้าวทำงานในแต่ละตำแหน่งน้อยกว่าตำแหน่งงานใน 10 อันดับแรก

ตารางที่ 19 จำนวนคนต่างด้าวมาตรา 59 นำเข้าตาม MOU (เมียนมา ลาว กัมพูชา เวียดนาม) คงเหลือที่วราชาอาณาจักร

จำแนกตามประเภทกิจการ 25 กิจการ ข้อมูล ณ เดือน พฤศจิกายน 2567

หน่วยนับ : คน / ตำแหน่ง

ลำดับที่	ประเภทกิจการ	นายจ้าง	รวมทั้งสิ้น	เมียนมา			ลาว			กัมพูชา			เวียดนาม		
				รวม	ชาย	หญิง	รวม	ชาย	หญิง	รวม	ชาย	หญิง	รวม	ชาย	หญิง
1	กิจการประมง	464	2,624	24	22	2	468	314	154	2,132	2,097	35	-	-	-
2	กิจการเกษตรและปศุสัตว์	10,919	37,524	4,356	2,772	1,584	19,859	11,183	8,676	13,309	7,341	5,968	-	-	-
3	กิจการก่อสร้าง	10,982	117,487	58,376	47,482	10,894	10,076	6,212	3,864	49,035	28,501	20,534	-	-	-
4	กิจการต่อเนื่องประมงทะเล	242	5,936	4,311	1,561	2,750	198	87	111	1,427	633	794	-	-	-
5	กิจการต่อเนื่องการเกษตร	4,242	89,126	46,042	23,953	22,089	11,772	6,258	5,514	31,312	16,801	14,511	-	-	-
6	กิจการต่อเนื่องปศุสัตว์	815	38,654	26,061	12,099	13,962	2,888	1,557	1,331	9,705	5,174	4,531	-	-	-
7	กิจการรีไซเคิล วัสดุของเก่า คัดแยกขยะ	1,152	7,080	2,864	2,235	629	1,478	890	588	2,738	1,505	1,233	-	-	-
8	กิจการเหมืองแร่และเหมืองหิน	71	351	141	131	10	80	68	12	130	101	29	-	-	-
9	กิจการผลิตหรือจำหน่ายผลิตภัณฑ์เกี่ยวกับโลหะ	2,786	21,596	9,680	7,839	1,841	5,572	3,675	1,897	6,344	3,965	2,379	-	-	-
10	กิจการผลิตหรือจำหน่ายอาหารและเครื่องดื่ม	19,631	78,859	12,443	6,954	5,489	54,408	21,736	32,672	12,008	5,697	6,311	-	-	-
11	กิจการผลิตหรือจำหน่ายผลิตภัณฑ์จากดิน	82	1,110	265	183	82	396	216	180	449	239	210	-	-	-
12	กิจการผลิตหรือจำหน่ายวัสดุก่อสร้าง	1,223	8,170	4,009	3,498	511	1,857	1,203	654	2,304	1,361	943	-	-	-
13	กิจการแปรรูปหิน	86	1,689	1,161	894	267	144	80	64	384	236	148	-	-	-
14	กิจการผลิตหรือจำหน่ายเสื้อผ้าสำเร็จรูป ฯ	3,828	26,501	15,388	4,487	10,901	8,145	3,186	4,959	2,968	1,416	1,552	-	-	-
15	กิจการผลิตหรือจำหน่ายผลิตภัณฑ์พลาสติก ฯ	2,191	26,268	13,831	8,301	5,530	5,353	2,840	2,513	7,084	3,824	3,260	-	-	-
16	กิจการผลิตหรือจำหน่ายผลิตภัณฑ์กระดาษ	657	4,248	2,283	1,666	617	1,086	589	497	879	488	391	-	-	-
17	กิจการผลิตหรือจำหน่ายผลิตภัณฑ์อิเล็กทรอนิกส์ ฯ	1,643	33,799	24,791	10,802	13,989	2,724	1,563	1,161	6,284	3,579	2,705	-	-	-
18	กิจการขนถ่ายสินค้าทางบก น้ำ คลังสินค้า	583	6,392	4,221	3,261	960	685	466	219	1,486	983	503	-	-	-
19	กิจการค้าส่ง ค้าปลีก แผงลอยในตลาด ฯ	9,323	23,915	4,318	2,771	1,547	11,818	5,607	6,211	7,779	4,011	3,768	-	-	-
20	กิจการผู้ซ่อมรถ ล้าง ซัดฉีด	699	2,781	809	708	101	1,660	1,092	568	312	201	111	-	-	-
21	กิจการสถานีบริการน้ำมัน แก๊ส เชื้อเพลิง	714	4,710	427	299	128	3,901	2,293	1,608	382	229	153	-	-	-
22	กิจการสถานศึกษา มูลนิธิ สมาคม สถานพยาบาล	325	828	51	20	31	606	186	420	171	69	102	-	-	-
23	กิจการให้บริการต่างๆ ยกเว้นกิจการรับเหมามา	10,600	59,634	20,238	12,724	7,514	26,366	11,591	14,775	13,030	7,376	5,654	-	-	-
24	กิจการแปรรูปสัตว์น้ำ	265	11,565	10,860	3,707	7,153	228	102	126	477	225	252	-	-	-
25	งานบ้าน	19,833	23,585	281	68	213	20,817	2,294	18,523	2,487	555	1,932	-	-	-
รวมทั้งสิ้น		103,356	634,432	267,231	158,437	108,794	192,585	85,288	107,297	174,616	96,607	78,009	-	-	-

ที่มา : ระบบสารสนเทศแรงงานต่างด้าว

ศูนย์เทคโนโลยีสารสนเทศและการสื่อสาร

ตารางที่ 20 จำนวนคนต่างด้าวมาตรา 59 นำเข้าตาม MOU (เมียนมา ลาว กัมพูชา เวียดนาม) คงเหลือที่ราชอาณาจักร
 จำแนกตามหมวดอุตสาหกรรม และประเภทกิจการ ข้อมูล ณ เดือน พฤศจิกายน 2567

หน่วยนับ : คน / ตำแหน่ง

ประเภทกิจการ	นายจ้าง	รวมทั้งสิ้น	เมียนมา			ลาว			กัมพูชา			เวียดนาม		
			รวม	ชาย	หญิง	รวม	ชาย	หญิง	รวม	ชาย	หญิง	รวม	ชาย	หญิง
รวม	103,356	634,432	267,231	158,437	108,794	192,585	85,288	107,297	174,616	96,607	78,009	-	-	-
A เกษตรกรรม การล่าสัตว์และการป่าไม้	10,919	37,524	4,356	2,772	1,584	19,859	11,183	8,676	13,309	7,341	5,968	-	-	-
กิจการเกษตรและปศุสัตว์	10,919	37,524	4,356	2,772	1,584	19,859	11,183	8,676	13,309	7,341	5,968	-	-	-
B การประมง	464	2,624	24	22	2	468	314	154	2,132	2,097	35	-	-	-
กิจการประมง	464	2,624	24	22	2	468	314	154	2,132	2,097	35	-	-	-
C การทำเหมืองแร่และเหมืองหิน	71	351	141	131	10	80	68	12	130	101	29	-	-	-
กิจการเหมืองแร่และเหมืองหิน	71	351	141	131	10	80	68	12	130	101	29	-	-	-
D การผลิต	16,426	254,146	151,866	73,386	78,480	36,269	18,571	17,698	66,011	35,481	30,530	-	-	-
กิจการต่อเนื่องประมงทะเล	242	5,936	4,311	1,561	2,750	198	87	111	1,427	633	794	-	-	-
กิจการต่อเนื่องการเกษตร	4,242	89,126	46,042	23,953	22,089	11,772	6,258	5,514	31,312	16,801	14,511	-	-	-
กิจการต่อเนื่องปศุสัตว์	815	38,654	26,061	12,099	13,962	2,888	1,557	1,331	9,705	5,174	4,531	-	-	-
กิจการแปรรูปสัตว์น้ำ	265	11,565	10,860	3,707	7,153	228	102	126	477	225	252	-	-	-
กิจการรีไซเคิล	1,152	7,080	2,864	2,235	629	1,478	890	588	2,738	1,505	1,233	-	-	-
กิจการผลิตหรือจำหน่ายผลิตภัณฑ์จากดิน	82	1,110	265	183	82	396	216	180	449	239	210	-	-	-
กิจการผลิตหรือจำหน่ายวัสดุก่อสร้าง	1,223	8,170	4,009	3,498	511	1,857	1,203	654	2,304	1,361	943	-	-	-
กิจการแปรรูปหิน	86	1,689	1,161	894	267	144	80	64	384	236	148	-	-	-
กิจการผลิตหรือจำหน่ายเสื้อผ้าสำเร็จรูป ฯ	3,828	26,501	15,388	4,487	10,901	8,145	3,186	4,959	2,968	1,416	1,552	-	-	-
กิจการผลิตหรือจำหน่ายผลิตภัณฑ์พลาสติก ฯ	2,191	26,268	13,831	8,301	5,530	5,353	2,840	2,513	7,084	3,824	3,260	-	-	-
กิจการผลิตหรือจำหน่ายผลิตภัณฑ์กระดาษ	657	4,248	2,283	1,666	617	1,086	589	497	879	488	391	-	-	-
กิจการผลิตหรือจำหน่ายผลิตภัณฑ์อิเล็กทรอนิกส์ ฯ	1,643	33,799	24,791	10,802	13,989	2,724	1,563	1,161	6,284	3,579	2,705	-	-	-
F การก่อสร้าง	10,982	117,487	58,376	47,482	10,894	10,076	6,212	3,864	49,035	28,501	20,534	-	-	-
กิจการก่อสร้าง	10,982	117,487	58,376	47,482	10,894	10,076	6,212	3,864	49,035	28,501	20,534	-	-	-
G การขายส่ง การขายปลีก การซ่อมแซมยานยนต์ จักรยานยนต์	31,740	124,370	26,441	17,564	8,877	71,798	31,018	40,780	26,131	13,673	12,458	-	-	-
กิจการผลิตหรือจำหน่ายผลิตภัณฑ์เกี่ยวกับโลหะ	2,786	21,596	9,680	7,839	1,841	5,572	3,675	1,897	6,344	3,965	2,379	-	-	-

ประเภทกิจการ	นายจ้าง	รวมทั้งสิ้น	เมียนมา			ลาว			กัมพูชา			เวียดนาม		
			รวม	ชาย	หญิง	รวม	ชาย	หญิง	รวม	ชาย	หญิง	รวม	ชาย	หญิง
กิจการผลิตหรือจำหน่ายอาหารและเครื่องดื่ม	19,631	78,859	12,443	6,954	5,489	54,408	21,736	32,672	12,008	5,697	6,311	-	-	-
กิจการค้าส่ง ค้าปลีก แผงลอยในตลาด ฯ	9,323	23,915	4,318	2,771	1,547	11,818	5,607	6,211	7,779	4,011	3,768	-	-	-
I การขนส่ง สถานที่เก็บสินค้าและการคมนาคม	583	6,392	4,221	3,261	960	685	466	219	1,486	983	503	-	-	-
กิจการขนถ่ายสินค้าทางบก น้ำ คลังสินค้า	583	6,392	4,221	3,261	960	685	466	219	1,486	983	503	-	-	-
K บริการด้านอสังหาริมทรัพย์ การให้เช่าและบริการทางธุรกิจ	1,413	7,491	1,236	1,007	229	5,561	3,385	2,176	694	430	264	-	-	-
กิจการเช่าซื้อรถ ล้าง ซักซั๊ด	699	2,781	809	708	101	1,660	1,092	568	312	201	111	-	-	-
กิจการสถานีบริการน้ำมัน แก๊ส เชื้อเพลิง	714	4,710	427	299	128	3,901	2,293	1,608	382	229	153	-	-	-
N การบริการด้านสุขภาพและงานสังคมสงเคราะห์	325	828	51	20	31	606	186	420	171	69	102	-	-	-
กิจการสถานศึกษา มูลนิธิ สมาคม สถานพยาบาล	325	828	51	20	31	606	186	420	171	69	102	-	-	-
O บริการชุมชน สังคมและบริการส่วนบุคคลอื่นๆ	10,600	59,634	20,238	12,724	7,514	26,366	11,591	14,775	13,030	7,376	5,654	-	-	-
กิจการให้บริการต่างๆ ยกเว้นกิจการรับเหมาฯ	10,600	59,634	20,238	12,724	7,514	26,366	11,591	14,775	13,030	7,376	5,654	-	-	-
P ลูกจ้างในครัวเรือนส่วนบุคคล	19,833	23,585	281	68	213	20,817	2,294	18,523	2,487	555	1,932	-	-	-
งานบ้าน	19,833	23,585	281	68	213	20,817	2,294	18,523	2,487	555	1,932	-	-	-

ที่มา : ระบบสารสนเทศแรงงานต่างด้าว

ศูนย์เทคโนโลยีสารสนเทศและการสื่อสาร

ตารางที่ 21 จำนวนคนต่างด้าวมาตรา 64 (คนต่างด้าวที่เข้ามาทำงานในลักษณะไป-กลับ หรือตามฤดูกาล) คงเหลือที่วราชนาจักร

จำแนกตามประเภทกิจการ 24 กิจการ ข้อมูล ณ เดือน พฤศจิกายน 2567

หน่วยนับ : คน / ตำแหน่ง

ลำดับที่	ประเภทกิจการ	นายจ้าง	รวมทั้งสิ้น	เมียนมา			ลาว			กัมพูชา		
				รวม	ชาย	หญิง	รวม	ชาย	หญิง	รวม	ชาย	หญิง
1	กิจการประมง	-	-	-	-	-	-	-	-	-	-	-
2	กิจการเกษตรและปศุสัตว์	3,302	17,371	87	64	23	-	-	-	17,284	9,554	7,730
3	กิจการก่อสร้าง	619	3,820	263	240	23	-	-	-	3,557	2,175	1,382
4	กิจการต่อเนื่องประมงทะเล	61	311	311	184	127	-	-	-	-	-	-
5	กิจการต่อเนื่องการเกษตร	216	2,281	37	27	10	-	-	-	2,244	1,248	996
6	กิจการต่อเนื่องปศุสัตว์	7	17	-	-	-	-	-	-	17	13	4
7	กิจการรีไซเคิล วัสดุของเก่า คัดแยกขยะ	35	191	26	19	7	-	-	-	165	92	73
8	กิจการเหมืองแร่และเหมืองหิน	4	6	2	1	1	-	-	-	4	2	2
9	กิจการผลิตหรือจำหน่ายผลิตภัณฑ์เกี่ยวกับโลหะ	19	102	16	16	-	-	-	-	86	55	31
10	กิจการผลิตหรือจำหน่ายอาหารและเครื่องดื่ม	244	834	162	76	86	-	-	-	672	282	390
11	กิจการผลิตหรือจำหน่ายผลิตภัณฑ์จากดิน	3	463	463	81	382	-	-	-	-	-	-
12	กิจการผลิตหรือจำหน่ายวัสดุก่อสร้าง	49	160	16	15	1	-	-	-	144	86	58
13	กิจการแปรรูปหิน	5	246	228	2	226	-	-	-	18	15	3
14	กิจการผลิตหรือจำหน่ายเสื้อผ้าสำเร็จรูป ฯ	71	4,224	3,908	827	3,081	-	-	-	316	140	176
15	กิจการผลิตหรือจำหน่ายผลิตภัณฑ์พลาสติก ฯ	14	237	127	60	67	-	-	-	110	63	47
16	กิจการผลิตหรือจำหน่ายผลิตภัณฑ์กระดาษ	-	-	-	-	-	-	-	-	-	-	-
17	กิจการผลิตหรือจำหน่ายผลิตภัณฑ์อิเล็กทรอนิกส์ ฯ	20	786	682	231	451	-	-	-	104	53	51
18	กิจการขนถ่ายสินค้าทางบก น้ำ คลังสินค้า	8	21	13	8	5	-	-	-	8	7	1
19	กิจการค้าส่ง ค้าปลีก แผงลอยในตลาด ฯ	326	1,160	105	55	50	-	-	-	1,055	566	489
20	กิจการชื้อซ่อมรถ ล้าง อัดฉีด	15	30	8	8	-	-	-	-	22	16	6
21	กิจการสถานีบริการน้ำมัน แก๊ส เชื้อเพลิง	20	70	4	4	-	-	-	-	66	44	22

ลำดับที่	ประเภทกิจการ	นายจ้าง	รวมทั้งสิ้น	เมียนมา			ลาว			กัมพูชา		
				รวม	ชาย	หญิง	รวม	ชาย	หญิง	รวม	ชาย	หญิง
22	กิจการสถานศึกษา มูลนิธิ สมาคม สถานพยาบาล	2	2	2	1	1	-	-	-	-	-	-
23	กิจการให้บริการต่างๆ ยกเว้นกิจการรับเหมาก่อสร้าง	909	6,545	274	124	150	-	-	-	6,271	3,444	2,827
24	กิจการแปรรูปสัตว์น้ำ	79	549	492	176	316	-	-	-	57	32	25
25	งานบ้าน	200	285	32	8	24	-	-	-	253	62	191
รวมทั้งสิ้น		6,228	39,711	7,258	2,227	5,031	-	-	-	32,453	17,949	14,504

หมายเหตุ : ประเทศที่มีชายแดนติดกับประเทศไทย ได้แก่ เมียนมา ลาว กัมพูชา และมาเลเซีย

ที่มา : ระบบสารสนเทศแรงงานต่างด้าว

ศูนย์เทคโนโลยีสารสนเทศและการสื่อสาร

ตารางที่ 22 จำนวนคนต่างด้าวมาตรา 64 (คนต่างด้าวที่เข้ามาทำงานในลักษณะไป-กลับ หรือตามฤดูกาล) คงเหลือที่วราชอาณาจักร

จำแนกตามหมวดอุตสาหกรรม และประเภทกิจการ ข้อมูล ณ เดือน พฤศจิกายน 2567

หน่วยนับ : คน / ตำแหน่ง

ประเภทกิจการ	นายจ้าง	รวมทั้งสิ้น	เมียนมา			ลาว			กัมพูชา		
			รวม	ชาย	หญิง	รวม	ชาย	หญิง	รวม	ชาย	หญิง
รวม	6,228	39,711	7,258	2,227	5,031	-	-	-	32,453	17,949	14,504
A เกษตรกรรม การล่าสัตว์และการป่าไม้	3,302	17,371	87	64	23	-	-	-	17,284	9,554	7,730
กิจการเกษตรและปศุสัตว์	3,302	17,371	87	64	23	-	-	-	17,284	9,554	7,730
B การประมง	-	-	-	-	-	-	-	-	-	-	-
กิจการประมง	-	-	-	-	-	-	-	-	-	-	-
C การทำเหมืองแร่และเหมืองหิน	4	6	2	1	1	-	-	-	4	2	2
กิจการเหมืองแร่และเหมืองหิน	4	6	2	1	1	-	-	-	4	2	2
D การผลิต	560	9,465	6,290	1,622	4,668	-	-	-	3,175	1,742	1,433
กิจการต่อเนื่องประมงทะเล	61	311	311	184	127	-	-	-	-	-	-
กิจการต่อเนื่องการเกษตร	216	2,281	37	27	10	-	-	-	2,244	1,248	996
กิจการต่อเนื่องปศุสัตว์	7	17	-	-	-	-	-	-	17	13	4
กิจการแปรรูปสัตว์น้ำ	79	549	492	176	316	-	-	-	57	32	25
กิจการรีไซเคิล	35	191	26	19	7	-	-	-	165	92	73
กิจการผลิตหรือจำหน่ายผลิตภัณฑ์จากดิน	3	463	463	81	382	-	-	-	-	-	-
กิจการผลิตหรือจำหน่ายวัสดุก่อสร้าง	49	160	16	15	1	-	-	-	144	86	58
กิจการแปรรูปหิน	5	246	228	2	226	-	-	-	18	15	3
กิจการผลิตหรือจำหน่ายเสื้อผ้าสำเร็จรูป ฯ	71	4,224	3,908	827	3,081	-	-	-	316	140	176
กิจการผลิตหรือจำหน่ายผลิตภัณฑ์พลาสติก ฯ	14	237	127	60	67	-	-	-	110	63	47
กิจการผลิตหรือจำหน่ายผลิตภัณฑ์กระดาษ	-	-	-	-	-	-	-	-	-	-	-
กิจการผลิตหรือจำหน่ายผลิตภัณฑ์อิเล็กทรอนิกส์ ฯ	20	786	682	231	451	-	-	-	104	53	51
F การก่อสร้าง	619	3,820	263	240	23	-	-	-	3,557	2,175	1,382
กิจการก่อสร้าง	619	3,820	263	240	23	-	-	-	3,557	2,175	1,382

ประเภทกิจการ	นายจ้าง	รวมทั้งสิ้น	เมียนมา			ลาว			กัมพูชา		
			รวม	ชาย	หญิง	รวม	ชาย	หญิง	รวม	ชาย	หญิง
G การขายส่ง การขายปลีก การซ่อมแซมยานยนต์ จักรยานยนต์	589	2,096	283	147	136	-	-	-	1,813	903	910
กิจการผลิตหรือจำหน่ายผลิตภัณฑ์เกี่ยวกับโลหะ	19	102	16	16	-	-	-	-	86	55	31
กิจการผลิตหรือจำหน่ายอาหารและเครื่องดื่ม	244	834	162	76	86	-	-	-	672	282	390
กิจการค้าส่ง ค้าปลีก แผงลอยในตลาด ฯ	326	1,160	105	55	50	-	-	-	1,055	566	489
I การขนส่ง สถานที่เก็บสินค้าและการคมนาคม	8	21	13	8	5	-	-	-	8	7	1
กิจการขนถ่ายสินค้าทางบก น้ำ คลังสินค้า	8	21	13	8	5	-	-	-	8	7	1
K บริการด้านอสังหาริมทรัพย์ การให้เช่าและบริการทางธุรกิจ	35	100	12	12	-	-	-	-	88	60	28
กิจการซ่อมรถ ล้าง อัดฉีด	15	30	8	8	-	-	-	-	22	16	6
กิจการสถานีบริการน้ำมัน แก๊ส เชื้อเพลิง	20	70	4	4	-	-	-	-	66	44	22
N การบริการด้านสุขภาพและงานสังคมสงเคราะห์	2	2	2	1	1	-	-	-	-	-	-
กิจการสถานศึกษา มูลนิธิ สมาคม สถานพยาบาล	2	2	2	1	1	-	-	-	-	-	-
O บริการชุมชน สังคมและบริการส่วนบุคคลอื่น ๆ	909	6,545	274	124	150	-	-	-	6,271	3,444	2,827
กิจการให้บริการต่างๆ ยกเว้นกิจการรับเหมาฯ	909	6,545	274	124	150	-	-	-	6,271	3,444	2,827
P ลูกจ้างในครัวเรือนส่วนบุคคล	200	285	32	8	24	-	-	-	253	62	191
งานบ้าน	200	285	32	8	24	-	-	-	253	62	191

หมายเหตุ : ประเทศที่มีชายแดนติดกับประเทศไทย ได้แก่ เมียนมา ลาว กัมพูชา และมาเลเซีย

ที่มา : ระบบสารสนเทศแรงงานต่างด้าว

ศูนย์เทคโนโลยีสารสนเทศและการสื่อสาร

ตารางที่ 23 จำนวนคนต่างด้าวมาตรา 63/2 ประเภทนำเข้าตาม มติ ครม. 7 กันยายน 2566 (เมียนมา ลาว กัมพูชา เวียดนาม) คงเหลือที่วราชาอาณาจักร

จำแนกตามประเภทกิจการ 25 กิจการ ข้อมูล ณ เดือน พฤศจิกายน 2567

หน่วยนับ : คน / ตำแหน่ง

ลำดับที่	ประเภทกิจการ	นายจ้าง	รวมทั้งสิ้น	เมียนมา			ลาว			กัมพูชา			เวียดนาม		
				รวม	ชาย	หญิง	รวม	ชาย	หญิง	รวม	ชาย	หญิง	รวม	ชาย	หญิง
1	กิจการประมง	3,466	26,563	21,218	20,880	338	491	460	31	4,853	4,715	138	1	1	-
2	กิจการเกษตรและปศุสัตว์	56,612	190,477	158,278	88,002	70,276	11,786	6,150	5,636	20,402	10,894	9,508	11	5	6
3	กิจการก่อสร้าง	38,682	291,627	217,608	136,380	81,228	4,522	2,513	2,009	69,473	39,489	29,984	24	10	14
4	กิจการต่อเนื่องประมงทะเล	2,227	19,977	18,492	8,433	10,059	176	64	112	1,309	556	753	-	-	-
5	กิจการต่อเนื่องการเกษตร	13,622	147,046	131,725	75,532	56,193	2,755	1,446	1,309	12,562	6,795	5,767	4	3	1
6	กิจการต่อเนื่องปศุสัตว์	2,298	27,730	24,122	13,458	10,664	550	273	277	3,058	1,636	1,422	-	-	-
7	กิจการรีไซเคิล วัสดุของเก่า คัดแยกขยะ	4,083	23,371	19,323	12,156	7,167	675	364	311	3,371	1,809	1,562	2	2	-
8	กิจการเหมืองแร่และเหมืองหิน	208	1,284	1,123	802	321	22	18	4	139	84	55	-	-	-
9	กิจการผลิตหรือจำหน่ายผลิตภัณฑ์เกี่ยวกับโลหะ	7,116	65,991	58,700	41,994	16,706	1,837	1,069	768	5,451	3,284	2,167	3	2	1
10	กิจการผลิตหรือจำหน่ายอาหารและเครื่องดื่ม	38,452	140,150	118,154	59,926	58,228	11,056	3,790	7,266	10,629	4,724	5,905	311	116	195
11	กิจการผลิตหรือจำหน่ายผลิตภัณฑ์จากดิน	571	4,181	3,991	2,389	1,602	50	28	22	140	76	64	-	-	-
12	กิจการผลิตหรือจำหน่ายวัสดุก่อสร้าง	4,874	24,224	20,652	14,703	5,949	926	529	397	2,645	1,565	1,080	1	1	-
13	กิจการแปรรูปหิน	388	3,169	2,686	1,485	1,201	97	45	52	386	229	157	-	-	-
14	กิจการผลิตหรือจำหน่ายเสื้อผ้าสำเร็จรูป ฯ	9,195	80,750	73,723	33,163	40,560	2,832	1,089	1,743	3,948	1,844	2,104	247	145	102
15	กิจการผลิตหรือจำหน่ายผลิตภัณฑ์พลาสติก ฯ	5,133	70,857	64,814	38,154	26,660	1,600	770	830	4,441	2,373	2,068	2	-	2
16	กิจการผลิตหรือจำหน่ายผลิตภัณฑ์กระดาษ	1,530	15,367	14,385	9,174	5,211	376	172	204	604	335	269	2	1	1
17	กิจการผลิตหรือจำหน่ายผลิตภัณฑ์อิเล็กทรอนิกส์ ฯ	3,572	40,701	37,216	23,092	14,124	746	404	342	2,733	1,518	1,215	6	4	2
18	กิจการขนถ่ายสินค้าทางบก น้ำ คลังสินค้า	1,846	12,129	9,347	6,979	2,368	178	115	63	2,601	1,731	870	3	3	-
19	กิจการค้าส่ง ค้าปลีก แผงลอยในตลาด ฯ	30,439	76,723	60,518	33,350	27,168	4,553	1,903	2,650	11,510	5,810	5,700	142	85	57
20	กิจการอุตสาหกรรม ล้าง อัดฉีด	3,042	9,249	7,661	5,456	2,205	770	504	266	812	531	281	6	6	-
21	กิจการสถานีบริการน้ำมัน แก๊ส เชื้อเพลิง	1,749	7,266	5,962	3,814	2,148	673	353	320	629	343	286	2	1	1
22	กิจการสถานศึกษา มูลนิธิ สมาคม สถานพยาบาล	1,089	3,883	3,543	1,407	2,136	122	35	87	216	87	129	2	-	2
23	กิจการให้บริการต่างๆ ยกเว้นกิจการรับเหมาฯ	42,595	164,452	142,759	78,252	64,507	5,686	2,494	3,192	15,943	8,397	7,546	64	32	32
24	กิจการแปรรูปสัตว์น้ำ	1,975	51,186	50,161	20,142	30,019	164	68	96	847	352	495	14	11	3
25	งานบ้าน	64,978	80,475	65,981	9,655	56,326	10,059	895	9,164	4,357	806	3,551	78	11	67
รวมทั้งสิ้น		339,742	1,578,828	1,332,142	738,778	593,364	62,702	25,551	37,151	183,059	99,983	83,076	925	439	486

ที่มา : ระบบสารสนเทศแรงงานต่างด้าว

ศูนย์เทคโนโลยีสารสนเทศและการสื่อสาร

ตารางที่ 24 จำนวนคนต่างด้าวมาตรา 63/2 ประเภทนำเข้าตาม มติ ครม. 7 กันยายน 2566 (เมียนมา ลาว กัมพูชา เวียดนาม) คงเหลือทั่วราชอาณาจักร

จำแนกตามหมวดอุตสาหกรรม และประเภทกิจการ ข้อมูล ณ เดือน พฤศจิกายน 2567

หน่วยนับ : คน / ตำแหน่ง

ประเภทกิจการ	นายจ้าง	รวมทั้งสิ้น	เมียนมา			ลาว			กัมพูชา			เวียดนาม		
			รวม	ชาย	หญิง	รวม	ชาย	หญิง	รวม	ชาย	หญิง	รวม	ชาย	หญิง
รวม	339,742	1,578,828	1,332,142	738,778	593,364	62,702	25,551	37,151	183,059	99,983	83,076	925	439	486
A เกษตรกรรม การล่าสัตว์และการป่าไม้	56,612	190,477	158,278	88,002	70,276	11,786	6,150	5,636	20,402	10,894	9,508	11	5	6
กิจการเกษตรและปศุสัตว์	56,612	190,477	158,278	88,002	70,276	11,786	6,150	5,636	20,402	10,894	9,508	11	5	6
B การประมง	3,466	26,563	21,218	20,880	338	491	460	31	4,853	4,715	138	1	1	-
กิจการประมง	3,466	26,563	21,218	20,880	338	491	460	31	4,853	4,715	138	1	1	-
C การทำเหมืองแร่และเหมืองหิน	208	1,284	1,123	802	321	22	18	4	139	84	55	-	-	-
กิจการเหมืองแร่และเหมืองหิน	208	1,284	1,123	802	321	22	18	4	139	84	55	-	-	-
D การผลิต	49,468	508,559	461,290	251,881	209,409	10,947	5,252	5,695	36,044	19,088	16,956	278	167	111
กิจการต่อเนื่องประมงทะเล	2,227	19,977	18,492	8,433	10,059	176	64	112	1,309	556	753	-	-	-
กิจการต่อเนื่องการเกษตร	13,622	147,046	131,725	75,532	56,193	2,755	1,446	1,309	12,562	6,795	5,767	4	3	1
กิจการต่อเนื่องปศุสัตว์	2,298	27,730	24,122	13,458	10,664	550	273	277	3,058	1,636	1,422	-	-	-
กิจการแปรรูปสัตว์น้ำ	1,975	51,186	50,161	20,142	30,019	164	68	96	847	352	495	14	11	3
กิจการรีไซเคิล	4,083	23,371	19,323	12,156	7,167	675	364	311	3,371	1,809	1,562	2	2	-
กิจการผลิตหรือจำหน่ายผลิตภัณฑ์จากดิน	571	4,181	3,991	2,389	1,602	50	28	22	140	76	64	-	-	-
กิจการผลิตหรือจำหน่ายวัสดุก่อสร้าง	4,874	24,224	20,652	14,703	5,949	926	529	397	2,645	1,565	1,080	1	1	-
กิจการแปรรูปหิน	388	3,169	2,686	1,485	1,201	97	45	52	386	229	157	-	-	-
กิจการผลิตหรือจำหน่ายเสื้อผ้าสำเร็จรูป ฯ	9,195	80,750	73,723	33,163	40,560	2,832	1,089	1,743	3,948	1,844	2,104	247	145	102
กิจการผลิตหรือจำหน่ายผลิตภัณฑ์พลาสติก ฯ	5,133	70,857	64,814	38,154	26,660	1,600	770	830	4,441	2,373	2,068	2	-	2
กิจการผลิตหรือจำหน่ายผลิตภัณฑ์กระดาษ	1,530	15,367	14,385	9,174	5,211	376	172	204	604	335	269	2	1	1
กิจการผลิตหรือจำหน่ายผลิตภัณฑ์อิเล็กทรอนิกส์ ฯ	3,572	40,701	37,216	23,092	14,124	746	404	342	2,733	1,518	1,215	6	4	2
F การก่อสร้าง	38,682	291,627	217,608	136,380	81,228	4,522	2,513	2,009	69,473	39,489	29,984	24	10	14
กิจการก่อสร้าง	38,682	291,627	217,608	136,380	81,228	4,522	2,513	2,009	69,473	39,489	29,984	24	10	14
G การขายส่ง การขายปลีก การซ่อมแซมยานยนต์ จักรยานยนต์	76,007	282,864	237,372	135,270	102,102	17,446	6,762	10,684	27,590	13,818	13,772	456	203	253
กิจการผลิตหรือจำหน่ายผลิตภัณฑ์เกี่ยวกับโลหะ	7,116	65,991	58,700	41,994	16,706	1,837	1,069	768	5,451	3,284	2,167	3	2	1
กิจการผลิตหรือจำหน่ายอาหารและเครื่องดื่ม	38,452	140,150	118,154	59,926	58,228	11,056	3,790	7,266	10,629	4,724	5,905	311	116	195
กิจการค้าส่ง ค้าปลีก แผงลอยในตลาด ฯ	30,439	76,723	60,518	33,350	27,168	4,553	1,903	2,650	11,510	5,810	5,700	142	85	57

ประเภทกิจการ	นายจ้าง	รวมทั้งสิ้น	เมียนมา			ลาว			กัมพูชา			เวียดนาม		
			รวม	ชาย	หญิง	รวม	ชาย	หญิง	รวม	ชาย	หญิง	รวม	ชาย	หญิง
I การขนส่ง สถานที่เก็บสินค้าและการคมนาคม	1,846	12,129	9,347	6,979	2,368	178	115	63	2,601	1,731	870	3	3	-
กิจการขนถ่ายสินค้าทางบก น้ำ คลังสินค้า	1,846	12,129	9,347	6,979	2,368	178	115	63	2,601	1,731	870	3	3	-
K บริการด้านอสังหาริมทรัพย์ การให้เช่าและบริการทางธุรกิจ	4,791	16,515	13,623	9,270	4,353	1,443	857	586	1,441	874	567	8	7	1
กิจการอู่ซ่อมรถ ล้าง อัดฉีด	3,042	9,249	7,661	5,456	2,205	770	504	266	812	531	281	6	6	-
กิจการสถานีบริการน้ำมัน แก๊ส เชื้อเพลิง	1,749	7,266	5,962	3,814	2,148	673	353	320	629	343	286	2	1	1
N การบริการด้านสุขภาพและงานสังคมสงเคราะห์	1,089	3,883	3,543	1,407	2,136	122	35	87	216	87	129	2	-	2
กิจการสถานศึกษา มูลนิธิ สมาคม สถานพยาบาล	1,089	3,883	3,543	1,407	2,136	122	35	87	216	87	129	2	-	2
O บริการชุมชน สังคมและบริการส่วนบุคคลอื่นๆ	42,595	164,452	142,759	78,252	64,507	5,686	2,494	3,192	15,943	8,397	7,546	64	32	32
กิจการให้บริการต่างๆ ยกเว้นกิจการรับเหมาฯ	42,595	164,452	142,759	78,252	64,507	5,686	2,494	3,192	15,943	8,397	7,546	64	32	32
P ลูกจ้างในครัวเรือนส่วนบุคคล	64,978	80,475	65,981	9,655	56,326	10,059	895	9,164	4,357	806	3,551	78	11	67
งานบ้าน	64,978	80,475	65,981	9,655	56,326	10,059	895	9,164	4,357	806	3,551	78	11	67

ที่มา : ระบบสารสนเทศแรงงานต่างด้าว

ศูนย์เทคโนโลยีสารสนเทศและการสื่อสาร

ตารางที่ 25 จำนวนคนต่างด้าวมาตรา 63/2 ประเภทนำเข้าตาม มติ ครม. 3 ตุลาคม 2566 (เมียนมา ลาว กัมพูชา เวียดนาม) คงเหลือที่ราชอาณาจักร

จำแนกตามประเภทกิจการ 25 กิจการ ข้อมูล ณ เดือน พฤศจิกายน 2567

หน่วยนับ : คน / ตำแหน่ง

ลำดับที่	ประเภทกิจการ	นายจ้าง	รวมทั้งสิ้น	เมียนมา			ลาว			กัมพูชา			เวียดนาม		
				รวม	ชาย	หญิง	รวม	ชาย	หญิง	รวม	ชาย	หญิง	รวม	ชาย	หญิง
1	กิจการประมง	963	2,995	2,639	2,594	45	73	67	6	274	267	7	9	9	-
2	กิจการเกษตรและปศุสัตว์	22,942	76,240	60,624	35,447	25,177	6,064	3,498	2,566	9,205	5,167	4,038	347	327	20
3	กิจการก่อสร้าง	24,072	265,777	203,508	130,312	73,196	4,532	2,805	1,727	57,657	33,794	23,863	80	57	23
4	กิจการต่อเนื่องประมงทะเล	1,057	6,702	6,033	2,807	3,226	109	59	50	554	224	330	6	5	1
5	กิจการต่อเนื่องการเกษตร	6,617	55,364	49,233	28,825	20,408	1,416	842	574	4,498	2,633	1,865	217	206	11
6	กิจการต่อเนื่องปศุสัตว์	1,002	11,912	10,756	5,983	4,773	234	127	107	919	471	448	3	3	-
7	กิจการรีไซเคิล วัสดุของเก่า คัดแยกขยะ	2,353	15,280	13,146	8,443	4,703	323	188	135	1,809	1,054	755	2	1	1
8	กิจการเหมืองแร่และเหมืองหิน	87	385	346	266	80	13	7	6	26	17	9	-	-	-
9	กิจการผลิตหรือจำหน่ายผลิตภัณฑ์เกี่ยวกับโลหะ	3,772	25,228	22,805	16,139	6,666	648	419	229	1,770	1,110	660	5	4	1
10	กิจการผลิตหรือจำหน่ายอาหารและเครื่องดื่ม	18,141	67,516	55,096	29,271	25,825	6,712	2,690	4,022	4,891	2,273	2,618	817	362	455
11	กิจการผลิตหรือจำหน่ายผลิตภัณฑ์จากดิน	287	1,623	1,450	855	595	30	17	13	143	78	65	-	-	-
12	กิจการผลิตหรือจำหน่ายวัสดุก่อสร้าง	2,311	10,588	8,954	6,688	2,266	442	284	158	1,188	704	484	4	4	-
13	กิจการแปรรูปหิน	167	951	763	534	229	39	24	15	149	95	54	-	-	-
14	กิจการผลิตหรือจำหน่ายเสื้อผ้าสำเร็จรูป ฯ	4,435	41,138	38,174	15,370	22,804	1,024	446	578	1,401	679	722	539	311	228
15	กิจการผลิตหรือจำหน่ายผลิตภัณฑ์พลาสติก ฯ	2,650	25,046	23,330	13,973	9,357	580	296	284	1,135	633	502	1	1	-
16	กิจการผลิตหรือจำหน่ายผลิตภัณฑ์กระดาษ	810	6,085	5,689	3,615	2,074	141	73	68	254	137	117	1	-	1
17	กิจการผลิตหรือจำหน่ายผลิตภัณฑ์อิเล็กทรอนิกส์ ฯ	1,225	14,045	13,077	7,478	5,599	165	104	61	801	480	321	2	1	1
18	กิจการขนถ่ายสินค้าทางบก น้ำ คลังสินค้า	809	6,081	4,731	3,354	1,377	112	69	43	1,221	770	451	17	11	6
19	กิจการค้าส่ง ค้าปลีก แผงลอยในตลาด ฯ	13,774	38,534	30,318	17,231	13,087	2,451	1,210	1,241	5,506	2,901	2,605	259	135	124
20	กิจการซ่อมรถ ล้าง ซัดฉีด	1,872	5,802	4,642	3,327	1,315	618	414	204	538	346	192	4	3	1
21	กิจการสถานีบริการน้ำมัน แก๊ส เชื้อเพลิง	825	2,510	2,006	1,308	698	290	174	116	214	102	112	-	-	-
22	กิจการสถานศึกษา มูลนิธิ สมาคม สถานพยาบาล	273	829	677	244	433	40	18	22	111	51	60	1	1	-
23	กิจการให้บริการต่างๆ ยกเว้นกิจการรับเหมาฯ	16,709	91,994	80,617	45,859	34,758	3,106	1,680	1,426	7,952	4,343	3,609	319	184	135
24	กิจการแปรรูปสัตว์น้ำ	1,002	18,818	18,516	7,433	11,083	55	23	32	246	110	136	1	-	1
25	งานบ้าน	17,974	22,426	19,385	3,010	16,375	1,953	251	1,702	980	221	759	108	20	88
รวมทั้งสิ้น		146,129	813,869	676,515	390,366	286,149	31,170	15,785	15,385	103,442	58,660	44,782	2,742	1,645	1,097

ที่มา : ระบบสารสนเทศแรงงานต่างด้าว

ศูนย์เทคโนโลยีสารสนเทศและการสื่อสาร

ตารางที่ 26 จำนวนคนต่างด้าวมาตรา 63/2 ประเภทนำเข้าตาม มติ ครม. 3 ตุลาคม 2566 (เมียนมา ลาว กัมพูชา เวียดนาม) คงเหลือที่วราชาอาณาจักร

จำแนกตามหมวดอุตสาหกรรม และประเภทกิจการ ข้อมูล ณ เดือน พฤศจิกายน 2567

หน่วยนับ : คน / ตำแหน่ง

ประเภทกิจการ	นายจ้าง	รวมทั้งสิ้น	เมียนมา			ลาว			กัมพูชา			เวียดนาม		
			รวม	ชาย	หญิง	รวม	ชาย	หญิง	รวม	ชาย	หญิง	รวม	ชาย	หญิง
รวม	146,129	813,869	676,515	390,366	286,149	31,170	15,785	15,385	103,442	58,660	44,782	2,742	1,645	1,097
A เกษตรกรรม การล่าสัตว์และการป่าไม้	22,942	76,240	60,624	35,447	25,177	6,064	3,498	2,566	9,205	5,167	4,038	347	327	20
กิจการเกษตรและปศุสัตว์	22,942	76,240	60,624	35,447	25,177	6,064	3,498	2,566	9,205	5,167	4,038	347	327	20
B การประมง	963	2,995	2,639	2,594	45	73	67	6	274	267	7	9	9	-
กิจการประมง	963	2,995	2,639	2,594	45	73	67	6	274	267	7	9	9	-
C การทำเหมืองแร่และเหมืองหิน	87	385	346	266	80	13	7	6	26	17	9	-	-	-
กิจการเหมืองแร่และเหมืองหิน	87	385	346	266	80	13	7	6	26	17	9	-	-	-
D การผลิต	23,916	207,552	189,121	102,004	87,117	4,558	2,483	2,075	13,097	7,298	5,799	776	532	244
กิจการต่อเนื่องประมงทะเล	1,057	6,702	6,033	2,807	3,226	109	59	50	554	224	330	6	5	1
กิจการต่อเนื่องการเกษตร	6,617	55,364	49,233	28,825	20,408	1,416	842	574	4,498	2,633	1,865	217	206	11
กิจการต่อเนื่องปศุสัตว์	1,002	11,912	10,756	5,983	4,773	234	127	107	919	471	448	3	3	-
กิจการแปรรูปสัตว์น้ำ	1,002	18,818	18,516	7,433	11,083	55	23	32	246	110	136	1	-	1
กิจการรีไซเคิล	2,353	15,280	13,146	8,443	4,703	323	188	135	1,809	1,054	755	2	1	1
กิจการผลิตหรือจำหน่ายผลิตภัณฑ์จากดิน	287	1,623	1,450	855	595	30	17	13	143	78	65	-	-	-
กิจการผลิตหรือจำหน่ายวัสดุก่อสร้าง	2,311	10,588	8,954	6,688	2,266	442	284	158	1,188	704	484	4	4	-
กิจการแปรรูปหิน	167	951	763	534	229	39	24	15	149	95	54	-	-	-
กิจการผลิตหรือจำหน่ายเสื้อผ้าสำเร็จรูป ฯ	4,435	41,138	38,174	15,370	22,804	1,024	446	578	1,401	679	722	539	311	228
กิจการผลิตหรือจำหน่ายผลิตภัณฑ์พลาสติก ฯ	2,650	25,046	23,330	13,973	9,357	580	296	284	1,135	633	502	1	1	-
กิจการผลิตหรือจำหน่ายผลิตภัณฑ์กระดาษ	810	6,085	5,689	3,615	2,074	141	73	68	254	137	117	1	-	1
กิจการผลิตหรือจำหน่ายผลิตภัณฑ์อิเล็กทรอนิกส์ ฯ	1,225	14,045	13,077	7,478	5,599	165	104	61	801	480	321	2	1	1
F การก่อสร้าง	24,072	265,777	203,508	130,312	73,196	4,532	2,805	1,727	57,657	33,794	23,863	80	57	23
กิจการก่อสร้าง	24,072	265,777	203,508	130,312	73,196	4,532	2,805	1,727	57,657	33,794	23,863	80	57	23
G การขายส่ง การขายปลีก การซ่อมแซมยานยนต์ จักรยานยนต์	35,687	131,278	108,219	62,641	45,578	9,811	4,319	5,492	12,167	6,284	5,883	1,081	501	580
กิจการผลิตหรือจำหน่ายผลิตภัณฑ์เกี่ยวกับโลหะ	3,772	25,228	22,805	16,139	6,666	648	419	229	1,770	1,110	660	5	4	1
กิจการผลิตหรือจำหน่ายอาหารและเครื่องดื่ม	18,141	67,516	55,096	29,271	25,825	6,712	2,690	4,022	4,891	2,273	2,618	817	362	455

ประเภทกิจการ	นายจ้าง	รวมทั้งสิ้น	เมียนมา			ลาว			กัมพูชา			เวียดนาม		
			รวม	ชาย	หญิง	รวม	ชาย	หญิง	รวม	ชาย	หญิง	รวม	ชาย	หญิง
กิจการค้าส่ง ค้าปลีก แผงลอยในตลาด ฯ	13,774	38,534	30,318	17,231	13,087	2,451	1,210	1,241	5,506	2,901	2,605	259	135	124
I การขนส่ง สถานที่เก็บสินค้าและการคมนาคม	809	6,081	4,731	3,354	1,377	112	69	43	1,221	770	451	17	11	6
กิจการขนถ่ายสินค้าทางบก น้ำ คลังสินค้า	809	6,081	4,731	3,354	1,377	112	69	43	1,221	770	451	17	11	6
K บริการด้านอสังหาริมทรัพย์ การให้เช่าและบริการทางธุรกิจ	2,697	8,312	6,648	4,635	2,013	908	588	320	752	448	304	4	3	1
กิจการอู่ซ่อมรถ ล้าง อัดฉีด	1,872	5,802	4,642	3,327	1,315	618	414	204	538	346	192	4	3	1
กิจการสถานีบริการน้ำมัน แก๊ส เชื้อเพลิง	825	2,510	2,006	1,308	698	290	174	116	214	102	112	-	-	-
N การบริการด้านสุขภาพและงานสังคมสงเคราะห์	273	829	677	244	433	40	18	22	111	51	60	1	1	-
กิจการสถานศึกษา มูลนิธิ สมาคม สถานพยาบาล	273	829	677	244	433	40	18	22	111	51	60	1	1	-
O บริการชุมชน สังคมและบริการส่วนบุคคลอื่น ๆ	16,709	91,994	80,617	45,859	34,758	3,106	1,680	1,426	7,952	4,343	3,609	319	184	135
กิจการให้บริการต่างๆ ยกเว้นกิจการรับเหมาฯ	16,709	91,994	80,617	45,859	34,758	3,106	1,680	1,426	7,952	4,343	3,609	319	184	135
P ลูกจ้างในครัวเรือนส่วนบุคคล	17,974	22,426	19,385	3,010	16,375	1,953	251	1,702	980	221	759	108	20	88
งานบ้าน	17,974	22,426	19,385	3,010	16,375	1,953	251	1,702	980	221	759	108	20	88

ที่มา : ระบบสารสนเทศแรงงานต่างด้าว

ศูนย์เทคโนโลยีสารสนเทศและการสื่อสาร

ตารางที่ 1 จำนวนคนต่างด้าวกลุ่มประเทศอาเซียนที่ได้รับอนุญาตทำงานใหม่ทั่วราชอาณาจักร

จำแนกตามประเภทลักษณะการเข้าเมือง และสัญชาติ

ข้อมูล ณ เดือน พฤศจิกายน 2567

หน่วยนับ : คน

คนต่างด้าวที่ได้รับอนุญาตทำงานคงเหลือทั่วราชอาณาจักร						
ลำดับ	สัญชาติ	รวมทั้งหมด	มาตรา 59 (ทั่วไป)	มาตรา 59 (นำเข้า MoU)	มาตรา 62 ส่งเสริมการลงทุน	มาตรา 64 คนต่างด้าวที่เข้ามาทำงานในลักษณะไป-กลับ หรือตามฤดูกาล
	รวม	41,985	1,344	33,758	89	6,794
1	กัมพูชา	14,662	17	9,619	-	5,026
2	บรูไน	6	4	-	2	-
3	ฟิลิปปินส์	603	591	-	12	-
4	มาเลเซีย	161	149	-	12	-
5	เมียนมา	15,395	253	13,351	23	1,768
6	ลาว	10,797	9	10,788	-	-
7	เวียดนาม	111	97	-	14	-
8	สิงคโปร์	70	67	-	3	-
9	อินโดนีเซีย	180	157	-	23	-

ตารางที่ 2 จำนวนคนต่างด้าวกลุ่มประเทศอาเซียนที่ได้รับอนุญาตทำงานใหม่ ทวีราชอาณาจักร

จำแนกรายจังหวัด ตามลักษณะการเข้าเมืองและประเภทคนต่างด้าว

ข้อมูล ณ เดือน พฤศจิกายน 2567

หน่วยนับ : คน

จังหวัด	รวมทั้งสิ้น (คน)	มาตรา 59		มาตรา 62	มาตรา 64
		ทั่วไป	นำเข้าตาม MOU	ส่งเสริมการลงทุน	คนต่างด้าวทำงาน ไป-กลับ หรือตามฤดูกาล
ทวีราชอาณาจักร	41,985	1,344	33,758	89	6,794
กรุงเทพมหานคร	9,209	732	8,442	35	-
ภูมิภาค	32,776	612	25,316	54	6,794
ปริมณฑล	10,465	113	10,329	23	-
ภาคกลาง	16,141	189	11,170	19	4,763
ภาคเหนือ	1,952	108	538	6	1,300
ภาคตะวันออกเฉียงเหนือ	2,541	48	2,226	4	263
ภาคใต้	1,677	154	1,053	2	468
กรุงเทพมหานคร	9,209	732	8,442	35	-
สำนักบริหารแรงงานต่างด้าว	287	287	-	-	-
ศูนย์บริการวีซ่าและใบอนุญาตทำงาน	161	126	-	35	-
สจก.1-10	8,761	319	8,442	-	-
สำนักงานจัดหางานกรุงเทพมหานครพื้นที่ 1	704	78	626	-	-
สำนักงานจัดหางานกรุงเทพมหานครพื้นที่ 2	1,286	14	1,272	-	-
สำนักงานจัดหางานกรุงเทพมหานครพื้นที่ 3	1,029	76	953	-	-
สำนักงานจัดหางานกรุงเทพมหานครพื้นที่ 4	1,142	26	1,116	-	-
สำนักงานจัดหางานกรุงเทพมหานครพื้นที่ 5	1,434	40	1,394	-	-

จังหวัด	รวมทั้งสิ้น (คน)	มาตรา 59		มาตรา 62	มาตรา 64
		ทั่วไป	นำเข้ามาตาม MOU	ส่งเสริมการลงทุน	คนต่างด้าวทำงาน ไป-กลับ หรือตามฤดูกาล
สำนักงานจัดหางานกรุงเทพมหานครพื้นที่ 6	440	9	431	-	-
สำนักงานจัดหางานกรุงเทพมหานครพื้นที่ 7	612	13	599	-	-
สำนักงานจัดหางานกรุงเทพมหานครพื้นที่ 8	432	2	430	-	-
สำนักงานจัดหางานกรุงเทพมหานครพื้นที่ 9	927	16	911	-	-
สำนักงานจัดหางานกรุงเทพมหานครพื้นที่ 10	755	45	710	-	-
ปริมาณพล	10,465	113	10,329	23	-
สมุทรปราการ	2,819	60	2,737	22	-
นนทบุรี	1,883	28	1,855	-	-
ปทุมธานี	2,726	7	2,719	-	-
นครปฐม	898	4	894	-	-
สมุทรสาคร	2,139	14	2,124	1	-
ภาคกลาง	16,141	189	11,170	19	4,763
พระนครศรีอยุธยา	347	1	345	1	-
อ่างทอง	40	-	40	-	-
ลพบุรี	241	4	237	-	-
สิงห์บุรี	2	-	2	-	-
ชัยนาท	20	-	20	-	-
สระบุรี	725	13	712	-	-
ชลบุรี	3,760	95	3,665	-	-

จังหวัด	รวมทั้งสิ้น (คน)	มาตรา 59		มาตรา 62	มาตรา 64
		ทั่วไป	นำเข้าตาม MOU	ส่งเสริมการลงทุน	คนต่างด้าวทำงาน ไป-กลับ หรือตามฤดูกาล
ศูนย์ EEC ภาคตะวันออก	13	-	-	13	-
ระยอง	1,454	36	1,415	3	-
จันทบุรี	859	5	636	-	218
ตราด	508	2	108	-	398
ฉะเชิงเทรา	943	7	935	1	-
ปราจีนบุรี	739	3	735	1	-
นครนายก	178	-	178	-	-
สระแก้ว	4,204	-	57	-	4,147
ราชบุรี	199	3	196	-	-
กาญจนบุรี	1,010	1	1,009	-	-
สุพรรณบุรี	102	2	100	-	-
สมุทรสงคราม	84	2	82	-	-
เพชรบุรี	567	9	558	-	-
ประจวบคีรีขันธ์	146	6	140	-	-
ภาคเหนือ	1,952	108	538	6	1,300
เชียงใหม่	145	53	87	5	-
ลำพูน	33	2	30	1	-
ลำปาง	14	8	6	-	-
อุตรดิตถ์	7	-	7	-	-

จังหวัด	รวมทั้งสิ้น (คน)	มาตรา 59		มาตรา 62	มาตรา 64
		ทั่วไป	นำเข้าตาม MOU	ส่งเสริมการลงทุน	คนต่างด้าวทำงาน ไป-กลับ หรือตามฤดูกาล
แพร่	12	1	11	-	-
น่าน	21	5	16	-	-
พะเยา	11	2	9	-	-
เชียงราย	72	8	38	-	26
แม่ฮ่องสอน	1	1	-	-	-
นครสวรรค์	159	-	159	-	-
อุทัยธานี	4	-	4	-	-
กำแพงเพชร	23	4	19	-	-
ตาก	1,296	17	5	-	1,274
สุโขทัย	2	-	2	-	-
พิษณุโลก	41	1	40	-	-
พิจิตร	3	-	3	-	-
เพชรบูรณ์	108	6	102	-	-
ภาคตะวันออกเฉียงเหนือ	2,541	48	2,226	4	263
นครราชสีมา	807	18	785	4	-
บุรีรัมย์	40	2	38	-	-
สุรินทร์	261	2	5	-	254
ศรีสะเกษ	45	2	34	-	9
อุบลราชธานี	110	9	101	-	-

จังหวัด	รวมทั้งสิ้น (คน)	มาตรา 59		มาตรา 62	มาตรา 64
		ทั่วไป	นำเข้าตาม MOU	ส่งเสริมการลงทุน	คนต่างด้าวทำงาน ไป-กลับ หรือตามฤดูกาล
ยโสธร	59	-	59	-	-
ชัยภูมิ	58	1	57	-	-
อำนาจเจริญ	21	-	21	-	-
บึงกาฬ	39	2	37	-	-
หนองบัวลำภู	9	-	9	-	-
ขอนแก่น	172	6	166	-	-
อุดรธานี	125	1	124	-	-
เลย	111	2	109	-	-
หนองคาย	89	1	88	-	-
มหาสารคาม	218	1	217	-	-
ร้อยเอ็ด	205	-	205	-	-
กาฬสินธุ์	24	-	24	-	-
สกลนคร	46	1	45	-	-
นครพนม	87	-	87	-	-
มุกดาหาร	15	-	15	-	-
ภาคใต้	1,677	154	1,053	2	468
นครศรีธรรมราช	263	7	256	-	-
กระบี่	96	19	77	-	-
พังงา	6	-	6	-	-

จังหวัด	รวมทั้งสิ้น (คน)	มาตรา 59		มาตรา 62	มาตรา 64
		ทั่วไป	นำเข้าตาม MOU	ส่งเสริมการลงทุน	คนต่างด้าวทำงาน ไป-กลับ หรือตามฤดูกาล
ภูเก็ต	185	69	115	1	-
สุราษฎร์ธานี	207	26	180	1	-
ระนอง	476	1	7	-	468
ชุมพร	84	9	75	-	-
สงขลา	233	15	218	-	-
สตูล	11	3	8	-	-
ตรัง	45	1	44	-	-
พัทลุง	27	1	26	-	-
ปัตตานี	17	3	14	-	-
ยะลา	8	-	8	-	-
นราธิวาส	19	-	19	-	-

ตารางที่ 3 จำนวนคนต่างด้าวกลุ่มประเทศอาเซียนที่ได้รับอนุญาตทำงานใหม่ที่ราชอาณาจักร

จำแนกตามลักษณะการเข้าเมือง ประเภทคนต่างด้าว จำนวนคน แยกเพศ

ข้อมูล ณ เดือน พฤศจิกายน 2567

หน่วยนับ : คน

ภาค/จังหวัด	รวมทั้งสิ้น			มาตรา 59						มาตรา 62			มาตรา 64		
				ทั่วไป			นำเข้ามาตาม MOU			ส่งเสริมการลงทุน			คนต่างด้าวทำงาน ไป-กลับหรือตามฤดูกาล		
	รวม	ชาย	หญิง	รวม	ชาย	หญิง	รวม	ชาย	หญิง	รวม	ชาย	หญิง	รวม	ชาย	หญิง
ทั่วราชอาณาจักร	41,985	21,455	20,530	1,344	701	643	33,758	17,357	16,401	89	67	22	6,794	3,330	3,464
กรุงเทพมหานคร	9,209	4,629	4,580	732	411	321	8,442	4,195	4,247	35	23	12	-	-	-
ภูมิภาค	32,776	16,826	15,950	612	290	322	25,316	13,162	12,154	54	44	10	6,794	3,330	3,464
ปริมณฑล	10,465	5,480	4,985	113	62	51	10,329	5,397	4,932	23	21	2	-	-	-
ภาคกลาง	16,141	8,666	7,475	189	101	88	11,170	5,933	5,237	19	16	3	4,763	2,616	2,147
ภาคเหนือ	1,952	642	1,310	108	45	63	538	272	266	6	2	4	1,300	323	977
ภาคตะวันออกเฉียงเหนือ	2,541	1,109	1,432	48	16	32	2,226	963	1,263	4	4	-	263	126	137
ภาคใต้	1,677	929	748	154	66	88	1,053	597	456	2	1	1	468	265	203
กรุงเทพมหานคร	9,209	4,629	4,580	732	411	321	8,442	4,195	4,247	35	23	12	-	-	-
สำนักบริหารแรงงานต่างด้าว	287	157	130	287	157	130	-	-	-	-	-	-	-	-	-
ศูนย์บริการวีซ่าและใบอนุญาตทำงาน	161	123	38	126	100	26	-	-	-	35	23	12	-	-	-
สจก 1-10	8,761	4,349	4,412	319	154	165	8,442	4,195	4,247	-	-	-	-	-	-
สำนักงานจัดหางานกรุงเทพมหานครพื้นที่ 1	704	345	359	78	27	51	626	318	308	-	-	-	-	-	-
สำนักงานจัดหางานกรุงเทพมหานครพื้นที่ 2	1,286	597	689	14	3	11	1,272	594	678	-	-	-	-	-	-
สำนักงานจัดหางานกรุงเทพมหานครพื้นที่ 3	1,029	451	578	76	38	38	953	413	540	-	-	-	-	-	-
สำนักงานจัดหางานกรุงเทพมหานครพื้นที่ 4	1,142	586	556	26	18	8	1,116	568	548	-	-	-	-	-	-
สำนักงานจัดหางานกรุงเทพมหานครพื้นที่ 5	1,434	829	605	40	23	17	1,394	806	588	-	-	-	-	-	-
สำนักงานจัดหางานกรุงเทพมหานครพื้นที่ 6	440	197	243	9	4	5	431	193	238	-	-	-	-	-	-
สำนักงานจัดหางานกรุงเทพมหานครพื้นที่ 7	612	309	303	13	5	8	599	304	295	-	-	-	-	-	-
สำนักงานจัดหางานกรุงเทพมหานครพื้นที่ 8	432	191	241	2	2	-	430	189	241	-	-	-	-	-	-

ภาค/จังหวัด	รวมทั้งสิ้น			มาตรา 59						มาตรา 62			มาตรา 64		
				ทั่วไป			นำเข้าตาม MOU			ส่งเสริมการลงทุน			คนต่างด้าวทำงาน ไป-กลับหรือตามฤดูกาล		
	รวม	ชาย	หญิง	รวม	ชาย	หญิง	รวม	ชาย	หญิง	รวม	ชาย	หญิง	รวม	ชาย	หญิง
สำนักงานจัดหางานกรุงเทพมหานครพื้นที่ 9	927	436	491	16	8	8	911	428	483	-	-	-	-	-	-
สำนักงานจัดหางานกรุงเทพมหานครพื้นที่ 10	755	408	347	45	26	19	710	382	328	-	-	-	-	-	-
ปริมณฑล	10,465	5,480	4,985	113	62	51	10,329	5,397	4,932	23	21	2	-	-	-
สมุทรปราการ	2,819	1,657	1,162	60	31	29	2,737	1,605	1,132	22	21	1	-	-	-
นนทบุรี	1,883	1,066	817	28	14	14	1,855	1,052	803	-	-	-	-	-	-
ปทุมธานี	2,726	1,442	1,284	7	7	-	2,719	1,435	1,284	-	-	-	-	-	-
นครปฐม	898	407	491	4	1	3	894	406	488	-	-	-	-	-	-
สมุทรสาคร	2,139	908	1,231	14	9	5	2,124	899	1,225	1	-	1	-	-	-
ภาคกลาง	16,141	8,666	7,475	189	101	88	11,170	5,933	5,237	19	16	3	4,763	2,616	2,147
พระนครศรีอยุธยา	347	172	175	1	1	-	345	170	175	1	1	-	-	-	-
อ่างทอง	40	8	32	-	-	-	40	8	32	-	-	-	-	-	-
ลพบุรี	241	141	100	4	-	4	237	141	96	-	-	-	-	-	-
สิงห์บุรี	2	1	1	-	-	-	2	1	1	-	-	-	-	-	-
ชัยนาท	20	13	7	-	-	-	20	13	7	-	-	-	-	-	-
สระบุรี	725	398	327	13	4	9	712	394	318	-	-	-	-	-	-
ชลบุรี	3,760	2,181	1,579	95	58	37	3,665	2,123	1,542	-	-	-	-	-	-
ศูนย์ EEC ภาคตะวันออก	13	10	3	-	-	-	-	-	-	13	10	3	-	-	-
ระยอง	1,454	847	607	36	15	21	1,415	829	586	3	3	-	-	-	-
จันทบุรี	859	464	395	5	3	2	636	337	299	-	-	-	218	124	94
ตราด	508	293	215	2	2	-	108	54	54	-	-	-	398	237	161
ฉะเชิงเทรา	943	555	388	7	6	1	935	548	387	1	1	-	-	-	-
ปราจีนบุรี	739	470	269	3	-	3	735	469	266	1	1	-	-	-	-

ภาค/จังหวัด	รวมทั้งสิ้น			มาตรา 59						มาตรา 62			มาตรา 64		
				ทั่วไป			นำเข้ามาตาม MOU			ส่งเสริมการลงทุน			คนต่างด้าวทำงาน ไป-กลับหรือตามฤดูกาล		
	รวม	ชาย	หญิง	รวม	ชาย	หญิง	รวม	ชาย	หญิง	รวม	ชาย	หญิง	รวม	ชาย	หญิง
นครนายก	178	94	84	-	-	-	178	94	84	-	-	-	-	-	-
สระแก้ว	4,204	2,279	1,925	-	-	-	57	24	33	-	-	-	4,147	2,255	1,892
ราชบุรี	199	124	75	3	3	-	196	121	75	-	-	-	-	-	-
กาญจนบุรี	1,010	334	676	1	1	-	1,009	333	676	-	-	-	-	-	-
สุพรรณบุรี	102	41	61	2	-	2	100	41	59	-	-	-	-	-	-
สมุทรสงคราม	84	56	28	2	-	2	82	56	26	-	-	-	-	-	-
เพชรบุรี	567	101	466	9	5	4	558	96	462	-	-	-	-	-	-
ประจวบคีรีขันธ์	146	84	62	6	3	3	140	81	59	-	-	-	-	-	-
ภาคเหนือ	1,952	642	1,310	108	45	63	538	272	266	6	2	4	1,300	323	977
เชียงใหม่	145	63	82	53	22	31	87	39	48	5	2	3	-	-	-
ลำพูน	33	13	20	2	2	-	30	11	19	1	-	1	-	-	-
ลำปาง	14	10	4	8	4	4	6	6	-	-	-	-	-	-	-
อุตรดิตถ์	7	4	3	-	-	-	7	4	3	-	-	-	-	-	-
แพร่	12	5	7	1	-	1	11	5	6	-	-	-	-	-	-
น่าน	21	8	13	5	1	4	16	7	9	-	-	-	-	-	-
พะเยา	11	6	5	2	-	2	9	6	3	-	-	-	-	-	-
เชียงราย	72	42	30	8	3	5	38	23	15	-	-	-	26	16	10
แม่ฮ่องสอน	1	-	1	1	-	1	-	-	-	-	-	-	-	-	-
นครสวรรค์	159	84	75	-	-	-	159	84	75	-	-	-	-	-	-
อุทัยธานี	4	2	2	-	-	-	4	2	2	-	-	-	-	-	-
กำแพงเพชร	23	10	13	4	2	2	19	8	11	-	-	-	-	-	-
ตาก	1,296	317	979	17	9	8	5	1	4	-	-	-	1,274	307	967

ภาค/จังหวัด	รวมทั้งสิ้น			มาตรา 59						มาตรา 62			มาตรา 64		
				ทั่วไป			นำเข้ามาตาม MOU			ส่งเสริมการลงทุน			คนต่างด้าวทำงาน ไป-กลับหรือตามฤดูกาล		
	รวม	ชาย	หญิง	รวม	ชาย	หญิง	รวม	ชาย	หญิง	รวม	ชาย	หญิง	รวม	ชาย	หญิง
สุโขทัย	2	-	2	-	-	-	2	-	2	-	-	-	-	-	-
พิษณุโลก	41	23	18	1	-	1	40	23	17	-	-	-	-	-	-
พิจิตร	3	3	-	-	-	-	3	3	-	-	-	-	-	-	-
เพชรบูรณ์	108	52	56	6	2	4	102	50	52	-	-	-	-	-	-
ภาคตะวันออกเฉียงเหนือ	2,541	1,109	1,432	48	16	32	2,226	963	1,263	4	4	-	263	126	137
นครราชสีมา	807	492	315	18	2	16	785	486	299	4	4	-	-	-	-
บุรีรัมย์	40	18	22	2	1	1	38	17	21	-	-	-	-	-	-
สุรินทร์	261	124	137	2	1	1	5	2	3	-	-	-	254	121	133
ศรีสะเกษ	45	23	22	2	1	1	34	17	17	-	-	-	9	5	4
อุบลราชธานี	110	50	60	9	5	4	101	45	56	-	-	-	-	-	-
ยโสธร	59	24	35	-	-	-	59	24	35	-	-	-	-	-	-
ชัยภูมิ	58	30	28	1	1	-	57	29	28	-	-	-	-	-	-
อำนาจเจริญ	21	10	11	-	-	-	21	10	11	-	-	-	-	-	-
บึงกาฬ	39	13	26	2	1	1	37	12	25	-	-	-	-	-	-
หนองบัวลำภู	9	1	8	-	-	-	9	1	8	-	-	-	-	-	-
ขอนแก่น	172	97	75	6	1	5	166	96	70	-	-	-	-	-	-
อุดรธานี	125	63	62	1	1	-	124	62	62	-	-	-	-	-	-
เลย	111	50	61	2	1	1	109	49	60	-	-	-	-	-	-
หนองคาย	89	40	49	1	-	1	88	40	48	-	-	-	-	-	-
มหาสารคาม	218	9	209	1	-	1	217	9	208	-	-	-	-	-	-
ร้อยเอ็ด	205	13	192	-	-	-	205	13	192	-	-	-	-	-	-
กาฬสินธุ์	24	4	20	-	-	-	24	4	20	-	-	-	-	-	-

ตารางที่ 6 จำนวนคนต่างด้าวมาตรา 59 (ทั่วไป) ที่ได้รับอนุญาตทำงานใหม่ที่ราชอาณาจักร

จำแนกตามประเภทอาชีพและสัญชาติ

ข้อมูล ณ เดือน พฤศจิกายน 2567

หน่วยนับ : คน

ประเภทอาชีพ	รวม (คน)	สัญชาติ								
		ฟิลิปปินส์	เมียนมา	อินโดนีเซีย	มาเลเซีย	เวียดนาม	สิงคโปร์	กัมพูชา	ลาว	บรูไน
รวมทั้งสิ้น	1,344	591	253	157	149	97	67	17	9	4
ผู้ประกอบวิชาชีพด้านการสอน	397	349	33	2	4	3	5	1	-	-
ผู้จัดการบริษัท, เจ้าหน้าที่บริหารของหน่วยงานเอกชน	386	79	82	64	76	44	28	7	6	-
ผู้ประกอบวิชาชีพด้านอื่น ๆ	135	44	43	7	16	10	8	6	-	1
ฝึกงาน	114	62	10	42	-	-	-	-	-	-
ผู้ปฏิบัติงานเทคนิคที่เกี่ยวข้องกับวิทยาศาสตร์กายภาพและวิศวกรรมศาสตร์	99	10	17	25	24	13	7	1	-	2
ผู้ปฏิบัติงานเทคนิคที่เกี่ยวข้องอื่น ๆ	43	9	7	1	8	9	9	-	-	-
เสมียนสำนักงาน, เจ้าหน้าที่ประจำสำนักงาน	35	19	13	-	1	-	-	1	1	-
ผู้ประกอบวิชาชีพด้านฟิสิกส์ คณิตศาสตร์ และวิศวกรรมศาสตร์	30	1	12	2	9	2	4	-	-	-
ผู้จัดการทั่วไป	22	2	5	7	3	3	1	-	1	-
ผู้บัญญัติกฎหมาย และข้าราชการระดับอาวุโส	20	-	16	-	-	3	1	-	-	-
อาชีพอื่นๆ	63	16	15	7	8	10	4	1	1	1

หมายเหตุ : อาชีพอื่นๆ หมายถึง ประเภทอาชีพอื่น ๆ ที่มีจำนวนคนต่างด้าวทำงานในแต่ละตำแหน่งน้อยกว่าตำแหน่งงานใน 10 อันดับแรก

ตารางที่ 7 จำนวนคนต่างด้าวมาตรา 59 (ทั่วไป) ที่ได้รับอนุญาตทำงานใหม่ทั่วราชอาณาจักร

จำแนกตามหมวดอุตสาหกรรมและสัญชาติ

ข้อมูล ณ เดือน พฤศจิกายน 2567

หน่วยนับ : คน

หมวดอุตสาหกรรม	รวม (คน)	สัญชาติ								
		ฟิลิปปินส์	เมียนมา	อินโดนีเซีย	มาเลเซีย	เวียดนาม	สิงคโปร์	กัมพูชา	ลาว	บรูไน
รวมทั้งสิ้น	1,344	591	253	157	149	97	67	17	9	4
A เกษตรกรรม การล่าสัตว์และการป่าไม้	5	1	-	-	2	1	1	-	-	-
B การประมง	-	-	-	-	-	-	-	-	-	-
C การทำเหมืองแร่และเหมืองหิน	36	4	2	3	22	1	3	-	-	1
D การผลิต	164	24	41	32	31	23	11	1	-	1
E การไฟฟ้า ก๊าซและการประปา	4	-	-	1	2	-	1	-	-	-
F การก่อสร้าง	37	6	13	6	11	-	1	-	-	-
G การขายส่ง การขายปลีก การซ่อมแซมยานยนต์ จักรยานยนต์ ฯ	72	11	21	3	16	10	7	1	2	1
H โรงแรมและภัตตาคาร	192	108	23	46	1	4	3	7	-	-
I การขนส่ง สถานที่เก็บสินค้าและการคมนาคม	30	5	15	-	6	1	2	-	1	-
J ตัวกลางทางการเงิน	10	2	2	2	1	-	3	-	-	-
K บริการด้านอสังหาริมทรัพย์ การให้เช่าและบริการทางธุรกิจ	217	25	43	53	34	40	15	1	6	-
L บริหารราชการและป้องกันประเทศ รวมทั้งการประกันสังคมภาคบังคับ	12	3	7	1	1	-	-	-	-	-
M การศึกษา	414	364	36	2	4	3	4	1	-	-
N การบริการด้านสุขภาพและงานสังคมสงเคราะห์	45	13	21	1	3	-	3	4	-	-
O บริการชุมชน สังคมและบริการส่วนบุคคลอื่นๆ	99	25	22	7	15	14	13	2	-	1
P ลูกจ้างในครัวเรือนส่วนบุคคล	-	-	-	-	-	-	-	-	-	-
Q องค์การระหว่างประเทศและองค์กรต่างประเทศอื่นๆ และสมาชิก	6	-	6	-	-	-	-	-	-	-
Z กิจการอื่นๆ	1	-	1	-	-	-	-	-	-	-

ตารางที่ 8 จำนวนคนต่างด้าวมาตรา 59 (ทั่วไป) ที่ได้รับอนุญาตทำงานใหม่ที่ราชอาณาจักร

จำแนกตามประเภทกิจการและสัญชาติ

ข้อมูล ณ เดือน พฤศจิกายน 2567

หน่วยนับ : คน

ประเภทกิจการ	รวม (คน)	สัญชาติ								
		ฟิลิปปินส์	เมียนมา	อินโดนีเซีย	มาเลเซีย	เวียดนาม	สิงคโปร์	กัมพูชา	ลาว	บรูไน
รวมทั้งสิ้น	1,344	591	253	157	149	97	67	17	9	4
การศึกษา	414	364	36	2	4	3	4	1	-	-
โรงแรมและภัตตาคาร	192	108	23	46	1	4	3	7	-	-
กิจกรรมด้านธุรกิจอื่น ๆ	158	19	30	47	22	28	9	-	3	-
กิจกรรมนันทนาการ วัฒนธรรม และการกีฬา	63	10	9	5	13	14	11	-	-	1
งานด้านสุขภาพและงานสังคมสงเคราะห์	45	13	21	1	3	-	3	4	-	-
การขายส่งและการค้าเพื่อค่านายหน้า ยกเว้นยานยนต์และรถจักรยานยนต์	38	4	10	2	11	4	4	1	1	1
การก่อสร้าง	37	6	13	6	11	-	1	-	-	-
การขุดเจาะน้ำมันปิโตรเลียมดิบและก๊าซธรรมชาติ ยกเว้นการสำรวจรังวัด	35	4	1	3	22	1	3	-	-	1
การผลิตยานยนต์ รถพ่วงและรถกึ่งรถพ่วง	35	1	3	22	3	6	-	-	-	-
กิจกรรมด้านคอมพิวเตอร์และกิจการที่เกี่ยวข้อง	34	-	6	6	4	9	5	1	3	-
กิจการอื่นๆ	293	62	101	17	55	28	24	3	2	1

หมายเหตุ : กิจการอื่นๆ หมายถึง ประเภทกิจการอื่นๆที่มีจำนวนคนต่างด้าวทำงานในแต่ละตำแหน่งน้อยกว่าตำแหน่งงานใน 10 อันดับแรก

ตารางที่ 11 จำนวนคนต่างด้าวมาตรา 62 (ประเภทส่งเสริมการลงทุน) ที่ได้รับอนุญาตทำงานใหม่ทั่วราชอาณาจักร

จำแนกตามประเภทอาชีพและสัญชาติ

ข้อมูล ณ เดือน พฤศจิกายน 2567

หน่วยนับ : คน

ประเภทอาชีพ	รวม (คน)	สัญชาติ								
		เมียนมา	อินโดนีเซีย	เวียดนาม	ฟิลิปปินส์	มาเลเซีย	สิงคโปร์	บรูไน	กัมพูชา	ลาว
รวมทั้งสิ้น	89	23	23	14	12	12	3	2	-	-
ผู้ปฏิบัติงานเทคนิคที่เกี่ยวข้องกับวิทยาศาสตร์กายภาพและวิศวกรรมศาสตร์	39	10	22	5	1	1	-	-	-	-
ผู้จัดการบริษัท, เจ้าหน้าที่บริหารของหน่วยงานเอกชน	19	3	-	3	5	6	-	2	-	-
ผู้ประกอบวิชาชีพด้านฟิสิกส์ คณิตศาสตร์ และวิศวกรรมศาสตร์	12	5	1	3	1	1	1	-	-	-
ผู้ประกอบวิชาชีพด้านอื่น ๆ	8	4	-	-	2	2	-	-	-	-
ผู้ปฏิบัติงานด้านโลหะ เครื่องจักร และงานอื่นที่เกี่ยวข้อง	3	1	-	1	-	-	1	-	-	-
ผู้ปฏิบัติงานเทคนิคที่เกี่ยวข้องอื่น ๆ	3	-	-	1	1	1	-	-	-	-
เจ้าหน้าที่บริการลูกค้า	1	-	-	-	1	-	-	-	-	-
ผู้ควบคุมเครื่องจักรประจำที่ภายในโรงงาน	1	-	-	-	-	1	-	-	-	-
ผู้จัดการทั่วไป	1	-	-	-	-	-	1	-	-	-
ผู้ให้บริการส่วนบุคคลและบริการด้านความปลอดภัย	1	-	-	-	1	-	-	-	-	-
เสมียนสำนักงาน , เจ้าหน้าที่ประจำสำนักงาน	1	-	-	1	-	-	-	-	-	-

หมายเหตุ : อาชีพอื่นๆ หมายถึง ประเภทอาชีพอื่นๆที่มีจำนวนคนต่างด้าวทำงานในแต่ละตำแหน่งน้อยกว่าตำแหน่งงานใน 10 อันดับแรก

ตารางที่ 13 จำนวนคนต่างด้าวมาตรา 62 (ประเภทส่งเสริมการลงทุน) ที่ได้รับอนุญาตทำงานใหม่ทั่วราชอาณาจักร

จำแนกตามประเภทกิจการและสัญชาติ

ข้อมูล ณ เดือน พฤศจิกายน 2567

หน่วยนับ : คน

ประเภทกิจการ	รวม (คน)	สัญชาติ								
		เมียนมา	อินโดนีเซีย	เวียดนาม	ฟิลิปปินส์	มาเลเซีย	สิงคโปร์	บรูไน	กัมพูชา	ลาว
รวมทั้งสิ้น	89	23	23	14	12	12	3	2	-	-
การผลิตผลิตภัณฑ์ที่ทำจากโลหะประดิษฐ์ ยกเว้นเครื่องจักรและอุปกรณ์	25	-	21	4	-	-	-	-	-	-
กิจกรรมด้านธุรกิจอื่น ๆ	13	5	1	1	4	2	-	-	-	-
กิจกรรมด้านคอมพิวเตอร์และกิจการที่ เกี่ยวข้อง	10	10	-	-	-	-	-	-	-	-
การผลิตอุปกรณ์และเครื่องอุปกรณ์วิทยุ โทรทัศน์ และการสื่อสาร	9	2	-	1	3	3	-	-	-	-
การผลิตเฟอร์นิเจอร์ รวมทั้งการผลิตซึ่งมิได้ จัดประเภทไว้ในที่อื่น	7	2	1	1	-	1	2	-	-	-
ยกเว้นยานยนต์และรถจักรยานยนต์	6	2	-	2	1	1	-	-	-	-
การผลิตผลิตภัณฑ์อาหารและเครื่องดื่ม	4	-	-	1	1	1	1	-	-	-
การขุดเจาะน้ำมันปิโตรเลียมดิบและก๊าซ ธรรมชาติ ยกเว้นการสำรวจรังวัด	3	-	-	1	-	-	-	2	-	-
กิจกรรมที่ช่วยเสริมการเป็นตัวกลางทาง การเงิน	3	1	-	2	-	-	-	-	-	-
การผลิตผลิตภัณฑ์ยางและพลาสติก	2	1	-	-	-	1	-	-	-	-
กิจการอื่นๆ	7	-	-	1	3	3	-	-	-	-

หมายเหตุ : กิจการอื่นๆ หมายถึง ประเภทกิจการอื่นๆที่มีจำนวนคนต่างด้าวทำงานในแต่ละตำแหน่งน้อยกว่าตำแหน่งงานใน 10 อันดับแรก

ตารางที่ 14 จำนวนคนต่างด้าวมาตรา 59 ประเภทนำเข้าตาม MOU ที่ได้รับอนุญาตทำงานใหม่ทั่วราชอาณาจักร

จำแนกตามรายจังหวัด สัญชาติ แยกเพศ

ข้อมูล ณ เดือน พฤศจิกายน 2567

หน่วยนับ : คน

ภาค/จังหวัด	นำเข้าตาม MOU															
	นายจ้าง	รวมทั้งสิ้น			เมียนมา			ลาว			กัมพูชา			เวียดนาม		
		รวม	ชาย	หญิง	รวม	ชาย	หญิง	รวม	ชาย	หญิง	รวม	ชาย	หญิง	รวม	ชาย	หญิง
ทั่วราชอาณาจักร	9,670	33,758	17,357	16,401	13,351	6,955	6,396	10,788	5,062	5,726	9,619	5,340	4,279	-	-	-
กรุงเทพมหานคร	3,254	8,442	4,195	4,247	1,943	1,144	799	4,654	2,007	2,647	1,845	1,044	801	-	-	-
ภูมิภาค	6,416	25,316	13,162	12,154	11,408	5,811	5,597	6,134	3,055	3,079	7,774	4,296	3,478	-	-	-
ปริมณฑล	2,724	10,329	5,397	4,932	5,227	2,748	2,479	2,703	1,350	1,353	2,399	1,299	1,100	-	-	-
ภาคกลาง	2,462	11,170	5,933	5,237	4,484	2,302	2,182	1,852	948	904	4,834	2,683	2,151	-	-	-
ภาคเหนือ	168	538	272	266	298	158	140	207	97	110	33	17	16	-	-	-
ภาคตะวันออกเฉียงเหนือ	620	2,226	963	1,263	921	337	584	908	391	517	397	235	162	-	-	-
ภาคใต้	442	1,053	597	456	478	266	212	464	269	195	111	62	49	-	-	-
กรุงเทพมหานคร	3,254	8,442	4,195	4,247	1,943	1,144	799	4,654	2,007	2,647	1,845	1,044	801	-	-	-
สำนักบริหารแรงงานต่างด้าว	-	-	-	-	-	-	-	-	-	-	-	-	-	-	-	-
สจก 1-10	3,254	8,442	4,195	4,247	1,943	1,144	799	4,654	2,007	2,647	1,845	1,044	801	-	-	-
สำนักงานจัดหางานกรุงเทพมหานครพื้นที่ 1	267	626	318	308	60	37	23	322	141	181	244	140	104	-	-	-
สำนักงานจัดหางานกรุงเทพมหานครพื้นที่ 2	484	1,272	594	678	435	201	234	710	315	395	127	78	49	-	-	-
สำนักงานจัดหางานกรุงเทพมหานครพื้นที่ 3	259	953	413	540	122	59	63	712	290	422	119	64	55	-	-	-
สำนักงานจัดหางานกรุงเทพมหานครพื้นที่ 4	362	1,116	568	548	373	197	176	447	198	249	296	173	123	-	-	-
สำนักงานจัดหางานกรุงเทพมหานครพื้นที่ 5	463	1,394	806	588	460	305	155	409	191	218	525	310	215	-	-	-
สำนักงานจัดหางานกรุงเทพมหานครพื้นที่ 6	238	431	193	238	41	22	19	338	140	198	52	31	21	-	-	-
สำนักงานจัดหางานกรุงเทพมหานครพื้นที่ 7	261	599	304	295	139	88	51	402	190	212	58	26	32	-	-	-
สำนักงานจัดหางานกรุงเทพมหานครพื้นที่ 8	275	430	189	241	19	11	8	317	131	186	94	47	47	-	-	-
สำนักงานจัดหางานกรุงเทพมหานครพื้นที่ 9	365	911	428	483	114	84	30	625	252	373	172	92	80	-	-	-
สำนักงานจัดหางานกรุงเทพมหานครพื้นที่ 10	280	710	382	328	180	140	40	372	159	213	158	83	75	-	-	-
ปริมณฑล	2,724	10,329	5,397	4,932	5,227	2,748	2,479	2,703	1,350	1,353	2,399	1,299	1,100	-	-	-
สมุทรปราการ	659	2,737	1,605	1,132	1,266	781	485	497	268	229	974	556	418	-	-	-
นนทบุรี	658	1,855	1,052	803	645	455	190	797	359	438	413	238	175	-	-	-
ปทุมธานี	807	2,719	1,435	1,284	1,016	543	473	883	483	400	820	409	411	-	-	-
นครปฐม	232	894	406	488	612	286	326	191	78	113	91	42	49	-	-	-
สมุทรสาคร	368	2,124	899	1,225	1,688	683	1,005	335	162	173	101	54	47	-	-	-

ภาค/จังหวัด	นำเข้าตาม MOU															
	นายจ้าง	รวมทั้งสิ้น			เมียนมา			ลาว			กัมพูชา			เวียดนาม		
		รวม	ชาย	หญิง	รวม	ชาย	หญิง	รวม	ชาย	หญิง	รวม	ชาย	หญิง	รวม	ชาย	หญิง
ภาคกลาง	2,462	11,170	5,933	5,237	4,484	2,302	2,182	1,852	948	904	4,834	2,683	2,151	-	-	-
พระนครศรีอยุธยา	109	345	170	175	149	70	79	112	56	56	84	44	40	-	-	-
อ่างทอง	13	40	8	32	23	2	21	9	2	7	8	4	4	-	-	-
ลพบุรี	23	237	141	96	162	106	56	10	5	5	65	30	35	-	-	-
สิงห์บุรี	2	2	1	1	1	1	-	1	-	1	-	-	-	-	-	-
ชัยนาท	9	20	13	7	4	4	-	6	2	4	10	7	3	-	-	-
สระบุรี	83	712	394	318	84	60	24	62	27	35	566	307	259	-	-	-
ชลบุรี	921	3,665	2,123	1,542	1,172	784	388	803	402	401	1,690	937	753	-	-	-
ระยอง	397	1,415	829	586	352	210	142	223	135	88	840	484	356	-	-	-
จันทบุรี	301	636	337	299	59	10	49	276	160	116	301	167	134	-	-	-
ตราด	47	108	54	54	8	1	7	41	27	14	59	26	33	-	-	-
ฉะเชิงเทรา	192	935	548	387	245	168	77	101	49	52	589	331	258	-	-	-
ปราจีนบุรี	102	735	469	266	380	278	102	30	10	20	325	181	144	-	-	-
นครนายก	35	178	94	84	7	5	2	33	16	17	138	73	65	-	-	-
สระแก้ว	24	57	24	33	19	8	11	6	-	6	32	16	16	-	-	-
ราชบุรี	53	196	121	75	159	103	56	27	12	15	10	6	4	-	-	-
กาญจนบุรี	33	1,009	333	676	922	294	628	25	9	16	62	30	32	-	-	-
สุพรรณบุรี	22	100	41	59	72	23	49	13	5	8	15	13	2	-	-	-
สมุทรสงคราม	18	82	56	26	72	51	21	8	4	4	2	1	1	-	-	-
เพชรบุรี	53	558	96	462	506	74	432	42	18	24	10	4	6	-	-	-
ประจวบคีรีขันธ์	25	140	81	59	88	50	38	24	9	15	28	22	6	-	-	-
ภาคเหนือ	168	538	272	266	298	158	140	207	97	110	33	17	16	-	-	-
เชียงใหม่	26	87	39	48	54	27	27	32	11	21	1	1	-	-	-	-
ลำพูน	6	30	11	19	27	9	18	1	1	-	2	1	1	-	-	-
ลำปาง	2	6	6	-	5	5	-	1	1	-	-	-	-	-	-	-
อุตรดิตถ์	4	7	4	3	-	-	-	7	4	3	-	-	-	-	-	-
แพร่	4	11	5	6	2	1	1	8	4	4	1	-	1	-	-	-
น่าน	8	16	7	9	-	-	-	16	7	9	-	-	-	-	-	-
พะเยา	6	9	6	3	1	1	-	8	5	3	-	-	-	-	-	-

ภาค/จังหวัด	นำเข้าตาม MOU															
	นายจ้าง	รวมทั้งสิ้น			เมียนมา			ลาว			กัมพูชา			เวียดนาม		
		รวม	ชาย	หญิง	รวม	ชาย	หญิง	รวม	ชาย	หญิง	รวม	ชาย	หญิง	รวม	ชาย	หญิง
เชียงราย	26	38	23	15	11	10	1	26	13	13	1	-	1	-	-	-
แม่ฮ่องสอน	-	-	-	-	-	-	-	-	-	-	-	-	-	-	-	-
นครสวรรค์	8	159	84	75	151	80	71	3	1	2	5	3	2	-	-	-
อุทัยธานี	4	4	2	2	-	-	-	3	2	1	1	-	1	-	-	-
กำแพงเพชร	14	19	8	11	1	1	-	11	4	7	7	3	4	-	-	-
ตาก	4	5	1	4	1	1	-	4	-	4	-	-	-	-	-	-
สุโขทัย	2	2	-	2	-	-	-	2	-	2	-	-	-	-	-	-
พิษณุโลก	21	40	23	17	18	13	5	16	6	10	6	4	2	-	-	-
พิจิตร	3	3	3	-	1	1	-	1	1	-	1	1	-	-	-	-
เพชรบูรณ์	30	102	50	52	26	9	17	68	37	31	8	4	4	-	-	-
ภาคตะวันออกเฉียงเหนือ	620	2,226	963	1,263	921	337	584	908	391	517	397	235	162	-	-	-
นครราชสีมา	176	785	486	299	368	247	121	120	59	61	297	180	117	-	-	-
บุรีรัมย์	20	38	17	21	-	-	-	15	5	10	23	12	11	-	-	-
สุรินทร์	4	5	2	3	-	-	-	3	1	2	2	1	1	-	-	-
ศรีสะเกษ	12	34	17	17	4	4	-	16	7	9	14	6	8	-	-	-
อุบลราชธานี	38	101	45	56	37	18	19	59	24	35	5	3	2	-	-	-
ยโสธร	8	59	24	35	49	20	29	9	4	5	1	-	1	-	-	-
ชัยภูมิ	19	57	29	28	26	15	11	27	12	15	4	2	2	-	-	-
อำนาจเจริญ	3	21	10	11	-	-	-	20	10	10	1	-	1	-	-	-
บึงกาฬ	21	37	12	25	1	1	-	36	11	25	-	-	-	-	-	-
หนองบัวลำภู	6	9	1	8	-	-	-	9	1	8	-	-	-	-	-	-
ขอนแก่น	69	166	96	70	6	6	-	128	71	57	32	19	13	-	-	-
อุดรธานี	43	124	62	62	30	11	19	84	45	39	10	6	4	-	-	-
เลย	53	109	49	60	2	2	-	105	46	59	2	1	1	-	-	-
หนองคาย	50	88	40	48	-	-	-	82	35	47	6	5	1	-	-	-
มหาสารคาม	11	217	9	208	202	-	202	15	9	6	-	-	-	-	-	-
ร้อยเอ็ด	6	205	13	192	195	12	183	10	1	9	-	-	-	-	-	-
กาฬสินธุ์	12	24	4	20	1	1	-	23	3	20	-	-	-	-	-	-
สกลนคร	22	45	9	36	-	-	-	45	9	36	-	-	-	-	-	-

ภาค/จังหวัด	นำเข้าตาม MOU															
	นายจ้าง	รวมทั้งสิ้น			เมียนมา			ลาว			กัมพูชา			เวียดนาม		
		รวม	ชาย	หญิง	รวม	ชาย	หญิง	รวม	ชาย	หญิง	รวม	ชาย	หญิง	รวม	ชาย	หญิง
นครพนม	33	87	33	54	-	-	-	87	33	54	-	-	-	-	-	-
มุกดาหาร	14	15	5	10	-	-	-	15	5	10	-	-	-	-	-	-
ภาคใต้	442	1,053	597	456	478	266	212	464	269	195	111	62	49	-	-	-
นครศรีธรรมราช	130	256	151	105	30	15	15	182	110	72	44	26	18	-	-	-
กระบี่	28	77	42	35	40	15	25	30	20	10	7	7	-	-	-	-
พังงา	5	6	6	-	3	3	-	2	2	-	1	1	-	-	-	-
ภูเก็ต	58	115	78	37	91	70	21	24	8	16	-	-	-	-	-	-
สุราษฎร์ธานี	92	180	111	69	59	39	20	116	69	47	5	3	2	-	-	-
ระนอง	5	7	4	3	1	1	-	6	3	3	-	-	-	-	-	-
ชุมพร	30	75	43	32	46	24	22	29	19	10	-	-	-	-	-	-
สงขลา	42	218	105	113	181	86	95	27	15	12	10	4	6	-	-	-
สตูล	3	8	5	3	3	2	1	1	1	-	4	2	2	-	-	-
ตรัง	12	44	16	28	16	4	12	8	5	3	20	7	13	-	-	-
พัทลุง	13	26	14	12	-	-	-	26	14	12	-	-	-	-	-	-
ปัตตานี	8	14	7	7	1	1	-	4	1	3	9	5	4	-	-	-
ยะลา	7	8	7	1	3	2	1	2	2	-	3	3	-	-	-	-
นราธิวาส	9	19	8	11	4	4	-	7	-	7	8	4	4	-	-	-

ที่มา : ระบบสารสนเทศแรงงานต่างด้าว

ศูนย์เทคโนโลยีสารสนเทศและการสื่อสาร

ตารางที่ 15 จำนวนคนต่างด้าวมาตรา 59 นำเข้าตาม MOU (เมียนมา ลาว กัมพูชา เวียดนาม) ที่ได้รับอนุญาตทำงานใหม่ทั่วราชอาณาจักร

จำแนกตามประเภทกิจการ 25 กิจการ ข้อมูล ณ เดือน พฤศจิกายน 2567

หน่วยนับ : คน / ตำแหน่ง

ลำดับที่	ประเภทกิจการ	นายจ้าง	รวมทั้งสิ้น	เมียนมา			ลาว			กัมพูชา			เวียดนาม		
				รวม	ชาย	หญิง	รวม	ชาย	หญิง	รวม	ชาย	หญิง	รวม	ชาย	หญิง
1	กิจการประมง	16	30	2	1	1	4	2	2	24	23	1	-	-	-
2	กิจการเกษตรและปศุสัตว์	838	1,891	166	108	58	927	559	368	798	442	356	-	-	-
3	กิจการก่อสร้าง	1,337	5,501	2,343	1,607	736	490	313	177	2,668	1,564	1,104	-	-	-
4	กิจการต่อเนื่องประมงทะเล	21	214	178	46	132	6	4	2	30	7	23	-	-	-
5	กิจการต่อเนื่องการเกษตร	476	3,708	1,817	938	879	455	257	198	1,436	759	677	-	-	-
6	กิจการต่อเนื่องปศุสัตว์	128	2,466	1,362	527	835	262	151	111	842	485	357	-	-	-
7	กิจการรีไซเคิล วัสดุของเก่า คัดแยกขยะ	125	431	192	113	79	100	59	41	139	74	65	-	-	-
8	กิจการเหมืองแร่และเหมืองหิน	7	13	3	3	-	3	3	-	7	6	1	-	-	-
9	กิจการผลิตหรือจำหน่ายผลิตภัณฑ์เกี่ยวกับโลหะ	310	1,156	510	355	155	285	207	78	361	246	115	-	-	-
10	กิจการผลิตหรือจำหน่ายอาหารและเครื่องดื่ม	2,224	5,231	994	470	524	3,491	1,421	2,070	746	355	391	-	-	-
11	กิจการผลิตหรือจำหน่ายผลิตภัณฑ์จากดิน	5	41	1	1	-	2	-	2	38	20	18	-	-	-
12	กิจการผลิตหรือจำหน่ายวัสดุก่อสร้าง	116	455	233	193	40	145	104	41	77	49	28	-	-	-
13	กิจการแปรรูปหิน	13	81	60	55	5	10	7	3	11	8	3	-	-	-
14	กิจการผลิตหรือจำหน่ายเสื้อผ้าสำเร็จรูป ฯ	380	1,719	1,079	271	808	452	188	264	188	96	92	-	-	-
15	กิจการผลิตหรือจำหน่ายผลิตภัณฑ์พลาสติก ฯ	278	1,322	598	390	208	337	190	147	387	203	184	-	-	-
16	กิจการผลิตหรือจำหน่ายผลิตภัณฑ์กระดาษ	61	191	68	49	19	53	25	28	70	46	24	-	-	-
17	กิจการผลิตหรือจำหน่ายผลิตภัณฑ์อิเล็กทรอนิกส์ ฯ	184	1,799	1,398	376	1,022	87	57	30	314	179	135	-	-	-
18	กิจการขนถ่ายสินค้าทางบก น้ำ คลังสินค้า	59	423	347	205	142	25	16	9	51	35	16	-	-	-
19	กิจการค้าส่ง ค้าปลีก แผงลอยในตลาด ฯ	884	1,690	440	203	237	714	356	358	536	281	255	-	-	-
20	กิจการผู้ซ่อมรถ ล้าง ซัดฉีด	54	80	25	17	8	45	33	12	10	6	4	-	-	-
21	กิจการสถานบริการน้ำมัน แก๊ส เชื้อเพลิง	104	385	103	65	38	266	160	106	16	7	9	-	-	-
22	กิจการสถานศึกษา มูลนิธิ สมาคม สถานพยาบาล	26	44	-	-	-	35	10	25	9	6	3	-	-	-
23	กิจการให้บริการต่างๆ ยกเว้นกิจการรับเหมาฯ	1,112	3,637	1,265	880	385	1,679	817	862	693	391	302	-	-	-
24	กิจการแปรรูปสัตว์น้ำ	33	183	151	75	76	17	10	7	15	7	8	-	-	-
25	งานบ้าน	976	1,067	16	7	9	898	113	785	153	45	108	-	-	-
รวมทั้งสิ้น		9,767	33,758	13,351	6,955	6,396	10,788	5,062	5,726	9,619	5,340	4,279	-	-	-

ที่มา : ระบบสารสนเทศแรงงานต่างด้าว

ศูนย์เทคโนโลยีสารสนเทศและการสื่อสาร

ตารางที่ 16 จำนวนคนต่างด้าวมาตรา 59 นำเข้าตาม MOU (เมียนมา ลาว กัมพูชา เวียดนาม) ที่ได้รับอนุญาตทำงานใหม่ทั่วราชอาณาจักร

จำแนกตามหมวดอุตสาหกรรม และประเภทกิจการ ข้อมูล ณ เดือน พฤศจิกายน 2567

หน่วยนับ : คน / ตำแหน่ง

ประเภทกิจการ	นายจ้าง	รวมทั้งสิ้น	เมียนมา			ลาว			กัมพูชา			เวียดนาม		
			รวม	ชาย	หญิง	รวม	ชาย	หญิง	รวม	ชาย	หญิง	รวม	ชาย	หญิง
รวม	9,767	33,758	13,351	6,955	6,396	10,788	5,062	5,726	9,619	5,340	4,279	-	-	-
A เกษตรกรรม การล่าสัตว์และการป่าไม้	838	1,891	166	108	58	927	559	368	798	442	356	-	-	-
กิจการเกษตรและปศุสัตว์	838	1,891	166	108	58	927	559	368	798	442	356	-	-	-
B การประมง	16	30	2	1	1	4	2	2	24	23	1	-	-	-
กิจการประมง	16	30	2	1	1	4	2	2	24	23	1	-	-	-
C การทำเหมืองแร่และเหมืองหิน	7	13	3	3	-	3	3	-	7	6	1	-	-	-
กิจการเหมืองแร่และเหมืองหิน	7	13	3	3	-	3	3	-	7	6	1	-	-	-
D การผลิต	1,820	12,610	7,137	3,034	4,103	1,926	1,052	874	3,547	1,933	1,614	-	-	-
กิจการต่อเนื่องประมงทะเล	21	214	178	46	132	6	4	2	30	7	23	-	-	-
กิจการต่อเนื่องการเกษตร	476	3,708	1,817	938	879	455	257	198	1,436	759	677	-	-	-
กิจการต่อเนื่องปศุสัตว์	128	2,466	1,362	527	835	262	151	111	842	485	357	-	-	-
กิจการแปรรูปสัตว์น้ำ	33	183	151	75	76	17	10	7	15	7	8	-	-	-
กิจการรีไซเคิล	125	431	192	113	79	100	59	41	139	74	65	-	-	-
กิจการผลิตหรือจำหน่ายผลิตภัณฑ์จากดิน	5	41	1	1	-	2	-	2	38	20	18	-	-	-
กิจการผลิตหรือจำหน่ายวัสดุก่อสร้าง	116	455	233	193	40	145	104	41	77	49	28	-	-	-
กิจการแปรรูปหิน	13	81	60	55	5	10	7	3	11	8	3	-	-	-
กิจการผลิตหรือจำหน่ายเสื้อผ้าสำเร็จรูป ฯ	380	1,719	1,079	271	808	452	188	264	188	96	92	-	-	-
กิจการผลิตหรือจำหน่ายผลิตภัณฑ์พลาสติก ฯ	278	1,322	598	390	208	337	190	147	387	203	184	-	-	-
กิจการผลิตหรือจำหน่ายผลิตภัณฑ์กระดาษ	61	191	68	49	19	53	25	28	70	46	24	-	-	-
กิจการผลิตหรือจำหน่ายผลิตภัณฑ์เครื่องนุ่งห่ม ฯ	184	1,799	1,398	376	1,022	87	57	30	314	179	135	-	-	-
F การก่อสร้าง	1,337	5,501	2,343	1,607	736	490	313	177	2,668	1,564	1,104	-	-	-
กิจการก่อสร้าง	1,337	5,501	2,343	1,607	736	490	313	177	2,668	1,564	1,104	-	-	-
G การขายส่ง การขายปลีก การซ่อมแซมยานยนต์ จักรยานยนต์	3,418	8,077	1,944	1,028	916	4,490	1,984	2,506	1,643	882	761	-	-	-
กิจการผลิตหรือจำหน่ายผลิตภัณฑ์เกี่ยวกับโลหะ	310	1,156	510	355	155	285	207	78	361	246	115	-	-	-
กิจการผลิตหรือจำหน่ายอาหารและเครื่องดื่ม	2,224	5,231	994	470	524	3,491	1,421	2,070	746	355	391	-	-	-
กิจการค้าส่ง ค้าปลีก แผงลอยในตลาด ฯ	884	1,690	440	203	237	714	356	358	536	281	255	-	-	-
I การขนส่ง สถานที่เก็บสินค้าและการคมนาคม	59	423	347	205	142	25	16	9	51	35	16	-	-	-

ประเภทกิจการ	นายจ้าง	รวมทั้งสิ้น	เมียนมา			ลาว			กัมพูชา			เวียดนาม		
			รวม	ชาย	หญิง	รวม	ชาย	หญิง	รวม	ชาย	หญิง	รวม	ชาย	หญิง
กิจการขนถ่ายสินค้าทางบก น้ำ คลังสินค้า	59	423	347	205	142	25	16	9	51	35	16	-	-	-
K บริการด้านอสังหาริมทรัพย์ การให้เช่าและบริการทางธุรกิจ	158	465	128	82	46	311	193	118	26	13	13	-	-	-
กิจการผู้ซ่อมรถ ล้าง ยัดฉีด	54	80	25	17	8	45	33	12	10	6	4	-	-	-
กิจการสถานีบริการน้ำมัน แก๊ส เชื้อเพลิง	104	385	103	65	38	266	160	106	16	7	9	-	-	-
N การบริการด้านสุขภาพและงานสังคมสงเคราะห์	26	44	-	-	-	35	10	25	9	6	3	-	-	-
กิจการสถานศึกษา มูลนิธิ สมาคม สถานพยาบาล	26	44	-	-	-	35	10	25	9	6	3	-	-	-
O บริการชุมชน สังคมและบริการส่วนบุคคลอื่นๆ	1,112	3,637	1,265	880	385	1,679	817	862	693	391	302	-	-	-
กิจการให้บริการต่างๆ ยกเว้นกิจการรับเหมาฯ	1,112	3,637	1,265	880	385	1,679	817	862	693	391	302	-	-	-
P ลูกจ้างในครัวเรือนส่วนบุคคล	976	1,067	16	7	9	898	113	785	153	45	108	-	-	-
งานบ้าน	976	1,067	16	7	9	898	113	785	153	45	108	-	-	-

ที่มา : ระบบสารสนเทศแรงงานต่างด้าว

ศูนย์เทคโนโลยีสารสนเทศและการสื่อสาร

ภาค/จังหวัด	นายจ้าง	รวมทั้งสิ้น			คนต่างด้าวที่เข้ามาทำงานในลักษณะไป-กลับ หรือตามฤดูกาล								
					เมียนมา			ลาว			กัมพูชา		
		รวม	ชาย	หญิง	รวม	ชาย	หญิง	รวม	ชาย	หญิง	รวม	ชาย	หญิง
ภาคใต้	195	468	265	203	468	265	203	-	-	-	-	-	-
ระนอง	195	468	265	203	468	265	203	-	-	-	-	-	-
ชุมพร	-	-	-	-	-	-	-	-	-	-	-	-	-
สงขลา	-	-	-	-	-	-	-	-	-	-	-	-	-
สตูล	-	-	-	-	-	-	-	-	-	-	-	-	-
ยะลา	-	-	-	-	-	-	-	-	-	-	-	-	-
นราธิวาส	-	-	-	-	-	-	-	-	-	-	-	-	-

หมายเหตุ : ประเทศที่มีชายแดนติดกับประเทศไทย ได้แก่ เมียนมา ลาว กัมพูชา และมาเลเซีย

ที่มา : ระบบสารสนเทศแรงงานต่างด้าว

ศูนย์เทคโนโลยีสารสนเทศและการสื่อสาร

ลำดับที่	ประเภทกิจการ	นายจ้าง	รวมทั้งสิ้น	เมียนมา			ลาว			กัมพูชา		
				รวม	ชาย	หญิง	รวม	ชาย	หญิง	รวม	ชาย	หญิง
23	กิจการให้บริการต่างๆ ยกเว้นกิจการรับเหมาก่อสร้าง	92	310	61	40	21	-	-	-	249	127	122
24	กิจการแปรรูปสัตว์น้ำ	44	164	150	58	92	-	-	-	14	7	7
25	งานบ้าน	49	72	10	1	9	-	-	-	62	16	46
รวมทั้งสิ้น		1,445	6,794	1,768	588	1,180	-	-	-	5,026	2,742	2,284

หมายเหตุ : ประเทศที่มีชายแดนติดกับประเทศไทย ได้แก่ เมียนมา ลาว กัมพูชา และมาเลเซีย

ที่มา : ระบบสารสนเทศแรงงานต่างด้าว

ศูนย์เทคโนโลยีสารสนเทศและการสื่อสาร

ตารางที่ 19 จำนวนคนต่างด้าวมาตรา 64 (คนต่างด้าวที่เข้ามาทำงานในลักษณะไป-กลับ หรือตามฤดูกาล) ที่ได้รับอนุญาตทำงานใหม่ทั่วราชอาณาจักร

จำแนกตามหมวดอุตสาหกรรม และประเภทกิจการ ข้อมูล ณ เดือน พฤศจิกายน 2567

หน่วยนับ : คน / ตำแหน่ง

หมวดอุตสาหกรรม และประเภทกิจการ	นายจ้าง	รวมทั้งสิ้น	เมียนมา			ลาว			กัมพูชา		
			รวม	ชาย	หญิง	รวม	ชาย	หญิง	รวม	ชาย	หญิง
รวม	1,445	6,794	1,768	588	1,180	-	-	-	5,026	2,742	2,284
A เกษตรกรรม การล่าสัตว์และการป่าไม้	735	3,200	13	10	3	-	-	-	3,187	1,773	1,414
กิจการเกษตรและปศุสัตว์	735	3,200	13	10	3	-	-	-	3,187	1,773	1,414
B การประมง	-	-	-	-	-	-	-	-	-	-	-
กิจการประมง	-	-	-	-	-	-	-	-	-	-	-
C การทำเหมืองแร่และเหมืองหิน	2	3	-	-	-	-	-	-	3	1	2
กิจการเหมืองแร่และเหมืองหิน	2	3	-	-	-	-	-	-	3	1	2
D การผลิต	220	1,916	1,510	427	1,083	-	-	-	406	213	193
กิจการต่อเนื่องประมงทะเล	39	115	115	74	41	-	-	-	-	-	-
กิจการต่อเนื่องการเกษตร	60	230	8	5	3	-	-	-	222	119	103
กิจการต่อเนื่องปศุสัตว์	1	4	-	-	-	-	-	-	4	3	1
กิจการแปรรูปสัตว์น้ำ	44	164	150	58	92	-	-	-	14	7	7
กิจการรีไซเคิล	10	29	9	6	3	-	-	-	20	12	8
กิจการผลิตหรือจำหน่ายผลิตภัณฑ์จากดิน	1	48	48	12	36	-	-	-	-	-	-
กิจการผลิตหรือจำหน่ายวัสดุก่อสร้าง	11	34	4	4	-	-	-	-	30	17	13
กิจการแปรรูปหิน	3	15	14	1	13	-	-	-	1	1	-
กิจการผลิตหรือจำหน่ายเสื้อผ้าสำเร็จรูป ฯ	34	849	798	129	669	-	-	-	51	15	36
กิจการผลิตหรือจำหน่ายผลิตภัณฑ์พลาสติก ฯ	7	101	93	38	55	-	-	-	8	7	1
กิจการผลิตหรือจำหน่ายผลิตภัณฑ์กระดาษ	-	-	-	-	-	-	-	-	-	-	-
กิจการผลิตหรือจำหน่ายผลิตภัณฑ์อิเล็กทรอนิกส์ ฯ	10	327	271	100	171	-	-	-	56	32	24

หมวดอุตสาหกรรม และประเภทกิจการ	นายจ้าง	รวมทั้งสิ้น	เมียนมา			ลาว			กัมพูชา		
			รวม	ชาย	หญิง	รวม	ชาย	หญิง	รวม	ชาย	หญิง
F การก่อสร้าง	134	715	63	61	2	-	-	-	652	387	265
กิจการก่อสร้าง	134	715	63	61	2	-	-	-	652	387	265
G การขายส่ง การขายปลีก การซ่อมแซมยานยนต์ จักรยานยนต์	202	560	103	44	59	-	-	-	457	217	240
กิจการผลิตหรือจำหน่ายผลิตภัณฑ์เกี่ยวกับโลหะ	6	23	2	2	-	-	-	-	21	13	8
กิจการผลิตหรือจำหน่ายอาหารและเครื่องดื่ม	93	245	58	22	36	-	-	-	187	76	111
กิจการค้าส่ง ค้าปลีก แผงลอยในตลาด ฯ	103	292	43	20	23	-	-	-	249	128	121
I การขนส่ง สถานที่เก็บสินค้าและการคมนาคม	2	5	5	2	3	-	-	-	-	-	-
กิจการขนถ่ายสินค้าทางบก น้ำ คลังสินค้า	2	5	5	2	3	-	-	-	-	-	-
K บริการด้านอสังหาริมทรัพย์ การให้เช่าและบริการทางธุรกิจ	9	13	3	3	-	-	-	-	10	8	2
กิจการอู่ซ่อมรถ ล้าง อัดฉีด	3	3	1	1	-	-	-	-	2	2	-
กิจการสถานีบริการน้ำมัน แก๊ส เชื้อเพลิง	6	10	2	2	-	-	-	-	8	6	2
N การบริการด้านสุขภาพและงานสังคมสงเคราะห์	-	-	-	-	-	-	-	-	-	-	-
กิจการสถานศึกษา มูลนิธิ สมาคม สถานพยาบาล	-	-	-	-	-	-	-	-	-	-	-
O บริการชุมชน สังคมและบริการส่วนบุคคลอื่นๆ	92	310	61	40	21	-	-	-	249	127	122
กิจการให้บริการต่างๆ ยกเว้นกิจการรับเหมาฯ	92	310	61	40	21	-	-	-	249	127	122
P ลูกจ้างในครัวเรือนส่วนบุคคล	49	72	10	1	9	-	-	-	62	16	46
งานบ้าน	49	72	10	1	9	-	-	-	62	16	46

หมายเหตุ : ประเทศที่มีชายแดนติดกับประเทศไทย ได้แก่ เมียนมา ลาว กัมพูชา และมาเลเซีย

ที่มา : ระบบสารสนเทศแรงงานต่างด้าว

ศูนย์เทคโนโลยีสารสนเทศและการสื่อสาร