



ข่าวสาร
❖ ตลาดแรงงาน ❖
จังหวัดพิษณุโลก

ฉบับที่ 3/2568
เดือน มีนาคม 2568
สำนักงานจัดหางานจังหวัดพิษณุโลก



☎ 0 5524 6257 ✨
🌐 doe.go.th/phitsanulok
✉ Plk@doe.go.th
📘 สำนักงานจัดหางานจังหวัดพิษณุโลก
📍 สำนักงานจัดหางานจังหวัดพิษณุโลก
ศาลากลางจังหวัดพิษณุโลก ชั้น3 อาคารหลังใหม่
ต.วังจันทน์ ต.ในเมือง อ.เมือง จ.พิษณุโลก ✨

สารบัญ

ข่าวสารตลาดแรงงาน

หน้า

- การให้บริการจัดหางานในประเทศ 1
- การบริการผู้ประกันตนกรณีว่างงาน 2

- การไปทำงานต่างประเทศ 3-4
- สถานการณ์การมีงานทำ การไปทำงานในต่างประเทศ 4

- การทำงานของคนต่างด้าว 5-8
- ข่าวประชาสัมพันธ์ 9-20

- ตำแหน่งงานว่าง 21-24
- ภาพกิจกรรมสำคัญ 25-36

- คณะผู้จัดทำ 39



สวัสดีค่ะ...ท่านผู้อ่านที่ติดตามข่าวสารตลาดแรงงานของสำนักงานจัดหางาน
จังหวัดพิษณุโลก เดือนกุมภาพันธ์ 2568 พบกันอีกเช่นเคยกับสาระน่ารู้ ข่าวสารต่างๆ
สถานการณ์ตลาดแรงงานจังหวัดพิษณุโลก การส่งเสริมการมีงานทำ ข่าวสารด้านแรงงาน
เส้นทางอาชีพ และตำแหน่งงานว่างประจำเดือนกุมภาพันธ์ 2568
เพื่อเป็นแนวทางในการประกอบอาชีพและการมีงานทำ





การให้บริการจัดหางานในประเทศ

ประจำเดือน มีนาคม 2568

ผู้สมัครงาน

ยอดสะสม : 1,219

2568 **386 อัตรา**

2567 **460 อัตรา**



ความต้องการแรงงาน

ยอดสะสม : 1,308

2568 **443 อัตรา**

2567 **926 อัตรา**



การบรรจุงาน

ยอดสะสม : 1,019

2568 **314 อัตรา**

2567 **324 อัตรา**



ความต้องการแรงงาน

ประเภทอุตสาหกรรม

ประเภทอุตสาหกรรม	จำนวนอัตรา	ช่วงอายุ
1. กิจกรรมวิชาชีพวิทย์ฯ	240 อัตรา	18-24 ปี
2. การขายส่งและการขายปลีก	82 อัตรา	25-29 ปี
3. การผลิต	41 อัตรา	18-24 ปี
4. กิจกรรมเกี่ยวกับอสังหาริมทรัพย์	30 อัตรา	18-24 ปี
5. ข้อมูลข่าวสารฯ	24 อัตรา	18-24 ปี
6. อื่นๆ	26 อัตรา	18-24 ปี

อาชีพ

อาชีพ	จำนวนอัตรา	ช่วงอายุ
1. อาชีพงานพื้นฐาน	322 อัตรา	18-24 ปี
2. ผู้ปฏิบัติงานในโรงงาน	53 อัตรา	18-24 ปี
3. เสมียน เจ้าหน้าที่	40 อัตรา	18-24 ปี
4. ผู้ประกอบวิชาชีพด้านต่างๆ	3 อัตรา	25-29 ปี
5. ช่างเทคนิคฯ	3 อัตรา	25-29 ปี
6. อื่นๆ	3 อัตรา	25-29 ปี

วุฒิการศึกษา

1. มัธยมศึกษา	113 อัตรา
2. ปริญญาตรี	88 อัตรา
3. ปวส.	69 อัตรา
5. ปวช.	72 อัตรา
4. อนุปริญญา	66 อัตรา
6. ประถมศึกษา	12 อัตรา

ผู้สมัคร

อาชีพ

อาชีพ	จำนวนคน	ช่วงอายุ
1. อาชีพพื้นฐาน	150 คน	40-49 ปี
2. เสมียน เจ้าหน้าที่	83 คน	30-39 ปี
3. ช่างเทคนิค	45 คน	30-39 ปี
4. ผู้ปฏิบัติงานในโรงงาน	28 คน	30-39 ปี
5. ผู้ปฏิบัติงานใช้ฝีมือ	23 คน	40-49 ปี
6. อื่นๆ	22 คน	30-39 ปี

วุฒิการศึกษา

1. มัธยมศึกษา	119 คน
2. ปริญญาตรี	95 คน
3. ประถม	23 คน
4. ปวส.	57 คน
5. ปวช.	60 คน
6. อื่นๆ	2 คน

บรรจุงาน

ประเภทอุตสาหกรรม

ประเภทอุตสาหกรรม	จำนวนคน	ช่วงอายุ
1. การขายส่ง/ปลีกยานยนต์	120 คน	30-39 ปี
2. การขนส่งฯ	50 คน	30-39 ปี
3. กิจกรรมวิชาชีพฯ	44 คน	30-39 ปี
4. กิจกรรมทางการเงิน	30 คน	30-39 ปี
5. การผลิตฯ	26 คน	30-39 ปี
6. อื่นๆ	44 คน	30-39 ปี

อาชีพ

อาชีพ	จำนวนคน	ช่วงอายุ
1. อาชีพงานพื้นฐาน	172 คน	30-39 ปี
2. ผู้ปฏิบัติงานในโรงงาน	54 คน	30-39 ปี
3. เสมียน เจ้าหน้าที่ฯ	49 คน	30-39 ปี
4. ผู้ปฏิบัติงานใช้ฝีมือเกษตร	11 คน	30-39 ปี
5. ผู้ปฏิบัติงานใช้ฝีมือธุรกิจ	10 คน	30-39 ปี
6. อื่นๆ	18 คน	30-39 ปี

วุฒิการศึกษา

1. มัธยมศึกษา	93 คน
2. ปริญญาตรี	71 คน
3. ปวส.	69 คน
4. ปวช.	60 คน
5. ประถม	20 คน
6. อื่นๆ	1 คน

การบริการผู้ประกันตน

กรณีว่างงาน

ณ สำนักงานจัดหางานจังหวัดพิษณุโลก

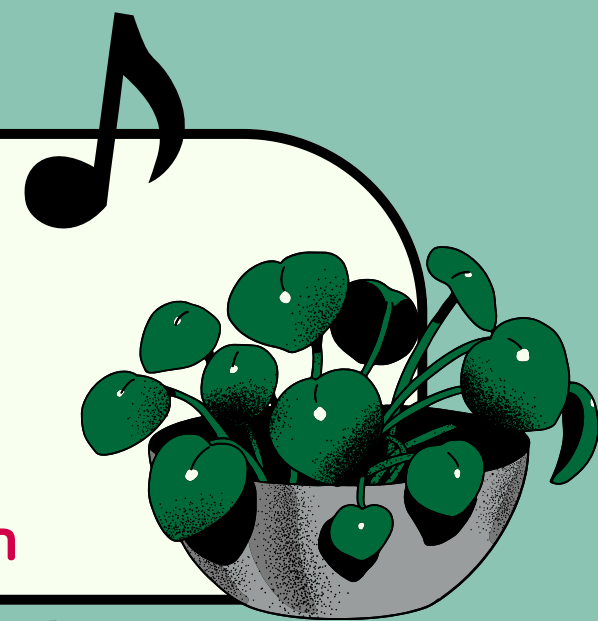

ประจำเดือน
มีนาคม

เลิกจ้างในจังหวัดพิษณุโลก

26

คน

เลิกจ้างจากต่างจังหวัด

14

คน

ขึ้นทะเบียน

2568 459 คน

2567 432 คน

จำนวนคนขึ้นทะเบียน
เพิ่มขึ้นร้อยละ 6.25

ถูกเลิกจ้าง

2568 40 คน

2567 30 คน

จำนวนคนถูกเลิกจ้าง
เพิ่มขึ้นร้อยละ 33.33

ลาออก

2568 419 คน

2567 365 คน

จำนวนคนลาออก
เพิ่มขึ้นร้อยละ 14.79

รายงานตัวกรณีว่างงาน

รายงานตัว 592 คน



357 คน



235 คน

" ผู้ประกันตนกรณีว่างงาน (ต่างชาติ)

- ขึ้นทะเบียน 0 คน
- รายงานตัว 2 คน
- ถูกเลิกจ้าง - คน
- เพศ ชาย 1 หญิง 1
- ลาออก - คน
- สัญชาติ ลาว

" รวมผู้มาใช้บริการทั้งหมด "

จำนวน 1,051 คน

แบบสำรวจความพึงพอใจการบริการ
ของสำนักงานจัดหางานจังหวัดพิษณุโลก

ประจำเดือนกุมภาพันธ์ 2568

เฉลี่ย 98.47 %



การไปทำงานต่างประเทศ

แรงงานไทยในจังหวัดพิษณุโลกที่ได้รับอนุญาตให้เดินทางไปทำงานต่างประเทศ

ประจำเดือน
มีนาคม 2568

แจ้งความประสงค์ไปทำงาน
ต่างประเทศ จำแนกวุฒิการศึกษา

1	ประถมศึกษา	♂ 0	♀ 0	= 0 คน
2	มัธยมศึกษา	♂ 5	♀ 5	= 10 คน
3	ปวช./ปวส./ อนุปริญญา	♂ 3	♀ 1	= 4 คน

คหจก. ลงทะเบียน

รวมทั้งสิ้น 17 คน

4	ปริญญาตรี	♂ 0	♀ 3	= 3 คน
5	ปริญญาโท	♂ 0	♀ 0	= 0 คน

ประเทศ

รวมทั้งสิ้น 40 คน

ที่คหจก. ลงทะเบียน
แจ้งความประสงค์ไปทำงาน มากที่สุด

1	อิสราเอล	10 คน	4	ญี่ปุ่น	5 คน
2	ออสเตรเลีย	8 คน	5	ไต้หวัน	4 คน
3	เกาหลีใต้	7 คน	6	อื่นๆ	6 คน



*1 คนสามารถลงได้มากกว่า 1 ประเทศ

ตำแหน่งงาน

ที่คหจก. ลงทะเบียน
แจ้งความประสงค์ไปทำงาน มากที่สุด

รวมทั้งสิ้น 36 คน



1	คนงานเกษตร	16 คน	4	พนักงานนวด	2 คน
2	พนักงานโรงงาน	8 คน	5	ผู้ซ่อมรถยนต์	2 คน
3	ร้านอาหาร	3 คน	6	อื่นๆ	5 คน

*1 คนสามารถลงได้มากกว่า 1 อาชีพ

ประเทศ

รวมทั้งสิ้น 63 คน

ที่คหจก. เกษตร
ไปทำงาน มากที่สุด

1	สิงคโปร์	30 คน	4	ญี่ปุ่น	3 คน
2	ไต้หวัน	18 คน	5	แคนาดา	1 คน
3	เกาหลีใต้	5 คน	6	อื่นๆ	6 คน

ตำแหน่งงาน

ที่คหจก. เกษตร
ไปทำงาน มากที่สุด

รวมทั้งสิ้น 63 คน

1	ช่างเทคนิค	25 คน	4	พจน.ฝ่ายผลิต	2 คน
2	คนงานอุตสาหกรรมทั่วไป	3 คน	5	ช่างประกอบท่อ	2 คน
3	ช่างเชื่อม	3 คน	6	อื่นๆ	26 คน





การไปทำงานต่างประเทศ



แรงงานไทยในจังหวัดพิษณุโลกที่ได้รับอนุญาตให้เดินทางไปทำงานต่างประเทศ
ประจำเดือน มีนาคม 2567



คนหางานลงทะเบียน แจ้งความประสงค์ไปทำงานต่างประเทศ

8 คน 9 คน = 17 คน



แจ้งการเดินทาง (Re-Entry) เดินทางกลับไปทำงานต่างประเทศ

29 คน 6 คน = 35 คน



คนหางานไปทำงานต่างประเทศด้วยตนเอง

26 คน - คน = 26 คน

สถานการณ์การมีงานทำ

การไปทำงานในต่างประเทศจังหวัดพิษณุโลก

แยก
อำเภอ

แรงงานไทยที่ไปทำงานต่างประเทศของจังหวัดพิษณุโลก

2 - -
เมืองพิษณุโลก
= 2

- -
นครไทย
= 0

3 1
วังทอง
= 1

30 2
บางระกำ
= 32

- -
ชาติตระการ
= 0

3 -
บางกระทุ่ม
= 3

- 1
เนินมะปราง
= 1

1 -
พรหมพิราม
= 1

6 -
วัดโบสถ์
= 6

รวมทั้งสิ้น = 49 คน





สถานการณ์การทำงานของคนต่างด้าว



ข้อมูล ณ วันที่ 25 กุมภาพันธ์ 2568

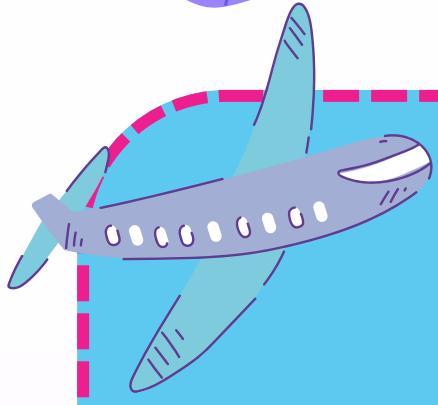

คนต่างด้าวจดทะเบียนและขอใบอนุญาตทำงาน ในจังหวัดพิษณุโลก

● รวมทั้งสิ้น **8,066** คน

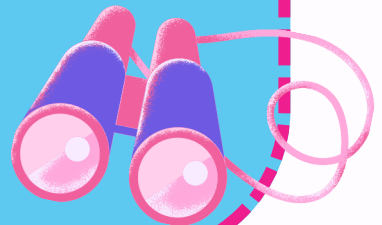

คนต่างด้าว ประเภทชั่วคราว

มาตรา 59
จำนวน **547** คน



คนต่างด้าว บุคคลบนพื้นที่สูง

มาตรา 63/1
จำนวน **114** คน



คนต่างด้าว 4 สัญชาติ (เมียนมา ลาว กัมพูชา และเวียดนาม)

คนต่างด้าว
จำนวน **7,405** คน



มติ ครม.5 ก.ค.65
และ
มติ ครม.3 ต.ค.66
รวมทั้งสิ้น
5,542 คน



มติ ครม.24 ก.ย.67
รวมทั้งสิ้น
590 คน



นำเข้า **MOU**
จำนวน **1,273** คน





ข้อมูลนายจ้างและแรงงานต่างด้าว 4 สัญชาติ (กัมพูชา เมียนมา ลาว และเวียดนาม) ที่ได้รับอนุญาตทำงานในจังหวัดพิษณุโลก

จำแนกเป็นอำเภอจำนวนนายจ้าง/สถานประกอบการ
ที่จ้างแรงงานต่างด้าว 4 สัญชาติ (กัมพูชา เมียนมา ลาวและเวียดนาม)
รวม = 1,781 แห่ง

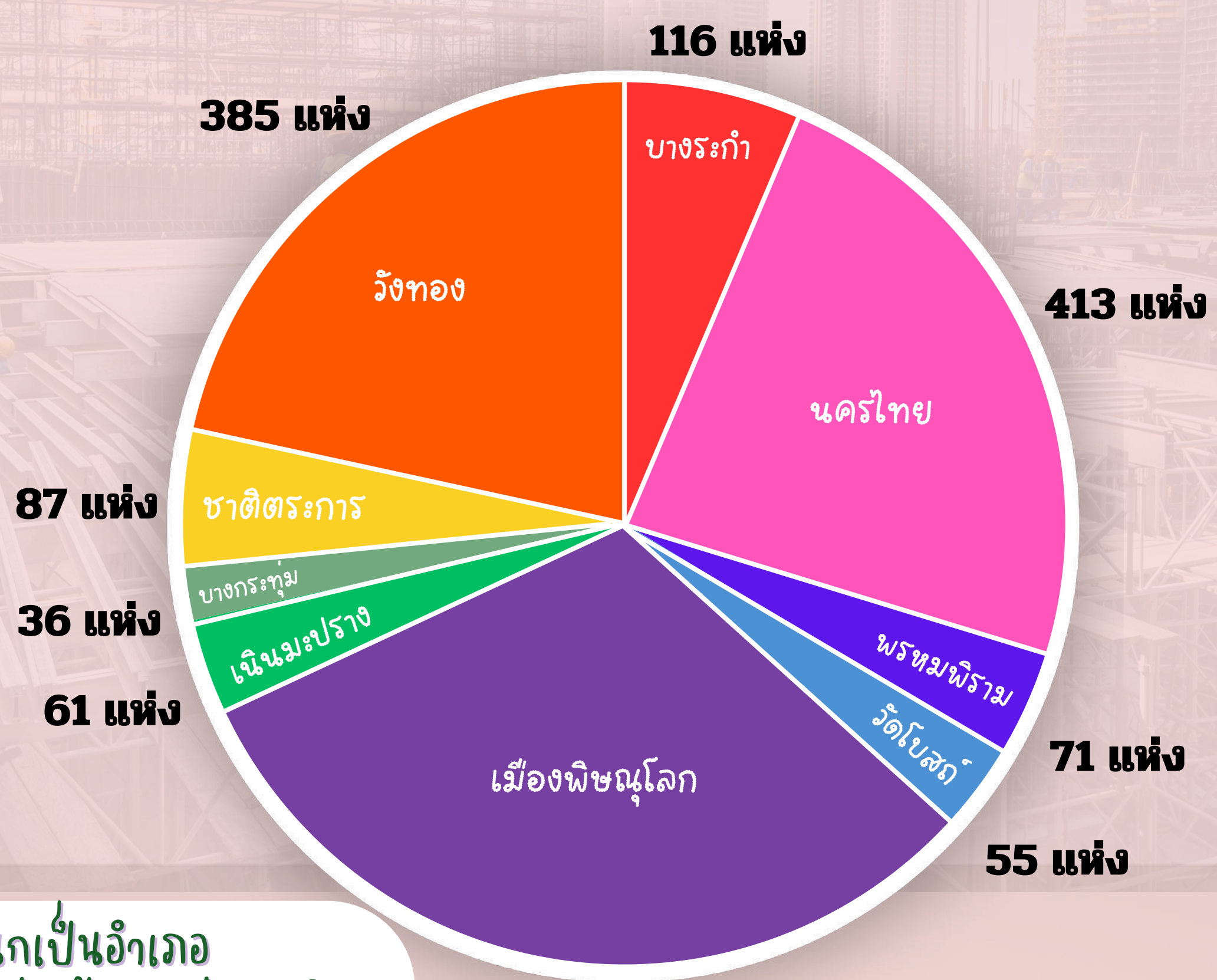

จำแนกเป็นอำเภอ
ตามแรงงานต่างด้าว 4 สัญชาติ
(กัมพูชา เมียนมา ลาวและเวียดนาม)
รวม = 7,405 ราย

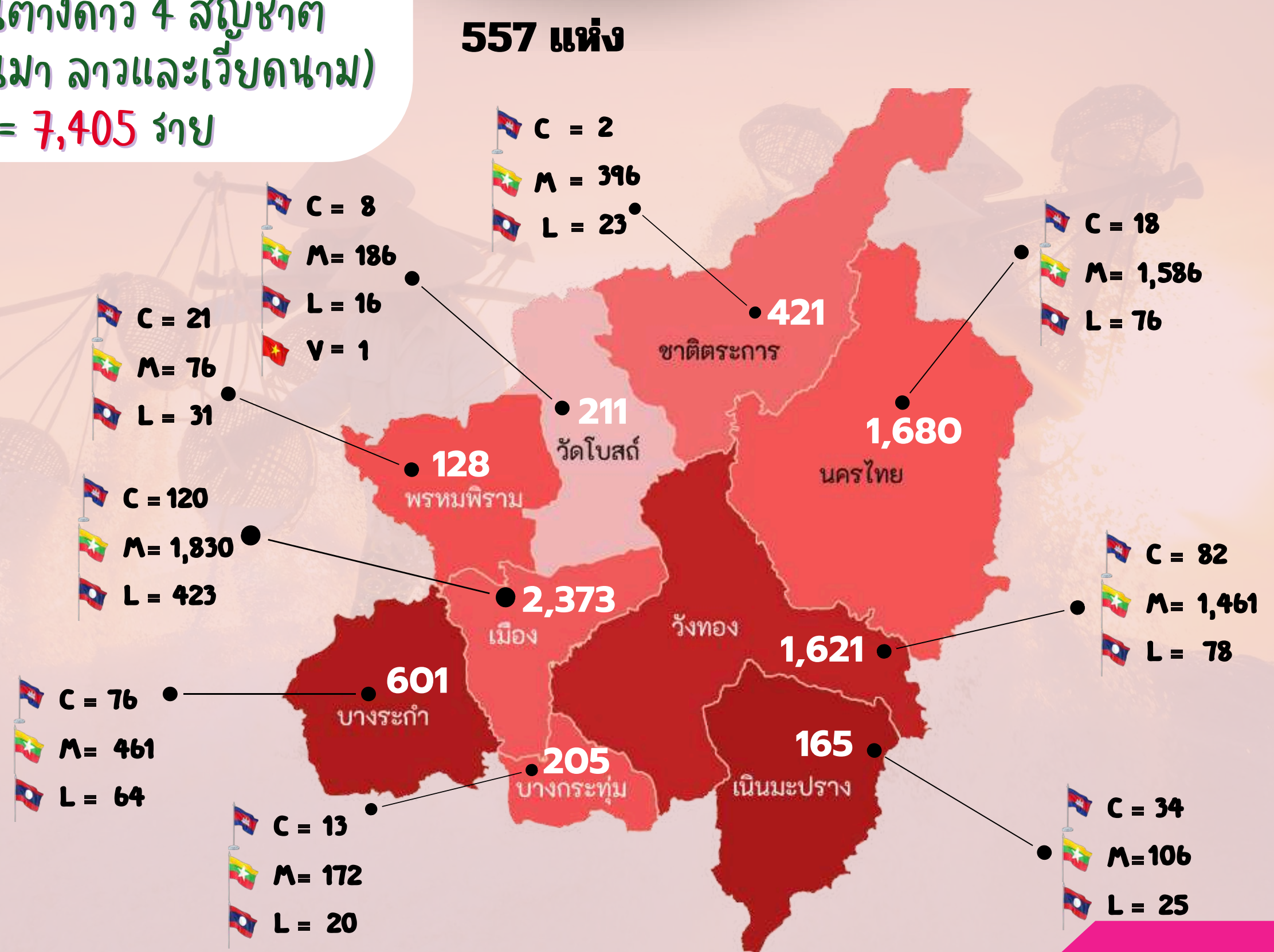

*จังหวัดพิษณุโลกมีบริษัทนำคนต่างด้าวเข้ามาทำงานในประเทศ จำนวน 1 บริษัท

บริษัทนำคนต่างด้าวมาทำงานในประเทศ ซี.ซี.ที.อินเตอร์ เทรดิง จำกัด



ข้อมูลนายจ้างและแรงงานต่างด้าว 4 สัญชาติ (กัมพูชา เมียนมา ลาว และเวียดนาม)

ที่ได้รับอนุญาตทำงานในจังหวัดพิษณุโลก

ประเภทกิจการ

5 อันดับ

1

(3,960 คน) เกษตรและปศุสัตว์



2

(698 คน) กิจการก่อสร้าง



3

(526 คน) จำหน่าย
อาหารและเครื่องดื่ม



4

(519 คน) ต่อเนื่องปศุสัตว์
โรงฆ่าสัตว์ ซ้ำแผล



5

(442 คน) งานบ้าน



อันดับ 1
เมียนมา



อันดับ 2
ลาว

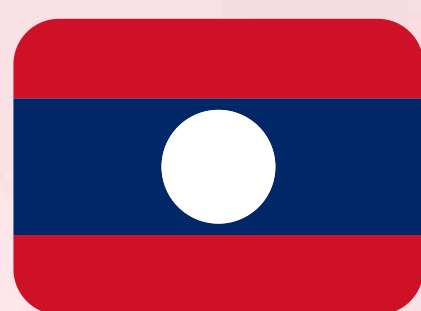

อันดับ 3
กัมพูชา

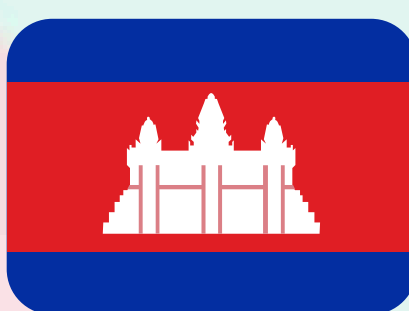

อันดับ 4
เวียดนาม



สัญชาติ

6,724

756

374

1

= 7,405



ข้อมูลคนต่างด้าวสัญชาติอื่นๆ ที่ได้รับอนุญาตให้ทำงาน (กุมภาพันธ์ 2568)

(ม.59, ม.62, ม.63/1)

ประเภทชั่วคราว ตามมาตรา 59, 67, 69 จำนวน 548 คน

ประเภทส่งเสริมการลงทุน ตามมาตรา 62 จำนวน - คน

ประเภทชนกลุ่มน้อย ตามมาตรา 63/1 จำนวน 113 คน

304 คน

357 คน

รวมทั้งสิ้น
661 คน

จำนวนคนต่างด้าว จำแนกตามสัญชาติ

- ฟิลิปปินส์ 218 คน
- อเมริกกัน 62 คน
- จีน 54 คน
- อังกฤษ 29 คน
- เกาหลีใต้ 26 คน
- อินเดีย 16 คน
- ญี่ปุ่น 21 คน
- แอฟริกาใต้ 13 คน
- สัญชาติอื่นๆ 222 คน

รวม 661 คน

จำนวนคนต่างด้าว จำแนกตามอำเภอ

- เมืองพิษณุโลก 571 คน
- วังทอง 43 คน
- นครไทย 7 คน
- ชชาติตระการ 3 คน
- เนินมะปราง 8 คน
- บางระกำ 15 คน
- บางกระทุ่ม 5 คน
- พรหมพิราม 4 คน
- วัดโบสถ์ 5 คน

รวม 661 คน

จำนวนคนต่างด้าว จำแนกตามตำแหน่งงาน

- ครู 483 คน
- ประธานกรรมการ 19 คน
- ผู้จัดการฝ่ายต่างๆ 18 คน
- ผู้เผยแพร่ศาสนา 23 คน
- ผู้ฝึกสอนกีฬา 18 คน
- ประชาสัมพันธ์ 8 คน
- อื่นๆ 661 คน

รวม 661 คน

จำนวนคนต่างด้าว จำแนกตามประเภทกิจการ

- โรงเรียน 484 คน
- เผยแพร่ความรู้ทางศาสนา 25 คน
- สโมสรฟุตบอล 21 คน
- ร้านอาหารและเครื่องดื่ม 17 คน
- การผลิตผลิตภัณฑ์อื่นๆ 7 คน
- อื่นๆ 107 คน

รวม 661 คน

จำนวน
สถานประกอบการ
ทั้งหมด

158 แห่ง





โทษของยาเสพติด



ประกาศ

เตือนภัย ยาเสพติด ไม่เล็กก็มีแต่เสีย

ข้อกำหนดความผิดยาเสพติดของอิสราเอล

ลักษณะความผิด	บทลงโทษ
1. ผู้ใดปลูก ผลิต เติร์ยม หรือสกัดสารเสพติดโดยไม่ได้รับอนุญาต	1. ต้องระวางโทษจำคุก 25 ปี หรือปรับ 25 เท่าของจำนวนเงิน สูงสุด 202,000 เซกเกล
2. ผู้ใดครอบครองหรือใช้สารเสพติด	2. ต้องระวางโทษจำคุก 20 ปี หรือปรับ 25 เท่าของจำนวนเงิน สูงสุด 202,000 เซกเกล
3. ผู้เป็นเจ้าของสถานที่ที่จะต้องไม่อนุญาตให้ใช้พื้นที่ในการเตรียมใช้ ขาย หรือจำหน่ายสารเสพติดโดยไม่ได้รับอนุญาต	3. ต้องระวางโทษจำคุก 25 ปี หรือปรับ 25 เท่าของจำนวนเงิน สูงสุด 202,000 เซกเกล
4. ผู้ใดมีเครื่องมือที่ออกแบบมาเพื่อใช้ในการเตรียมหรือเสพสารเสพติดโดยไม่ได้รับอนุญาต	4. ต้องระวางโทษจำคุก 3 ปี หรือปรับ สูงสุด 202,000 เซกเกล
5. ผู้ใดส่งออก นำเข้า อำนวยความสะดวกในการส่งออกหรือนำเข้าจำหน่าย ทำธุรกรรมอื่นใดที่เกี่ยวข้อง หรือจัดหารสารเสพติดในทางใดทางหนึ่ง	5. ต้องระวางโทษจำคุก 25 ปี หรือปรับ 25 เท่าของจำนวนเงิน สูงสุด 202,000 เซกเกล

โดย ฝ่ายแรงงาน ประจำสถานเอกอัครราชทูต ณ กรุงเทลอาวีฟ



โทษของยาเสพติด



เตือนคนไทย ห้ามเสพ ห้ามขาย ห้ามนำเข้า
ยาเสพติดชนิดพิงทลาย



บทลงโทษ ยาเสพติดในสาธารณรัฐเกาหลี

	ครอบครอง, เสพ	ขาย หรือแนะนำ	นำเข้า หรือผลิต
<p>ประเภท 가,목 ฝิ่น และโคเคน</p>	จำคุกมากกว่า 1 ปี จนถึง 3 ปี (มาตรา 59 วรรค 2)	จำคุกมากกว่า 5 ปี หรือจำคุกตลอดชีวิต	จำคุกตลอดชีวิต หรือ จำคุกมากกว่า 5 ปี จนถึงประหารชีวิต
<p>ประเภท 나,목 ยาออกฤทธิ์ ต่อจิต ประสาท</p>	จำคุกอย่างน้อย 10 เดือน - 6 ปี ปรับ 100 ล้านวอน	จำคุกอย่างน้อย 2 ปี 6 เดือน - 10 ปี หรือจำคุกตลอดชีวิต ปรับ 100 ล้านวอน	จำคุกตลอดชีวิต หรือ จำคุกมากกว่า 5 ปี จนถึงประหารชีวิต
<p>ประเภท 다,목 กัญชาทุกประเภท</p>	จำคุกอย่างน้อย 6 เดือน-1 ปี ปรับอย่างน้อย 50 ล้านวอน	จำคุกอย่างน้อย 8 เดือน- 6 ปี ปรับอย่างน้อย 50 ล้านวอน	จำคุกอย่างน้อย 5 ปี หรือจำคุกตลอดชีวิต

** ปริมาณในการครอบครอง มีผลต่อการพิจารณาบทลงโทษ



ที่มา-ข้อมูลภาษาเกาหลี



ฝ่ายแรงงานประจำสถานเอกอัครราชทูตไทย ณ กรุงโซล 02-794-5222





กรมการกีฬา และ IM Japan
เปิดรับสมัครคัดเลือกผู้ฝึกงานเทคนิคคนไทยไปฝึกงาน
ในประเทศญี่ปุ่น โดยผ่านองค์กร IM Japan
ปี พ.ศ. 2568 ครั้งที่ 3 เพศหญิง อายุ 20-30 ปี

สอบข้อเขียน
ภาษาญี่ปุ่น
ระดับ N5

ศูนย์สอบกรุงเทพมหานคร รับสมัครออนไลน์เท่านั้น

ระหว่างวันที่ 24 ถึง 28 มีนาคม 2568

ที่ระบบอิเล็กทรอนิกส์การบริการแรงงานไทยไปต่างประเทศ

TOEA >>>
E-Service

<http://toea.doe.go.th>

24
ชั่วโมง



- ★ ฝึกงานเทคนิคในประเทศญี่ปุ่นระยะเวลา 3-5 ปี
- ★ อบรมภาษาญี่ปุ่น 4 เดือน อาหาร ที่พัก ฟรี
- ★ ตัวเครื่องบินโดยสาร ไป กลับ ประเทศญี่ปุ่น ฟรี
- ★ สำเร็จการฝึกงานเทคนิค รับเงินสนับสนุนประกอบอาชีพ 600,000 บาท

คุณสมบัติเบื้องต้น

» เพศหญิง อายุ 20-30 ปี

- » มีวุฒิการศึกษา ม.6 ปวช. ปวส. หรือ ปริญญาตรี
- » ความสูงไม่ต่ำกว่า 150 เซนติเมตร
- » ไม่มีรอยสักบนร่างกายทั้งขนาดเล็กและใหญ่
- » ไม่มีความประพฤติเสียหาย และไม่มีประวัติอาชญากรรม
- » ไม่เคยฝึกงานและทำงานแบบมีทักษะ และไม่เคยทำงานหรือพำนักโดยผิดกฎหมาย
- » ไม่เป็นผู้ที่ผ่านการคัดเลือกและถูกตัดสิทธิ์ออกจากโครงการ
- » สายตาไม่เหล่ ไม่เข้ ไม่นอดสี การได้ยินปกติ และไม่เป็นโรคต้องห้ามเข้าญี่ปุ่น



ฝ่ายจัดส่งไปทำงานประเทศญี่ปุ่น (IM)



IMthailand

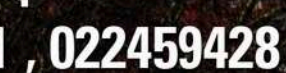

022451021 , 022459428



**การเข้ารับการทดสอบของผู้สมัครคัดเลือกผู้ฝึกงานเทคนิค
คนไทยไปฝึกงานในประเทศญี่ปุ่นโดยผ่านองค์กร IM Japan
ปี 2568 ครั้งที่ 2 รอบที่ 1 (เพศชาย) ศูนย์สอบกรุงเทพมหานคร**

เตรียมเอกสารเพื่อใช้แสดงตน ดังนี้



จดจำเลขที่สอบของคุณ
โดยดูจากไฟล์
ประกาศรายชื่อผู้มีสิทธิ์สอบ
เพื่อนำมาแจ้งเจ้าหน้าที่
ในวันทดสอบ

บัตรประจำตัวประชาชนตัวจริง



ผู้ที่มีรายชื่อผู้มีสิทธิ์สอบ
ให้เข้ากลุ่มไลน์ผู้สมัคร
ตาม QR ด้านบนด้วย

ทดสอบสมรรถภาพทางร่างกาย
ณ สนามสอบ

โรงเรียนสุรศักดิ์มนตรี

55 ถนนวิภาวดีรังสิต แขวงดินแดง
เขตดินแดง กรุงเทพมหานคร

ทดสอบสมรรถภาพร่างกาย วันเสาร์ที่ 5 เมษายน 2568 เวลา 05.30 น.
รายงานตัว ณ ลานกีฬาเอนกประสงค์ (โดมหน้าอาคาร 4) โรงเรียนสุรศักดิ์มนตรี

1. การตรวจหารอยสักและความผิดปกติของร่างกาย

ใส่ชุดกีฬา และ รองเท้าวิ่ง



2. ทดสอบดันพื้น

Push Up 35 ครั้ง
ทำต่อเนื่อง ไม่หยุดพัก

3. ทดสอบลุก-นั่ง

Sit Up
25 ครั้ง ทำต่อเนื่อง ไม่หยุดพัก



4. การทดสอบวิ่ง

3,000 เมตร
ระยะเวลาไม่เกิน 18 นาที



IMthailand Official Facebook
Forward Together

หลังการทดสอบ ผู้ที่ผ่านการทดสอบสมรรถภาพร่างกาย
เข้ารับฟังการบรรยายแนะนำโครงการ อาคาร 4 ชั้น 2





กรมการจัดหางาน

รับสมัครคัดเลือกผู้ฝึกงานเทคนิคคนไทยไปฝึกงานในประเทศญี่ปุ่น
โดยผ่านองค์กร IM Japan ปี 2568 ครั้งที่ 2 เพศชาย

กำหนดการรับสมัคร มี 5 รอบ ดังนี้

รอบการสมัคร	วันรับสมัคร	ประกาศรายชื่อผู้มีสิทธิ์สอบ	กำหนดการสอบคัดเลือก
1	1-28 กุมภาพันธ์ 2568	7 มีนาคม 2568	5 เมษายน 2568
2	1-31 มีนาคม 2568	3 เมษายน 2568	5 เมษายน 2568
3	1-30 เมษายน 2568	8 พฤษภาคม 2568	24 พฤษภาคม 2568
4	1-31 พฤษภาคม 2568	6 มิถุนายน 2568	21 มิถุนายน 2568
5	1-30 มิถุนายน 2568	9 กรกฎาคม 2568	26 กรกฎาคม 2568

รับสมัครออนไลน์เท่านั้น
ระบบจะเปิดตามรอบสมัครปัจจุบัน



ที่ระบบอิเล็กทรอนิกส์การบริการแรงงานไทยไปต่างประเทศ
E-Service สมัครได้ตลอด 24 ชั่วโมง ทางเว็บไซต์

<http://toea.doe.go.th>

คุณสมบัติเบื้องต้น

- ★ เพศชาย อายุ 18 - 30 ปี
- ★ มีวุฒิการศึกษาระดับ ม.6 ปวช. ปวส. ป.ตรี ไม่จำกัดสาขาวิชา
- ★ ความสูงไม่ต่ำกว่า 160 เซนติเมตร สุขภาพร่างกายแข็งแรง
- ★ พันธุกรรมการรับราชการทหารแล้ว สด.8 สด.43 สด.3 สด.5
- ★ ไม่มีรอยสักตามร่างกาย ทั้งขนาดเล็ก หรือขนาดใหญ่ หรือความผิดปกติของร่างกาย ไม่เป็นโรคต้องห้ามเข้าญี่ปุ่น
- ★ ตาไม่เหล่ ไม่เข้ ไม่บอดสี (สายตาสั้น/ยาว สมัครได้ ใส่แว่นได้)
- ★ ไม่เคยไปฝึกงานหรือทำงานทักษะในประเทศญี่ปุ่น
- ★ ไม่เคยเดินทางเข้าญี่ปุ่นอย่างผิดกฎหมาย
- ★ ไม่มีความประพฤติเสียหายและไม่มีประวัติอาชญากรรม

จุดเด่นของโครงการ

- ★ ฝึกงานเทคนิคในประเทศญี่ปุ่น ระยะเวลา 3-5 ปี
- ★ อบรมภาษาญี่ปุ่น 4 เดือน อาหาร ที่พัก ฟรี
- ★ ขับโดยสารเครื่องบิน ไปกลับญี่ปุ่น ฟรี
- ★ สำเร็จการฝึกงานเทคนิค รับเงินสนับสนุน ประกอบด้วย 600,000 เยน

การสอบคัดเลือกและการประเมินภาษาญี่ปุ่น

การทดสอบสมรรถภาพร่างกาย

1. การทดสอบ ดันพื้น (Push Up) 35 ครั้งต่อเนื่อง
2. การทดสอบ ลุกนั่ง (Sit Up) 25 ครั้งต่อเนื่อง
3. การทดสอบ วิ่ง (Running) ระยะทาง 3,000 เมตร ภายในระยะเวลา 18 นาที

การประเมินภาษาญี่ปุ่นก่อนเข้าฝึกอบรม

ผู้ที่ผ่านการทดสอบสมรรถภาพร่างกาย จะต้องเข้ารับการประเมินภาษาญี่ปุ่น ก่อนเข้าศูนย์ฝึกอบรม โดยผู้ที่ผ่านการประเมินเท่านั้นที่จะได้เข้าศูนย์ฝึกอบรม สำหรับผู้ที่ไม่ผ่านการประเมินภาษาญี่ปุ่น สามารถขอเข้ารับประเมินภาษาญี่ปุ่นในครั้งต่อไปได้เรื่อยๆ จนกว่าจะผ่านเกณฑ์ วัน เวลา ที่ประเมิน จะแจ้งให้ทราบ ในวันที่ทดสอบสมรรถภาพร่างกาย รายละเอียดในประกาศ

ประกาศรับสมัคร



TOEA E-Service



ติดตามรายละเอียดการสมัครที่เพจ

f IMthailand

☎ 022451021 , 022459428





ตัวอย่างการแนบไฟล์บัตรประชาชน และหนังสือเดินทางที่ถูกต้อง



ประเภทไฟล์เป็น JPG ความละเอียด 60 - 100 KB



กรณีสมัครโดยใช้บัตรประชาชน (ยังไม่หมดอายุ)

- ถ่ายจากตัวจริงให้ชัดเจน (บัตรด้านหน้าเท่านั้น)
- ชื่อความตัวหนังสือชื่อ-นามสกุล และวันเดือนปีเกิด (ภาษาอังกฤษ) ต้องชัดเจน
- รูปบัตรประชาชนจะต้องไม่ขุ่นมัว ไม่ชำรุด ไม่มีเงาหรือแสงแทรกบดบังข้อความ



กรณีสมัครโดยใช้หนังสือเดินทาง (ยังไม่หมดอายุ)

- ถ่ายจากตัวจริงให้ชัดเจน ตามรูปตัวอย่าง
- ชื่อความตัวหนังสือต้องชัดเจนและต้องมีข้อความข้างล่างทั้งสองบรรทัดครบถ้วน
- รูปหนังสือเดินทางจะต้องไม่ขุ่นมัว ไม่ชำรุด ไม่มีเงาหรือแสงแทรกบดบังข้อความ
- หากกรอกข้อมูลหนังสือเดินทางมาใน เว็บไซต์ TOEA.DOE.GO.TH ต้องแนบไฟล์รูปหนังสือเดินทางด้วย

หากยังไม่มีหนังสือเดินทาง ให้ใช้บัตรประชาชนสมัครสอบ



- กรณีผู้สมัครใช้บัตรประจำตัวประชาชนในการสมัคร
- ชื่อ-นามสกุลในบัตรประจำตัวประชาชนต้องสะกดภาษาอังกฤษให้ตรงกับหนังสือเดินทางที่จะใช้ประกอบการรายงานตัวผู้ผ่านการทดสอบทุกตัวอักษร หากข้อมูลไม่ตรงกัน กรมการศึกษาดังกล่าวไม่สามารถบันทึกข้อมูลในระบบบัญชีรายชื่อเพื่อให้นายจ้างคัดเลือก



ห้ามใช้ภาพการ์ตูนสมัครสอบเด็ดขาด หากใช้ จะไม่ได้รับการพิจารณาอนุมัติการสมัครสอบ



แรงงานต่างด้าว สัญชาติ ลาว และเวียดนาม

แรงงานต่างด้าวสัญชาติลาว และเวียดนามที่ใบอนุญาตทำงาน

หมดอายุวันที่ 13 กุมภาพันธ์ 2568

ได้รับการผ่อนผันให้อยู่และทำงานเป็นกรณีพิเศษ 3 เดือน

ระหว่าง วันที่ 14 กุมภาพันธ์ - 13 พฤษภาคม 2568

เพื่อขออนุญาตทำงานตามขั้นตอนต่อกรมการจัดหางานจนแล้วเสร็จ

ใบอนุญาตทำงานถึงวันที่ 13 กุมภาพันธ์ 2569



ขั้นตอนดำเนินการ

1. ยื่นแบบบัญชีรายชื่อความต้องการจ้างแรงงานต่างด้าว
<https://workpermit2024.doe.go.th>



2. ยื่นคำขออนุญาตทำงานแทนคนต่างด้าว (บต.33)



หลักฐาน

- แบบบัญชีรายชื่อความต้องการจ้างแรงงานต่างด้าว
- ใบรับรองแพทย์
- หลักฐานการขึ้นทะเบียนประกันสังคม หรือหลักฐานการประกันสุขภาพ
- ค่าธรรมเนียม 1,000 บาท



กรมการจัดหางาน



@PR_DOE



www.doe.go.th

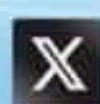

@PRDOE_Official

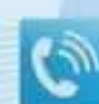

สายด่วน 1506 กด 2



ระยะเวลาการดำเนินการแรงงานต่างด้าว 4 สัญชาติ (กัมพูชา ลาว เมียนมา และเวียดนาม)

แรงงานต่างด้าว สัญชาติ ลาว และเวียดนาม



ให้ยื่นบัญชีรายชื่อความต้องการจ้างแรงงานต่างด้าว (Name List)
และดำเนินการตามขั้นตอนเพื่อขอใบอนุญาตทำงาน
ระหว่าง **วันที่ 14 กุมภาพันธ์ ถึง 13 พฤษภาคม 2568**

แรงงานต่างด้าวกลุ่มต่ออายุใบอนุญาตทำงาน



สัญชาติ กัมพูชา และเมียนมา ที่ยื่นบัญชีรายชื่อความต้องการจ้าง
แรงงานต่างด้าว (Name List) ไว้แล้ว ให้ยื่นคำขอใบอนุญาตทำงาน
พร้อมชำระค่าธรรมเนียม ภายใน **วันที่ 13 สิงหาคม 2568**

แรงงานต่างด้าวทำงานโดยไม่มีใบอนุญาตทำงาน หรือทำงานนอกเหนือจากที่มีสิทธิ
ถูกดำเนินคดี มีโทษปรับตั้งแต่ 5,000 - 50,000 บาท และถูกส่งกลับประเทศต้นทาง
รวมทั้งไม่สามารถขอรับใบอนุญาตทำงานได้จนกว่าจะพ้นโทษมาแล้วเป็นเวลา 2 ปี



มีข้อสงสัย หรือพบเห็นการจ้างแรงงานต่างด้าวผิดกฎหมาย ติดต่อได้ที่
กองทะเบียนจัดหางานกลางและคุ้มครองคนหางาน โทร. 02 354 1729
หรือสายด่วนกระทรวงแรงงาน โทร 1506 กด 2 กรมการจัดหางาน
หรือสายด่วนกรมการจัดหางาน โทร 1694



กรมการจัดหางาน



@PR_DOE



www.doe.go.th

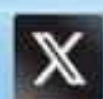

@PRDOE_Official



สายด่วน 1506 กด 2

ลงทะเบียน

ไปทำงานต่างประเทศด้วยตนเอง
"สะดวก รวดเร็ว ได้ทุกที่ ทุกเวลา"
ทางแอปพลิเคชัน "SMART TOEA"

Features หลัก

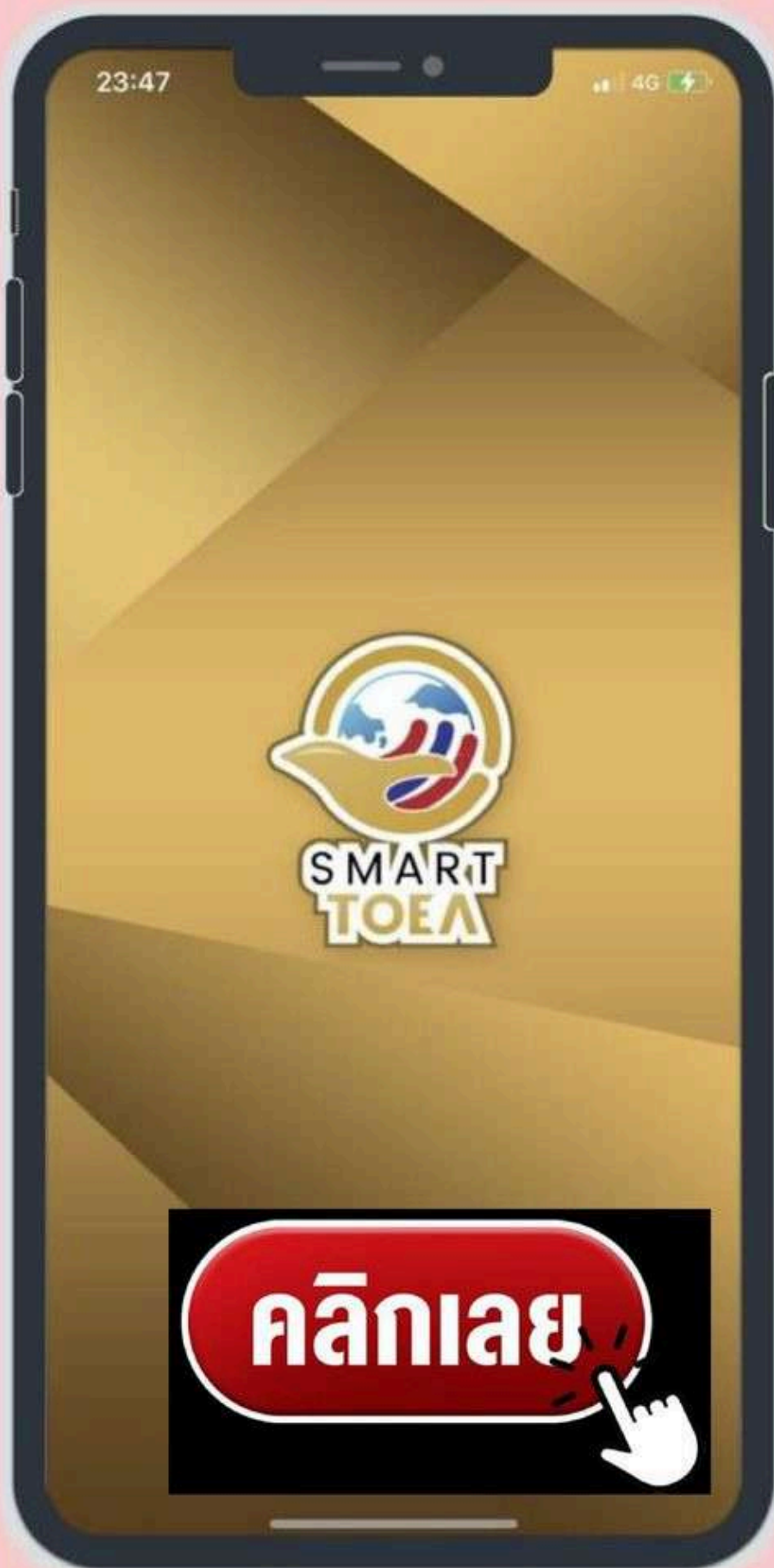

ยื่นคำขอ



ดูรายการคำขอ



แจ้งการเดินทาง
ขาออก - ขาเข้า



บัตรเดินทาง

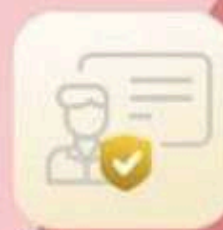

บัตรประจำตัวสมาชิกกองทุน



แจ้งเตือนข่าวสาร



คำแนะนํา



การปฏิบัติตัวของคนไทยขณะทำงานอยู่ในต่างประเทศ
เพื่อไม่ให้นายจ้างเลิกจ้างและส่งกลับก่อนครบสัญญาจ้าง



ไม่ยุ่งเกี่ยวกับอบายมุข
จนก่อให้เกิดความเสียหาย



ห้ามหยุดงานประท้วง
หรือจงใจทำให้ทรัพย์สินของนายจ้างเสียหาย



ต้องอ่านสัญญาจ้างให้เข้าใจและปฏิบัติตามกฎหรือระเบียบ
ของนายจ้างโดยเคร่งครัด

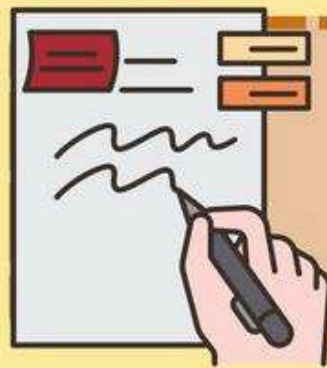

อย่าเซ็นชื่อในเอกสารใดๆ
ถ้าอ่านแล้วไม่ทราบความหมายของเอกสารนั้นๆ



อย่าฝ่าฝืนกฎหมายของประเทศนั้นๆ และอย่ามีเรื่องทะเลาะ
กับคนท้องถิ่นหรือกระทำการใดๆที่เสี่ยงต่อการบาดเจ็บล้มตาย



ควรพยายามเรียนรู้ และหัดพูดภาษาท้องถิ่น



ต้องระลึกว่าไปทำงานต่างประเทศเพื่อมีรายได้ส่งกลับบ้าน
อย่าหลงระเหิงใช้จ่ายเกินความจำเป็น



ถ้านายจ้างเลิกจ้าง หรือส่งตัวกลับ อย่าเซ็นเอกสารลาออก หรือยินยอมลาออก
ควรรหาบริษัทผู้จัดส่ง สถานทูตไทย หรือสำนักงานแรงงานไทยในต่างประเทศก่อน



กรมการจัดหางาน
www.doe.go.th



สายด่วน
1506 กด 2



กองทะเบียนจัดหางานกลาง
และคุ้มครองคนหางาน



www.doe.go.th/ipd



เปิดรับสมัคร

ทดสอบมาตรฐาน ฝีมือแรงงานแห่งชาติ

สาขา ผู้ประกอบอาหารไทย ระดับ 1
สาขา ผู้ประกอบอาหารไทย ระดับ 2

**โรงเรียนสอนทำอาหาร
กรุงเทพบริการ**

ศูนย์ทดสอบมาตรฐานฝีมือแรงงาน
กรุงเทพบริการ

คุณสมบัติ

- ✓ สัญชาติไทย
- ✓ อายุไม่ต่ำกว่า 18 ปี บริบูรณ์
- ✓ มีใบรับรองการทำงานในสายอาชีพ
ผู้ประกอบอาหารไทย ไม่น้อยกว่า 3 ปี
จากสถานประกอบการ

จัดอบรม 2 วัน และทดสอบ 2 วัน

สถานที่

เตรียมความพร้อมและทดสอบ

โรงเรียนกรุงเทพบริการ อาคารแกรนด์ ดาน่า ทาวเวอร์
เลขที่ 300 ซอยลาดพร้าว 20 แขวงจอมพล เขตจตุจักร
กทม. 10900

หลักฐาน การสมัครเข้าทดสอบ

1. สำเนาบัตรประชาชน
(ในกรณีเปลี่ยนชื่อ นำใบเปลี่ยนชื่อแนบมาด้วย)
2. เอกสารรับรองการทำงานในสายอาชีพ
ผู้ประกอบอาหารไทย ไม่น้อยกว่า 3 ปี
จากสถานประกอบการ
3. ใบรับรองแพทย์
(รับรองว่าเป็นผู้สุขภาพร่างกายแข็งแรง)
4. รูปถ่ายชุดเชฟ ขนาด 1.5 นิ้ว จำนวน 3 รูป

ช่องทางการติดต่อเพื่อสอบถามเพิ่มเติม



โรงเรียนสอนทำอาหารกรุงเทพบริการ



02 938 7531
096 882 6719

MRT ลาดพร้าว

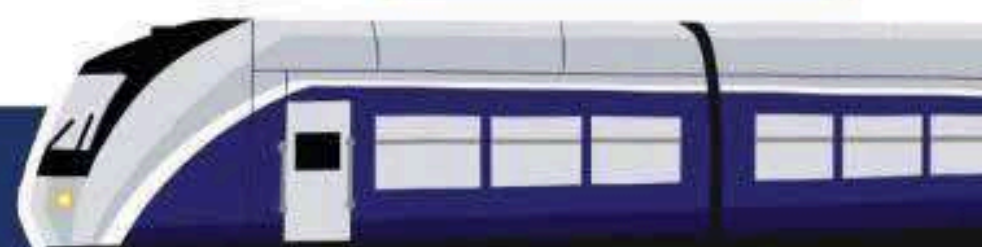

ไทยมีงานทำ X กาแฟพันธุ์ไทย 

รับสมัครพนักงานจำนวนมาก

ผู้จัดการร้าน

ผู้ช่วยผู้จัดการร้าน

บาริสต้า

Part-time



PunThai Coffee

คุณสมบัติ :

- ชาย/หญิง อายุ 18 ปีขึ้นไป
- วุฒิการศึกษา ม.3 ขึ้นไป
- มีใจรักงานบริการ
- มีบุคลิกภาพดี และมีมนุษยสัมพันธ์ดี

รายได้ดีมาก ๆ !!!
13,000-18,000++
สวัสดิการดี
เติบโตอย่างรวดเร็ว



ติดต่อสอบถาม

Recruitment and Selection :

081-807-5062 คุณสายธาร

065-120-1323 คุณภาสพรรณกัญญา



สแกนลงทะเบียนสมัครงาน



พลิกความหลงใหล ให้เป็นเชฟมืออาชีพ

วันอาทิตย์ ที่ 9 มีนาคม 2568 เวลา 09.30 - 12.00 น.

09.30 - 09.50 น. ลงทะเบียนเข้าร่วมงาน

09.50 - 10.00 น. Opening BS Culinary

10.00 - 10.10 น. ส่วงเคล็ดลับจากเจ้าของร้านอาหาร
โดย คุณพลพีร์ (ศิษย์เก่ากรุงเทพบริการ)

10.10 - 11.50 น. เข้าคลาสเรียนปฏิบัติอาหารไทยและขนมไทย

11.50 - 12.00 น. ผู้เข้าร่วมทำแบบประเมินและปิดงาน



โรงเรียนสอนทำอาหารกรุงเทพบริการ
MRT ลาดพร้าว ทางออกที่ 2 เข้าซอยลาดพร้าว20



02-938-7531 / 084-773-4777
090-918-4484 / 096-882-6719



@cookingschool

ตำแหน่งงานว่างในจังหวัดพิษณุโลก

ประจำเดือนมกราคม - กุมภาพันธ์ 2568

รับสมัครด่วน!

• พนักงานแคชเชียร์

รายละเอียดงาน

- ดูแลลูกค้า
- คิดเงินให้ลูกค้า
- ดูแลเคาเตอร์คิดเงิน
- จัดเรียงสินค้าในลิ้นชักที่รับผิดชอบ
- ตรวจสอบเช็คเอกสารก่อนการปิดยอดในแต่ละวัน

คุณสมบัติ

- อายุ 20 ปีขึ้นไป
- ไม่จำกัดเพศ
- มีความรับผิดชอบ
- วุฒิการศึกษา ม.3 ขึ้นไป
- พร้อมเรียนรู้สิ่งใหม่ๆ
- มีความกระตือรือร้นและอดทน
- มีประสบการณ์ด้านงานแคชเชียร์จะพิจารณาเป็นพิเศษ

ส่ง E-mail มาที่ hr.bobecenter@gmail.com
หรือโทร 095-905-3083

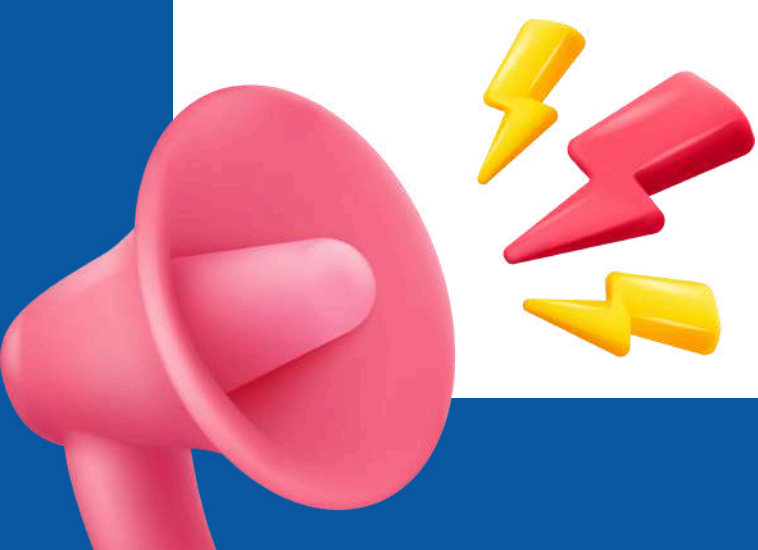

ตำแหน่งงานว่างในจังหวัดพิษณุโลก

ประจำเดือนมกราคม - กุมภาพันธ์ 2568



เปิดรับ พนักงาน

มีประสบการณ์พิจารณาเป็นพิเศษ

ตำแหน่ง

- แคชเชียร์
- แอดมินไลฟ์สด
- พนักงานขาย

คุณสมบัติผู้สมัคร

- อายุ 18 ปีขึ้นไป
- มีใจรักงานบริการ
- พร้อมเรียนรู้สิ่งใหม่ๆ
- มีทัศนคติที่ดี
- อารมณ์ดี

ติดต่อได้ที่

โทร : 095-9053083
ID LINE : 0959053083

ร้านโบบีเบีประตู่หน้า 2 พิษณุโลก (เสื้อผ้าครบวงจร)



ตำแหน่งงานว่างในจังหวัดพิษณุโลก

ประจำเดือนมกราคม - กุมภาพันธ์ 2568

ห้างหุ้นส่วนจำกัด ฮิวเมติก

รับสมัคร พนักงานบัญชี



หน้าที่ความรับผิดชอบ

- บันทึกรายการบัญชีแยกตามประเภทเอกสาร
- จัดเก็บเอกสารสำคัญรับ-จ่าย และหนังสือหัก ณ ที่จ่าย
- สรุปรายงานการให้บริการของบริษัท และออกใบแจ้งหนี้
- ประสานงานกับหน่วยงานบัญชีของลูกค้า
- ส่งอีเมลล์ วางบิล
- ติดตามการชำระเงิน ออกใบเสร็จรับเงิน
- ทำเอกสารอื่นๆ ที่เกี่ยวข้องกับภาษี

คุณสมบัติ

- มีประสบการณ์ด้านงานบัญชี, ธุรการ และการเงิน
- ใช้โปรแกรมคอมพิวเตอร์ที่จำเป็นในการทำงานได้เป็นอย่างดี โดยเฉพาะ Express, Flow Account, Ecmain32 และ Microsoft excel
- ทำงานการเงินได้
- มีประสบการณ์ยื่นภาษีแบบออนไลน์
- เข้าใจระบบการทำภาษีซื้อ-ภาษีขาย

สวัสดิการ

- เงินเดือน
- โบนัสประจำปี
- ประกันสังคม
- สวัสดิการอื่นๆ ตามโครงสร้างบริษัท

ติดต่อยื่น RESUME

☎ 095-6282444
090-9896591
Line ID : weetway

✉ natcha_humatic@hotmail.com
nita_humatic@hotmail.com

ห้างหุ้นส่วนจำกัด ฮิวเมติก

รับสมัครช่างเทคนิค COMPUTER และ IT NETWORK



คุณสมบัติ

- ตรวจสอบอาการและซ่อม คอมพิวเตอร์, ปรี้นเตอร์
- สามารถแนะนำอุปกรณ์เกี่ยวกับคอมพิวเตอร์ได้
- สามารถออกแบบระบบ Network ได้
- มีความตั้งใจและเปิดรับการหาความรู้เพิ่มเติม
- สามารถอ่าน เขียนภาษาอังกฤษได้
- มีมนุษยสัมพันธ์ดีและสามารถทำงานเป็นทีมได้
- สามารถรับมือสถานการณ์กดดันได้
- ชื่นชอบในงานบริการ

สวัสดิการ

- เงินเดือน
- โบนัสประจำปี
- ประกันสังคม
- สวัสดิการอื่นๆ ตามโครงสร้างบริษัท

ติดต่อยื่น RESUME

☎ 095-6282444
090-9896591

Line ID : weetway

✉ natcha_humatic@hotmail.com
nita_humatic@hotmail.com



ตำแหน่งงานว่างเพิ่มเติม
ประจำเดือน กุมภาพันธ์
ในจังหวัดพิษณุโลก



Scan Me



กลุ่มไลน์โอเพนแชท
คนหางานจังหวัดพิษณุโลก

Scan Me

เว็บไซต์กองบริหารแรงงานไทย
ไปต่างประเทศ



Scan Me



สำนักงานจัดหางานจังหวัดพิษณุโลก

PHITSANULOK PROVINCIAL

ภาพกิจกรรมสำคัญ

EMPLOYMENT OFFICE





นายพงษ์ศักดิ์ ศรีนามนต์
จัดหางานจังหวัดพิษณุโลก



สำนักงานจัดหางานจังหวัดพิษณุโลก

ช่องทางการให้บริการ โทรศัพท์ 055-246257 www.doe.go.th/phitsanulok

FB: สำนักงานจัดหางานจังหวัดพิษณุโลก ศาลากลาง (อาคารหลังใหม่) ชั้น3

ถ.วังจันทน์ ต.ในเมือง อ.เมือง จ.พิษณุโลก 65000

วันพุธที่ 5 กุมภาพันธ์ 2568 เวลา 08.00 น. นายพงษ์ศักดิ์ ศรีนามนต์ จัดหางานจังหวัดพิษณุโลก มอบหมายให้เจ้าหน้าที่สำนักงานจัดหางาน เข้าร่วมจัดนิทรรศการให้ความรู้เกี่ยวกับอาชีพ และกิจกรรมทดสอบความพร้อมทางอาชีพ ในงานมหกรรมวิชาการ “เกิดใต้อาชีพ สานฝันวิชาการ” เพื่อให้นักเรียนสามารถวางแผนให้กับตนเองในการเลือกแนวทางการศึกษาต่อ และประกอบอาชีพที่เหมาะสม ตรงตามความรู้ความสามารถของตนเองได้ ณ หอประชุมจักรกฤษณ์ นาคะรัต โรงเรียนพิษณุโลกพิทยาคม อำเภอเมืองพิษณุโลก จังหวัดพิษณุโลก มีนักเรียนระดับมัธยมศึกษา และประชาชนทั่วไป เข้าร่วมกิจกรรม จำนวน 61 คน





สำนักงานจัดหางาน จังหวัดพิษณุโลก



วันศุกร์ที่ 7 กุมภาพันธ์ 2568 เวลา 09.00 น. นายพงษ์ศักดิ์ ศรีนามนต์ จัดหางานจังหวัดพิษณุโลก
มอบหมายเจ้าหน้าที่สำนักงาน ๙ เข้าร่วมเป็นวิทยากรสร้างการรับรู้ภารกิจของหน่วยงานเพื่อการดูแลช่วยเหลือ
ผู้ตกทุกข์ได้ลำบากในโครงการ “สานสัมพันธ์ น้อง-พี่ เสริมพลังต้านยาเสพติด” รุ่นที่ 2 ประจำปีงบประมาณ พ.ศ. 2568
โดยมีผู้เข้าร่วมอบรมรุ่นที่ 1 จำนวน 40 คน
ณ กองพันทหารเสนารักษ์ที่ 23 กองบัญชาการช่วยรบที่ 3 ค่ายสมเด็จพระเอกาทศรถ ต.อรัญญิก อ.เมืองพิษณุโลก จ.พิษณุโลก



055-246257



plk@doe.go.th



doe.go.th/phitsanulok

ศาลากลางจังหวัด (ชั้น 3) อาคารหลังใหม่ ถ.วังจันทร์ ต.ในเมือง อ.เมือง จ.พิษณุโลก 65000

โทร.055-246257 Fax.055-249228





สำนักงานจัดหางานจังหวัดพิษณุโลก

PHITSANULOK PROVINCIAL EMPLOYMENT OFFICE



วันจันทร์ที่ 24 กุมภาพันธ์ 2568 เวลา 09.00 น. นายพงษ์ศักดิ์ ศรีนามนต์ จัดหางานจังหวัดพิษณุโลก พร้อมด้วยเจ้าหน้าที่สำนักงานฯ ดำเนินโครงการเตรียมความพร้อมแก่กลุ่มเป้าหมายก่อนเข้าสู่ตลาดแรงงาน กิจกรรมเพิ่มอาชีพ เพิ่มรายได้ ประจำปีงบประมาณ พ.ศ. 2568 รุ่นที่ 1/2568 หลักสูตร “การทำผลิตภัณฑ์ผ้า Eco print” ระหว่างวันที่ 24 -26 กุมภาพันธ์ พ.ศ. 2568 ณ กลุ่มวิสาหกิจชุมชนเกษตรอินทรีย์วิถีพอเพียง 459 บ้านวงษ์ทอง หมู่ 3 ตำบลวงษ์ทอง อำเภอพรหมพิราม จังหวัดพิษณุโลก

ในวันที่ 24 กุมภาพันธ์ 2568 กิจกรรมประกอบด้วย การมอบวัสดุระหว่างฝึกอบรมอาชีพ การบรรยายหัวข้อภารกิจสำนักงานจัดหางานจังหวัดพิษณุโลก การบริหารจัดการกลุ่มให้มีประสิทธิภาพ แหล่งเงินทุนในการประกอบอาชีพและการจัดทำบัญชี ช่องทางการจำหน่าย การตลาด Online การพัฒนารูปแบบผลิตภัณฑ์ มีผู้เข้าร่วมฝึกอบรมอาชีพทั้งสิ้นจำนวน 21 คน





สำนักงานจัดหางานจังหวัดพิษณุโลก

ช่องทางการให้บริการ โทรศัพท์ 055-246257 www.doe.go.th/phitsanulok

FB: สำนักงานจัดหางานจังหวัดพิษณุโลก ศาลากลาง (อาคารหลังใหม่) ชั้น3

ถ.วังจันทน์ ต.ในเมือง อ.เมือง จ.พิษณุโลก 65000

นายพงษ์ศักดิ์ ศรีนามนต์
จัดหางานจังหวัดพิษณุโลก

วันอังคารที่ 25 กุมภาพันธ์ 2568 เวลา 09.00 น. นายพงษ์ศักดิ์ ศรีนามนต์ จัดหางานจังหวัดพิษณุโลก มอบหมายให้นางชนิดา อุ่นใจ เจ้าพนักงานแรงงานชำนาญงาน พร้อมด้วยเจ้าหน้าที่สำนักงานฯ ดำเนินโครงการเตรียมความพร้อมแก่กลุ่มเป้าหมายก่อนเข้าสู่ตลาดแรงงาน กิจกรรมเพิ่มอาชีพ เพิ่มรายได้ ประจำปีงบประมาณ พ.ศ. 2568 รุ่นที่ 1/2568 หลักสูตร “การทำผลิตภัณฑ์ผ้า Eco print” ระหว่างวันที่ 24 -26 กุมภาพันธ์ พ.ศ. 2568 ณ กลุ่มวิสาหกิจชุมชนเกษตรอินทรีย์วิถีพอเพียง 459 บ้านวงษ์อ้อม หมู่ 3 ตำบลวงษ์อ้อม อำเภอพรหมพิราม จังหวัดพิษณุโลก ในวันที่ 25 กุมภาพันธ์ 2568 กิจกรรมประกอบด้วย วิทยากรฝึกอบรมอาชีพแนะนำวัสดุอุปกรณ์ พร้อมสาธิตและฝึกปฏิบัติอาชีพการทำผลิตภัณฑ์ผ้าพันคอ Eco print มีผู้เข้าร่วมฝึกอบรมอาชีพทั้งสิ้นจำนวน 21 คน





สำนักงานจัดหางานจังหวัดพิษณุโลก

PHITSANULOK PROVINCIAL EMPLOYMENT OFFICE



วันพุธที่ 26 กุมภาพันธ์ 2568 เวลา 09.00 น. นายพงษ์ศักดิ์ ศรีนามนต์ จัดหางานจังหวัดพิษณุโลก มอบหมายให้นางปรานค์ ศรีรัตนะ นักวิชาการแรงงานชำนาญการพิเศษ พร้อมด้วยเจ้าหน้าที่สำนักงานฯ ดำเนินโครงการเตรียมความพร้อมแก่กลุ่มเป้าหมายก่อนเข้าสู่ตลาดแรงงาน กิจกรรมเพิ่มอาชีพ เพิ่มรายได้ ประจำปีงบประมาณ พ.ศ. 2568 รุ่นที่ 1/2568 หลักสูตร “การทำผลิตภัณฑ์ผ้า Eco print” ระหว่างวันที่ 24 -26 กุมภาพันธ์ พ.ศ. 2568 ณ กลุ่มวิสาหกิจชุมชนเกษตรอินทรีย์วิถีพอเพียง 459 บ้านวงษ์ช่อง หมู่ 3 ตำบลวงษ์ช่อง อำเภอพรหมพิราม จังหวัดพิษณุโลก ในวันที่ 26 กุมภาพันธ์ 2568 กิจกรรมประกอบด้วย การทำผลิตภัณฑ์เสื้อ Eco print พร้อมมอบวัสดุหลังเสร็จสิ้นการฝึกอบรมและมอบประกาศนียบัตรให้แก่ผู้เข้ารับการฝึกอบรมทั้งสิ้นจำนวน 21 คน





สำนักงานจัดหางาน จังหวัดพิษณุโลก



วันศุกร์ที่ 14 กุมภาพันธ์ 2568 เวลา 09.30 น.
นายพงษ์ศักดิ์ ศรีนามนต์ จัดหางานจังหวัดพิษณุโลก
มอบหมายให้เจ้าหน้าที่สำนักงานฯ ร่วมกิจกรรมโครงการ
สัปดาห์งานของนายช่าง Engineering Job fair
คณะวิศวกรรมศาสตร์ มหาวิทยาลัยนเรศวร ณ อาคาร
อเนกประสงค์ ชั้น2 มหาวิทยาลัยนเรศวร โดยมี
ผศ.ดร.กำพล ทรัพย์สมบูรณ์ คณบดีคณะวิศวกรรมศาสตร์
มหาวิทยาลัยนเรศวร เป็นประธานเปิดงาน

- ✓ มีนายจ้าง/สถานประกอบการในจังหวัด และต่างจังหวัดเข้าร่วม จำนวน 43 แห่ง
- ✓ ตำแหน่งงานว่าง 208 ตำแหน่ง 750 อัตรา
- ✓ มีผู้เข้าร่วมงานทั้งสิ้น จำนวน 331 คน
- ✓ มีผู้สมัครงาน จำนวน 250 คน
- ✓ คาดว่าจะได้รับการบรรจุงาน 80 คน
- ✓ ผู้เข้าร่วมกิจกรรมแนะแนวอาชีพ/รับคำปรึกษา/ทดสอบความพร้อมทางอาชีพ จำนวน 46 คน



Our Phone
055-246257

Our Website
www.doe.go.th/phitsanuloke

Our Social
สำนักงานจัดหางานจังหวัดพิษณุโลก



กิจกรรมศูนย์ตรีเทพเพื่อการจ้างงานครบวงจร

ออกเยี่ยมนายจ้าง/สถานประกอบการในพื้นที่ อำเภอเมืองพิษณุโลก จังหวัดพิษณุโลก

วันพุธที่ 20 กุมภาพันธ์ 2568 เวลา 9.00 - 16.30 น. นายพงษ์ศักดิ์ ศรีนามนต์ จัดหางานจังหวัดพิษณุโลก มอบหมายให้เจ้าหน้าที่สำนักงานจัดหางานจังหวัดพิษณุโลก เข้าเยี่ยมเยียนนายจ้าง/สถานประกอบการเพื่อนำเสนอข้อมูลความต้องการมีงานทำของผู้สมัครงานในระบบไทยมีงานทำให้แก่นายจ้าง/สถานประกอบการที่ต้องการแรงงานและรวบรวมข้อมูลตำแหน่งงานว่างของนายจ้าง/สถานประกอบการบันทึกในระบบไทยมีงานทำตามโครงการเตรียมความพร้อมแก่กลุ่มเป้าหมายก่อนเข้าสู่ตลาดแรงงานกิจกรรมศูนย์ตรีเทพเพื่อการจ้างงาน และโครงการจัดหางานเชิงรุกเพื่อการมีงานทำอย่างยั่งยืน ประจำเดือนกุมภาพันธ์ 2568 โดยแจ้งตำแหน่งงานว่าง จำนวน 17 ตำแหน่ง 88 อัตรา





ตรวจสอบการขอใช้สิทธิตามมาตรา 35 แห่งพระราชบัญญัติส่งเสริมและพัฒนาคุณภาพชีวิตคนพิการ พ.ศ.2550 และที่แก้ไขเพิ่มเติม (ฉบับที่ 2) พ.ศ.2556



นายพงษ์ศักดิ์ ศรีนามนต์ จัดหางานจังหวัดพิษณุโลก มอบหมายให้เจ้าหน้าที่สำนักงานจัดหางานจังหวัดพิษณุโลก ออกตรวจสอบการขอใช้สิทธิตามมาตรา 35 แห่งพระราชบัญญัติส่งเสริมและพัฒนาคุณภาพชีวิตคนพิการ พ.ศ.2550 และที่แก้ไขเพิ่มเติม (ฉบับที่ 2) พ.ศ.2556 ในเขตจังหวัดพิษณุโลกโดยมีนายจ้าง/สถานประกอบการ ให้สิทธิฯ ดังนี้

▶ ประจำเดือน กุมภาพันธ์ 2568 ได้แก่ ◀

ให้สิทธิผู้พิการ/ผู้ดูแลคนพิการ ประเภทการจัดจ้าง
เหมาะสมงานหรือจ้างเหมาบริการ

✓ จำนวน 16 แห่ง 71 ราย

บริษัท มาสด้า พาวเวอร์เทรน แมนูแฟคเจอร์ริง	จำนวน 1 ราย
บริษัท ธนาकारทหารไทยธนชาติ จำกัด	จำนวน 2 ราย
บริษัท ฟุจิ กูร์เม ครีเอชั่น จำกัด	จำนวน 3 ราย
บริษัท พัทยาฟู้ดอินดัสตรี จำกัด	จำนวน 1 ราย
บริษัท ธนาकारกรุงศรีอยุธยา จำกัด (มหาชน)	จำนวน 4 ราย
บริษัท การไฟฟ้านครหลวง	จำนวน 1 ราย
บริษัท ซีพี แอ็กซ์ตรา จำกัด (มหาชน)	จำนวน 1 ราย
บริษัท โรงพยาบาลพญาไท 2 จำกัด	จำนวน 1 ราย
บริษัท กาแฟพันธุ์ไทย จำกัด	จำนวน 1 ราย
บริษัท รักษาความปลอดภัยวีไอพี อินเตอร์เนชั่นแนล	จำนวน 1 ราย
บริษัท คาสิโอ (ประเทศไทย) จำกัด	จำนวน 1 ราย
บริษัท แอลเอ็มอี จำกัด	จำนวน 1 ราย
โรงพยาบาลกรุงเทพพิษณุโลก	จำนวน 1 ราย
ธนาकारอมสิน	จำนวน 1 ราย
ธนาकारไทยเครดิต จำกัด (มหาชน)	จำนวน 1 ราย
บริษัท ซีพีแอกซ์ตรา จำกัด ร่วมกับสมาคมการค้าเพื่อการส่งเสริมและพัฒนาอาชีพคนพิการ (อ.วังทอง)	จำนวน 50 ราย





โครงการจัดหางานเชิงรุกเพื่อการมีงานทำอย่างยั่งยืน กิจกรรมเสริมสร้างความมั่นคงและยั่งยืน



นายพงษ์ศักดิ์ ศรีนามนต์ จัดหางานจังหวัดพิษณุโลก มอบหมายเจ้าหน้าที่สำนักงานฯ เข้าโครงการเพิ่มทักษะแรงงาน อิสระและกลุ่มเป้าหมายเฉพาะเพื่อเพิ่มโอกาสในการประกอบ อาชีพ ประจำปีงบประมาณ 2568 กิจกรรม ส่งเสริมเพิ่มโอกาส ในการพัฒนาทักษะเพื่อลดความเหลื่อมล้ำทางสังคมในการนี้ สำนักงานฯ นำบริการจัดหางานเคลื่อนที่ ตามภารกิจโครงการ จัดหางานเชิงรุกเพื่อการมีงานทำอย่างยั่งยืนกิจกรรมเสริมสร้าง ความมั่นคงและยั่งยืนออกบริการประชาชนประชาสัมพันธ์ ตำแหน่งงานว่างแจ้งประสงค์ความต้องการทำงานของผู้สูงอายุให้ คำแนะนำการรับสมัครงานในประเทศต่างประเทศและแนะแนว การประกอบอาชีพ



ประจำปีเดือนกุมภาพันธ์ 2568 ได้แก่

▶ อำเภอบางกระทุ่ม จำนวน 68 ราย

รวมทั้งสิ้น 1 แห่ง 68 ราย

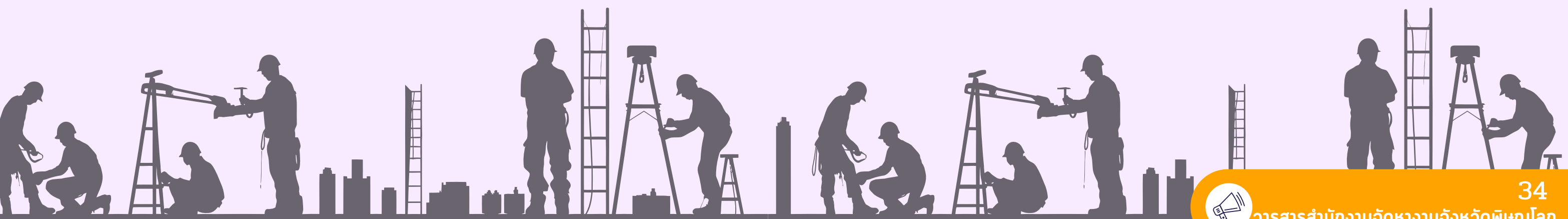



โครงการส่งเสริมการมีงานทำของผู้สูงอายุ ประจำปีงบประมาณ พ.ศ. 2568 กิจกรรมจัดหางานให้ผู้สูงอายุ (ประชุมนายจ้าง/สถานประกอบการ เพื่อสร้างการรับรู้ ความเข้าใจ)



นายพงษ์ศักดิ์ ศรีนามนต์ จัดหางานจังหวัดพิษณุโลก พร้อมเจ้าหน้าที่สำนักงานฯ ดำเนินงานโครงการส่งเสริมการมีงานทำของผู้สูงอายุ ประจำปีงบประมาณ พ.ศ. 2568 กิจกรรมจัดหางานให้ผู้สูงอายุ (ประชุมนายจ้าง/สถานประกอบการ เพื่อสร้างการรับรู้ ความเข้าใจ) โดยเชิญวิทยากรมาบรรยายในหัวข้อ ดังนี้

1. สิทธิและสวัสดิการสำหรับผู้สูงอายุและการดำเนินงานด้านผู้สูงอายุของสำนักงานพัฒนาสังคมและความมั่นคงของมนุษย์จังหวัดพิษณุโลก
2. “สิทธิประโยชน์ทางภาษีของนายจ้างจากการจ้างงานผู้สูงอายุ”
3. “การจ้างงานผู้สูงอายุต้องปฏิบัติตามกฎหมายคุ้มครองแรงงานอย่างไร”

โดย สำนักงานสรรพากรพื้นที่พิษณุโลก
โดย สำนักงานสวัสดิการและคุ้มครองแรงงานจังหวัดพิษณุโลก

นายจ้าง/สถานประกอบการ ที่เข้าร่วมประชุมฯ

- ▶ หจก.วราภรณ์ คลีนนิ่ง
- ▶ บริษัท เฮง เรสเทอรองท์ กรุ๊ป จำกัด
- ▶ บริษัท วงษ์พาณิชย์ อินเตอร์เนชั่นแนล จำกัด
- ▶ บริษัท โรงแรมโมราจ พิษณุโลก จำกัด
- ▶ บริษัท บิวตี้ คอสเมต จำกัด
- ▶ บริษัท เกียรติธานี คอนสตรัคชั่น (1990) จำกัด
- ▶ โรงเรียนอนุบาลพิษณุโลก
- ▶ บริษัท ซีพี แอ็กซ์ตร้า จำกัด (มหาชน) โลตส์ท่าทอง
- ▶ บริษัท ซีพี แอ็กซ์ตร้า จำกัด (มหาชน) โลตส์โคกช้าง
- ▶ บริษัท วี กรุ๊ป เอไอ พิษณุโลก จำกัด
- ▶ บริษัท ฮิวแมนซอฟท์ จำกัด
- ▶ โรงแรมตราก้อน ริเวอร์ อเวนิว
- ▶ บริษัท วิเอ็มดี ออโต้เซลส์ จำกัด
- ▶ บริษัท วิเอชดี ออโต้ เซลล์ จำกัด
- ▶ บริษัท วังทองผลพืช จำกัด
- ▶ บริษัท ไทยฮั้วยางพารา จำกัด (มหาชน) สาขาพิษณุโลก

รวมทั้งสิ้น 16 แห่ง



สร้างการรับรู้ ความเข้าใจให้กับนายจ้าง/สถานประกอบการ/แรงงานต่างด้าว



นายพงษ์ศักดิ์ ศรีนามนต์ จัดหางานจังหวัดพิษณุโลก มอบหมายให้ นางวาสนา เทียนหอม นักวิชาการแรงงานชำนาญการ พร้อมเจ้าหน้าที่สำนักงานจัดหางานจังหวัดพิษณุโลก เข้าตรวจสอบเพื่อสร้างการรับรู้ความเข้าใจกับนายจ้าง/สถานประกอบการ และแรงงานต่างด้าว เกี่ยวกับนโยบายในการป้องกันการใช้แรงงานผิดกฎหมาย การค้ามนุษย์ด้านแรงงาน และแนวทางการดำเนินการ การบริหารจัดการการทำงานของคนต่างด้าวตามมติคณะรัฐมนตรี เมื่อวันที่ 5 กรกฎาคม 2565 ในเขตพื้นที่จังหวัดพิษณุโลก

ประจำเดือนกุมภาพันธ์ 2568 ได้แก่

- ▶ **อำเภอเมืองพิษณุโลก** จำนวน 17 แห่ง 42 ราย
 - ✔ มีเอกสารแสดงตนและใบอนุญาตทำงานถูกต้อง
 - ✔ ไม่พบการกระทำความผิดตามพระราชกำหนดการบริหารจัดการการทำงานของคนต่างด้าว พ.ศ. 2560 แก้ไขเพิ่มเติม (ฉบับที่ ๒) พ.ศ. 2561
- ▶ **อำเภोजังหวัด** จำนวน 6 แห่ง 27 ราย
 - ✔ มีเอกสารแสดงตนและใบอนุญาตทำงานถูกต้อง
 - ✔ ไม่พบการกระทำความผิดตามพระราชกำหนดการบริหารจัดการการทำงานของคนต่างด้าว พ.ศ. 2560 แก้ไขเพิ่มเติม (ฉบับที่ ๒) พ.ศ. 2561
- ▶ **อำเภอบางระกำ** จำนวน 5 แห่ง 81 ราย
 - ✔ มีเอกสารแสดงตนและใบอนุญาตทำงานถูกต้อง
 - ✔ ไม่พบการกระทำความผิดตามพระราชกำหนดการบริหารจัดการการทำงานของคนต่างด้าว พ.ศ. 2560 แก้ไขเพิ่มเติม (ฉบับที่ ๒) พ.ศ. 2561
- ▶ **อำเภอนครไทย** จำนวน 1 แห่ง 1 ราย
 - ✔ มีเอกสารแสดงตนและใบอนุญาตทำงานถูกต้อง
 - ✔ ไม่พบการกระทำความผิดตามพระราชกำหนดการบริหารจัดการการทำงานของคนต่างด้าว พ.ศ. 2560 แก้ไขเพิ่มเติม (ฉบับที่ ๒) พ.ศ. 2561

รวมทั้งสิ้น 29 แห่ง 151 ราย

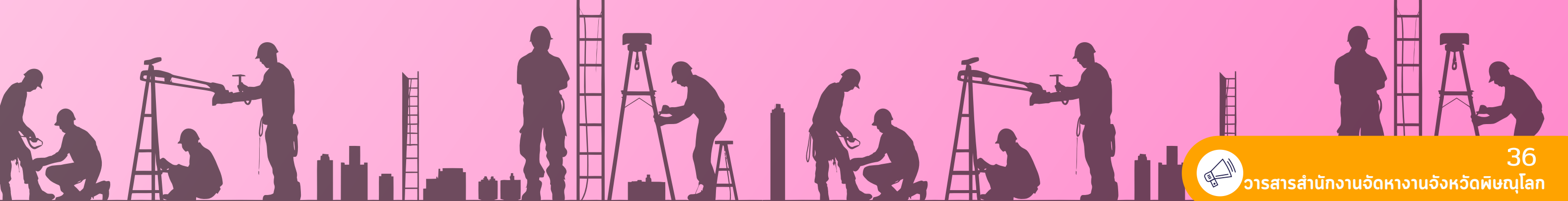



ที่ปรึกษา

นายพงษ์ศักดิ์ ศรีนามนต์ จัดหางานจังหวัดพิษณุโลก

คณะผู้จัดทำ

- | | | |
|---------------|------------------|-------------------------------|
| นางปราศรัมาศ | ศรีรัตนะ | นักวิชาการแรงงานชำนาญการพิเศษ |
| นางพิชชาภัทร์ | จริยาจินดาเสถียร | นักวิชาการแรงงานชำนาญการ |
| นางวาสนา | เทียนหอม | นักวิชาการแรงงานชำนาญการ |
| นายบัญชา | กิตติสยาม | นักวิชาการแรงงานชำนาญการ |
| นางสาวกนกวรรณ | ฉิมจิว | นักจัดการงานทั่วไปปฏิบัติการ |
| นางน้ำเพชร | ชมมี | นักวิชาการแรงงาน |
| นางสาววรรณมน | นาคทอง | นักวิชาการแรงงาน |
| นายกิตติพัทธ์ | อารามพงษ์ | นักวิชาการแรงงาน |
| นายวิวัฒน์ | เหลืองตระกูล | นักวิชาการแรงงาน |
| นางสาวรุ่งนภา | เพชรรัตน์ | เจ้าพนักงานแรงงาน |