



วารสาร

สถานการณ์ตลาดแรงงาน

ปีที่ 33 ฉบับที่ 1 ประจำเดือนมกราคม 2568



- ความต้องการแรงงาน (ธันวาคม 2567) 36,621 อัตรา
- แรงงานไทยเดินทางไปทำงานต่างประเทศเพิ่มขึ้น ร้อยละ 24.55 (YoY)
- ผู้มีงานทำ 40.33 ล้านคน ผู้ว่างงาน 3.19 แสนคน
- ผู้ขึ้นทะเบียนกรณีว่างงานผ่านกรมการจัดหางาน จำนวน 67,292 คน

CONTENT

1. ความต้องการแรงงานผ่านกรมการจัดหางาน
2. การไปทำงานต่างประเทศ
3. ความต้องการแรงงานไทยในต่างประเทศ
4. การทำงานของคนต่างด้าว
5. ภาวะการลงทุน
6. ภาวะการทำงานของประชากร
7. การขึ้นทะเบียนผู้ประกันตนกรณีว่างงาน

บรรณาธิการ

สถานการณ์ตลาดแรงงานเดือนธันวาคม 2567 มีผู้มีงานทำ จำนวน 40.33 ล้านคน ผู้ว่างงาน 3.19 แสนคน สำหรับผู้ประกันตนที่ขึ้นทะเบียนกรณีว่างงานผ่านกรมการจัดหางาน จำนวน 67,292 คน โดยสาเหตุการว่างงานส่วนใหญ่ คือ ลาออกจากงาน ร้อยละ 77.70 ทั้งนี้พบว่า นายจ้าง/สถานประกอบการแจ้งความต้องการแรงงานผ่านกรมการจัดหางาน จำนวน 36,621 อัตรา การเดินทางไปทำงานต่างประเทศเพิ่มขึ้น ร้อยละ 24.55 แรงงานต่างด้าวที่ทำงานในประเทศไทยเพิ่มขึ้น ร้อยละ 28.21

ทั้งนี้ผู้สนใจสามารถดูรายละเอียดข้อมูลและติดตามสถานการณ์ตลาดแรงงานและบทความต่าง ๆ ได้จากเว็บไซต์ <https://www.doe.go.th/prd/lmia>

กองบรรณาธิการ

ความต้องการแรงงานผ่านกรมการจัดหางาน

ความต้องการแรงงานผ่านบริการจัดหางานโดยรัฐ ณ เดือนธันวาคม 2567 จำนวน 36,621 อัตรา เป็นความต้องการแรงงานในระดับ ปวช.-ปวส./อนุปริญญามากที่สุด จำนวน 14,251 อัตรา (ร้อยละ 38.91) รองลงมา คือ ระดับมัธยมศึกษา จำนวน 12,589 อัตรา (ร้อยละ 34.38) ระดับปริญญาตรีและสูงกว่า จำนวน 4,911 อัตรา (ร้อยละ 13.41) และระดับประถมศึกษาและต่ำกว่า จำนวน 4,870 อัตรา (ร้อยละ 13.30)

แจ้งความต้องการแรงงานกับกรมการจัดหางาน 36,621 อัตรา

ลดลงจากช่วงเดียวกันของปีก่อน 30,501 อัตรา ธันวาคม 66 : 67,122 อัตรา YoY -45.44%

ลดลงจากเดือนก่อน 1,861 อัตรา พฤศจิกายน 67 : 38,482 อัตรา MoM -4.84%

ผู้สมัครงานที่มาใช้บริการกับกรมการจัดหางาน 24,347 คน

เพิ่มขึ้นจากช่วงเดียวกันของปีก่อน 4,720 คน ธันวาคม 66 : 19,627 คน YoY +24.05%

ลดลงจากเดือนก่อน 519 คน พฤศจิกายน 67 : 24,866 คน MoM -2.09%

บรรจุกงาน 15,936 คน

เพิ่มขึ้นจากช่วงเดียวกันของปีก่อน 2,621 คน ธันวาคม 66 : 13,315 คน YoY +19.68%

ลดลงจากเดือนก่อน 419 คน พฤศจิกายน 67 : 16,355 คน MoM -2.56%

ความต้องการแรงงานจำแนกตามภาคเศรษฐกิจ

ภาคเกษตรกรรม 392 อัตรา

- 3 อันดับแรก
1. การเพาะปลูก
 2. ป่าไม้และการทำไม้
 3. การประมงและการเพาะเลี้ยงสัตว์น้ำ

ภาคการผลิต 16,548 อัตรา

- 3 อันดับแรก
1. การผลิตผลิตภัณฑ์อาหาร
 2. การผลิตสิ่งทอ
 3. การผลิตคอมพิวเตอร์อิเล็กทรอนิกส์

ภาคการบริการ/การค้า 19,681 อัตรา

- 3 อันดับแรก
1. การขายปลีก
 2. การขายส่ง
 3. การบริการด้านอาหาร

ความต้องการแรงงาน ผู้สมัครงานที่มาใช้บริการ และการบรรจุกงาน จำแนกตามประเภทอาชีพ

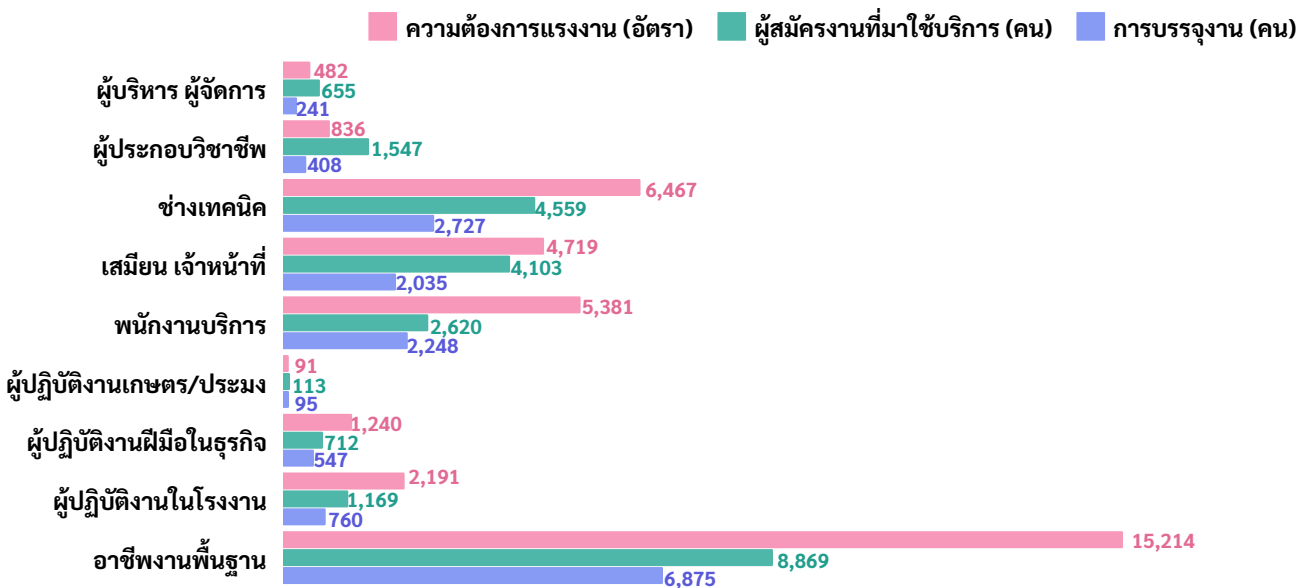

ความต้องการแรงงาน ผู้สมัครงานที่มาใช้บริการ และการบรรจุกงาน จำแนกตามระดับการศึกษา

■ ประถมศึกษาและต่ำกว่า
 ■ มัธยมศึกษา
 ■ ปวช.-ปวส./อนุปริญญา
 ■ ปริญญาตรีและสูงกว่า

ความต้องการแรงงาน

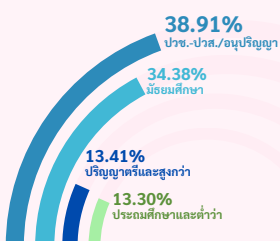

ผู้สมัครงานที่มาใช้บริการ

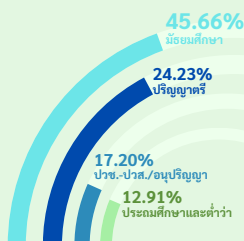

การบรรจุกงาน

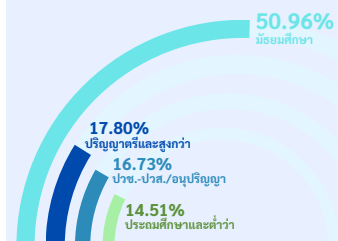

ที่มา : ระบบศูนย์ข้อมูลกลาง กรมการจัดหางาน

การไปทำงานต่างประเทศ

การไปทำงานต่างประเทศของแรงงานไทย ณ เดือนธันวาคม 2567 มีแรงงานไทยที่ยังคงทำงานในต่างประเทศทั้งสิ้น 138,303 คน โดยประเทศที่แรงงานไทยไปทำงานมากที่สุด 3 อันดับแรก คือ ไต้หวัน สาธารณรัฐเกาหลี และญี่ปุ่น สำหรับประเภทอาชีพที่แรงงานไทยไปทำงานมากที่สุด คือ อาชีพงานพื้นฐาน รองลงมา คือ ผู้ปฏิบัติงานในโรงงาน ผู้ควบคุมเครื่องจักรและผู้ปฏิบัติงานด้านการประกอบ และผู้ปฏิบัติงานฝีมือด้านการเกษตรและประมง

คนหางานที่ได้รับอนุญาตให้เดินทางไปทำงานต่างประเทศ มีจำนวน 8,786 คน จำแนกเป็นการเดินทาง 5 วิธี จำนวน 5,841 คน เป็นการเดินทาง โดยบริษัทจัดหางานจัดส่งมากที่สุด จำนวน 2,636 คน (ร้อยละ 30.00) ทั้งนี้ มีแรงงานที่แจ้งการเดินทางกลับไปทำงาน (RE-ENTRY) จำนวน 2,945 คน (ร้อยละ 33.52) ประเภทอาชีพที่เดินทางไปทำงานมากที่สุด คือ อาชีพงานพื้นฐาน จำนวน 2,206 คน (ร้อยละ 25.11)

ยังคงทำงานในต่างประเทศ

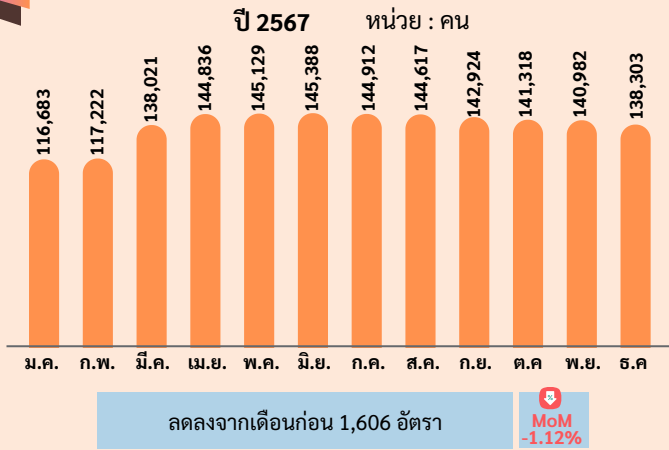

ได้รับอนุญาตเดินทางไปทำงานต่างประเทศ

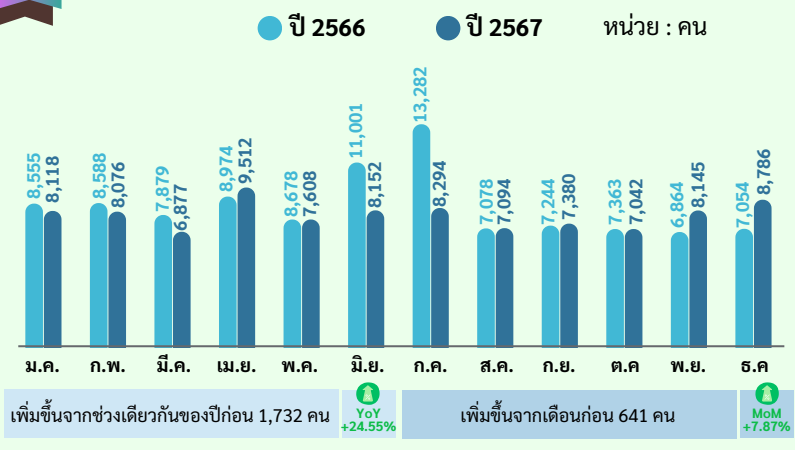

5 อันดับประเทศที่แรงงานไทยยังคงทำงานมากที่สุด

01	ไต้หวัน	60,191 คน
02	สาธารณรัฐเกาหลี	21,300 คน
03	ญี่ปุ่น	17,257 คน
04	อิสราเอล	15,860 คน
05	สิงคโปร์	3,095 คน

5 อันดับประเทศที่แรงงานไทยได้รับอนุญาตเดินทางไปทำงาน

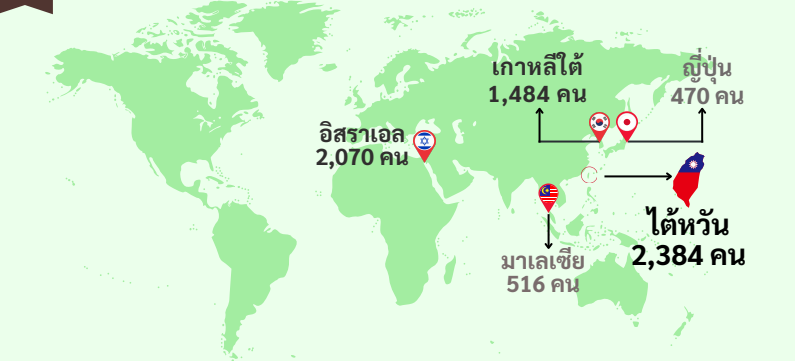

5 อันดับประเทศที่แรงงานไทยยังคงทำงาน จำแนกตามกลุ่มประเทศ

เอเชีย <ol style="list-style-type: none"> ไต้หวัน สาธารณรัฐเกาหลี ญี่ปุ่น สิงคโปร์ มาเลเซีย 	ตะวันออกกลาง <ol style="list-style-type: none"> อิสราเอล สหรัฐอาหรับเอมิเรตส์ คูเวต บาห์เรน กาตาร์
ยุโรป <ol style="list-style-type: none"> โปรตุเกส อิตาลี รัสเซีย โปแลนด์ ไอร์แลนด์ 	อเมริกา <ol style="list-style-type: none"> แคนาดา สหรัฐอเมริกา กรีนแลนด์ ปานามา โคลัมเบีย
แอฟริกา <ol style="list-style-type: none"> แอฟริกาใต้ ซูดานใต้ มาดากัสการ์ โมร็อกโก ไนจีเรีย 	ออสเตรเลียและโอเชียเนีย <ol style="list-style-type: none"> นิวซีแลนด์ ปาปัว นิวกินี ออสเตรเลีย หมู่เกาะมาร์แชลล์ ตองกา

จำแนกตามวิธีการเดินทาง

1 บริษัทจัดหางานจัดส่ง	2,636 คน	4 เดินทางด้วยตนเอง	385 คน
2 กรมา จัดส่ง	2,078 คน	5 นายจ้างพาไปฝึกงาน	183 คน
3 นายจ้างพาไปทำงาน	559 คน	6 RE-ENTRY	2,945 คน

จำแนกตามประเภทอาชีพ 5 อันดับแรก

1 อาชีพงานพื้นฐาน	2,206 คน
2 ผู้ปฏิบัติงานในโรงงาน	1,902 คน
3 ผู้ปฏิบัติงานฝีมือด้านการเกษตรและประมง	1,811 คน
4 ผู้ปฏิบัติงานฝีมือในธุรกิจต่าง ๆ	1,318 คน
5 พนักงานบริการ พนักงานขาย	647 คน

ความต้องการแรงงานไทยในต่างประเทศ

เดือนธันวาคม 2567 มีนายจ้าง/สถานประกอบการแจ้งความต้องการแรงงานไทยเพื่อไปทำงานต่างประเทศ ผ่านประกาศรับสมัครคนหางานของบริษัทจัดหางานเพื่อไปทำงานต่างประเทศและกรมการจัดหางานจัดส่ง จำนวน 642 คน เป็นเพศชาย จำนวน 262 คน (ร้อยละ 40.81) เพศหญิง จำนวน 7 คน (ร้อยละ 1.09) และไม่ระบุเพศ จำนวน 373 คน (ร้อยละ 58.10) โดยต้องการแรงงานไทยเพื่อไปทำงานในตำแหน่งพนักงานต้อนรับบนเครื่องบินมากที่สุด จำนวน 300 คน คิดเป็นร้อยละ 46.73 รองลงมา คือ กรรมกร จำนวน 62 คน (ร้อยละ 9.66) และช่างไม้ จำนวน 51 คน (ร้อยละ 7.94) อ่องงต้องการแรงงานไทยมากที่สุด จำนวน 389 คน (ร้อยละ 60.59) รองลงมา คือ อิสราเอล จำนวน 129 คน (ร้อยละ 20.09) และไต้หวัน จำนวน 72 คน (ร้อยละ 11.21) กลุ่มประเทศเอเชียต้องการแรงงานไทยมากที่สุด จำนวน 513 คน (ร้อยละ 79.91) และตะวันออกกลาง จำนวน 129 คน (ร้อยละ 20.09)

ความต้องการแรงงานไทยในต่างประเทศ 5 อันดับแรก

1.

พนักงานต้อนรับ
บนเครื่องบิน
300 คน



2.

กรรมกร
62 คน



3.

ช่างไม้
51 คน

4.

ช่างกระเบื้อง
41 คน



5.

พนักงานต้อนรับ
37 คน



ประเทศที่ต้องการแรงงานไทยมากที่สุด

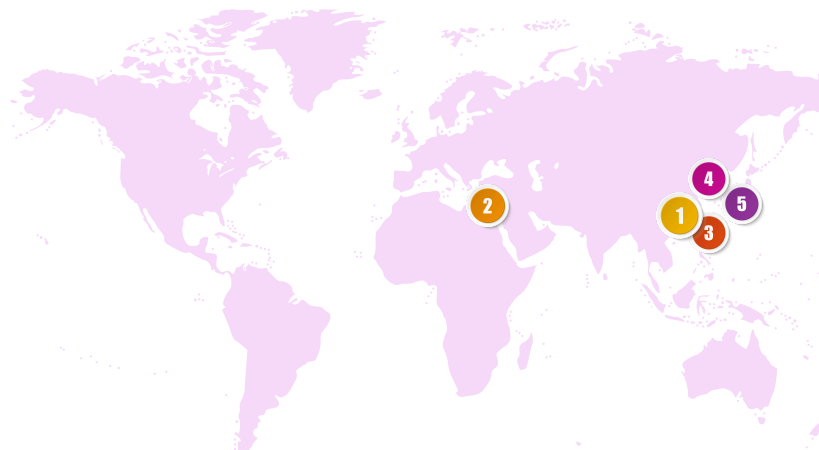

	1. ฮ่องกง	389 คน
	2. อิสราเอล	129 คน
	3. ไต้หวัน	72 คน
	4. สาธารณรัฐเกาหลี	27 คน
	5. ญี่ปุ่น	13 คน

อาชีพที่ต้องการแรงงานไทย จำแนกตามกลุ่มประเทศ



เอเชีย 513 คน

5 อันดับ

1. พนักงานต้อนรับบนเครื่องบิน
2. กรรมกร
3. พนักงานต้อนรับ
4. หัวหน้าแผนกบริการอาหารและเครื่องดื่ม
5. บัณฑิต



ตะวันออกกลาง 129 คน

1. ช่างไม้
2. ช่างกระเบื้อง
3. ช่างปูน
4. ช่างเหล็ก



5 อันดับประเภทกิจการที่ต้องการแรงงานไทย

1. สายการบินทั้งในและระหว่างประเทศ 300 คน



2. ก่อสร้าง 198 คน



3. โรงแรมและรีสอร์ทครบวงจร 85 คน



4. เกษตรและประมง 22 คน



5. การผลิตผลิตภัณฑ์โลหะ 11 คน



ที่มา : กองบริหารแรงงานไทยไปต่างประเทศ
รวบรวมและประมวลผลโดยกองบริหารข้อมูลตลาดแรงงาน

การทำงานของคนต่างด้าว

คนต่างด้าวที่ทำงานในประเทศไทย ณ เดือนธันวาคม 2567 มีจำนวน 3,350,673 คน โดยเป็นแรงงานต่างด้าว 4 สัญชาติ (เมียนมา ลาว กัมพูชา และเวียดนาม) จำนวน 3,064,021 คน (ร้อยละ 91.44) แรงงานต่างด้าวกลุ่มมีทักษะ จำนวน 192,290 คน (ร้อยละ 5.74) และชนกลุ่มน้อย/ตลอดชีพ จำนวน 94,362 คน (ร้อยละ 2.82)

คนต่างด้าวได้รับอนุญาตทำงานใหม่ ณ เดือนธันวาคม 2567 มีจำนวน 54,737 คน โดยจำแนกตามประเภทการอนุญาต ดังนี้ นำเข้าตาม MOU 32,360 คน (ร้อยละ 23.67) ประเภทการทำงานลักษณะไป-กลับหรือตามฤดูกาล 12,958 คน (ร้อยละ 12.09) ประเภททั่วไป 6,620 คน (12.09) ประเภทชนกลุ่มน้อย 1,532 คน (ร้อยละ 2.80) และประเภทส่งเสริมการลงทุน 1,267 คน (ร้อยละ 2.31)

คนต่างด้าวคงเหลือที่ราชอาณาจักร

● ปี 2566 ● ปี 2567 หน่วย : คน

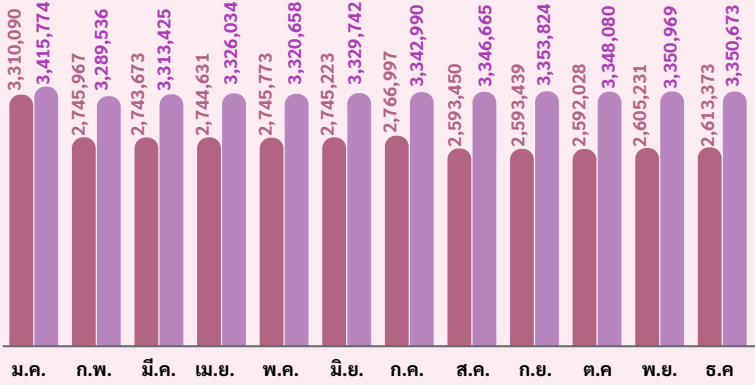

เพิ่มขึ้นจากช่วงเดียวกันของปีก่อน
737,300 คน

YoY
+28.21%

ลดลงจากเดือนก่อน
296 คน

MoM
-0.01%

คนต่างด้าวได้รับอนุญาตทำงานใหม่

● ปี 2566 ● ปี 2567 หน่วย : คน

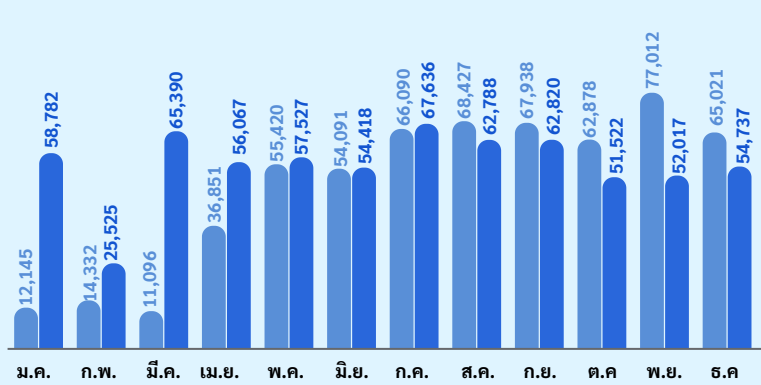

ลดลงจากช่วงเดียวกันของปีก่อน
10,284 คน

YoY
-15.82%

เพิ่มขึ้นจากเดือนก่อน
2,720 คน

MoM
+5.23%

คนต่างด้าวที่ได้รับอนุญาต จำแนกตามกลุ่มต่าง ๆ

แรงงานต่างด้าว
3,350,673 คน

กลุ่มมีทักษะ
192,290 คน

กลุ่มทั่วไป
131,584 คน

กลุ่มที่ได้รับการส่งเสริมการลงทุน
60,706 คน

ตลอดชีพ
5 คน

ชนกลุ่มน้อย
94,357 คน

ได้รับอนุญาตให้เข้าทำงานตาม MOU
635,113 คน

แรงงานต่างด้าวไป-กลับตามฤดูกาล
44,771 คน

มติคณะรัฐมนตรี 7 ก.พ. 2566
1,570,268 คน

มติคณะรัฐมนตรี 3 ต.ค. 2566
813,869 คน

จำแนกตามประเภทการอนุญาต

1. ประเภททั่วไป
6,620 คน

หมวดอาชีพที่ได้รับอนุญาตทำงาน 3 อันดับแรก

1. ผู้ประกอบวิชาชีพ 2,292 คน
2. ผู้บริหาร 1,966 คน
3. ช่างเทคนิค 315 คน

2. ส่งเสริมการลงทุน
1,267 คน

หมวดอาชีพที่ได้รับอนุญาตทำงาน 3 อันดับแรก

1. ช่างเทคนิค 468 คน
2. ผู้บริหาร 410 คน
3. ผู้ประกอบวิชาชีพ 144 คน

3. ชนกลุ่มน้อย
1,532 คน

หมวดอาชีพที่ได้รับอนุญาตทำงาน 3 อันดับแรก

1. อาชีพงานพื้นฐาน 1,052 คน
2. พนักงานบริการ 203 คน
3. ผู้ปฏิบัติงานโดยใช้ฝีมือ 103 คน

4. ไป-กลับ/ตามฤดูกาล
12,958 คน

อุตสาหกรรมที่ได้รับอนุญาตทำงาน 3 อันดับแรก

1. เกษตรและปศุสัตว์ 9,170 คน
2. การผลิต 2,319 คน
3. การขายส่ง 664 คน

5. นำเข้าตาม MOU
32,360 คน

อุตสาหกรรมที่ได้รับอนุญาตทำงาน 3 อันดับแรก

1. การผลิต 10,626 คน
2. การขายส่ง/ขายปลีก 8,085 คน
3. การก่อสร้าง 5,238 คน

ที่มา : สำนักงานบริหารแรงงานต่างด้าว

ภาวะการลงทุน

เดือนธันวาคม 2567 โรงงานอุตสาหกรรมได้รับอนุญาตและได้รับแจ้งประกอบกิจการ มีจำนวน 141 โรงงาน ลดลงจากช่วงเดียวกันของปีก่อน ร้อยละ 23.78 มีการจ้างงาน จำนวน 3,917 คน เป็นคนงานชาย 2,470 คน (ร้อยละ 63.06) และคนงานหญิง 1,447 คน (ร้อยละ 36.94) มูลค่าเงินลงทุนรวม จากโรงงานที่ได้รับอนุญาตประกอบกิจการ 11,327.25 ล้านบาท ลดลงจากช่วงเดียวกันของปีก่อน ร้อยละ 56.08 กรุงเทพมหานครและปริมณฑล ได้รับอนุญาตและแจ้งประกอบกิจการมากที่สุด จำนวน 45 โรงงาน มีการจ้างงาน 1,787 คน คิดเป็นร้อยละ 45.62 ของการจ้างงานทั้งหมด



**ได้รับอนุญาต
141 โรงงาน**

3 อันดับแรก

1. การผลิตผลิตภัณฑ์คอนกรีต
2. การบำบัดและกำจัดของเสีย
3. การขุดกรวดและทราย



**ขยายกิจการ
31 โรงงาน**

3 อันดับแรก

1. การผลิตผลิตภัณฑ์พลาสติก
2. การบำบัดและกำจัดของเสีย
3. การผลิตผลิตภัณฑ์คอนกรีต



**เลิกกิจการ
78 โรงงาน**

3 อันดับแรก

1. การผลิตผลิตภัณฑ์คอนกรีต
2. การขุดกรวดและทราย
3. การขุดทราย

จำนวนเงินลงทุน และการจ้างงาน

ขนาดโรงงาน	จำนวนโรงงาน (โรงงาน)	เงินลงทุน (ล้านบาท)	การจ้างงาน (คน)		
			รวม	เพศชาย	เพศหญิง
โรงงานขนาดย่อมหรือขนาดเล็ก (การจ้างงานไม่เกิน 50 คน)	126	8,861.82	2,069	1,429	640
โรงงานขนาดกลาง (การจ้างงานเกิน 50 คน แต่ไม่เกิน 200 คน)	14	1,784.44	1,579	923	656
โรงงานขนาดใหญ่ (การจ้างงานเกินกว่า 200 คนขึ้นไป)	1	680.99	269	118	151
รวม	141	11,327.25	3,917	2,470	1,447

จำนวนโรงงานที่ได้รับอนุญาต การขยายกิจการ และโรงงานที่เลิกประกอบกิจการ ปี 2567

● จำนวนโรงงานได้รับอนุญาต/แจ้ง ● จำนวนโรงงานที่ได้รับอนุญาตให้ขยายกิจการ ● จำนวนโรงงานเลิกประกอบกิจการ
หน่วย : โรงงาน

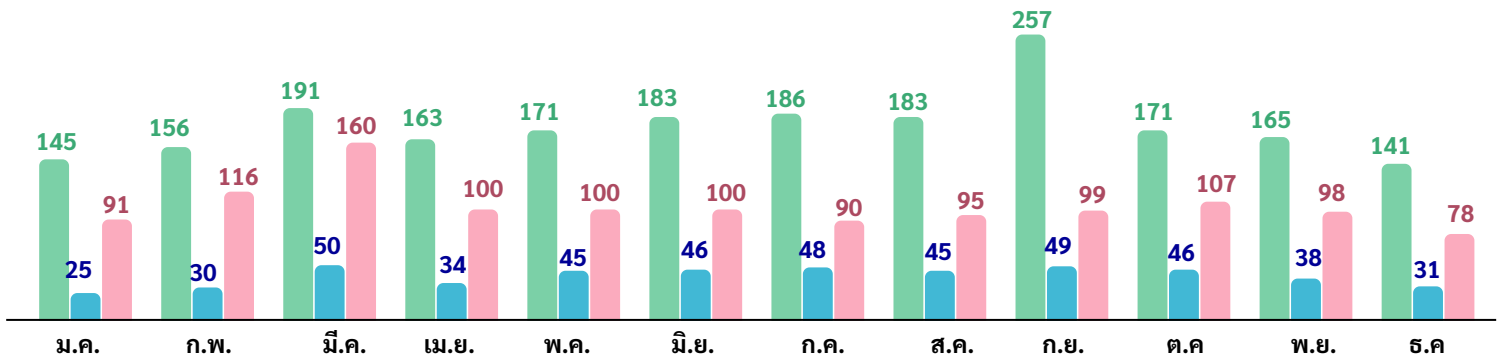

จำนวนการจ้างงาน และจำนวนคนงานที่ถูกเลิกประกอบกิจการ ปี 2567

● จำนวนการจ้างงาน ● จำนวนคนงานที่ถูกเลิกประกอบกิจการ
หน่วย : คน

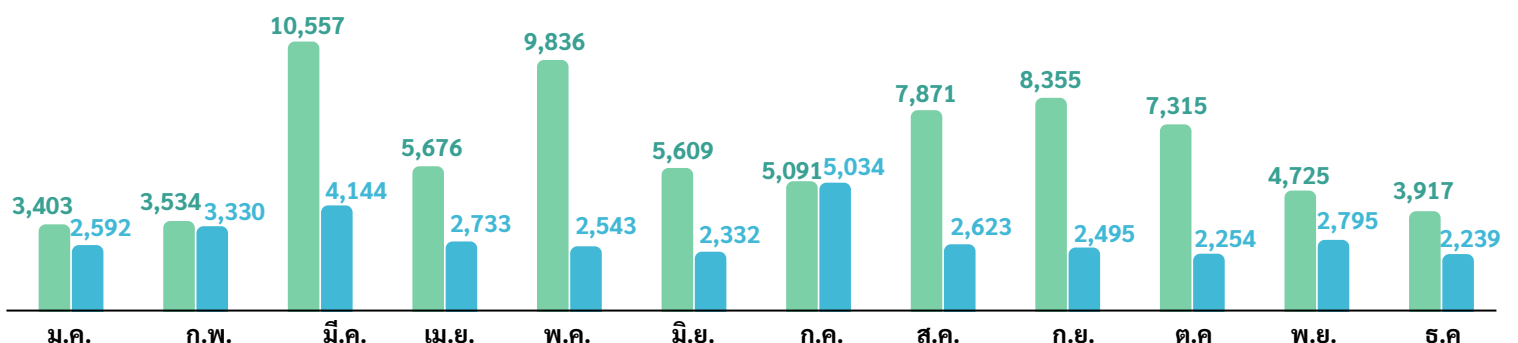

ภาวะการทำงานของประชากร

จากข้อมูลของสำนักงานสถิติแห่งชาติที่ทำการสำรวจในเดือนธันวาคม 2567 พบว่า ผู้มีอายุ 15 ปีขึ้นไป 59.32 ล้านคน กำลังแรงงานรวม 40.77 ล้านคน เป็นผู้มีงานทำ 40.33 ล้านคน ผู้ว่างงานจำนวน 3.19 แสนคน (คิดเป็นอัตราการว่างงาน 0.8) และผู้รอฤดูกาล 0.12 ล้านคน

โครงสร้างประชากร



* อื่น ๆ หมายถึง เด็ก ชรา ป่วย เกษียณ หรือพิการไม่สามารถทำงานได้

จำแนกตามภาค

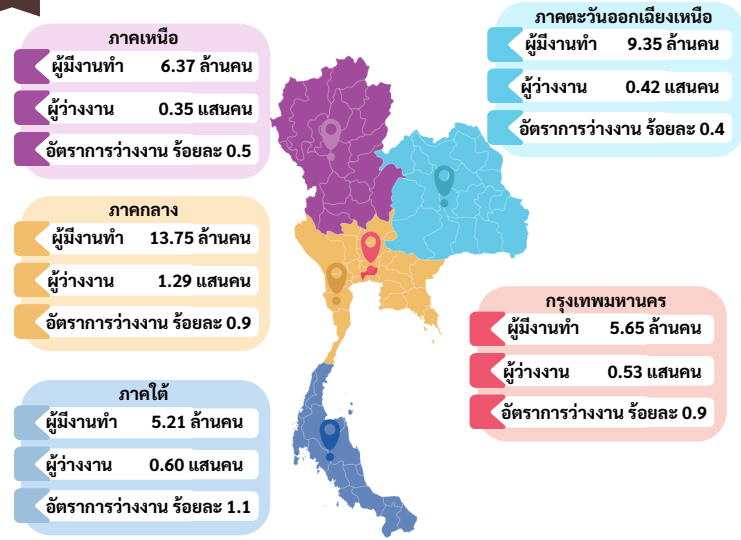

ผู้มีงานทำ 40.33 ล้านคน

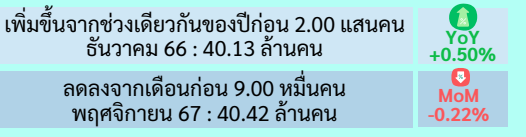

ผู้ว่างงาน 3.19 แสนคน (อัตราการว่างงาน 0.8)

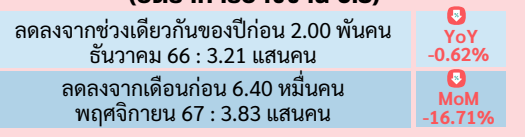

จำแนกตามหมวดอาชีพ

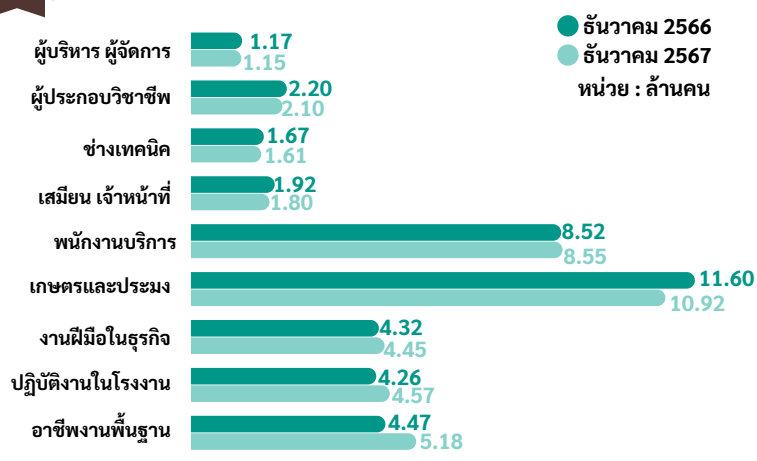

จำแนกตามระดับการศึกษา

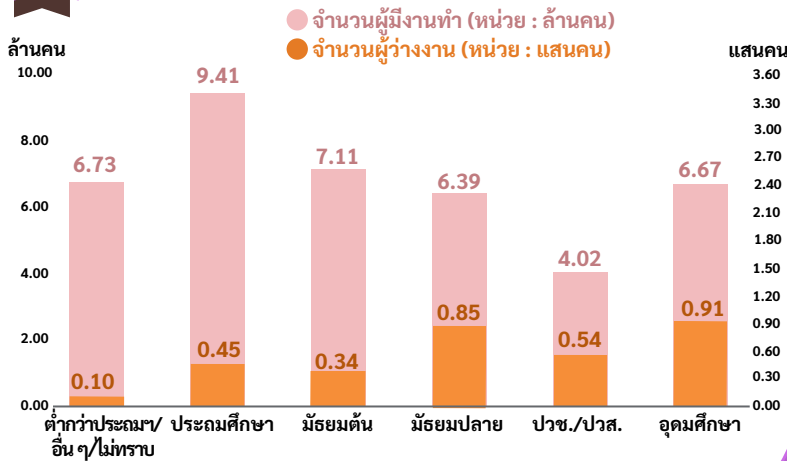

การขึ้นทะเบียนผู้ประกอบการต้นช่วงงาน

เดือนธันวาคม 2567 ผู้ประกอบการที่ขึ้นทะเบียนกรณีว่างงานผ่านกรมการจัดหางาน จำนวน 67,292 คน เพิ่มขึ้นจากช่วงเดียวกันของปีก่อนจำนวน 4,535 คน คิดเป็นร้อยละ 7.23 โดยเป็นเพศชาย 31,123 คน (ร้อยละ 46.25) และเพศหญิง 36,169 คน (ร้อยละ 53.75) ส่วนใหญ่เป็นการลาออกจากงาน ร้อยละ 77.70 โดยมีสาเหตุการลาออก คือ ต้องการเปลี่ยนงานใหม่ ประกอบอาชีพอิสระ ต้องการพักผ่อน และรักษาตัวเนื่องจากเจ็บป่วย

ผู้ขึ้นทะเบียน เดือนธันวาคม 2567 จำนวน 67,292 คน

ลาออก
52,285 คน
(ร้อยละ 77.70)



เพศหญิง 29,124 คน
(ร้อยละ 55.70)



เพศชาย 23,161 คน
(ร้อยละ 44.30)

สาเหตุการลาออก

1. ต้องการเปลี่ยนงานใหม่ 27,542 คน
2. ประกอบอาชีพอิสระ 14,045 คน
3. พักผ่อน 5,565 คน
4. รักษาตัวเนื่องจากเจ็บป่วย 5,133 คน

ถูกเลิกจ้าง
12,513 คน
(ร้อยละ 18.60)



เพศชาย 6,791 คน
(ร้อยละ 54.27)



เพศหญิง 5,722 คน
(ร้อยละ 45.73)

สาเหตุการถูกเลิกจ้าง

1. ลดจำนวนพนักงาน 5,784 คน
2. นายจ้างยกเลิกสัญญาจ้าง 4,209 คน
3. ปิดกิจการ 2,520 คน

สิ้นสุดสัญญาจ้าง
2,494 คน
(ร้อยละ 3.70)



เพศหญิง 1,323 คน
(ร้อยละ 53.05)



เพศชาย 1,171 คน
(ร้อยละ 46.95)



จำนวนผู้ประกอบการต้นช่วงงาน รายเดือน ปี 2566-2567

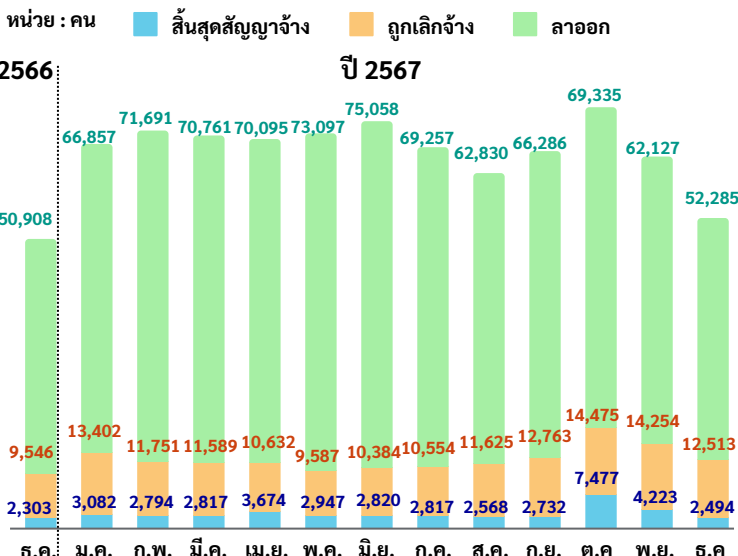

เพิ่มขึ้นจากช่วงเดียวกันของปีก่อน
4,535 คน

YoY
+7.23%

ลดลงจากเดือนก่อน
13,312 คน

MoM
-16.52%

จำนวนการขึ้นทะเบียน จำแนกตามภาค

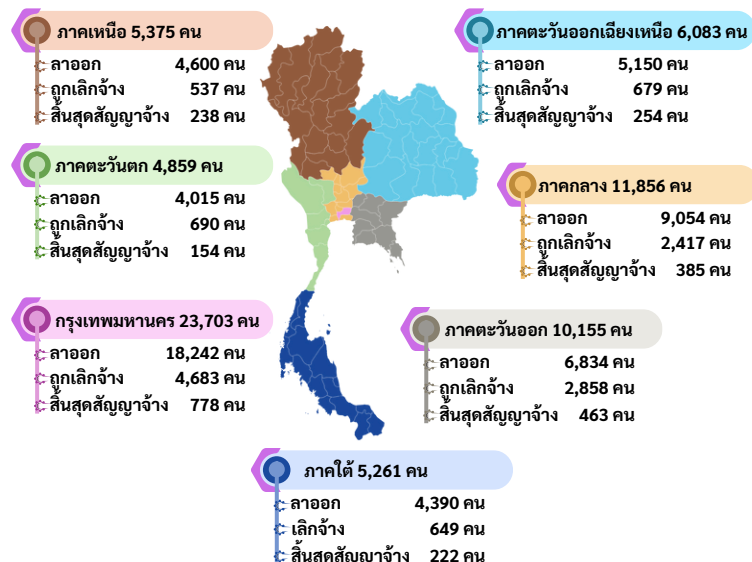

ขอความร่วมมือตอบแบบสอบถามความพึงพอใจต่อ วารสารสถานการณ์ตลาดแรงงาน

SCAN ME

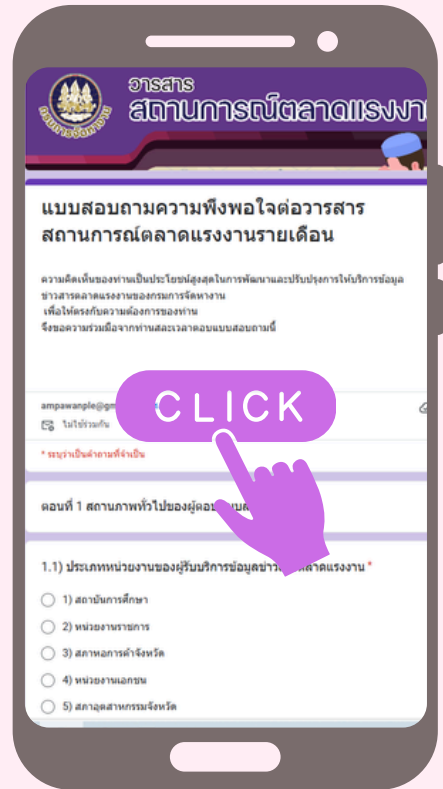

@LMl of Thailand



Thai Labour Market Information

ที่ปรึกษา

นายสมชาย มรกตศรีวรรณ
นายสิบทนชัย โพธิ์สินธุ์
นายมงคล สงคราม
นายวิเชต อินทรเจริญ

ผู้จัดทำ

นางสาวสุจิตรา จงภักดีการ
นางสาวณัฐนันท์ โรจนประภพ
นางสาวปิยะนุช บัวเพ็ญ
นางสาวนาฏสิตางค์ ภาวะดี
นายศุภฤกษ์ ขารชม
นายวสุธร ภูริเอกสุวรรณ
นายณัฐสิทธิ์ มิตรแก้ว
นางสาวอัมภาวรรณ ชาวนา
นายสาโรจน์ พึ่งเนตร
นางสาวริติมา นิลพฤกษ์
นางสาวอังคณา วันดาว

คณะผู้จัดทำ

อธิบดีกรมการจัดหางาน
รองอธิบดีกรมการจัดหางาน
รองอธิบดีกรมการจัดหางาน
รองอธิบดีกรมการจัดหางาน

ผู้อำนวยการกองบริหารข้อมูลตลาดแรงงาน
นักวิชาการแรงงานชำนาญการ
นักวิชาการแรงงานชำนาญการ
นักวิชาการแรงงานปฏิบัติการ
นักวิชาการแรงงานปฏิบัติการ
นักวิชาการแรงงานปฏิบัติการ
นักสถิติ
นักวิชาการแรงงาน
นักวิชาการแรงงาน
นักวิชาการแรงงาน
เจ้าพนักงานแรงงาน

