



กรมการจัดหางาน

วารสาร

สถานการณ์ตลาดแรงงานภาคเหนือ

ปีที่ 17 ฉบับที่ 3 เดือนมีนาคม 2568

บทบรรณาธิการ

สถานการณ์ตลาดแรงงานภาคเหนือข้อมูลเดือนกุมภาพันธ์ 2568 มีผู้ประกันตนมาขึ้นทะเบียนขอรับประโยชน์ทดแทนกรณีว่างงานจำนวน 18,476 คน นายจ้างสถานประกอบการแจ้งความต้องการผ่านกรมการจัดหางานจำนวน 4,808 อัตรา ซึ่งมีผู้มาใช้บริการสมัครงานจำนวน 3,209 คน และมีการบรรจุงาน จำนวน 2,023 คนสำหรับแรงงานที่เดินทางไปทำงานต่างประเทศจำนวน 2,118 คน ลดลงจากเดือนที่ผ่านมา ร้อยละ 2.22 ส่วนคนต่างด้าวคงเหลือในภาคเหนือจำนวน 304,409 คน เพิ่มขึ้นจากเดือนที่ผ่านมา ร้อยละ 0.61

ติดตามรายละเอียดของเนื้อหาสาระได้ภายในเล่ม หากท่านมีความคิดเห็นหรือข้อเสนอแนะสามารถแจ้งได้ที่ Lm_lpg@live.com ทั้งนี้ขอความอนุเคราะห์กรอกแบบสอบถามความพึงพอใจต่อวารสารสถานการณ์ตลาดแรงงานภาคเหนือรายเดือนผ่าน QR Code ที่ปรากฏท้ายวารสารนี้เพื่อศูนย์บริหารข้อมูลตลาดแรงงานภาคเหนือจักนำไปใช้ในการพัฒนาและปรับปรุงการให้บริการข้อมูลข่าวสารตลาดแรงงานของศูนย์บริหารข้อมูลตลาดแรงงานภาคเหนือต่อไป

จัดทำโดย

ศูนย์บริหารข้อมูลตลาดแรงงานภาคเหนือ
ศาลากลางจังหวัดลำปาง ชั้น 3 ถนนชริราษฎร์ดำเนิน ตำบลพระบาท
อำเภอเมืองลำปาง จังหวัดลำปาง 52000
โทรศัพท์ 054-265050 โทรสาร 054-265071
อีเมล LM_LPG@LIVE.COM [HTTPS://WWW.DOE.GO.TH/NLMI-LP](https://www.doe.go.th/nlmi-lp)

ความต้องการแรงงาน
(เดือนกุมภาพันธ์ 2568)

4,808 อัตรา



อุตสาหกรรม

ที่มีความต้องการแรงงานมากที่สุด 3 อันดับแรก

กิจกรรมของตัวแทนและนายหน้าประกันวินาศภัย

การขายปลีกสินค้าอื่น ๆ ในร้านค้าทั่วไป

การเลี้ยงไก่เนื้อ

สารบัญ

สถานการณ์การว่างงานและการเลิกจ้าง	2
ภาวะความต้องการแรงงาน	2
การไปทำงานต่างประเทศ	3
การทำงานของคนต่างด้าว	4





สถานการณ์การว่างงานและการเลิกจ้างในภาคเหนือ เดือนกุมภาพันธ์ 2568 มีผู้ประกันตนในระบบประกันสังคม (มาตรา 33) จำนวน 832,331 คน และมีผู้ประกันตนมาขึ้นทะเบียนขอรับประโยชน์ทดแทนกรณีว่างงาน จำนวน 18,476 คน คิดเป็นร้อยละ 2.22 ของผู้ประกันตนมาตรา 33 โดยสาเหตุการว่างงาน จากการลาออกมากที่สุด จำนวน 15,063 คน คิดเป็นร้อยละ 81.53 รองลงมาคือ นายจ้างเลิกจ้าง จำนวน 2,071 คน คิดเป็นร้อยละ 11.21 และสิ้นสุดสัญญาจ้าง จำนวน 1,342 คน คิดเป็นร้อยละ 7.26 ตามลำดับ

ผู้ขอรับประโยชน์ทดแทนกรณีว่างงาน จำแนกตามสาเหตุการออกจากงาน

ลาออก 15,063 คน

ลดลงจากช่วงเดียวกันของปีก่อน 2.45% (15,442 คน)

ลดลงจากเดือนก่อน 2.40 % (15,433 คน)

เลิกจ้าง 2,071 คน

เพิ่มขึ้นจากช่วงเดียวกันของปีก่อน 3.19 % (2,007 คน)

ลดลงจากเดือนก่อน 3.94 % (2,156 คน)

สิ้นสุดสัญญาจ้าง 1,342 คน

ลดลงจากช่วงเดียวกันของปีก่อน 15.65 % (1,591 คน)

ลดลงจากเดือนก่อน 22.16 % (1,724 คน)

ผู้ประกันตนมาตรา 33

หน่วย : หมื่นคน

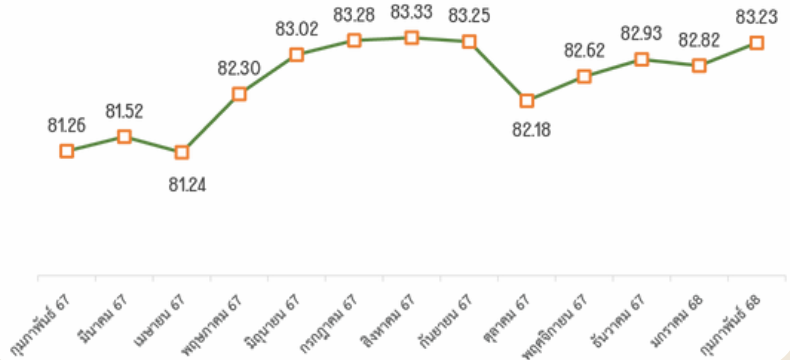

ผู้ขอรับประโยชน์ทดแทนกรณีว่างงาน

หน่วย : หมื่นคน

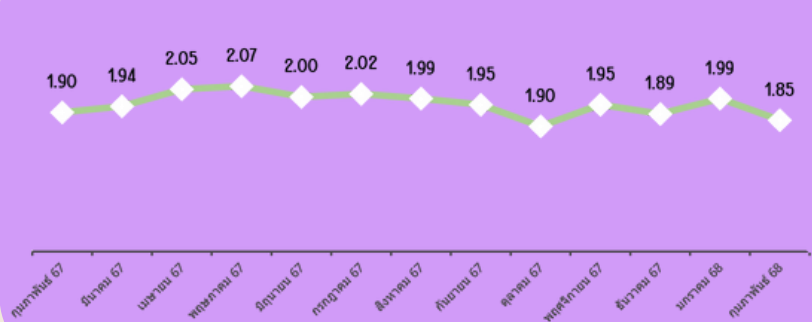

ภาวะความต้องการแรงงาน

ที่มา : ระบบสารสนเทศกรมการจัดหางาน

ข้อมูลการให้บริการจัดหางานในประเทศ ของกรมการจัดหางานเดือนกุมภาพันธ์ 2568 พบว่า นายจ้าง / สถานประกอบการแจ้งความต้องการแรงงาน ผ่านกรมการจัดหางาน จำนวน 4,808 อัตรา ประเภทอุตสาหกรรม ที่มีความต้องการแรงงานมากที่สุด คือ กิจกรรมของตัวแทนและนายหน้าประกันวินาศภัยและอาชีพที่มีความต้องการมากที่สุด คือ แรงงานในด้านการผลิตต่าง ๆ , แรงงานทั่วไป



ความต้องการแรงงานเดือนกุมภาพันธ์

จำนวน

4,808 อัตรา

อุตสาหกรรม ที่มีความต้องการแรงงานมากที่สุด 5 อันดับ

- กิจกรรมของตัวแทนและนายหน้าประกันวินาศภัย 300 / (6.24%)
- การขายปลีกสินค้าอื่น ๆ ในร้านค้าทั่วไป 248 / (5.16%)
- การเลี้ยงไก่เนื้อ 204 / (4.24%)
- การบริการด้านอาหารในภัตตาคาร / ร้านอาหาร 161 / (3.35%)
- การผลิตหลอด ท่อ ฮอลโลว์โพรไฟล์ และอุปกรณ์ติดตั้งที่เกี่ยวข้องที่ทำจากเหล็กกล้า 147 / (3.06%)

อาชีพ ที่มีความต้องการแรงงานมากที่สุด 5 อันดับ

- แรงงานในด้านการผลิตต่าง ๆ , แรงงานทั่วไป 741 / (15.41%)
- แรงงานด้านการประกอบอื่น ๆ 440 / (9.15%)
- แรงงานด้านการผลิต 366 / (7.61%)
- พนักงานขาย และผู้นำเสนอสินค้าอื่น ๆ 291 / (6.05%)
- ยามรักษาการณ์ 205 / (4.26%)

ผู้สมัครงาน



ที่มาใช้บริการจัดหางาน จำนวน **3,209** คน

5 อันดับแรก ตามประเภทอาชีพ

แรงงานในด้านการผลิตต่าง ๆ , แรงงานทั่วไป	550 / (17.14%)
แรงงานด้านการผลิต	230 / (7.17%)
เสมียนพนักงานทั่วไป , พนักงานธุรการ	198 / (6.17%)
พนักงานบริการลูกค้า	182 / (5.67%)
แรงงานด้านการประกอบอื่น ๆ	147 / (4.58%)

การบรรจุงาน

3



จำนวน **2,023** คน

5 อันดับแรก ตามประเภทอาชีพ

แรงงานในด้านการผลิตต่าง ๆ , แรงงานทั่วไป	348 / (17.20%)
แรงงานด้านการประกอบอื่น ๆ	206 / (10.18%)
พนักงานบริการลูกค้า	161 / (7.96%)
แรงงานด้านการผลิต	159 / (7.86%)
พนักงานขับรถยนต์	93 / (4.60%)

ความต้องการแรงงาน ผู้สมัครงาน และการบรรจุงาน

จำแนกตามระดับการศึกษา

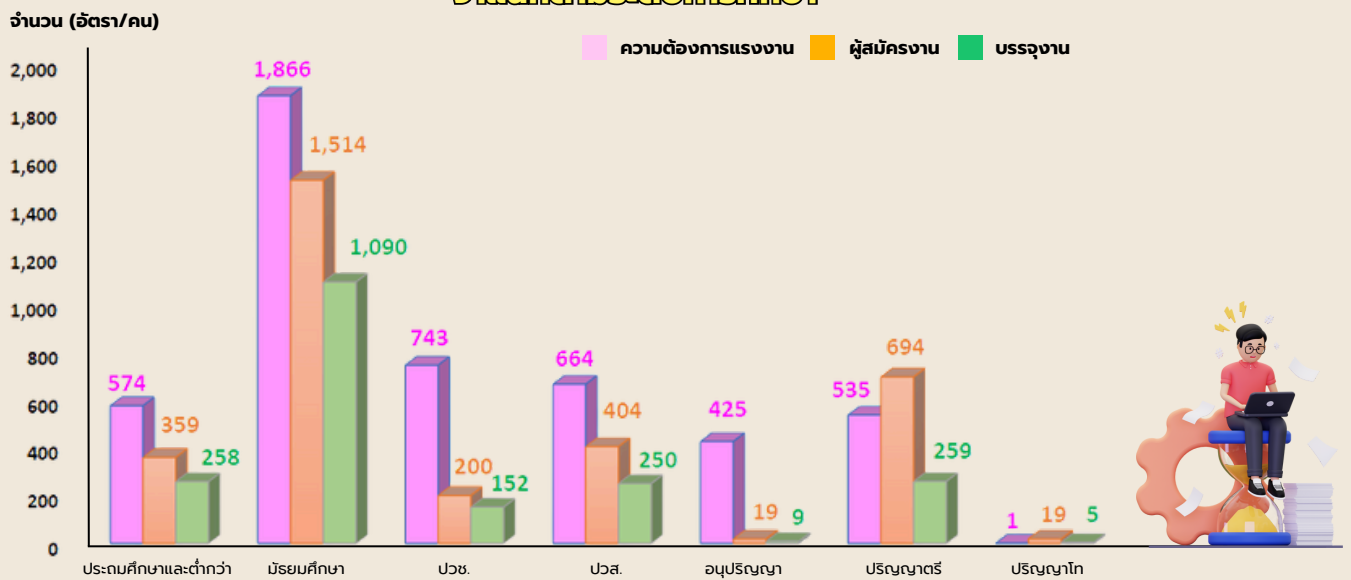

การไปทำงานต่างประเทศ

ที่มา : กองบริหารแรงงานไทยไปต่างประเทศ

ข้อมูลจากกองบริหารแรงงานไทยไปต่างประเทศแรงงานไทยในภาคเหนือต่างประเทศ ณ เดือนกุมภาพันธ์ 2568 จำนวน 2,118 คน จำแนกเป็นการเดินทาง 5 วิธี จำนวน 1,246 คน และ Re-entry จำนวน 872 คน เมื่อเปรียบเทียบกับเดือนก่อนลดลง จำนวน 48 คน ร้อยละ 2.22

จำแนกตามประเภทการเดินทาง

แจ้งการเดินทางด้วยตนเอง	154 คน / 7.27 %
กรมการจัดหางานจัดส่ง	496 คน / 23.42 %
นายจ้างพาลูกจ้างไปทำงาน	71 คน / 3.35 %
นายจ้างส่งลูกจ้างไปฝึกงาน	37 คน / 1.75 %
บริษัทจัดหางานจัดส่ง	488 คน / 23.04 %
Re-Entry	872 คน / 41.17 %

5 อันดับประเทศที่มีแรงงานไทยไปทำงานมากที่สุด

	รัฐอิสราเอล :	334 คน (26.81%)
	ไต้หวัน :	274 คน (21.99%)
	สาธารณรัฐเกาหลี :	219 คน (17.58%)
	ญี่ปุ่น :	135 คน (10.83%)
	สาธารณรัฐสิงคโปร์ :	65 คน (5.22%)

คนหางานที่ได้รับอนุญาตให้เดินทางไปทำงานต่างประเทศจำแนกตามวุฒิการศึกษา (เฉพาะ 5 วิธีการเดินทาง)



ประถมศึกษา
121 คน (9.71 %)



มัธยมศึกษา
633 คน (50.80 %)



ปวช., ปวท.,
ปวส., อนุปริญญา
284 คน (22.79 %)



ปริญญาตรีขึ้นไป
206 คน (16.53 %)



อื่น ๆ
2 คน (0.16 %)

จำนวนคนหางานที่ได้รับอนุญาตให้เดินทางไปทำงานต่างประเทศ (5 วิธีการเดินทาง + Re-entry)

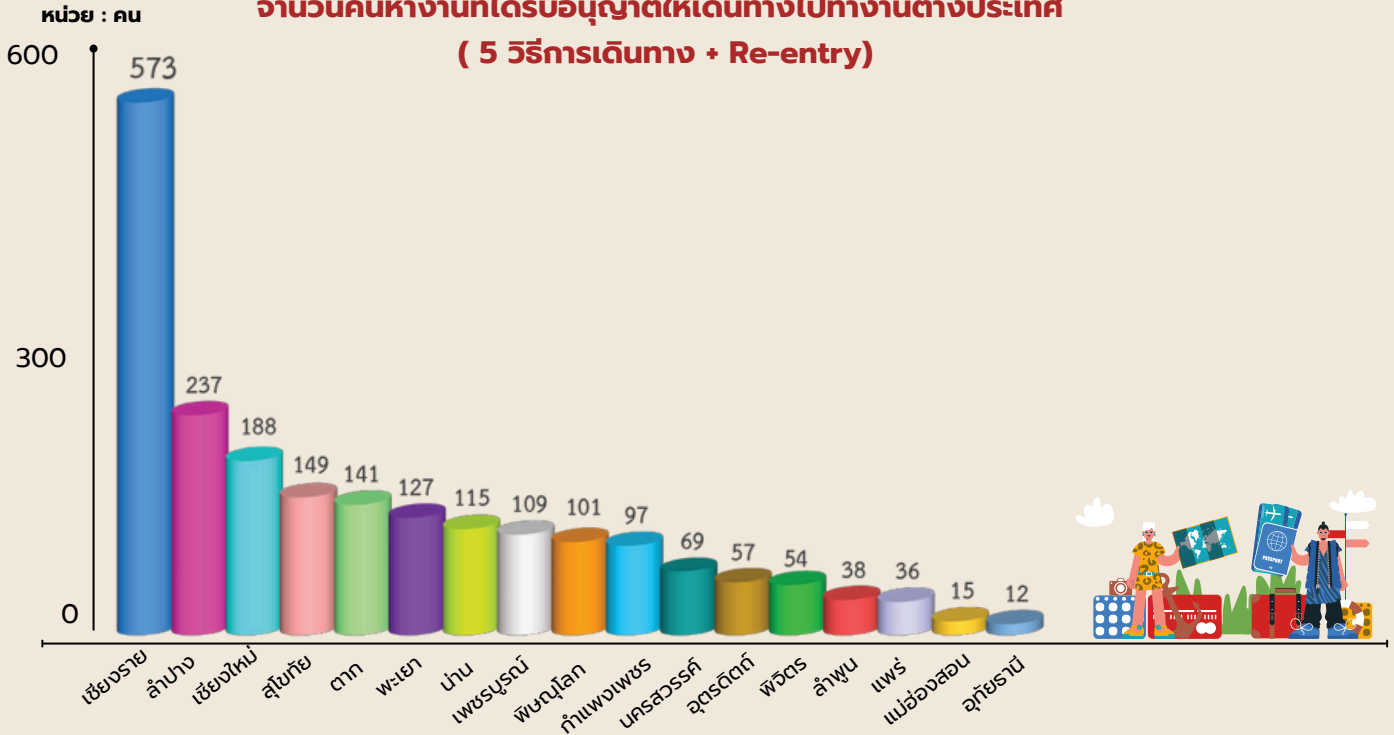

การทำงานของคนต่างด้าว

ที่มา : สำนักบริหารแรงงานต่างด้าว

จำนวนคนต่างด้าวที่ได้รับอนุญาตทำงานคงเหลือในภาคเหนือเดือนกุมภาพันธ์ 2568 มีจำนวน 304,409 คน โดยเพิ่มขึ้นจากเดือนก่อน จำนวน 1,855 คน คิดเป็นร้อยละ 0.61 ส่วนใหญ่เป็นแรงงานต่างด้าว 4 สัญชาติ ลาว เมียนมา กัมพูชาและเวียดนาม จำนวน 232,284 คน คิดเป็นร้อยละ 76.31 ของคนต่างด้าวที่ได้รับอนุญาตทำงานคงเหลือ

5

อันดับจังหวัดที่มีจำนวนคนต่างด้าว คงเหลือมากที่สุด

- 1 เชียงใหม่ 152,612 คน 50.13 %
- 2 ตาก 38,881 คน 12.77 %
- 3 เชียงราย 37,855 คน 12.44 %
- 4 ลำพูน 15,547 คน 5.11 %
- 5 เพชรบูรณ์ 12,646 คน 4.15 %

คนต่างด้าวที่ได้รับอนุญาตทำงานคงเหลือ ภาคเหนือ

จำนวน 304,409 คน

- คนต่างด้าว 4 สัญชาติ 232,284 คน
- ชนกลุ่มน้อย 61,924 คน
- ทวีป 9,110 คน
- ส่งเสริมการลงทุน 1,089 คน
- ตลอดชีพ 2 คน



อัตราค่าจ้างขั้นต่ำ ปี 2568

มีผลใช้บังคับตั้งแต่วันที่ 1 มกราคม 2568 เป็นต้นไป

ที่มา : ปลัดกระทรวงแรงงาน (23 ส.ค. 2567)

380 บาท อำเภอเมืองเชียงใหม่ เชียงใหม่

357 บาท เชียงใหม่ ยกเว้นเมืองเชียงใหม่

352 บาท เชียงราย / ตาก / พิษณุโลก 350 บาท นครสวรรค์ / ลำพูน 349 บาท เพชรบูรณ์

347 บาท กำแพงเพชร / พิจิตร / แม่ฮ่องสอน / ลำปาง / สุโขทัย / อุตรดิตถ์ / อุทัยธานี 345 บาท น่าน / พะเยา / แพร่