

Smart Job News



ข่าวสารตลาดแรงงาน
สำนักงานจัดหางานกรุงเทพมหานครพื้นที่ 4
ฉบับที่ 3 ประจำเดือน มีนาคม พ.ศ. 2568



“บริการด้วยใจ เพื่อคนไทยมีงานทำ”

สำนักงานจัดหางานกรุงเทพมหานครพื้นที่ 4

โทรศัพท์ 0 2509 7944, 0 2948 6007

โทรสาร 0 2510 7876



สำนักงานจัดหางานกรุงเทพมหานครพื้นที่ 4
<https://www.doe.go.th/prd/ar4>



สำนักงานจัดหางาน
กรุงเทพมหานครพื้นที่ ๔

บรรณานิติการ

วารสารข่าวสารตลาดแรงงานประจำเดือน ของสำนักงาน
จัดหางานกรุงเทพมหานครพื้นที่ 4 นำเสนอข่าวสารด้านแรงงาน
ด้านการส่งเสริมการมีงานทำ สถานการณ์ตลาดแรงงาน ตำแหน่ง
งานว่างสำหรับประชาชนทั้งผู้ต้องการหางานทำ ว่างงานหรือ
ต้องการเปลี่ยนงาน ข่าวประชาสัมพันธ์และสาระน่ารู้ต่าง ๆ แนะนำ
อาชีพอิสระเพิ่มรายได้ เพื่อเป็นข้อมูลในการหางานทำ แนวทางในการ
ประกอบอาชีพ ทำให้มีงานทำ มีอาชีพ มีรายได้ เพื่อให้ทุกคน
มีความมั่นคง ยั่งยืน และมีคุณภาพชีวิตที่ดี

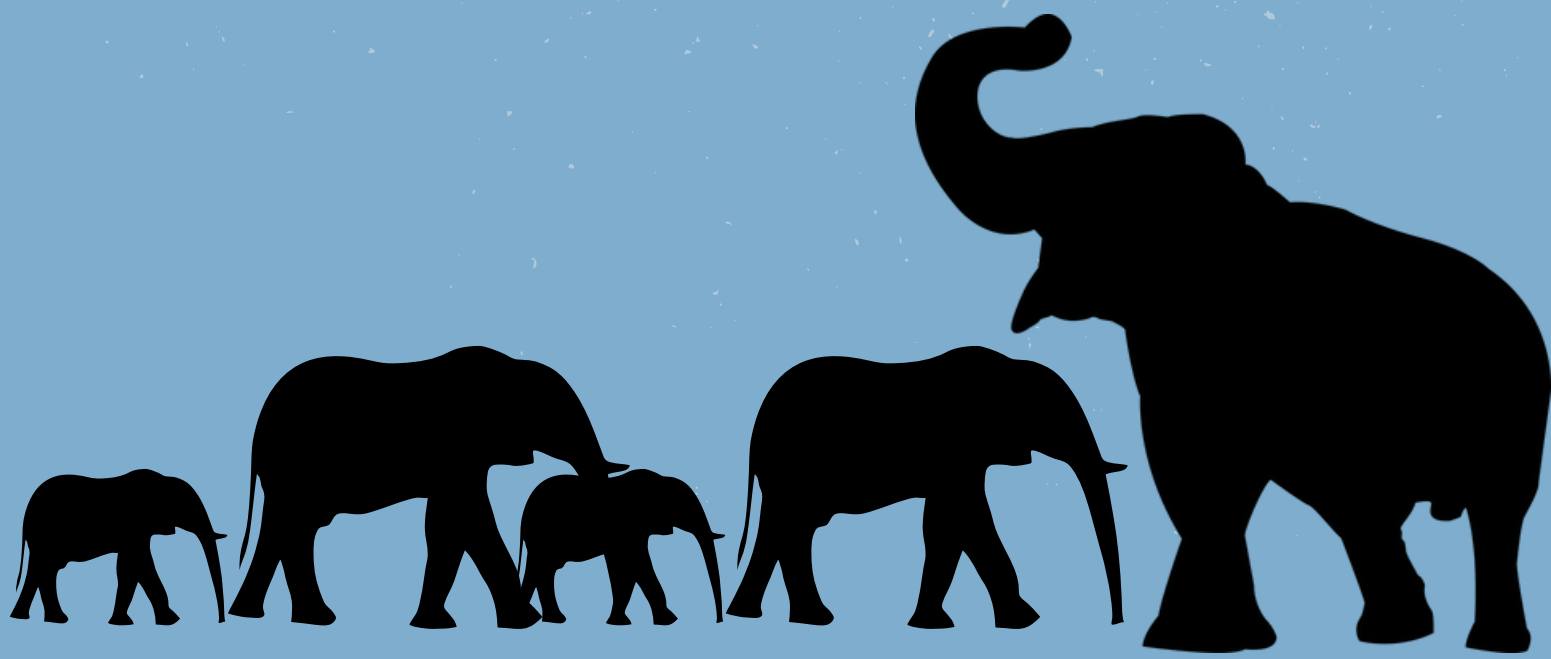

สารบัญ

สถานการณ์การว่างงานและการเลิกจ้าง 1

ภาวะความต้องการแรงงาน 2

ตำแหน่งงานว่าง 5

ประชาสัมพันธงานต่างประเทศ 6

ประชาสัมพันธงานคนต่างด้าว 7

สารະนำรัฐ 8

ภาพกิจกรรม 12





การปฏิบัติงานและกิจกรรมเดือน กุมภาพันธ์ 2568

การให้บริการจัดหางานในประเทศ

1. สถานการณ์การว่างงานและการเลิกจ้าง

การให้บริการผู้ขึ้นทะเบียนว่างงาน ณ ศูนย์บริการจัดหางานเพื่อคนไทย สำนักงานจัดหางานกรุงเทพมหานครพื้นที่ 4 เดือน กุมภาพันธ์ 2568 จำนวน 915 คน และรับรายงานตัวผู้ประกันตนกรณีว่างงาน จำนวน 2,108 คน เมื่อเปรียบเทียบกับเดือนมกราคม 2568 พบว่ามีผู้ขึ้นทะเบียนประกันตนกรณีว่างงานเพิ่มขึ้น จำนวน 55 คน และมีผู้รายงานตัวผู้ประกันตนกรณีว่างงานลดลง จำนวน 55 คน

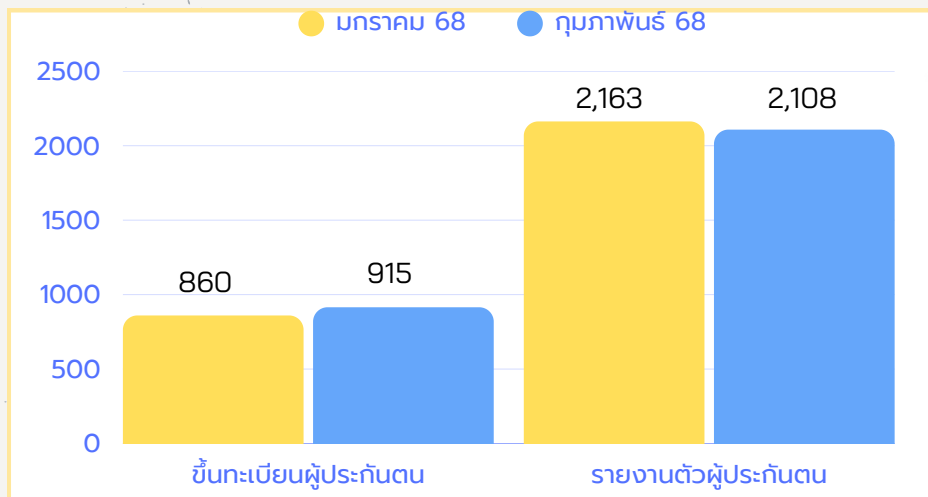

จำนวนผู้ขอรับประโยชน์ทดแทนกรณีว่างงาน
จำแนกตามสาเหตุการออกจากงานเปรียบเทียบกับเดือนที่ผ่านมา

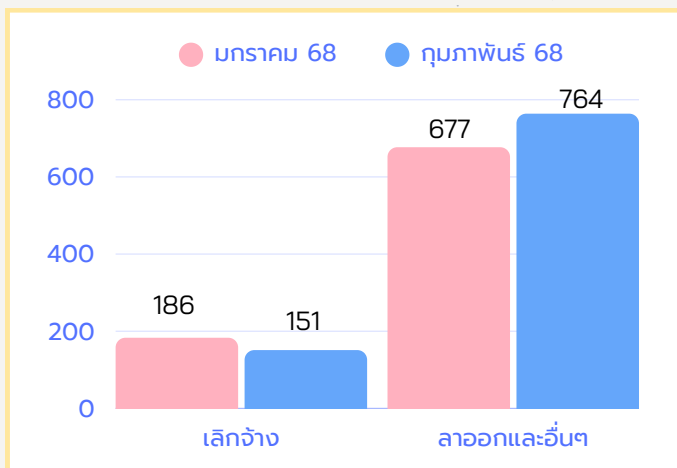

การเลิกจ้าง ในเดือน กุมภาพันธ์
ลดลงจากเดือนมกราคม จำนวน 32 คน

การลาออกและอื่นๆ ในเดือน กุมภาพันธ์
เพิ่มขึ้นจากเดือนมกราคม จำนวน 87 คน

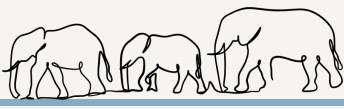

2. ภาวะความต้องการแรงงาน

การให้บริการ ณ ศูนย์บริการจัดหางานเพื่อคนไทย สำนักงานจัดหางานกรุงเทพมหานครพื้นที่ 4 เดือน กุมภาพันธ์ 2568 มีตำแหน่งงานว่าง จำนวน 2,255 อัตรา สามารถจำแนกได้ ดังนี้



อัตราตำแหน่งงานว่าง

จำแนกตามเพศ



จำนวน 128 คน
5.68 %



จำนวน 94 คน
4.17 %



จำนวน 2,033 คน
90.15 %

จำแนกตามอายุ

ตำแหน่งงานว่าง จำแนกตามช่วงอายุ ดังนี้

อายุ(ปี)	จำนวน (คน)	ร้อยละ
15-17	0	0.00
18-24	590	26.17
25-29	584	25.90
30-39	523	23.19
40-49	375	16.63
50-59	102	4.52
60 ขึ้นไป	81	3.59

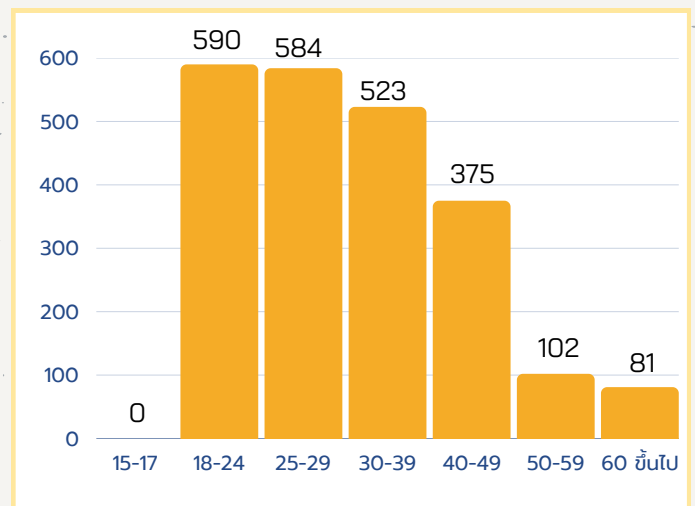

จำแนกตามวุฒิการศึกษา

ตำแหน่งงานว่าง จำแนกตามวุฒิการศึกษา ดังนี้

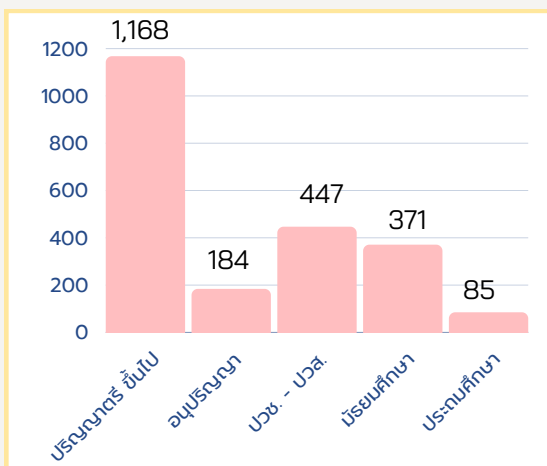

อายุ(ปี)	จำนวน (คน)	ร้อยละ
ปริญญาตรี ขึ้นไป	1,168	51.80
อุนุปริญญา	184	8.16
ปวช. - ปวส.	447	19.82
มัธยมศึกษา	371	16.45
ประถมศึกษา และต่ำกว่าประถมฯ	85	3.77

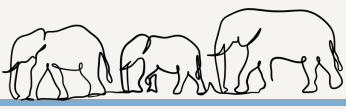

การให้บริการ ณ ศูนย์บริการจัดหางานเพื่อคนไทย สำนักงานจัดหางานกรุงเทพมหานคร
พื้นที่ 4 เดือน กุมภาพันธ์ 2568 มีผู้ใช้บริการ จำนวน 734 คน สามารถจำแนกได้ ดังนี้



ผู้มาใช้บริการ ณ สำนักงาน

จำแนกตามเพศ



จำแนกตามอายุ

ผู้ใช้บริการ จำแนกตามช่วงอายุ ดังนี้

อายุ(ปี)	จำนวน (คน)	ร้อยละ
15-17	0	0.00
18-24	150	20.44
25-29	156	21.55
30-39	184	25.07
40-49	141	19.21
50-59	97	13.21
60 ขึ้นไป	6	0.82

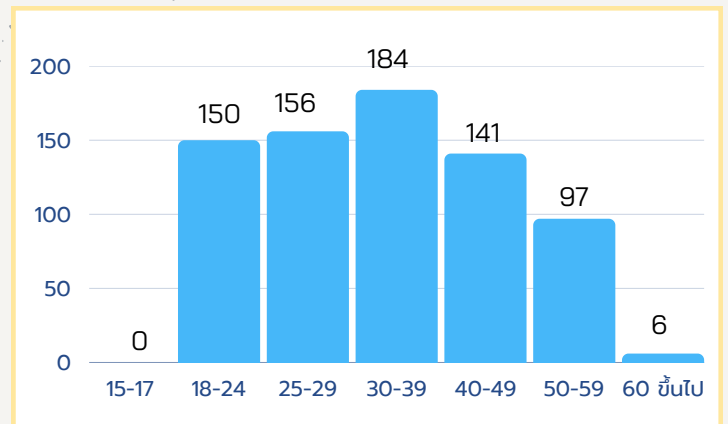

จำแนกตามวุฒิการศึกษา

ผู้ใช้บริการ จำแนกตามวุฒิการศึกษา ดังนี้

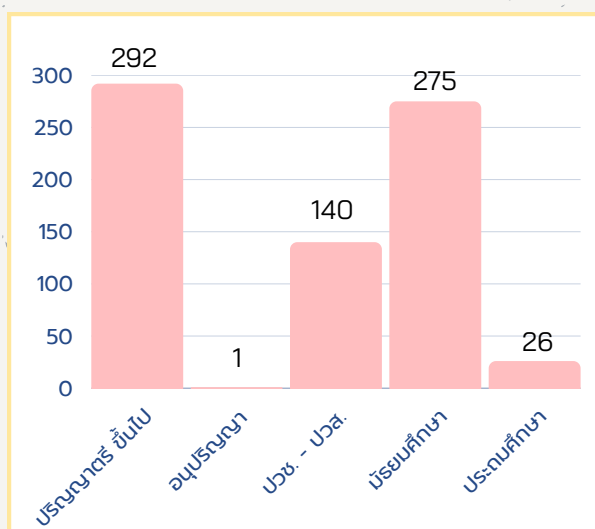

อายุ(ปี)	จำนวน (คน)	ร้อยละ
ปริญญาตรี ขึ้นไป	292	39.78
อนุปริญญา	1	0.14
ปวช.- ปวส.	140	19.07
มัธยมศึกษา	275	37.47
ประถมศึกษา และต่ำกว่าประถมฯ	26	3.54

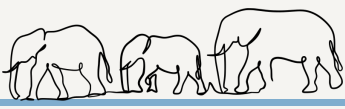

การให้บริการ ณ ศูนย์บริการจัดหางานเพื่อคนไทย สำนักงานจัดหางานกรุงเทพมหานครพื้นที่ 4 เดือน กุมภาพันธ์ 2568 มีผู้ได้รับการบรรจุงาน จำนวน 472 คน สามารถจำแนกได้ ดังนี้



การบรรจุงาน

จำแนกตามเพศ



จำแนกตามอายุ

การบรรจุงาน จำแนกตามช่วงอายุ ดังนี้

อายุ(ปี)	จำนวน (คน)	ร้อยละ
15-17	0	0.00
18-24	91	19.28
25-29	98	20.76
30-39	114	24.15
40-49	107	22.67
50-59	59	12.50
60 ขึ้นไป	3	0.64

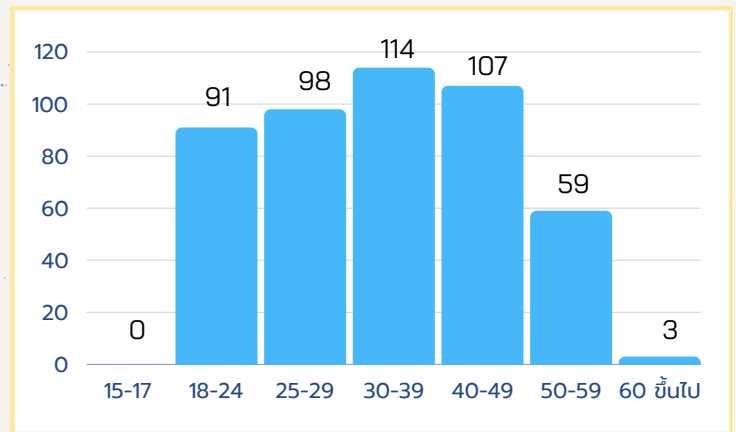

จำแนกตามวุฒิการศึกษา

ตำแหน่งงานว่าง จำแนกตามวุฒิการศึกษา ดังนี้

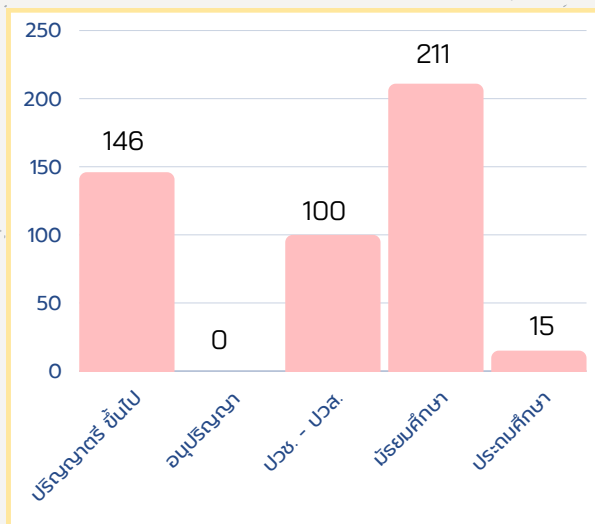

อายุ(ปี)	จำนวน (คน)	ร้อยละ
ปริญญาตรี ขึ้นไป	146	30.93
อนุปริญญา	0	0.00
ปวช.- ปวส.	100	21.19
มัธยมศึกษา	211	44.70
ประถมศึกษา และต่ำกว่าประถมฯ	15	3.18

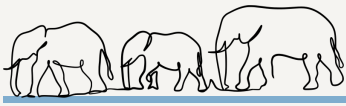

ตำแหน่งงานว่าง เดือน กุมภาพันธ์ 2568



ต่ำกว่าประถม-ประถมศึกษา

มัธยมศึกษา



ปวช. - ปวส.



ปริญญาตรี และสูงกว่าปริญญาตรี



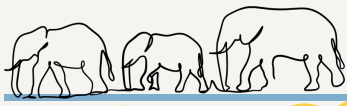

ประชาสัมพันธ์ งานต่างประเทศ

ประกาศ กรมการจัดหางาน การรับสมัครทดสอบภาษาเกาหลีและ ทักษะการทำงาน (Point System) ครั้งที่ 15



**ประเภทงานอุตสาหกรรม เพศชาย
เปิดรับสมัครวันที่ 8 -9 มีนาคม 2568**

คุณสมบัติผู้สมัครสอบ

1. เพศชาย อายุ 18 - 39 ปี
(เกิดระหว่างวันที่ 9 มี.ค. 2528 - 8 มี.ค. 2550)
2. ไม่จำกัดวุฒิการศึกษา
3. สายตาไม่บอดสี
4. ร่างกายสมบูรณ์ สุขภาพแข็งแรง ไม่เป็นโรคต้องห้ามที่ทางการเกาหลีกำหนด เช่น ซิฟิลิส วัณโรค ไวรัสตับอักเสบบี
5. มีความประพฤติดี ไม่มีประวัติกระทำผิดทางอาญาหรือเป็นภัยต่อสังคมและความมั่นคง ไม่มีประวัติเกี่ยวกับยาเสพติดทุกชนิด
6. เป็นบุคคลซึ่งไม่ถูกห้ามเดินทางออกนอกประเทศ ไม่มีประวัติการถูกเนรเทศ หรือ ไม่เคยถูกปฏิเสธการเข้าสาธารณรัฐเกาหลี หรือไม่เคยกระทำผิดกฎหมายของสาธารณรัฐเกาหลี
7. ไม่เคยพำนักอาศัยในสาธารณรัฐเกาหลีด้วยวีซ่า E-9 หรือ E-10 หรือ วีซ่า E-9 และ E-10 รวมกัน 5 ปี หรือมากกว่า 5 ปีขึ้นไป

หลักฐานและเอกสารที่ใช้ประกอบการสมัคร



1. รูปถ่ายหน้าตรง พื้นหลังสีขาว รวบผมให้เห็นใบหู และไม่สวมเสื้อสีขาว ไม่สวมหมวก ไม่สวมแว่นตา ถ่ายรูปให้เป็นปัจจุบันและจะต้องไม่มีการปรับแต่งรูปถ่ายหรือดัดแปลงเพื่อเปลี่ยนรูปลักษณ์ไม่ว่าด้วยวิธีใด ถ่ายไว้ไม่เกิน 3 เดือน (ประเภทไฟล์เป็น JPG และความละเอียด 10-15KB)



2. ถ่ายหนังสือเดินทางที่ยังไม่หมดอายุ (ถ้ามี) ต้องชัดเจนระบุวัน เดือน ปีเกิด ให้ครบถ้วน (ประเภทไฟล์เป็น JPG ความละเอียด 60 - 100 KB)



3. ถ่ายบัตรประจำตัวประชาชนที่ยังไม่หมดอายุ ต้องชัดเจนและระบุวัน เดือน ปีเกิดให้ครบถ้วน (ประเภทไฟล์เป็น JPG ความละเอียด 60-100 KB)



**ค่าสมัครสอบ
จำนวน 860 บาท**

- ชำระเงินค่าสมัครสอบ
ได้ 4 ช่องทาง
1. เคา์เตอร์ธนาคารกรุงไทย
 2. ATM/ADM
 3. Internet Banking
 4. ต่างธนาคาร Cross Bank Bill Payment

เว็บไซต์
สมัครสอบ



คู่มือการลงทะเบียน
และรับสมัครทดสอบ



****ขอความร่วมมือผู้ชำระเงินค่าสมัครสอบ ระหว่างเวลา 23.00 น. - 02.00 น. เป็นช่วงระบบประมวลผลของธนาคาร อาจส่งผลการใช้งานไม่สามารถทำธุรกรรมได้**

****ชำระเงินภายใน 2 วัน นับจากวันที่ได้ออุมัติ****

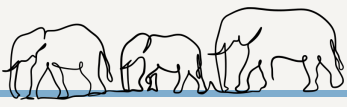

ประชาสัมพันธ์

งานคนต่างด้าว



ระยะเวลาการดำเนินการแรงงานต่างด้าว 4 สัญชาติ (กัมพูชา ลาว เมียนมา และเวียดนาม)

แรงงานต่างด้าว สัญชาติ ลาว และเวียดนาม



ให้ยื่นบัญชีรายชื่อความต้องการจ้างแรงงานต่างด้าว (Name List)
และดำเนินการตามขั้นตอนเพื่อขอใบอนุญาตทำงาน
ระหว่าง **วันที่ 14 กุมภาพันธ์ ถึง 13 พฤษภาคม 2568**

แรงงานต่างด้าวกลุ่มต่ออายุใบอนุญาตทำงาน



สัญชาติ กัมพูชา และเมียนมา ที่ยื่นบัญชีรายชื่อความต้องการจ้าง
แรงงานต่างด้าว (Name List) ไว้แล้ว ให้ยื่นคำขอใบอนุญาตทำงาน
พร้อมชำระค่าธรรมเนียม ภายใน **วันที่ 13 สิงหาคม 2568**

แรงงานต่างด้าวทำงานโดยไม่มีใบอนุญาตทำงาน หรือทำงานนอกเหนือจากที่มีสิทธิ
ถูกดำเนินคดี มีโทษปรับตั้งแต่ 5,000 - 50,000 บาท และถูกส่งกลับประเทศต้นทาง
รวมทั้งไม่สามารถขอรับใบอนุญาตทำงานได้จนกว่าจะพ้นโทษมาแล้วเป็นเวลา 2 ปี



มีข้อสงสัย หรือพบเห็นการจ้างแรงงานต่างด้าวผิดกฎหมาย ติดต่อได้ที่
กองทะเบียนจัดหางานกลางและคุ้มครองคนหางาน โทร. 02 354 1729
หรือสายด่วนกระทรวงแรงงาน โทร 1506 กด 2 กรมการจัดหางาน
หรือสายด่วนกรมการจัดหางาน โทร 1694

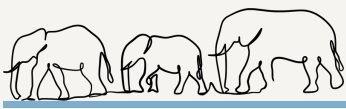

สาระน่ารู้

ปีกไก่ย่าง ปีกไก่ปิ้ง



ส่วนผสม

- ปีกไก่ 1,000 กรัม
- กระเทียม 1 ช้อนโต๊ะ
- พริกไทย 1 ช้อนชา
- ซอสปรุงรสฝาเขียว 1 ช้อนโต๊ะ
- น้ำปลา 1+1/2 ช้อนโต๊ะ
- น้ำตาลปีบ 1+1/2 ช้อนโต๊ะ
- ผงปรุงรส 1/2 ช้อนโต๊ะ

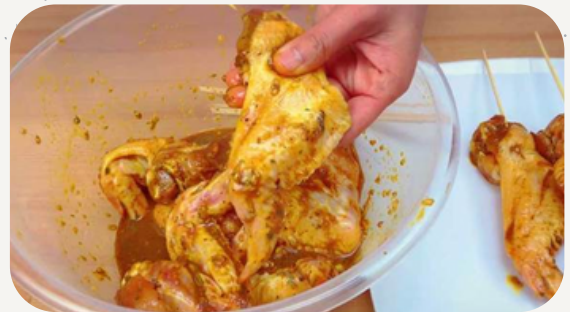

วิธีทำ

1. เตรียมเครื่องหมักไก่ นำพริกไทยเม็ดและกระเทียมมาโขลกให้ละเอียด
2. ใส่ในซามหมักไก่ตามด้วย ซอสปรุงรสฝาเขียว น้ำปลา ผงปรุงรส น้ำตาลปีบ ยีสวนผสมให้เข้ากันดี
3. จากนั้นนำปีกไก่ใส่ลงไป ขยำให้เข้ากันดี นำซอมน้ำมันที่ปีกไก่ เพื่อให้ซอสซึมเข้าได้ดี
4. หมักไก่ทิ้งไว้อย่างน้อย 30 - 60 นาที
5. นำไม้เสียบลูกชิ้นมาแช่น้ำ 5 - 10 นาที นำไม้เสียบจนถึงปีกไก่ ให้ไก่ตรง
6. นำมาย่างบนเตาถ่านด้วยไฟกลางค่อนอ่อนปิ้งกลับไปกลับมาจนสุก ให้ออกสีเหลืองสวย



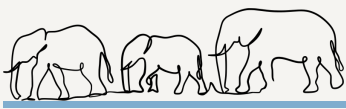

สาระน่ารู้



สังขยาชาวไทย

ส่วนผสม

- ผงชาไทย 5 ช้อนโต๊ะ
- น้ำร้อน 200 มิลลิลิตร
- ไข่ไก่ 4 ฟอง
- น้ำตาล 140 กรัม
- ครีมเทียม 450 มิลลิลิตร
- แป้งข้าวโพด 30 กรัม
- เนยสด(เค็ม) 80 กรัม



วิธีทำ

1. ชงชาไทยกลับไปมาประมาณ 7 ครั้ง คั้นเอาน้ำชาเข้มข้น 150 มล.
2. ผสมครีมเทียม แป้งข้าวโพดให้ละลายเข้ากันดี แล้วใส่ไข่ไก่ลงไปตีให้เข้ากัน พักไว้
3. เตรียมภาชนะผสม ใส่น้ำตาลทราย น้ำชาไทยเข้มข้น และครีมเทียม คนผสมให้เข้ากัน แล้วตั้งไฟให้เดือด ใช้ไฟกลาง ค่อยไปแรง
4. เมื่อส่วนผสมร้อน เข้ากันดีแล้ว ใส่ครีม แป้ง และไข่ไก่ที่ผสมไว้ลงไป เทลงไป แล้วค่อย ๆ คนอยู่ตลอดเวลา จนส่วนผสมเดือดและข้น แล้วใส่น้ำมันลงไป คนให้ละลายเข้ากันดี
5. นำสังขยาทั้งหมดมารองในน้ำเย็นแล้วคนไปเรื่อย ๆ เพื่อที่จะคลายความร้อนประมาณ 5-10 นาที สังขยาจะเนื้อเนียนเข้ากันดี



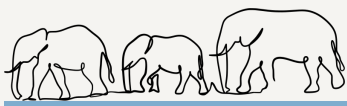

สาระน่ารู้



สถานการณ์ PM2.5 และมาตรการดูแลสุขภาพ

สถานการณ์ PM 2.5 กรุงเทพฯ (23 กุมภาพันธ์ 2568)

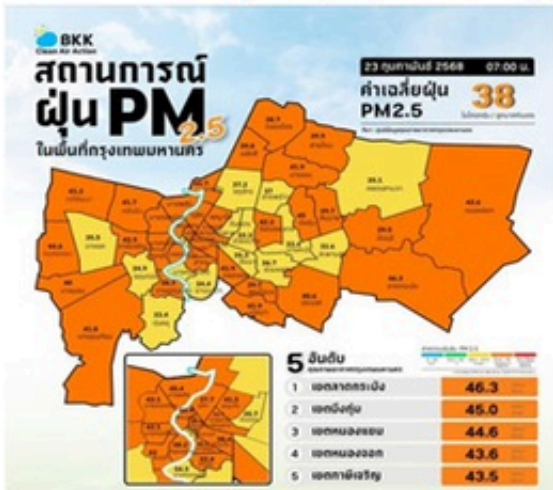

รายงานสถานการณ์ฝุ่นละอองขนาดเล็กไม่เกิน 2.5 ไมครอน (PM 2.5) ในกรุงเทพมหานคร ประจำวันที่ 23 กุมภาพันธ์ 2568 เวลา 7:00 น.

ค่าเฉลี่ยของกรุงเทพมหานคร 38 ไมโครกรัมต่อลูกบาศก์เมตร (มคก./ลบ.ม.)

- **คุณภาพอากาศระดับสีส้ม เริ่มมีผลกระทบต่อสุขภาพ**
- ❖ **ภาพรวม : คุณภาพอากาศอยู่ในเกณฑ์ต้องเฝ้าระวัง**
- ❑ **แนะนำพนักงานพิจารณา WFH**
- ❑ **งดกิจกรรมกลางแจ้ง** หากมีความจำเป็นให้ใช้อุปกรณ์ป้องกันตนเองทุกครั้ง เช่น หน้ากากกันฝุ่น หรือ หน้ากาก NP5
- ❑ **หากมีอาการผิดปกติให้รีบไปพบแพทย์**
- ❑ **ผู้ที่มีโรคประจำตัว ควรอยู่ในพื้นที่ปลอดภัยและแนะนำให้เตรียมยาและอุปกรณ์ที่จำเป็นให้พร้อมและปฏิบัติตามคำแนะนำของแพทย์**
- ❑ **ก่อนออกจากบ้านให้ตรวจสอบข้อมูลคุณภาพอากาศผ่านทาง แอปพลิเคชัน www.airbkk.com or Air4Thai.com https://www.facebook.com/PCD.go.th/?locale=th_TH; https://www.facebook.com/air4bangkok/?locale=th_TH**

คาดการณ์สถานการณ์ฝุ่นละอองในพื้นที่ กทม. 7 วันข้างหน้า

พฤษภาคม วันจันทร์ 24 กุมภาพันธ์ 2568

ปานกลาง

กรุงเทพมหานคร (เฉลี่ย 5 จุดวัด)

กรุงเทพมหานคร (เขตหลัก พระโขนง บางนา)

กรุงเทพมหานคร (เขตวิภาวดีรังสิต บางเขน)

กรุงเทพมหานคร (เขตสายไหม บางเขน ภาษีเจริญ)

กรุงเทพมหานคร (เขตคันนายาว บางเขน ภาษีเจริญ)

กรุงเทพมหานคร (เขตคลองเตย บางเขน ภาษีเจริญ)

อังคาร 25 ก.พ. 68	พุธ 26 ก.พ. 68	พฤหัสบดี 27 ก.พ. 68
ปานกลาง	ดี	ปานกลาง
ศุกร์ 28 ก.พ. 68	เสาร์ 1 มี.ค. 68	อาทิตย์ 2 มี.ค. 68
เริ่มกระทบสุขภาพ	เริ่มกระทบสุขภาพ	ปานกลาง

สถานีตรวจวัด 1650

ผลการคาดการณ์สถานการณ์ฝุ่นละออง 7 วันข้างหน้า ระหว่างวันที่ 24 ก.พ - 2 มี.ค 2568

พื้นที่กทม.และปริมณฑล มีแนวโน้มดีขึ้น

รายงานสถานการณ์ฝุ่น PM 2.5 จังหวัดระยอง

ประจำวัน 23 กุมภาพันธ์ 2568 (08.00 น.)

คุณภาพอากาศจังหวัดระยอง

● คุณภาพอากาศ ระดับปานกลาง

DOS

กรณีออกจากบ้านให้สวมหน้ากากป้องกันฝุ่น

DON'T

จุดหรือหักกิ่งก้านไม้ กิ่งกรณ หรือออกกำลังกายกลางแจ้ง

DOS

ปิดประตูและหน้าต่างบ้าน

หากมีอาการผิดปกติให้รีบพบแพทย์ เช่น

- คอแห้ง น้ำหนัก-ดี-มีเสียงรื้อ
- ผื่น-เจ็บหน้าอก ไอหอบ
- วิงเวียนศีรษะ

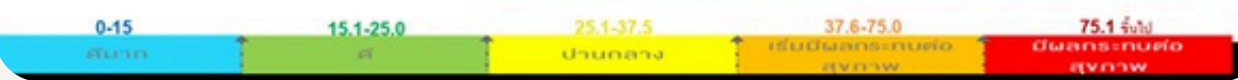
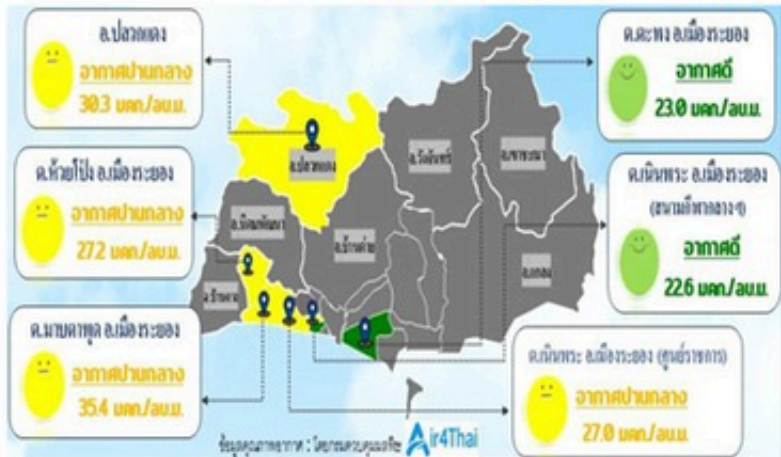

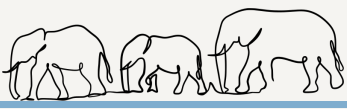

สาระน่ารู้

ยาเสพติด



ภัยร้ายใกล้ตัว!



ต่อตนเอง

- > ด้านร่างกาย
- > ด้านอารมณ์



ต่อครอบครัว

- > เสียทรัพย์สิน/เงินทอง
- > เสียชื่อเสียง
- > ครอบครัวแตกแยก



ต่อชุมชน

- > ความไม่ปลอดภัยต่อร่างกาย
- > ความไม่ปลอดภัยต่อทรัพย์สินชุมชน

ตัวยาที่ควรระวัง

ยาบ้า



- ใจเต้น หัวใจเต้นเร็ว
- สมองเสียม
- ประสาทหลอน หวาดระแวง
- เสียดสี เป็นบ้า
- อันตรายต่อตนเองและผู้อื่น

ไอซ์



- หลุดหงิด อารมณ์รุนแรง ก้าวร้าว
- หวาดระแวง กลัวคนทำร้าย
- ริมฝีปากแห้ง ร่างกายทรุดโทรม
- ผิวเสีย มีบาดแผลตามร่างกาย
- โรคในช่องปาก ฟันผุ ฟันดำ

สารระเหย



- สมองเสียม
- สูญเสียความทรงจำ
- การรับรู้บกพร่อง
- สูญเสียการควบคุม
- พุดไม่ชัด มือสั่น แขนขาสั่น

กัญชา



- พู่ว้าว ความคิดสับสน
- ฟันสึกกร่อน
- เวียนศีรษะ
- ท้องผูก
- เสื่อมสมรรถภาพทางเพศ

อ้างอิง : ศูนย์อำนวยการป้องกันและปราบปรามยาเสพติดแห่งชาติ

สอบถามข้อมูลเพิ่มเติมได้ที่

☎ 033-265-599



facebook



Line



Website

MKT



วันที่ 10 กุมภาพันธ์ 2568 นางอรนงค์ ขวัญนาค นักวิชาการแรงงานชำนาญการพิเศษ รก.ผอ. สจก.4 มอบหมายให้เจ้าหน้าที่ฝ่ายส่งเสริมการมีงานทำฯ จำนวน 3 คน เข้าร่วมดำเนินการจัดนิทรรศการ LPP Open House สนุกคิด พิชิตความรู้ LPP festival 2025 ณ โรงเรียนลาดปลาเค้าพิทยาคม แขวงจรเข้บัว เขตลาดพร้าว กรุงเทพมหานคร โดยมีนักเรียนทุกระดับชั้นเข้าร่วมกิจกรรม จำนวน 77 คน กิจกรรมประกอบด้วยการประชุมสัมมนา ภารกิจกรมฯ บริการให้คำปรึกษาแนะแนวอาชีพ และการทดสอบความพร้อมทางอาชีพ ทั้งนี้เจ้าหน้าที่ยังได้สร้างการรับรู้เกี่ยวกับโทษพิษภัยและบทลงโทษของยาเสพติด เพื่อสร้างภูมิคุ้มกันและแก้ไขปัญหายาเสพติดในกลุ่มนักเรียน รวมทั้งรณรงค์ให้โรงเรียน นักเรียนมีส่วนร่วมในการเฝ้าระวังการแพร่ระบาดของยาเสพติด

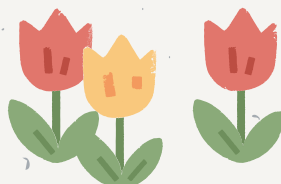

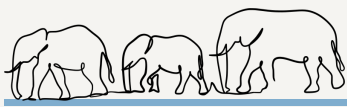

การดำเนินการตรวจสอบการให้สิทธิ/รับสิทธิตามมาตรา 35 ให้แก่ นายจ้าง/สถานประกอบการ และคนพิการ/ผู้ดูแลคนพิการ

เดือน กุมภาพันธ์ 2568 สำนักงานจัดหางานกรุงเทพมหานครพื้นที่ 4 ดำเนินการลงพื้นที่ตรวจสอบนายจ้าง/สถานประกอบการ และคนพิการหรือผู้ดูแลคนพิการที่ขอรับสิทธิตามมาตรา 35 โดยมีนายจ้าง/สถานประกอบการได้รับการอนุญาตให้สิทธิและการขอรับสิทธิตามมาตรา 35 จำนวน **37** แห่ง และคนพิการหรือผู้ดูแลคนพิการ **141** คน

ทั้งนี้ ได้ประชาสัมพันธ์ภารกิจกรมการจัดหางาน และสร้างการรับรู้ถึงสิทธิประโยชน์ของคนพิการที่จะได้รับตามพระราชบัญญัติส่งเสริมและพัฒนาคุณภาพชีวิตคนพิการ พ.ศ. 2550 และที่แก้ไขเพิ่มเติม



เดือนกุมภาพันธ์ พ.ศ. 2568 สำนักงานจัดหางานกรุงเทพมหานครพื้นที่ 4 ดำเนินการตรวจสอบการทำงานของคนต่างด้าว นายจ้าง/สถานประกอบการ จำนวน 250 แห่ง และคนต่างด้าว 2,797 ราย จากการตรวจสอบพบการกระทำความผิดที่เป็นการฝ่าฝืนหรือไม่ปฏิบัติตามพระราชกำหนดการบริหารจัดการการทำงานของคนต่างด้าว พ.ศ. 2560 และที่แก้ไขเพิ่มเติม (ฉบับที่ 2) พ.ศ. 2561 โดยดำเนินคดีนายจ้าง/สถานประกอบการ จำนวน 6 แห่ง และแรงงานต่างด้าว 21 ราย

ทั้งนี้ ยังได้สร้างการรับรู้เกี่ยวกับโทษพินัยและบทลงโทษของยาเสพติด เพื่อสร้างภูมิคุ้มกันและแก้ไขปัญหาเสพติด ในกลุ่มคนไทยและคนต่างด้าว รวมทั้งรณรงค์ให้นายจ้าง/สถานประกอบการและคนต่างด้าวได้มีส่วนร่วมในการเฝ้าระวังการแพร่ระบาดของยาเสพติด



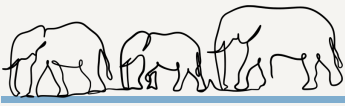

คณะผู้จัดทำวารสาร ประจำเดือนมีนาคม 2568

ที่ปรึกษา

นางอรนงค์ ขวัญนาค
นักวิชาการแรงงานชำนาญการพิเศษ รักษาราชการแทน
ผู้อำนวยการสำนักงานจัดหางานกรุงเทพมหานครพื้นที่ 4

คณะผู้จัดทำ

นายเทอดชาย เอี่ยมลำนำ	นักวิชาการแรงงานชำนาญการ
นายศุภณัฐ พรหมใต้	นักวิชาการแรงงานชำนาญการ
นางสาวนิภาพร ชะดาเม็ก	นักวิชาการคอมพิวเตอร์
นายลิขิต สว่าง	นักแนะแนวอาชีพ
นายบัณฑิต ลักษณะล้าย	เจ้าพนักงานแรงงาน
นางสาวอัญชลี อุ่นเมืองอินทร์	นักวิชาการแรงงาน (ด้านจิตวิทยาการแนะแนว)
	ผู้รวบรวม