



ข่าวสาร

ตลาดแม่โละโละ

จังหวัดพิษณุโลก

ฉบับที่ 4/2568



เดือน เมษายน 2568

สำนักงานจัดหางานจังหวัดพิษณุโลก



0 5524 6257



doe.go.th/phitsanulok



Plk@doe.go.th



สำนักงานจัดหางานจังหวัดพิษณุโลก



สำนักงานจัดหางานจังหวัดพิษณุโลก

ศาลากลางจังหวัดพิษณุโลก ชั้น3 อาคารหลังใหม่

ต.วังจันทน์ ต.ในเมือง อ.เมือง จ.พิษณุโลก

สารบัญ

ข่าวสารตลาดแรงงาน

หน้า

- | | |
|--|-------|
| • การให้บริการจัดหางานในประเทศ | 1 |
| • การบริการผู้ประกันตนกรณีว่างงาน | 2 |
| • การไปทำงานต่างประเทศ | 3-4 |
| • สถานการณ์การมีงานทำ การไปทำงานในต่างประเทศ | 4 |
| • การทำงานของคนต่างด้าว | 5-8 |
| • ข่าวประชาสัมพันธ์ | 9-18 |
| • ตำแหน่งงานว่าง | 19-23 |
| • ภาพกิจกรรมสำคัญ | 24-35 |
| • คณะผู้จัดทำ | 35 |



สวัสดีค่ะ...ท่านผู้อ่านที่ติดตามข่าวสารตลาดแรงงานของสำนักงานจัดหางาน
จังหวัดพิษณุโลก เดือนเมษายน 2568 พบกันอีกเช่นเคยกับสาระน่ารู้ ข่าวสารต่างๆ
สถานการณ์ตลาดแรงงานจังหวัดพิษณุโลก การส่งเสริมการมีงานทำ ข่าวสารด้านแรงงาน
เส้นทางอาชีพ และตำแหน่งงานว่างประจำเดือนเมษายน 2568
เพื่อเป็นแนวทางในการประกอบอาชีพและการมีงานทำ





การให้บริการจัดหางานในประเทศ

ประจำเดือน เมษายน 2568

ผู้สมัครงาน

ยอดสะสม : 1,538

2568 **319 อัตรา**

2567 **407 อัตรา**



ความต้องการแรงงาน

ยอดสะสม : 1,766

2568 **458 อัตรา**

2567 **1,031 อัตรา**



การบรรจุงาน

ยอดสะสม : 1,282

2568 **263 อัตรา**

2567 **284 อัตรา**



ความต้องการแรงงาน

ประเภทอุตสาหกรรม

ประเภทอุตสาหกรรม	จำนวนอัตรา	ช่วงอายุ
1.การผลิต	235 อัตรา	25-29 ปี
2.การขนส่งและการขายปลีก	128 อัตรา	25-29 ปี
3.ที่พักแรมและบริการด้านอาหาร	30 อัตรา	18-24 ปี
4.กิจกรรมทางการเงินฯ	29 อัตรา	25-29 ปี
5.ข้อมูลข่าวสารฯ	24 อัตรา	18-24 ปี
6.อื่นๆ	11 อัตรา	18-24 ปี

อาชีพ

อาชีพ	จำนวนอัตรา	ช่วงอายุ
1.อาชีพงานพื้นฐาน	397 อัตรา	18-24 ปี
2.ผู้ปฏิบัติงานใช้ฝีมือธุรกิจ	28 อัตรา	25-29 ปี
3.ผู้ปฏิบัติงานในโรงงาน	18 อัตรา	18-24 ปี
4.เสมียน เจ้าหน้าที่	12 อัตรา	25-29 ปี
5.ช่างเทคนิคฯ	2 อัตรา	25-29 ปี
6.อื่นๆ	1 อัตรา	60 ปีขึ้นไป

วุฒิการศึกษา

1. มัธยมศึกษา	134 อัตรา
2. ปริญญาตรี	78 อัตรา
3. ปวส.	89 อัตรา
5. ปวช.	72 อัตรา
4. อนุปริญญา	80 อัตรา
6. ประถมศึกษา	5 อัตรา

ผู้สมัคร

อาชีพ

อาชีพ	จำนวนคน	ช่วงอายุ
1. อาชีพพื้นฐาน	137 คน	40-49 ปี
2. เสมียน เจ้าหน้าที่	42 คน	40-49 ปี
3. ผู้ปฏิบัติงานใช้ฝีมือธุรกิจ	42 คน	40-49 ปี
4. พนักงานบริการ	30 คน	40-49 ปี
5. ช่างเทคนิค	28 คน	40-49 ปี
6. อื่นๆ	40 คน	30-39 ปี

วุฒิการศึกษา

1. มัธยมศึกษา	106 คน
2. ปริญญาตรี	76 คน
3. ประถม	47 คน
4. ปวส.	43 คน
5. ปวช.	42 คน
6. อื่นๆ	5 คน

บรรจุงาน

ประเภทอุตสาหกรรม

ประเภทอุตสาหกรรม	จำนวนคน	ช่วงอายุ
1. การขนส่ง/ปลีกยานยนต์	80 คน	40-49 ปี
2. การผลิตฯ	47 คน	40-49 ปี
3. กิจกรรมวิชาชีพฯ	40 คน	50-59 ปี
4. ที่พักแรมและบริการฯ	34 คน	40-49 ปี
5. อสังหาริมทรัพย์	27 คน	40-49 ปี
6. อื่นๆ	35 คน	40-49 ปี

อาชีพ

อาชีพ	จำนวนคน	ช่วงอายุ
1.อาชีพงานพื้นฐาน	137 คน	40-49 ปี
2.ผู้ปฏิบัติงานใช้ฝีมือธุรกิจ	47 คน	40-49 ปี
3.เสมียน เจ้าหน้าที่ฯ	25 คน	40-49 ปี
4.ผู้ปฏิบัติงานในโรงงาน	11 คน	40-49 ปี
5.ผู้ปฏิบัติงานใช้ฝีมือธุรกิจ	10 คน	40-49 ปี
6.อื่นๆ	19 คน	40-49 ปี

วุฒิการศึกษา

1.มัธยมศึกษา	85 คน
2.ปริญญาตรี	56 คน
3.ปวส.	40 คน
4.ปวช.	37 คน
5.ประถม	41 คน
6.อื่นๆ	4 คน

การบริการผู้ประกันตน

กรณีว่างงาน

ณ สำนักงานจัดหางานจังหวัดพิษณุโลก

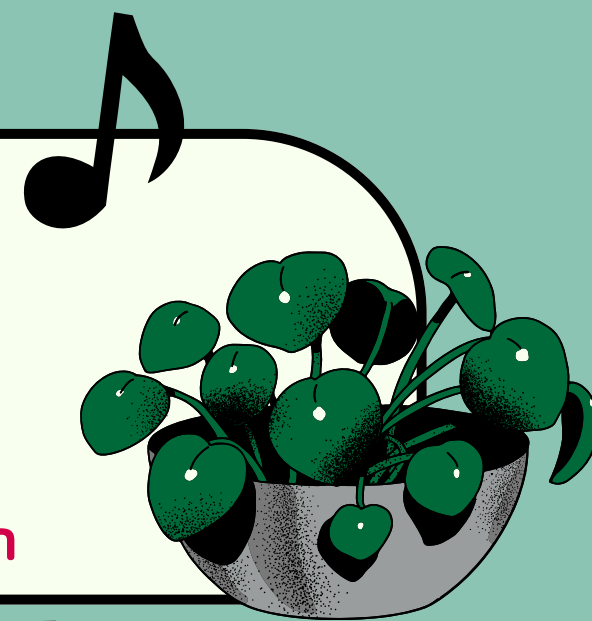

ประจำเดือน
เมษายน

เลิกจ้างในจังหวัดพิษณุโลก

12

คน

เลิกจ้างจากต่างจังหวัด

7

คน

ขึ้นทะเบียน

2568 613 คน

2567 459 คน

จำนวนคนขึ้นทะเบียน
เพิ่มขึ้นร้อยละ **33.55**

ถูกเลิกจ้าง

2568 19 คน

2567 22 คน

จำนวนคนถูกเลิกจ้าง
ลดลงร้อยละ **13.63**

ลาออก

2568 594 คน

2567 437 คน

จำนวนคนลาออก
เพิ่มขึ้นร้อยละ **35.92**

รายงานตัวกรณีว่างงาน

รายงานตัว 454 คน



233 คน



221 คน

" ผู้ประกันตนกรณีว่างงาน (ต่างชาติ)

- ขึ้นทะเบียน 0 คน
- รายงานตัว 2 คน
- ถูกเลิกจ้าง - คน
- เพศ ชาย 1 หญิง 1
- ลาออก - คน
- สัญชาติ ลาว

" รวมผู้มาใช้บริการทั้งหมด "

จำนวน **1,067** คน

แบบสำรวจความพึงพอใจการบริการ
ของสำนักงานจัดหางานจังหวัดพิษณุโลก

ประจำเดือนมีนาคม 2568

เฉลี่ย 98.47 %



การไปทำงานต่างประเทศ

แรงงานไทยในจังหวัดพิษณุโลกที่ได้รับอนุญาตให้เดินทางไปทำงานต่างประเทศ

**ประจำเดือน
เมษายน 2568**

**แจ้งความประสงค์ไปทำงาน
ต่างประเทศ จำแนกวุฒิการศึกษา**

1 ประถมศึกษา	♂ 2 ♀ 1 = 3 คน
2 มัธยมศึกษา	♂ 5 ♀ 3 = 8 คน
3 ปวช./ปวส./ อนุปริญญา	♂ 1 ♀ 1 = 2 คน

**คหกรรมศาสตร์
ลงทาบเบี่ยง**

รวมทั้งสิ้น 14 คน

4 ปริญญาตรี	♂ 1 ♀ 0 = 1 คน
5 ปริญญาโท	♂ 0 ♀ 0 = 0 คน

ประเทศ

รวมทั้งสิ้น 25 คน **ที่คหกรรมศาสตร์ลงทาบเบี่ยง
แจ้งความประสงค์ไปทำงาน มากที่สุด**

- | | | | |
|--------------|------|-----------|------|
| 1 อิสราเอล | 6 คน | 4 ไต้หวัน | 3 คน |
| 2 ออสเตรเลีย | 5 คน | 5 ญี่ปุ่น | 2 คน |
| 3 เกาหลีใต้ | 4 คน | 6 อื่นๆ | 5 คน |



*1 คนสามารถลงได้มากกว่า 1 ประเทศ

ตำแหน่งงาน

**ที่คหกรรมศาสตร์ลงทาบเบี่ยง
แจ้งความประสงค์ไปทำงาน มากที่สุด** **รวมทั้งสิ้น 22 คน**



- | | | | |
|--------------------|------|--------------|------|
| 1 คนงานเกษตร | 8 คน | 4 งานบริการ | 1 คน |
| 2 พนักงานทั่วไป | 4 คน | 5 กัปตันเรือ | 1 คน |
| 3 โรงงานอุตสาหกรรม | 2 คน | 6 อื่นๆ | 6 คน |

*1 คนสามารถลงได้มากกว่า 1 อาชีพ

ประเทศ

รวมทั้งสิ้น 36 คน **ที่คหกรรมศาสตร์เชิงทาง
ไปทำงาน มากที่สุด**

- | | | | |
|------------|-------|-------------|-------|
| 1 ไต้หวัน | 11 คน | 4 แคนาดา | 3 คน |
| 2 ญี่ปุ่น | 4 คน | 5 เกาหลีใต้ | 2 คน |
| 3 สิงคโปร์ | 4 คน | 6 อื่นๆ | 12 คน |

ตำแหน่งงาน

**ที่คหกรรมศาสตร์เชิงทางไปทำงาน
มากที่สุด** **รวมทั้งสิ้น 36 คน**

- | | | | |
|----------------|------|-----------------|-------|
| 1 ช่างเชื่อม | 4 คน | 4 คนงานก่อสร้าง | 3 คน |
| 2 คนงานเกษตร | 4 คน | 5 กรรมกร (ชาย) | 2 คน |
| 3 พนง.ฝ่ายผลิต | 3 คน | 6 อื่นๆ | 20 คน |





การไปทำงานต่างประเทศ



แรงงานไทยในจังหวัดพิษณุโลกที่ได้รับอนุญาตให้เดินทางไปทำงานต่างประเทศ
ประจำเดือน เมษายน 2567



คนหางานลงทะเบียน แจ้งความประสงค์ไปทำงานต่างประเทศ

9 คน 5 คน = 14 คน



แจ้งการเดินทาง (Re-Entry) เดินทางกลับไปทำงานต่างประเทศ

25 คน 7 คน = 32 คน



คนหางานไปทำงานต่างประเทศด้วยตนเอง

2 คน 2 คน = 4 คน

สถานการณ์การมีงานทำ

การไปทำงานในต่างประเทศจังหวัดพิษณุโลก

แยก
อำเภอ

แรงงานไทยที่ไปทำงานต่างประเทศของจังหวัดพิษณุโลก

3 3
เมืองพิษณุโลก
= 6

- -
นครไทย
= 0

2 -
วังทอง
= 2

12 5
บางระกำ
= 17

5 -
ชาติตระการ
= 5

- -
บางกระทุ่ม
= -

- -
เนินมะปราง
= -

- -
พรหมพิราม
= -

- -
วัดโบสถ์
= -

รวมทั้งสิ้น = 30 คน

ข้อมูล ณ วันที่ 25 มีนาคม 2568

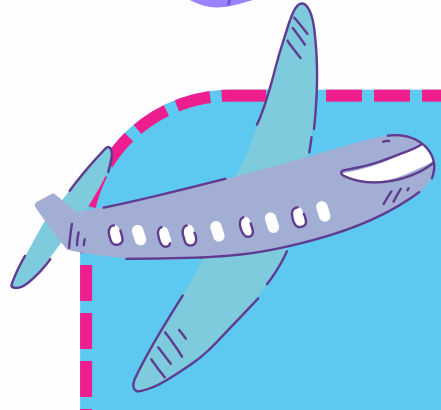

คนต่างด้าวจดทะเบียนและขอใบอนุญาตทำงาน ในจังหวัดพิษณุโลก

● รวมทั้งสิ้น **9,465** คน

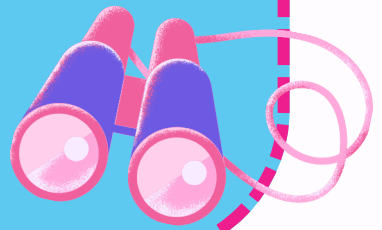

คนต่างด้าว ประเภทชั่วคราว

มาตรา 59
จำนวน **539** คน



คนต่างด้าว บุคคลบนพื้นที่สูง

มาตรา 63/1
จำนวน **115** คน



คนต่างด้าว 4 สัญชาติ (เมียนมา ลาว กัมพูชา และเวียดนาม)

คนต่างด้าว
จำนวน **8,811** คน



ตามมติ ครม.
ใบอนุญาตทำงานสิ้นสุด
วันที่ 13 ก.พ. 68
รวมทั้งสิ้น
5,530 คน



มติ ครม.24 ก.ย.67
รวมทั้งสิ้น
1,962 คน



นำเข้า **MOU**
จำนวน **1,319** คน





ข้อมูลนายจ้างและแรงงานต่างด้าว 4 สัญชาติ (กัมพูชา เมียนมา ลาว และเวียดนาม) ที่ได้รับอนุญาตทำงานในจังหวัดพิษณุโลก

จำแนกเป็นอำเภอจำนวนนายจ้าง/สถานประกอบการ
ที่จ้างแรงงานต่างด้าว 4 สัญชาติ (กัมพูชา เมียนมา ลาวและเวียดนาม)
รวม = 1,954 แห่ง

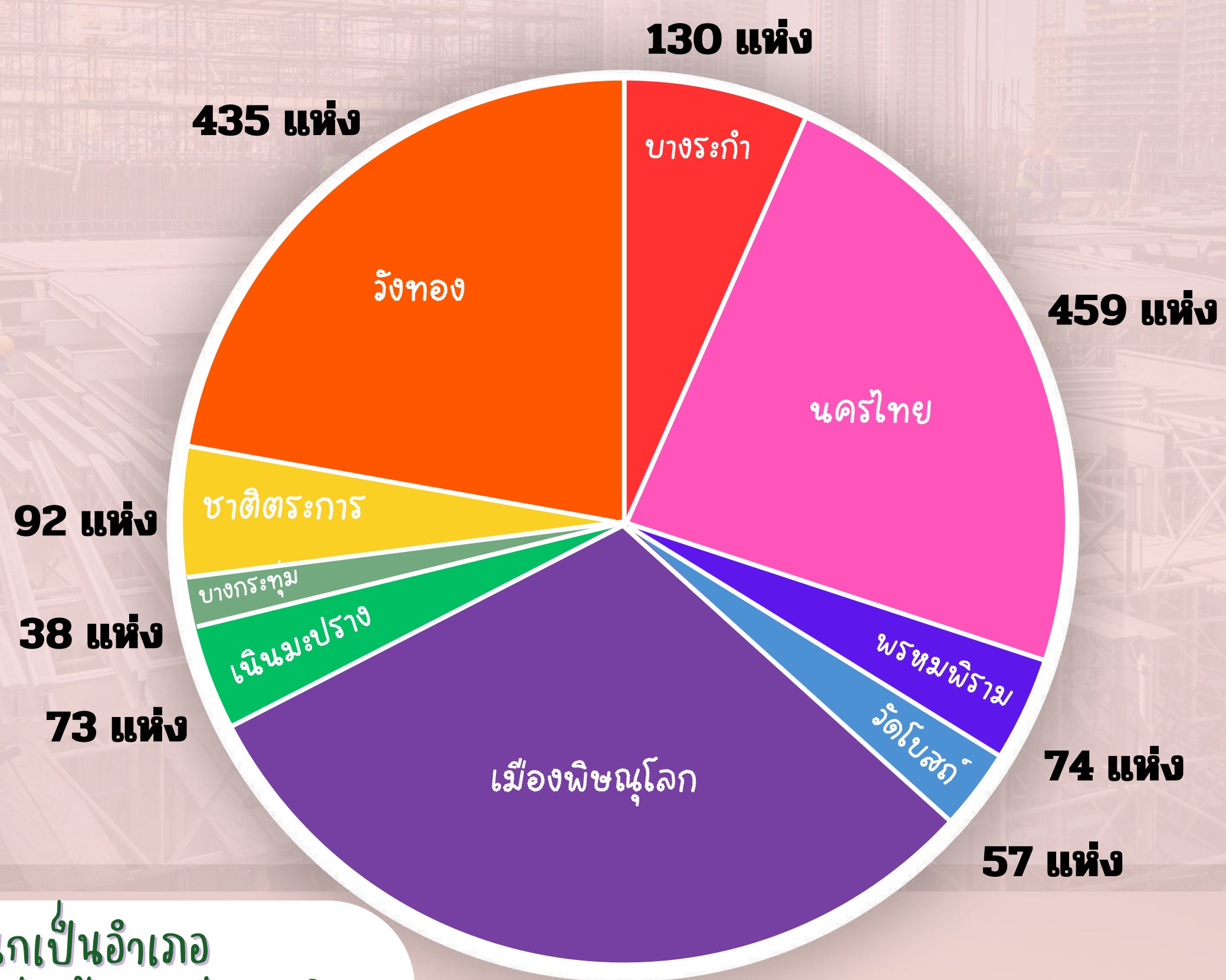

จำแนกเป็นอำเภอ
ตามแรงงานต่างด้าว 4 สัญชาติ
(กัมพูชา เมียนมา ลาวและเวียดนาม)
รวม = 8,811 ราย

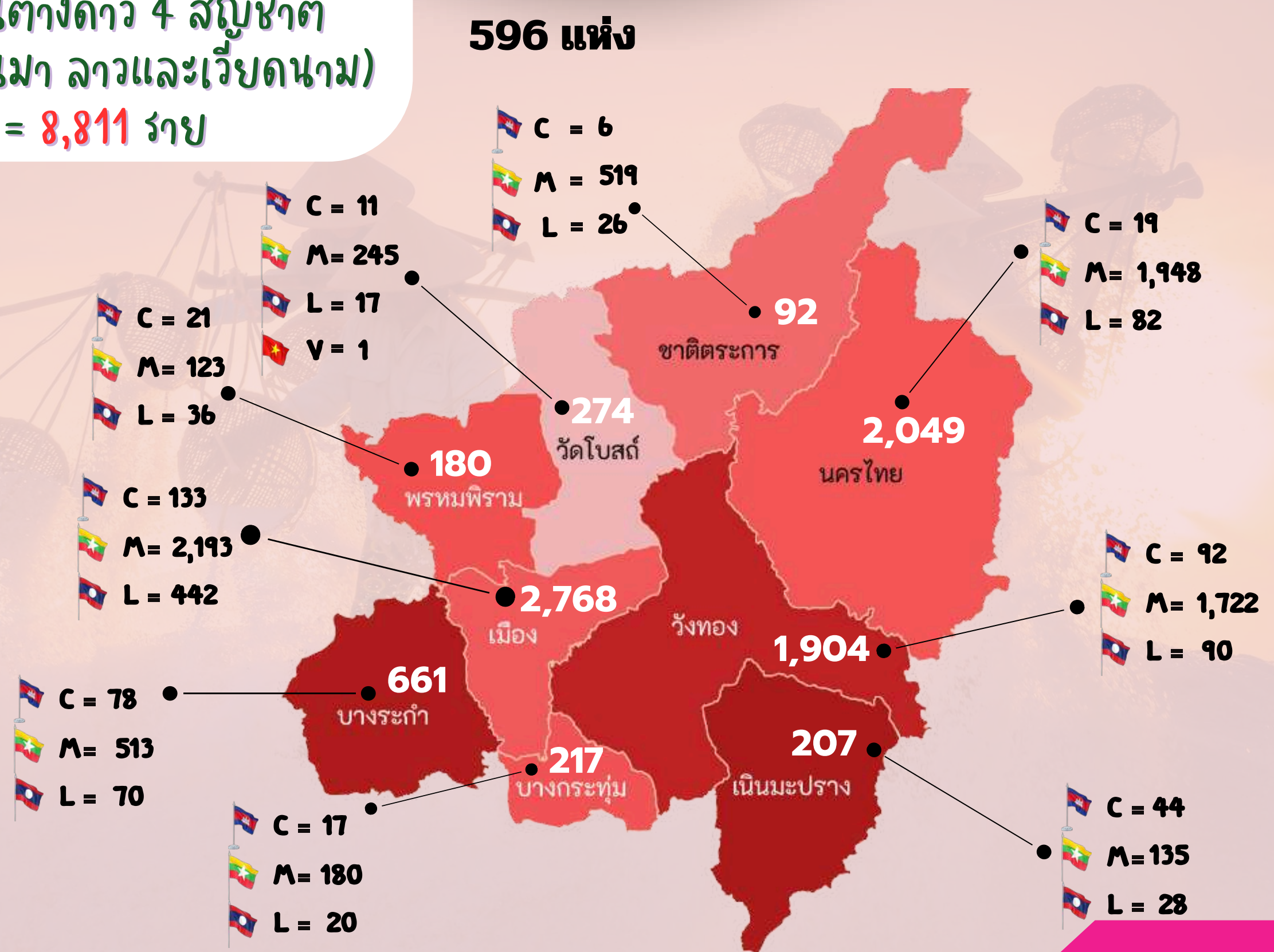

* จังหวัดพิษณุโลกมีบริษัทนำคนต่างด้าวเข้ามาทำงานในประเทศ จำนวน 1 บริษัท
บริษัทนำคนต่างด้าวมาทำงานในประเทศ ซี.ซี.ที.อินเตอร์ เทรดิง จำกัด



ข้อมูลนายจ้างและแรงงานต่างด้าว 4 สัญชาติ (กัมพูชา เมียนมา ลาว และเวียดนาม)

ที่ได้รับอนุญาตทำงานในจังหวัดพิษณุโลก

ประเภทกิจการ

5 อันดับ

1

(1,015 คน) เกษตรและปศุสัตว์



2

(383 คน) งามบ้าน



3

(132 คน) กิจการก่อสร้าง



4

(121 คน) จำหน่ายอาหาร
และเครื่องดื่ม



5

(519 คน) ค้าส่ง ค้าปลีก
แผงลอย



อันดับ 1
เมียนมา



อันดับ 2
ลาว

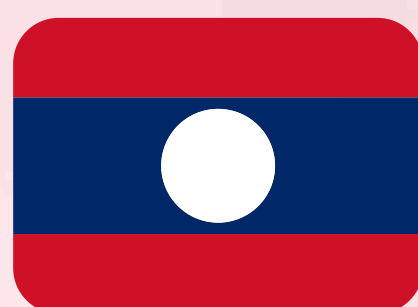

อันดับ 3
กัมพูชา



อันดับ 4
เวียดนาม



สัญชาติ

7,578

811

421

1

= 8,811



ข้อมูลคนต่างด้าวสัญชาติอื่นๆ ที่ได้รับอนุญาตให้ทำงาน (กุมภาพันธ์ 2568)

(ม.59, ม.62, ม.63/1)

ประเภทชั่วคราว ตามมาตรา 59, 67, 69 จำนวน 539 คน

ประเภทส่งเสริมการลงทุน ตามมาตรา 62 จำนวน - คน

ประเภทชนกลุ่มน้อย ตามมาตรา 63/1 จำนวน 115 คน

299 คน

355 คน

รวมทั้งสิ้น
654 คน

จำนวนคนต่างด้าว จำแนกตามสัญชาติ

- ฟิลิปปินส์ 217 คน
- อเมริกาน 60 คน
- จีน 50 คน
- อังกฤษ 29 คน
- เกาหลีใต้ 26 คน
- อินเดีย 16 คน
- ญี่ปุ่น 21 คน
- แอฟริกาใต้ 13 คน
- สัญชาติอื่นๆ 222 คน

รวม 654 คน

จำนวนคนต่างด้าว จำแนกตามอำเภอ

- เมืองพิษณุโลก 567 คน
- วังทอง 42 คน
- นครไทย 5 คน
- ชาติตระการ 3 คน
- เนินมะปราง 8 คน
- บางระกำ 14 คน
- บางกระทุ่ม 5 คน
- พรหมพิราม 5 คน
- วัดโบสถ์ 5 คน

รวม 654 คน

จำนวนคนต่างด้าว จำแนกตามตำแหน่งงาน

- ครู 475 คน
- ประธานกรรมการ 17 คน
- ผู้จัดการฝ่ายต่างๆ 20 คน
- ผู้เผยแพร่ศาสนา 23 คน
- ผู้ฝึกสอนกีฬา 18 คน
- ประชาสัมพันธ์ 8 คน
- อื่นๆ 93 คน

รวม 654 คน

จำนวนคนต่างด้าว จำแนกตามประเภทกิจการ

- โรงเรียน 475 คน
- เผยแพร่ความรู้ทางศาสนา 25 คน
- สโมสรฟุตบอล 21 คน
- ร้านอาหารและเครื่องดื่ม 17 คน
- การผลิตผลิตภัณฑ์อื่นๆ 7 คน
- อื่นๆ 109 คน

รวม 654 คน

จำนวน
สถานประกอบการ
ทั้งหมด

158 แห่ง





โทษของยาเสพติด



การสังเกตพฤติกรรม

และธรรมชาติผู้ติดยาเสพติด

ใช้จ่ายเงินสิ้นเปลือง
ผิดปกติ



อารมณ์รุนแรง
จัดการความรู้สึกตัวเองไม่ได้

ขาดพลังใจ
ขาดแรงจูงใจ
ในการดำเนินชีวิต



กล่าวโทษผู้อื่น มีข้ออ้าง
มักให้อภัยตนเองเสมอ

ขาดความมั่นใจ ง่าย
คิดว่าตัวเองมีปัญหาค่อย



เกียจคร้าน
ขาดความรับผิดชอบ



ชอบติดต่อกับ
คนแปลกหน้า



คิดวุ่น คับแค้น
ไม่เผชิญปัญหา
ต่อต้านสังคม

มักชอบเก็บตัว



ร่างกายไม่ค่อยแข็งแรง



ลักขโมย



พูดโกหก



รับสมัครคนหางานไปทำงานในมาเก๊า

กรมการจัดหางานเปิดรับสมัครคนหางานไปทำงาน

กับนายจ้างบริษัท MGM Grand Paradise Limited (ครั้งที่ 1/2568)

ประกอบกิจการสถานคาสิโน ร้านอาหาร และโรงแรม

เปิดรับสมัครวันที่ **31 มี.ค. - 16 เม.ย. 2568**

เป็นการรับสมัครโดยรัฐจัดส่งเท่านั้น ไม่มีค่าสมัครและค่าบริการใดๆ

จำนวน **9** ตำแหน่ง **73** อัตรา



1. พนักงานต้อนรับส่วนหน้า จำนวน 5 อัตรา ค่าจ้าง 17,100 เหรียญมาเก๊า/เดือน ประมาณ 71,984 บาท
2. แพลร์บาร์เทนเดอร์ จำนวน 10 อัตรา ค่าจ้าง 14,800 เหรียญมาเก๊า/เดือน ประมาณ 62,302 บาท
3. พนักงานบริการอาหารและเครื่องดื่ม วีไอพี จำนวน 20 อัตรา ค่าจ้าง 17,100 เหรียญมาเก๊า/เดือน ประมาณ 71,984 บาท
4. พนักงานบริการอาหารและเครื่องดื่ม จำนวน 20 อัตรา ค่าจ้าง 12,800 เหรียญมาเก๊า/เดือน ประมาณ 53,883 บาท
5. บัตเลอร์ จำนวน 5 อัตรา ค่าจ้าง 18,000 เหรียญมาเก๊า/เดือน ประมาณ 75,773 บาท
6. โฮสต์การตลาดระหว่างประเทศ จำนวน 5 อัตรา ค่าจ้าง 20,000 เหรียญมาเก๊า/เดือน ประมาณ 84,192 บาท
7. ช่างทำผมระดับพรีเมียม จำนวน 5 อัตรา ค่าจ้าง 22,200 เหรียญมาเก๊า/เดือน ประมาณ 93,453 บาท (พร้อมค่าคอมมิชชั่นพิเศษและค่าทิป)
8. หัวหน้าสปา-พนักงานนวด จำนวน 1 อัตรา ค่าจ้าง 19,700 เหรียญมาเก๊า/เดือน ประมาณ 82,929 บาท
9. พนักงานต้อนรับสปา จำนวน 2 อัตรา ค่าจ้าง 16,000 - 17,100 เหรียญมาเก๊า/เดือน ประมาณ 67,354 - 71,984 บาท

ทุกตำแหน่งต้องสามารถสื่อสารภาษาอังกฤษได้ในระดับดี และมีประสบการณ์การทำงานที่เกี่ยวข้อง

สามารถยื่น CV หรือ Resume

(ประวัติส่วนตัว)

และเอกสารอื่นๆ ทางออนไลน์ที่เว็บไซต์

<https://toea.doe.go.th>



QR CODE : ประกาศรับสมัคร



www.doe.go.th/overseas



แรงงานไทยไปต่างประเทศโดยรัฐจัดส่ง



02-245-1034





กรมการจัดหางาน และ องค์กร IM Japan
 รับสมัครคัดเลือกผู้ฝึกงานเทคนิคคนไทยไปฝึกงาน
 ในประเทศญี่ปุ่น โดยผ่านองค์กร IM Japan
 ปี พ.ศ. 2568 ครั้งที่ 2 (เพศชาย) รอบที่ 3 ศูนย์สอบจังหวัดลำปาง



@LAMPANG

สอบคัดเลือกที่จังหวัดลำปาง



- เพศชาย อายุ 18-30 ปี ส่วนสูง 160 ซม.ขึ้นไป พ้นภาระทางทหารแล้ว
- มีวุฒิการศึกษา ม.6 ปวช. ปวส. หรือ ป.ตรี
- ร่างกายสมบูรณ์ ครบถ้วน ไม่มีโรคต้องห้ามเข้าญี่ปุ่น
- ตาปกติ ตาไม่เหล่ ไม่เข ตาไม่บอดสี (สายตาสั้นยาว สวมครได้)
- ไม่มีรอยสักบนร่างกาย ทั้งในและนอกर्मผ้า
- ไม่เคยไปฝึกงานเทคนิคหรือทำงานทักษะในประเทศญี่ปุ่น



รับสมัครระหว่างวันที่
1 - 30 เมษายน 2568
 สมัครออนไลน์ผ่านระบบ E-Service หรือ
 สมัครที่สำนักงานจัดหางานจังหวัดลำปาง



สมัครออนไลน์ได้ตลอด 24 ชั่วโมง ที่เว็บไซต์ <http://toea.doe.go.th>

IMthailand Official Facebook

25TH ANNIVERSARY
 IM JAPAN IN THAILAND

เทศกาลสงกรานต์ 2568



กลุ่มเป้าหมาย

คนต่างด้าว 3 สัญชาติ (กัมพูชา ลาว เมียนมา)
 ที่มีเอกสารประจำตัว และได้รับการตรวจลงตรา
 หรืออนุญาตให้อยู่ในราชอาณาจักร
 เป็นการชั่วคราวต่อไป (Visa)
 ซึ่งมีอายุเหลือไม่น้อยกว่า 15 พ.ค. 68



กัมพูชา



ลาว



เมียนมา

ช่วงระยะเวลาเดินทาง

เดินทาง ออก - เข้า

ระหว่างวันที่ **1 เม.ย. - 15 พ.ค. 68**

ยกเว้นค่าธรรมเนียม

Re - Entry 1,000 บาท

หากเดินทางกลับเข้ามา

หลังวันที่ **15 พ.ค. 68**

การอนุญาตให้อยู่ในราชอาณาจักร

เป็นอันสิ้นสุด

หมายเหตุ : คนต่างด้าวที่ไม่ประสงค์จะดำเนินการตามแนวทางดังกล่าว เช่น ประสงค์จะเดินทางเข้าประเทศหลังจากวันที่ 15 พ.ค. 68
 หรือคนต่างด้าวที่ยังไม่ทราบกำหนดการเดินทางเข้าประเทศที่แน่ชัด สามารถยื่นคำขออนุญาตตามมาตรา 39 วรรคหนึ่ง
 แห่งพระราชบัญญัติคนเข้าเมือง พ.ศ. 2522 ได้ตามปกติ



ตรวจสอบบ้าน

หลังเกิดแผ่นดินไหว

ได้ด้วยตัวเอง

“ การตรวจสอบบ้านเบื้องต้น หลังจากเหตุการณ์แผ่นดินไหวสำหรับประชาชน เป็นเรื่องที่สำคัญในการช่วยให้ประชาชนสามารถตรวจสอบความปลอดภัยของบ้านได้ด้วยตัวเอง ก่อนที่จะเรียกผู้เชี่ยวชาญ หรือเจ้าหน้าที่มาช่วยเหลือ เพิ่มเติม ”

-  สีเขียว
ไม่มี / มีรอยแตกร้าวขนาดเล็ก
-  สีเหลือง
มีรอยแตกร้าวเห็นได้ชัดเจน
-  สีแดง
มีรอยร้าวขนาดใหญ่อย่างรุนแรง

พื้น

ตรวจสอบ บริเวณพื้นรอบๆ รอยต่อระหว่างพื้น

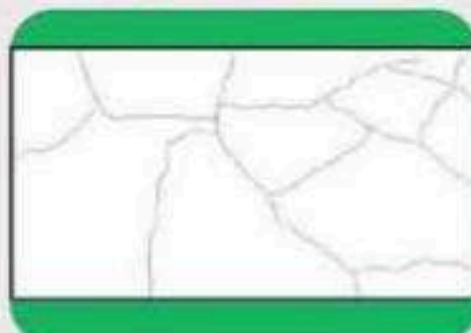

รอยแตกร้าวกว้าง < 1 มม.



รอยแตกร้าว 1-5 มม.



รอยแตกร้าว > 5 มม.
กว้างจนเห็นเหล็กเสริม

คาน

ตรวจสอบ

ช่วงกลางคาน
รอยต่อระหว่างคาน

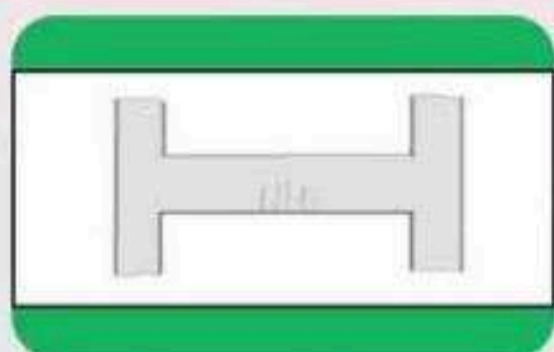

มีรอยแตกร้าวแนวเฉือนขนาดเล็ก

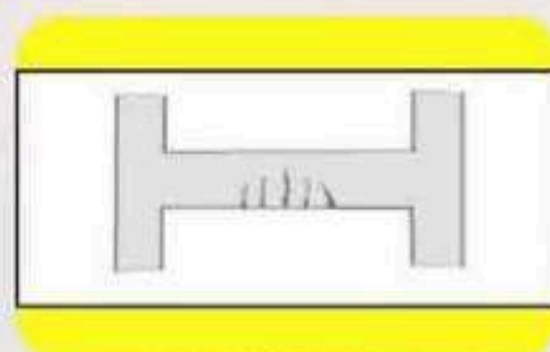

รอยแตกร้าว 1-5 มม.
มีการแตกหักของเนื้อคอนกรีต

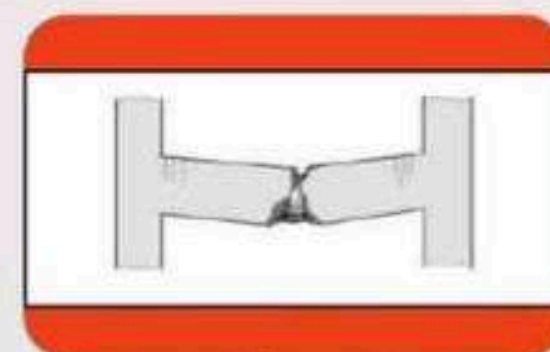

คานแตกร้าว > 5 มม.
มีการโก่งตัวผิดปกติ
และคอนกรีตปริแตกเป็นบริเวณกว้าง

เสา

ตรวจสอบ

ช่วงกลางเสา
รอยต่อระหว่างเสา

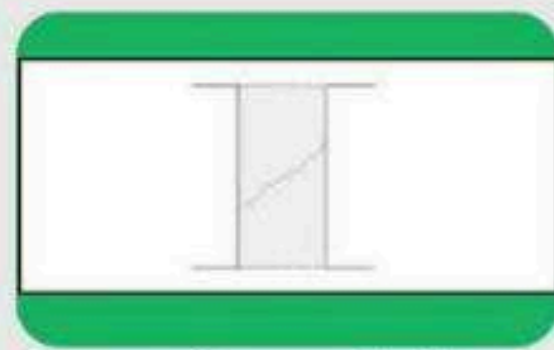

มีรอยแตกร้าวขนาดเล็กที่ปุนฉาบ
กว้าง < 0.2 มม

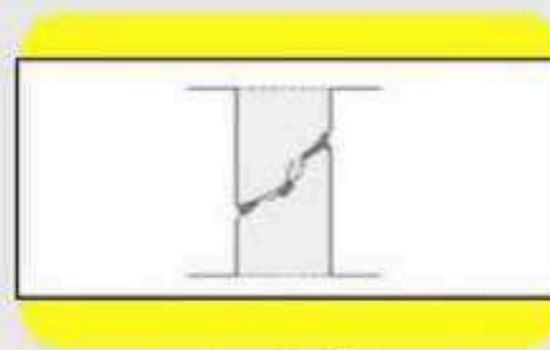

รอยแตกร้าว
แยกประมาณ 0.2-2 มม.

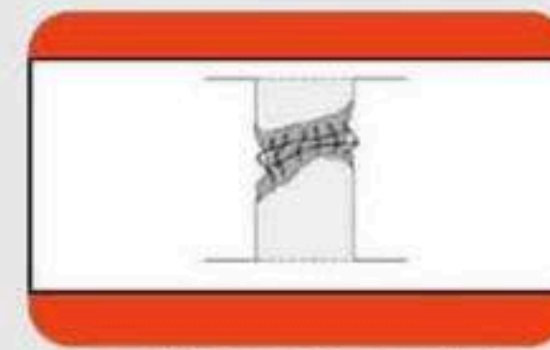

เสาแตกหักผิดปกติมากกว่า 2 มม.
มีการโก่งเดาะของเหล็กเสริม
คอนกรีตปริแตกเป็นบริเวณกว้างจนเห็นเหล็กเสริม

ผนัง

ตรวจสอบ

บริเวณกลางแผ่นผนัง
บริเวณรอยต่อกำแพง



มีรอยแตกร้าวขนาดเล็กที่ปุนฉาบ
กว้าง < 1 มม



รอยแตกร้าว
แยกประมาณ 1-2 มม.



ผนังแตกหักหรือร้าวผิดปกติมากกว่า 2 มม.
มีการปริแตกของคอนกรีตเป็นบริเวณกว้าง
จนเห็นเหล็กเสริมได้อย่างชัดเจน

ถอดบทเรียนรับมือภัยพิบัติจากญี่ปุ่น

อย่าตื่นตระหนก! สติ .. สำคัญที่สุด

สิ่งจำเป็น ต้องเตรียมก่อนฉุกเฉิน แบ่งเป็น กระเป๋าฉุกเฉิน 2 ชนิด ดังนี้



กระเป๋าฉุกเฉิน ก.
ของใช้จำเป็นหากเกิดภัยพิบัติ



- 1 ไฟฉาย
- 2 ถ่านและแบตเตอรี่
- 3 วิทยุเคลื่อนที่
- 4 ไฟแช็ค
- 5 เทียนไข
- 6 อาหารกระป๋อง
- 7 ถุงมือผ้าหนา
- 8 กล่องปฐมพยาบาล
- 9 น้ำดื่ม



กระเป๋าฉุกเฉิน ข.
เอกสารส่วนตัวที่สำคัญ



- 1 สมุดบัญชีธนาคาร
- 2 หนังสือเดินทาง
- 3 บัตรประจำตัวประชาชน
- 4 เงินสด
- 5 ยาประจำตัว

ควรเตรียมสิ่งของเหล่านี้

ไว้ในจุดที่หยิบได้ง่าย

กรณีเกิดเหตุฉุกเฉิน!!

ที่มา : สถานเอกอัครราชทูต ณ กรุงโตเกียว ประเทศญี่ปุ่น

f @ X v d NBT CONNEXT

5 วิธี ป้องกัน ภัยฝุ่น PM2.5

1 ทำความสะอาดบ้าน ทุกวัน

2 ติดตาม สถานการณ์ และสื่อต่าง ๆ

3 ลดเวลาทำกิจกรรมนอกบ้าน / ใส่หน้ากากอนามัย หรือ N95 ทุกครั้ง

4 เตรียมยาประจำตัว หากมีอาการผิดปกติ รีบไปพบแพทย์

5 ปลุกต้นไม้เพื่อลดฝุ่น



ขอเชิญชวน



ประชาชนใช้บริการจัดหางาน และแนะแนวอาชีพ
ในกิจกรรมหน่วยบริการเคลื่อนที่
หน่วยบำบัดทุกข์ บำรุงสุข สร้างรอยยิ้มให้กับประชาชน



อังคาร





22

เมษายน 2568
08 : 30 น. เป็นต้นไป



ณ องค์การบริหารส่วนตำบลหินลาด
ตำบลวัดโบสถ์ อำเภอวัดโบสถ์ จังหวัดพิษณุโลก

พบกับบริการดังนี้

-  บริการชี้แนะอาชีพว่างงาน/บริการตำแหน่งว่างงาน/สมัครงาน
-  การลงทะเบียนและให้คำปรึกษาการไปทำงานต่างประเทศ
-  แนะนำระบบไทยมีงานทำ
-  การแนะแนวอาชีพ/ส่งเสริมการประกอบอาชีพอิสระ



สอบถามเพิ่มเติมได้ที่

โทร 055-246257 ต่อ 103

หรือ www.doe.go.th/phitsanulok





หลอกลวงพ้อ ไปทำงานต่างประเทศ

มีความผิดตามมาตรา 91 ตรี

แห่งพระราชบัญญัติจัดหางาน
และคุ้มครองคนหางาน พ.ศ. 2528
และที่แก้ไขเพิ่มเติม

จำคุกตั้งแต่ 3 - 10 ปี หรือปรับ
ตั้งแต่ 60,000 - 200,000 บาท
หรือทั้งจำทั้งปรับ



กรมการจัดหางาน
www.doe.go.th



สายด่วน
1506 กด 2



กองทะเบียนจัดหางานกลาง
และคุ้มครองคนหางาน



www.doe.go.th/ipd

กระทรวงแรงงานตั้ง “วอร์รูมแรงงาน”

รับมือเหตุแผ่นดินไหว
ดูแลแรงงาน - นายจ้าง
ที่ได้รับผลกระทบ

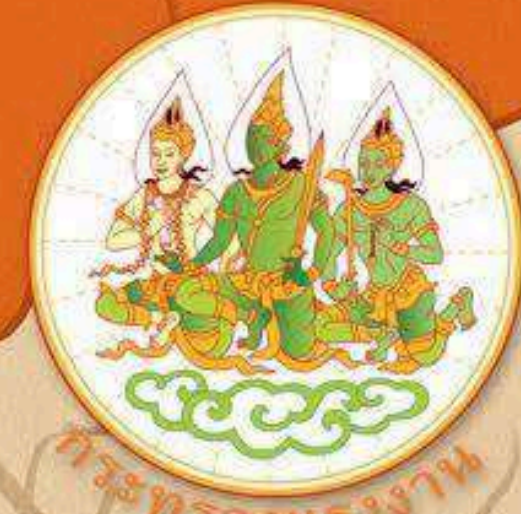

กระทรวงแรงงานอยู่กับคุณทุกสถานการณ์

กลุ่มที่สามารถขอรับความช่วยเหลือจากกระทรวงแรงงาน



ลูกจ้างที่ไม่สามารถทำงานได้
ชั่วคราวจากเหตุภัยพิบัติ



ครอบครัวแรงงาน ข้าราชการ
และเจ้าหน้าที่ในพื้นที่ประสบภัย



นายจ้างที่ได้รับผลกระทบ
ในการดำเนินธุรกิจ



ผู้ประกันตนที่ได้รับบาดเจ็บ
หรือไม่สามารถใช้สิทธิได้

รูปแบบความช่วยเหลือที่กระทรวงแรงงานให้การดูแล



แนะนำการใช้สิทธิประกันสังคม
ในกรณีเจ็บป่วยจากภัยพิบัติ



ประสานกับนายจ้างในพื้นที่
เพื่อดูแลแรงงานอย่างใกล้ชิด
และต่อเนื่อง



ให้คำปรึกษาด้านสิทธิแรงงาน
ในช่วงที่ไม่สามารถทำงานได้



สำรวจความเสียหายจาก
สถานประกอบการ
เพื่อวางแผนเยียวยาและฟื้นฟู

หากต้องการความช่วยเหลือหรือต้องการสอบถามข้อมูลเพิ่มเติมช่องทางติดต่อได้ดังนี้

LINE Openchat เบอร์โทร 02 2321462-3 และ 02 6602000

สายด่วนกระทรวงแรงงาน 1506 ตลอด 24 ชั่วโมง หรือที่สำนักงานแรงงานจังหวัด ใกล้บ้านท่าน



รับสมัครคนหางานไปทำงานในมาเก๊า

กรมการจัดหางานเปิดรับสมัครคนหางานไปทำงาน
กับนายจ้างบริษัท Galaxy Entertainment Group (ครั้งที่ 1/2568)

ประกอบกิจการสถานคาสิโน ร้านอาหาร และโรงแรม
เปิดรับสมัครวันที่ 8 – 17 เมษายน 2568

เป็นการสมัครโดยรัฐจัดส่งเท่านั้น ไม่มีค่าสมัครและค่าบริการใดๆ

จำนวน 3 ตำแหน่ง 9 อัตรา

แผนกอาหารและเครื่องดื่ม (F&B)

1. พนักงานต้อนรับลูกค้าวิไอพี (Service Ambassador) จำนวน 3 อัตรา

2. กัปตัน (Captain) จำนวน 3 อัตรา

3. หัวหน้า (Supervisor) จำนวน 3 อัตรา



ค่าจ้างต่อเดือน 15,000 – 18,000 เหรียญมาเก๊า



หรือประมาณ 63,144 - 75,773 บาท



*ทุกตำแหน่งต้องสามารถสื่อสารภาษาจีนกลางและภาษาอังกฤษ
ในระดับดี และมีประสบการณ์การทำงานที่เกี่ยวข้อง

สามารถยื่น CV หรือ Resume
(ประวัติส่วนตัว)
และเอกสารอื่นๆ ทางออนไลน์
<https://toea.doe.go.th>



QR CODE : ประกาศรับสมัคร



www.doe.go.th/overseas



แรงงานไทยไปต่างประเทศโดยรัฐจัดส่ง



02 - 245 - 1034



พื้นที่ที่มีความเสี่ยงต่อภัยคุกคาม

(ระดับที่พื้นที่) ของ **รัฐอิสราเอล** เพิ่มเติม

พื้นที่ทางภาคเหนือของอิสราเอล กำลังบัญชาการ
รบแนวหน้าของรัฐอิสราเอล
ประกาศเป็น**พื้นที่สีแดง** เข้าสู่ภาวะปกติทั้งหมด

พื้นที่ทางภาคใต้รอบฉนวนกาซา กำลังบัญชาการ
รบแนวหน้าของรัฐอิสราเอล
ประกาศเป็น**พื้นที่สีเขียว** ทั้งหมด



www.doe.go.th/overseas กองบริหารแรงงานไทยไปต่างประเทศ



02 - 245 - 6708

ข้อมูลจากฝ่ายแรงงาน ประจำสถานเอกอัครราชทูต ณ กรุงเทลอาวีฟ ณ วันที่ 18 มีนาคม 2568



ตำแหน่งงานว่างในจังหวัดพิษณุโลก

ประจำเดือนกุมภาพันธ์ - มีนาคม 2568

รับสมัครด่วน!

• พนักงานแคชเชียร์

รายละเอียดงาน

- ดูแลลูกค้า
- คิดเงินให้ลูกค้า
- ดูแลเคาเตอร์คิดเงิน
- จัดเรียงสินค้าในลิ้นชักที่รับผิดชอบ
- ตรวจสอบเอกสารก่อนการปิดยอดในแต่ละวัน

คุณสมบัติ

- อายุ 20 ปีขึ้นไป
- ไม่จำกัดเพศ
- มีความรับผิดชอบ
- วุฒิมัธยมศึกษา ม.3 ขึ้นไป
- พร้อมเรียนรู้สิ่งใหม่ๆ
- มีความกระตือรือร้นและอดทน
- มีประสบการณ์ด้านงานแคชเชียร์จะพิจารณาเป็นพิเศษ



ส่ง E-mail มาที่ hhr147858@gmail.com
หรือโทร 095-905-3083

รับสมัครพนักงาน หน.ฝ่ายผลิต 5 อัตรา

คุณสมบัติ

- วางแผน ควบคุม และติดตามกระบวนการผลิตอย่างพาราให้เป็นไปตามเป้าหมาย
- ควบคุมคุณภาพของผลิตภัณฑ์ให้เป็นไปตามมาตรฐานที่กำหนด
- บริหารทรัพยากรการผลิต (เครื่องจักร วัตถุดิบ แรงงาน) ให้เกิดประสิทธิภาพสูงสุด
- ปรับปรุงกระบวนการผลิตเพื่อลดของเสียและเพิ่มประสิทธิภาพ
- ตรวจสอบและบำรุงรักษาเครื่องจักรให้พร้อมใช้งาน
- นำเทคโนโลยีใหม่ ๆ หรือแนวทางการผลิตที่ดีขึ้นมาใช้
- ควบคุมและดูแลพนักงานฝ่ายผลิตให้ทำงานได้อย่างมีประสิทธิภาพ
- สร้างขวัญกำลังใจและดูแลให้พนักงานปฏิบัติตามกฎระเบียบ

รายละเอียด

- วุฒิมัธยมศึกษา ปวส. เทคนิคการผลิต หรือสาขาอื่นที่เกี่ยวข้อง
- มีประสบการณ์ด้านการบริหารงานผลิตในโรงงานอุตสาหกรรม ยางพารา หรืออุตสาหกรรมใกล้เคียง อย่างน้อย 3-5 ปีจะพิจารณาเป็นพิเศษ
- มีทักษะการบริหารจัดการ และความสามารถในการแก้ปัญหาเฉพาะหน้าได้ดี



ติดต่อที่

- thrpl@thaihua.com
- www.thaihua.com
- +084 593 9379





ตำแหน่งงานว่างในจังหวัดพิษณุโลก

ประจำเดือนกุมภาพันธ์ - มีนาคม 2568

รับสมัครด่วน!!

1. พนักงานขับรถ 1 ตำแหน่ง
2. พนักงานขนส่ง 1 ตำแหน่ง
3.ช่างบรรจุก๊าซ 1 ตำแหน่ง

คุณสมบัติ

- เพศชาย
- อายุ 25 ปีขึ้นไป
- วุฒิมัธยมศึกษา ม.6
- เงินเดือนตามตกลง
- ***พนักงานขับรถต้องมีใบขับขี่ชนิดที่ 4

4. การตลาด

คุณสมบัติ

- เพศชาย
- อายุ 25 ปีขึ้นไป
- วุฒิมัธยมศึกษา ปวช.ขึ้นไป
- ขับรถยนต์ได้/มีใบอนุญาตขับขี่

บริษัทมีสวัสดิการ ประกันอุบัติเหตุ-ประกันสังคม-ชุดฟอร์ม

สนใจสมัคร-หรือติดต่อสอบถามได้ที่

หจก.พิษณุโลกผลิตภัณฑ์แก๊ส โทร 081-532-8696
 401/55 หมู่10 ต.อรัญญิก อ.เมือง โทร 086-475-0556
 จ.พิษณุโลก



MG ดีพร้อม พิษณุโลก

รับสมัคร พนักงานด่วน!



กราฟิก & การตลาด



คุณสมบัติ

- มีความคิดสร้างสรรค์
- ใช้โปรแกรม Ps, Ai, Pr, ได้ดี
- มีประสบการณ์ จะพิจารณาเป็นพิเศษ

C - 100
 M - 100
 Y - 100
 K - 100

สอบถามเพิ่มเติม ติดต่อ โทร. 093-0643721
พิกัดโชว์รูม : แยก CP พิษณุโลก ทางไปวังทอง



ตำแหน่งงานว่างในจังหวัดพิษณุโลก

ประจำเดือนกุมภาพันธ์ - มีนาคม 2568



**WE'RE
HIRING**

รับสมัครงาน

ตำแหน่ง เจ้าหน้าที่ฝ่ายบุคคล

คุณสมบัติ

- ♥ เพศหญิง อายุ 25 ปี ขึ้นไป
- ♥ วุฒิการศึกษาปริญญาตรี สาขาที่เกี่ยวข้อง

รายละเอียดงาน

- ♥ รับผิดชอบงานสรรหาพนักงาน
- ♥ รับผิดชอบงาน Payroll ของพนักงาน
- ♥ ดูแลงานเอกสารการทำงาน (การขาด-ลา-มาสาย) ของพนักงาน
- ♥ รับผิดชอบ Project อื่นๆที่ได้รับมอบหมาย
- ♥ ใช้โปรแกรม Humansoft ได้พิจารณาเป็นพิเศษ

รายได้

- ♥ 12,000-18,000 บาท

Line ID: @jarika E-Mail: jarikashop@gmail.com

รับสมัคร พนักงานขาย

- ✓ ชาย หญิง LGBTQ อายุ 22-35 ปี
- ✓ มีประสบการณ์ด้านการขายพิจารณาเป็นพิเศษ
- ✓ สามารถขับรถยนต์ได้
- ✓ สามารถเดินทางไปทำงานต่างจังหวัดได้

ติดต่อ

☎ 094-4203911 คุณบุษ

รายได้ประจำ เงินเดือน
คอมมิชชั่นเฉลี่ย 20,000 ++

เอกสาร ใช้สมัครงาน

- สำเนาบัตรประชาชน
- สำเนาทะเบียนบ้าน
- วุฒิการศึกษา
- รูปถ่าย 2 ใบ



ตำแหน่งงานว่างเพิ่มเติม
ประจำเดือน มีนาคม
ในจังหวัดพิษณุโลก



Scan Me



Scan Me

กลุ่มไลน์โอเพนแชท
คนหางานจังหวัดพิษณุโลก

เว็บไซต์กองบริหารแรงงานไทย
ไปต่างประเทศ



Scan Me



Scan Me

Line สำนักงานจัดหางาน
จังหวัดพิษณุโลก



สำนักงานจัดหางานจังหวัดพิษณุโลก

PHITSANULOK PROVINCIAL

ภาพกิจกรรมสำคัญ

EMPLOYMENT OFFICE





สำนักงานจัดหางาน จังหวัดพิษณุโลก



นายพงษ์ศักดิ์ ศรีนามนต์
จัดหางานจังหวัดพิษณุโลก

วันอังคารที่ 4 มีนาคม 2568 เวลา 09.00 น. นายพงษ์ศักดิ์ ศรีนามนต์
จัดหางานจังหวัดพิษณุโลก มอบหมายให้นางชนิดา อุ่นใจ เจ้าหน้าที่งานแรงงานชำนาญงาน
พร้อมด้วยเจ้าหน้าที่สำนักงานฯ เข้าร่วมเป็นวิทยากรอบรมให้ความรู้ในหัวข้อการวิเคราะห์และ
การสร้างอาชีพให้ตนเอง แก่ผู้ต้องขังในการอบรมโปรแกรมแก้ไขผู้ค้ายาเสพติด ประจำปี
งบประมาณ พ.ศ. 2568 จำนวน 160 คน ณ เรือนจำกลางพิษณุโลก อำเภอวังทอง จังหวัด
พิษณุโลก



ช่องทางการให้บริการ โทรศัพท์ 055-246257 www.doe.go.th/phitsanulok
FB: สำนักงานจัดหางานจังหวัดพิษณุโลก ศาลากลาง (อาคารหลังใหม่) ชั้น3
ถ.วังจันทน์ ต.ในเมือง อ.เมือง จ.พิษณุโลก 65000



ภาพกิจกรรมสำคัญ สำนักงานจัดหางานจังหวัดพิษณุโลก

กิจกรรมศูนย์ตรีเทพเพื่อการจ้างงานครบวงจร ออกเยี่ยมนายจ้าง/สถานประกอบการในพื้นที่ อำเภอเมืองพิษณุโลก จังหวัดพิษณุโลก

วันศุกร์ ที่ 14 มีนาคม 2568 เวลา 9.00 - 16.30 น. นายพงษ์ศักดิ์ ศรีนามนต์ จัดหางานจังหวัดพิษณุโลก มอบหมายให้เจ้าหน้าที่สำนักงานจัดหางานจังหวัดพิษณุโลก เข้าเยี่ยมเยียนนายจ้าง/สถานประกอบการเพื่อนำเสนอข้อมูลความต้องการมีงานทำของผู้สมัครงานในระบบไทยมีงานทำให้แก่นายจ้าง/สถานประกอบการที่ต้องการแรงงานและรวบรวมข้อมูลตำแหน่งงานว่างของนายจ้าง/สถานประกอบการบันทึกในระบบไทยมีงานทำตามโครงการเตรียมความพร้อมแก่กลุ่มเป้าหมายก่อนเข้าสู่ตลาดแรงงานกิจกรรมศูนย์ตรีเทพเพื่อการจ้างงาน และโครงการจัดหางานเชิงรุกเพื่อการมีงานทำอย่างยั่งยืน ประจำเดือนมีนาคม 2568 โดยแจ้งตำแหน่งงานว่าง จำนวน 9 ตำแหน่ง 28 อัตรา





ภาพกิจกรรมสำคัญ สำนักงานจัดหางานจังหวัดพิษณุโลก

โครงการขยายโอกาสการมีงานทำให้ผู้สูงอายุกิจกรรมส่งเสริม การประกอบอาชีพอิสระให้ผู้สูงอายุ

นายพงษ์ศักดิ์ ศรีนามนต์ จัดหางานจังหวัดพิษณุโลก มอบหมายให้ เจ้าหน้าที่สำนักงานจัดหางานจังหวัดพิษณุโลก ดำเนินโครงการขยายโอกาสการมีงานทำให้ผู้สูงอายุกิจกรรมส่งเสริมการประกอบอาชีพอิสระให้ผู้สูงอายุ ประจำปีงบประมาณ พ.ศ.2568 รุ่นที่ 1/2568 หลักสูตร “การทำผงมะม่วง - Mango Powder และขนมผุกรักสอดไส้มะม่วงกวน” ระหว่างวันที่ 24 - 26 มีนาคม 2568 ณ ศูนย์เรียนรู้พัฒนาอาชีพชุมชนบ้านโคก หมู่ 6 ตำบลไทรย้อย อำเภอนเนินมะปราง จังหวัดพิษณุโลก มีผู้เข้าร่วมฝึกอบรมอาชีพทั้งสิ้น จำนวน 10 คน





สำนักงานจัดหางาน จังหวัดพิษณุโลก

โครงการวันสตรีตำบลสมอแข

วันเสาร์ที่ 8 มีนาคม 2568 เวลา 08.30 น. นายพงษ์ศักดิ์ ศรีนามนต์ จัดหางานจังหวัดพิษณุโลก มอบหมายนางพิชชาภัทร์ จริยาจินดาเสถียร นักวิชาการแรงงานชำนาญการ และเจ้าหน้าที่สำนักงานจัดหางานจังหวัดพิษณุโลก เข้าร่วมจัดนิทรรศการแนะแนว ส่งเสริมการประกอบอาชีพและบริการจัดหางานภายในประเทศตามโครงการวันสตรีตำบลสมอแข ประจำปีงบประมาณ พ.ศ. 2568 (มหกรรมสร้างงาน สร้างอาชีพ เพิ่มรายได้ให้กับประชาชน) ณ โดมอเนกประสงค์องค์การบริหารส่วนตำบลสมอแข อำเภอเมืองพิษณุโลก จังหวัดพิษณุโลก



ช่องทางติดต่อ



doephitsanulok



www.doe.go.th/phitsanulok



0-5524-6257



ศาลากลางจังหวัดพิษณุโลก อาคารหลังใหม่ (ชั้น 3)
ถ.วังจันทน์ ต.ในเมือง อ.เมือง จ.พิษณุโลก



สำนักงานจัดหางาน จังหวัดพิษณุโลก



1

วันพุธที่ 5 มีนาคม 2568 เวลา 08.30 น. นายพงษ์ศักดิ์ ศรีนามนต์ จัดหางานจังหวัดพิษณุโลก พร้อมเจ้าหน้าที่สำนักงานฯ ร่วมกิจกรรมเปิดรับสมัครงานในโครงการปัจฉิมนิเทศ ปีการศึกษา 2567 ณ หอประชุมศรีวชิรโชติ มหาวิทยาลัยราชภัฏพิบูลสงคราม (ส่วนทะเลแก้ว) โดยมี ผศ.ดร.ชุมพล เสมอจันทร์ อธิการบดี เป็นประธานเปิดงาน มีนายจ้าง/สถานประกอบการเข้าร่วมรับสมัครงาน จำนวน 23 แห่ง ตำแหน่งงานว่าง 61 ตำแหน่ง 504 อัตรา มีผู้เข้าร่วมงานทั้งสิ้น จำนวน 2,100 คน มีผู้สมัครงาน จำนวน 220 คน คาดว่าจะได้รับการบรรจุงานทันที 70 คน ผู้เข้าร่วมกิจกรรมแนะแนวอาชีพ/รับคำปรึกษา/ทดสอบความพร้อมทางอาชีพ จำนวน 42 คน

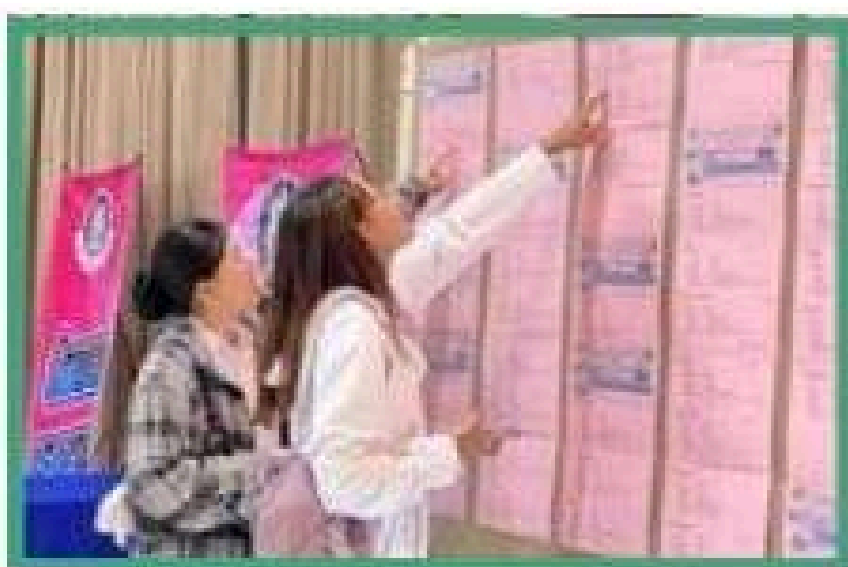

2

☎ 055-246257

f สำนักงานจัดหางานจังหวัดพิษณุโลก

www.doe.go.th/phitsanuloke



สำนักงานจัดหางานจังหวัดพิษณุโลก

คลินิกเกษตร



นายพงษ์ศักดิ์ ศรีนามนต์

จัดหางานจังหวัดพิษณุโลก

วันพฤหัสบดีที่ 6 มีนาคม 2568 เวลา 08.30 น. นายพงษ์ศักดิ์ ศรีนามนต์ จัดหางานจังหวัดพิษณุโลก มอบหมายให้นางพิชชาภัทร์ จริญญาจินดาเสถียร นักวิชาการแรงงานชำนาญการ พร้อมเจ้าหน้าที่สำนักงานฯ เข้าร่วมโครงการคลินิกเกษตรเคลื่อนที่ในพระราชานุเคราะห์สมเด็จพระบรมโอรสาธิราชฯ สยามมกุฎราชกุมาร ปีงบประมาณ พ.ศ.2568 ในการนี้สำนักงานฯ นำบริการ จัดหางานเคลื่อนที่ตามภารกิจโครงการจัดหางานเชิงรุกเพื่อการมีงานทำอย่างยั่งยืน กิจกรรมเสริมสร้างความมั่นคงและยั่งยืนออกบริการประชาชน ประชาสัมพันธ์ ตำแหน่งงานว่าง แจ้างประสงค์ความต้องการทำงานของผู้สูงอายุ ให้คำแนะนำการรับสมัครงานในประเทศ ต่างประเทศ และแนะแนวการประกอบอาชีพ มีผู้สนใจเข้าร่วมกิจกรรม จำนวน 38 คน ณ องค์การบริหารส่วนตำบลสวนเมี่ยง อำเภอชาติตระการ จังหวัดพิษณุโลก โดยมี นายนิสิต สวัสดิเทพ รองผู้ว่าราชการจังหวัดพิษณุโลก เป็นประธานในพิธี



ติดต่อสอบถามได้ที่



0-5524-6257



www.doe.go.th/phitsanulok



doephitsanulok



ศาลากลางจังหวัดพิษณุโลก อาคารหลังใหม่ (ชั้น 3) ถ.วังจันทร์ ต.ในเมือง อ.เมือง จ.พิษณุโลก



สำนักงานจัดหางาน



จังหวัดพิษณุโลก



วันศุกร์ที่ 21 มีนาคม 2568 เวลา 09.00 น. นายพงษ์ศักดิ์ ศรีนามนต์ จัดหางานจังหวัดพิษณุโลก มอบหมายให้เจ้าหน้าที่สำนักงานฯ ร่วมกิจกรรมโครงการ Job fair Career Expo ณ ห้อง SC5-213 อาคาร ภาควิชาฟิสิกส์ คณะวิทยาศาสตร์ มหาวิทยาลัยนเรศวร โดยมี ผู้ช่วยศาสตราจารย์ ดร.สัญญา เครือหงส์ รองคณบดีฝ่ายกิจการนิสิตและศิษย์เก่าสัมพันธ์ มหาวิทยาลัยนเรศวร เป็นประธานเปิดงาน มีนายจ้าง/สถานประกอบการในจังหวัดและต่างจังหวัดเข้าร่วม จำนวน 27 แห่ง ตำแหน่งว่าง 115 ตำแหน่ง 580 อัตรา มีผู้เข้าร่วมงานทั้งสิ้น จำนวน 250 คน มีผู้สมัครงาน จำนวน 125 คน คาดว่าจะได้รับการบรรจุงานทันที 67 คน ผู้เข้าร่วมกิจกรรมแนะแนวอาชีพ/รับคำปรึกษา/ทดสอบความพร้อมทางอาชีพ จำนวน 52 คน



สำนักงานจัดหางานจังหวัดพิษณุโลก



www.doe.go.th/phitsanuloke



055-246257





สำนักงานจัดหางาน จังหวัดพิษณุโลก



นายพงษ์ศักดิ์ ศรีนามนต์
จัดหางานจังหวัดพิษณุโลก



มีงาน มีเงิน มีวุฒิการศึกษาเพิ่ม



วันจันทร์ที่ 31 มีนาคม 2568 เวลา 21.30 น. นายพงษ์ศักดิ์ ศรีนามนต์ จัดหางานจังหวัดพิษณุโลก มอบหมายให้นางพิชชาภัทร์ จริยาจินดาเสถียร นักวิชาการแรงงานชำนาญการ พร้อมเจ้าหน้าที่สำนักงานจัดหางานจังหวัดพิษณุโลก จัดส่งนักเรียนที่เข้าร่วมโครงการ 3 ม. (มีงาน มีเงิน มีวุฒิการศึกษาเพิ่ม) เพื่อเดินทางไปศึกษาต่อและทำงานกับสถานประกอบการ โดยทางวิทยาลัยเทคโนโลยีภาคตะวันออก (อี.เทค) ได้อำนวยความสะดวกจัดรถบัสมารับน้องๆ นักเรียน จำนวน 10 คน ณ บริเวณหน้าเสาธงศาลากลางจังหวัดพิษณุโลก อำเภอเมืองพิษณุโลก จังหวัดพิษณุโลก

☎ 055-246257

🌐 www.doe.go.th/phitsanuloke

📍 สำนักงานจัดหางานจังหวัดพิษณุโลก



ตรวจสอบการขอใช้สิทธิตามมาตรา 35 แห่งพระราชบัญญัติส่งเสริมและพัฒนาคุณภาพชีวิตคนพิการ พ.ศ.2550 และที่แก้ไขเพิ่มเติม (ฉบับที่ 2) พ.ศ.2556



นายพงษ์ศักดิ์ ศรีนามนต์ จัดหางานจังหวัดพิษณุโลก มอบหมายให้เจ้าหน้าที่สำนักงานจัดหางานจังหวัดพิษณุโลก ออกตรวจสอบการขอใช้สิทธิตามมาตรา 35 แห่งพระราชบัญญัติส่งเสริมและพัฒนาคุณภาพชีวิตคนพิการ พ.ศ.2550 และที่แก้ไขเพิ่มเติม (ฉบับที่ 2) พ.ศ.2556 ในเขตจังหวัดพิษณุโลกโดยมี นายจ้าง/สถานประกอบการ ให้สิทธิฯ ดังนี้

▶ ประจำเดือน มีนาคม 2568 ได้แก่ ◀

ให้สิทธิผู้พิการ/ผู้ดูแลคนพิการ ประเภทการ
จัดจ้างเหมาช่วงงานหรือจ้างเหมาบริการ



จำนวน 11 แห่ง 128 ราย

- | | |
|---|--------------|
| บริษัท ไทยประกันชีวิต | จำนวน 3 ราย |
| บริษัท อิตาเลียนไทย ดีเวล็อปเมนต์ จำกัด (มหาชน) | จำนวน 1 ราย |
| บริษัท เจเอส คลีนนิ่ง จำกัด | จำนวน 4 ราย |
| บริษัท เบทาโกรเกษตรอุตสาหกรรม | จำนวน 3 ราย |
| บริษัท แฟลช เอ็กซ์เพรส จำกัด | จำนวน 1 ราย |
| ธนาคารแห่งประเทศไทย | จำนวน 2 ราย |
| บริษัท ผลิตภัณฑ์วิเศษไทย จำกัด | จำนวน 1 ราย |
| บริษัท พีทีทีอีพี เซอร์วิส เซส จำกัด | จำนวน 1 ราย |
| บริษัท ศรีพัฒนาพิษณุโลก (1990) จำกัด | จำนวน 2 ราย |
| การฝึกงานมาตรา 35 หลักสูตรการทำเบเกอร์รี่ 600 ชั่วโมง (อ.วังโป่ง) | จำนวน 50 ราย |
| บริษัท ซีพีแ็กซ์ตรา จำกัด ร่วมกับสมาคมการค้าเพื่อการส่งเสริมและพัฒนาอาชีพคนพิการ (ต.ไทรย้อย อ.เนินมะปราง) | จำนวน 60 ราย |





โครงการจัดหางานเชิงรุกเพื่อการมีงานทำอย่างยั่งยืน กิจกรรมเสริมสร้างความมั่นคงและยั่งยืน



นายพงษ์ศักดิ์ ศรีนามนต์ จัดหางานจังหวัดพิษณุโลก มอบหมายเจ้าหน้าที่สำนักงานฯ เข้าโครงการเพิ่มทักษะแรงงานอิสระและกลุ่มเป้าหมายเฉพาะเพื่อเพิ่มโอกาสในการประกอบอาชีพ ประจำปีงบประมาณ 2568 กิจกรรมส่งเสริมเพิ่มโอกาสในการพัฒนาทักษะเพื่อลดความเหลื่อมล้ำทางสังคมในครั้งนี้ สำนักงานฯ นำบริการจัดหางานเคลื่อนที่ ตามภารกิจโครงการจัดหางานเชิงรุกเพื่อการมีงานทำอย่างยั่งยืนกิจกรรมเสริมสร้างความมั่นคงและยั่งยืนออกบริการประชาชน ประชาสัมพันธ์ ตำแหน่งงานว่างแจ้งประสงค์ความต้องการทำงานของผู้สูงอายุให้คำแนะนำการรับสมัครงานในประเทศต่างประเทศและแนะแนวการประกอบอาชีพ

ประจำเดือนมีนาคม 2568 ได้แก่

- ▶ **อำเภอพหลมพิราม** จำนวน 40 ราย
- ▶ **อำเภอนครไทย** จำนวน 100 ราย

รวมทั้งสิ้น 2 แห่ง 140 ราย

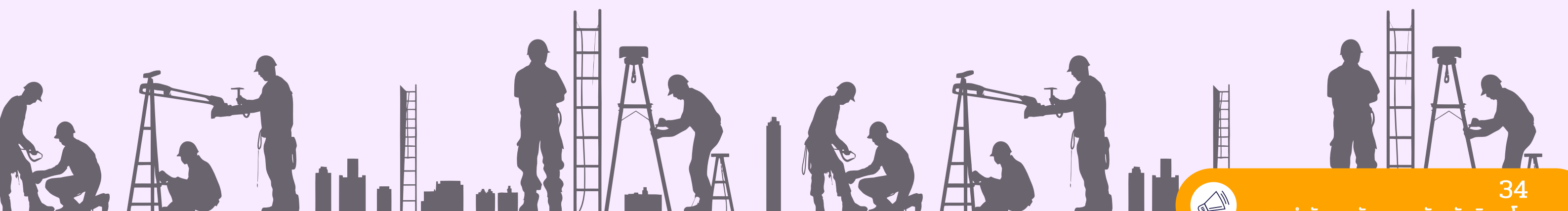



สร้างการรับรู้ ความเข้าใจให้กับนายจ้าง/สถานประกอบการ/แรงงานต่างด้าว



นายพงษ์ศักดิ์ ศรีนามนต์ จัดหางานจังหวัดพิษณุโลก มอบหมายให้ นางวาสนา เทียนหอม นักวิชาการแรงงานชำนาญการ พร้อมเจ้าหน้าที่สำนักงานจัดหางานจังหวัดพิษณุโลก เข้าตรวจสอบเพื่อสร้างการรับรู้ความเข้าใจกับนายจ้าง/สถานประกอบการ และแรงงานต่างด้าว เกี่ยวกับนโยบายในการป้องกันการใช้แรงงานผิดกฎหมาย การค้ามนุษย์ด้านแรงงาน และแนวทางการดำเนินการ การบริหารจัดการการทำงานของคนต่างด้าวตามมติคณะรัฐมนตรี เมื่อวันที่ 5 กรกฎาคม 2565 ในเขตพื้นที่จังหวัดพิษณุโลก

ประจำเดือนมีนาคม 2568 ได้แก่

- ▶ **อำเภอเมืองพิษณุโลก** จำนวน 16 แห่ง 132 ราย
 - ✔ มีเอกสารแสดงตนและใบอนุญาตทำงานถูกต้อง
 - ✔ ไม่พบการกระทำความผิดตามพระราชกำหนดการบริหารจัดการการทำงานของคนต่างด้าว พ.ศ. 2560 แก้ไขเพิ่มเติม (ฉบับที่ ๒) พ.ศ. 2561
- ▶ **อำเภोजังหวัด** จำนวน 5 แห่ง 49 ราย
 - ✔ มีเอกสารแสดงตนและใบอนุญาตทำงานถูกต้อง
 - ✔ ไม่พบการกระทำความผิดตามพระราชกำหนดการบริหารจัดการการทำงานของคนต่างด้าว พ.ศ. 2560 แก้ไขเพิ่มเติม (ฉบับที่ ๒) พ.ศ. 2561
- ▶ **อำเภอบางระกำ** จำนวน 1 แห่ง 7 ราย
 - ✔ มีเอกสารแสดงตนและใบอนุญาตทำงานถูกต้อง
 - ✔ ไม่พบการกระทำความผิดตามพระราชกำหนดการบริหารจัดการการทำงานของคนต่างด้าว พ.ศ. 2560 แก้ไขเพิ่มเติม (ฉบับที่ ๒) พ.ศ. 2561
- ▶ **อำเภอพรหมพิราม** จำนวน 8 แห่ง 45 ราย
 - ✔ มีเอกสารแสดงตนและใบอนุญาตทำงานถูกต้อง
 - ✔ ไม่พบการกระทำความผิดตามพระราชกำหนดการบริหารจัดการการทำงานของคนต่างด้าว พ.ศ. 2560 แก้ไขเพิ่มเติม (ฉบับที่ ๒) พ.ศ. 2561

รวมทั้งสิ้น 30 แห่ง 233 ราย

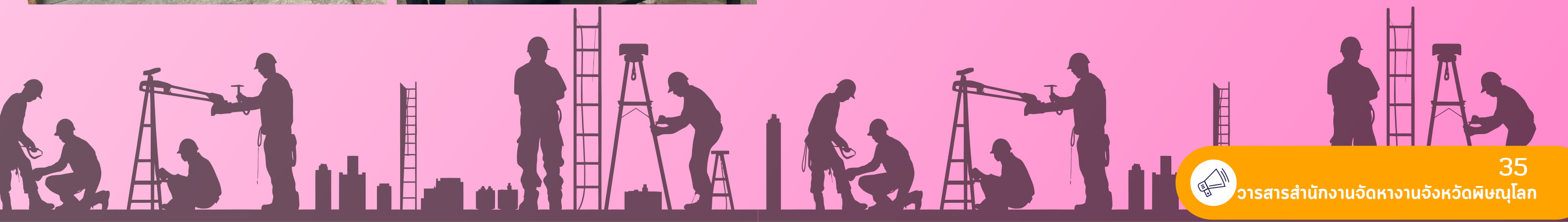



ที่ปรึกษา

นายพงษ์ศักดิ์ ศรีนามนต์ จัดหางานจังหวัดพิษณุโลก

คณะผู้จัดทำ

นางปราศรัมาศ	ศรียัตนะ	นักวิชาการแรงงานชำนาญการพิเศษ
นางพิชชาภัทร์	จริยาจินดาเสถียร	นักวิชาการแรงงานชำนาญการ
นางวาสนา	เทียนหอม	นักวิชาการแรงงานชำนาญการ
นายบัญชา	กิตติสยาม	นักวิชาการแรงงานชำนาญการ
นางสาวกนกวรรณ	ฉิมจิว	นักจัดการงานทั่วไปปฏิบัติการ
นางน้ำเพชร	ชมมี	นักวิชาการแรงงาน
นางสาววรรณมน	นาคทอง	นักวิชาการแรงงาน
นายกิตติพัทธ์	อารามพงษ์	นักวิชาการแรงงาน
นายวิวัฒน์	เหลืองตระกูล	นักวิชาการแรงงาน
นางปริฉัตร	นิลคง	นักวิชาการแรงงาน
นางสาวลลิตวดี	เขี้ยวสวาท	นักแนะแนวอาชีพ
นางสาวรุ่งนภา	เพ็ชรรัตน์	เจ้าพนักงานแรงงาน