



วารสาร

สถานการณ์ตลาดแรงงานภาคเหนือ

ปีที่ 17 ฉบับที่ 4 เดือนเมษายน 2568

อุตสาหกรรมที่มีความต้องการแรงงานมากที่สุด **3** อันดับแรก

■ กิจกรรมบริการเพื่อการบริหารสำนักงานแบบเบ็ดเสร็จ

■ การขายปลีกสินค้าอื่น ๆ ในร้านค้าทั่วไป

■ การขายยานยนต์ใหม่ชนิดรถยนต์นั่งส่วนบุคคล
รถกระบะ รถตู้ และรถขนาดเล็กที่คล้ายกัน



บทบรรณาธิการ

สถานการณ์ตลาดแรงงานภาคเหนือ ข้อมูลเดือนมีนาคม 2568 มีผู้ประกันตนมาขึ้นทะเบียนขอรับประโยชน์ทดแทนกรณีว่างงาน จำนวน 18,806 คน นายจ้างสถานประกอบการแจ้งความต้องการผ่านกรมการจัดหางาน จำนวน 5,491 อัตรา ซึ่งมีผู้มาใช้บริการสมัครงาน จำนวน 3,925 คน และ มีการบรรจุงานจำนวน 2,396 คน สำหรับแรงงานที่เดินทางไปทำงานต่างประเทศ จำนวน 1,752 คน ลดลงจากเดือนที่ผ่านมา ร้อยละ 17.28 ส่วนคนต่างด้าวคงเหลือในภาคเหนือ จำนวน 305,209 คน เพิ่มขึ้นจากเดือนที่ผ่านมา ร้อยละ 0.26

ติดตามรายละเอียดของเนื้อหาสาระได้ภายในเล่ม หากท่านมีความคิดเห็นหรือข้อเสนอแนะสามารถแจ้งได้ที่ Lm_lpg@live.com ทั้งนี้ขอความอนุเคราะห์กรอกแบบสอบถามความพึงพอใจต่อวารสารสถานการณ์ตลาดแรงงานภาคเหนือรายเดือนผ่าน QR Code ที่ปรากฏท้ายวารสารนี้เพื่อศูนย์บริหารข้อมูลตลาดแรงงานภาคเหนือจักนำไปใช้ในการพัฒนาและปรับปรุงการให้บริการข้อมูลข่าวสารตลาดแรงงานของศูนย์บริหารข้อมูลตลาดแรงงานภาคเหนือต่อไป

สารบัญ

| | |
|-----------------------------------|---|
| สถานการณ์การว่างงานและการเลิกจ้าง | 2 |
| ภาวะความต้องการแรงงาน | 2 |
| การไปทำงานต่างประเทศ | 3 |
| การทำงานของคนต่างด้าว | 4 |

จัดทำโดย

ศูนย์บริหารข้อมูลตลาดแรงงานภาคเหนือ
ศาลากลางจังหวัดลำปาง ชั้น 3 ถนนวิราษฎร์ดำเนิน
ตำบลพระบาท อำเภอเมืองลำปาง จังหวัดลำปาง 52000
โทรศัพท์ 054-265050 โทรสาร 054-265071
อีเมล Lm_lpg@live.com <https://www.doe.go.th/nlmi-lp>





สถานการณ์การว่างงานและการเลิกจ้าง

ที่มา : สำนักงานประกันสังคม

สถานการณ์การว่างงานและการเลิกจ้างในภาคเหนือ เดือนมีนาคม 2568 มีผู้ประกันตนในระบบประกันสังคม (มาตรา 33) จำนวน 835,373 คน และมีผู้ประกันตนมาขึ้นทะเบียนขอรับประโยชน์ทดแทนกรณีว่างงาน จำนวน 18,806 คน คิดเป็นร้อยละ 2.25 ของผู้ประกันตน มาตรา 33 โดยสาเหตุการว่างงานจากการลาออกมากที่สุด จำนวน 15,725 คน คิดเป็นร้อยละ 83.62 รองลงมาคือ นายจ้างเลิกจ้าง จำนวน 1,814 คน คิดเป็นร้อยละ 9.65 และสิ้นสุดสัญญาจ้าง จำนวน 1,267 คน คิดเป็นร้อยละ 6.74 ตามลำดับ

ผู้รับประโยชน์ทดแทนกรณีว่างงานจำแนกตามสาเหตุการออกจากงาน

ลาออก 15,725 คน

| | |
|--|--|
| ลดลงจากปีก่อน 2.51 % (16,130 คน) | เพิ่มขึ้นจากเดือนก่อน 4.39 % (15,063 คน) |
|--|--|

เลิกจ้าง 1,814 คน

| | |
|---|---|
| ลดลงจากปีก่อน 1.31 % (1,838 คน) | ลดลงจากเดือนก่อน 12.41 % (2,071 คน) |
|---|---|

สิ้นสุดสัญญาจ้าง 1,267 คน

| | |
|--------------------------------------|--|
| ลดลงจากปีก่อน 10.27 % 1,412 คน | ลดลงจากเดือนก่อน 5.59 % 1,342 คน |
|--------------------------------------|--|

ผู้ประกันตนมาตรา 33

หน่วย : หมื่นคน

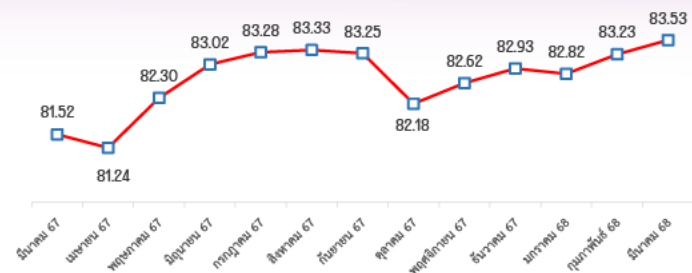

ผู้รับประโยชน์ทดแทนกรณีว่างงาน

หน่วย : หมื่นคน

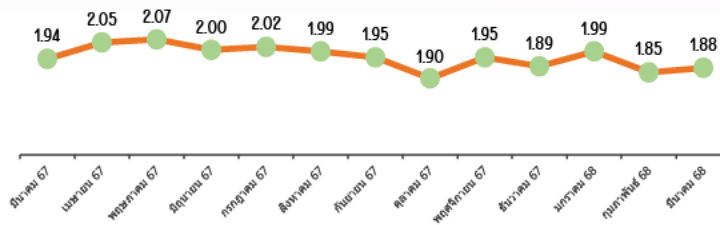

ภาวะความต้องการแรงงาน

ที่มา : ระบบสารสนเทศกรมการจัดหางาน

ข้อมูลการให้บริการจัดหางานในประเทศของกรมการจัดหางานเดือนมีนาคม 2568 พบว่า นายจ้าง / สถานประกอบการแจ้งความต้องการแรงงานผ่านกรมการจัดหางาน จำนวน 5,491 อัตรา ประเภทอุตสาหกรรม ที่มีความต้องการแรงงานมากที่สุด คือ กิจกรรมบริการเพื่อการบริหารสำนักงานแบบเบ็ดเสร็จ และอาชีพที่มีความต้องการมากที่สุด คือ แรงงานในด้านการผลิตต่าง ๆ , แรงงานทั่วไป

ความต้องการแรงงานเดือนมีนาคม จำนวน 5,491 อัตรา

อุตสาหกรรม



ที่มีความต้องการแรงงานมากที่สุด **5** อันดับ

- กิจกรรมบริการเพื่อการบริหารสำนักงานแบบเบ็ดเสร็จ 345 / (6.28%)
- การขายปลีกสินค้าอื่น ๆ ในร้านค้าทั่วไป 223 / (4.06%)
- การขายยานยนต์ใหม่ชนิดรถยนต์นั่งส่วนบุคคล รถกระบะ รถตู้ และรถขนาดเล็กที่คล้ายกัน 186 / (3.39%)
- การผลิตอุปกรณ์ ควบคุมและจ่ายไฟฟ้า 171 / (3.11%)
- ร้านสะดวกซื้อ / มินิมาร์ท 170 / (3.10%)

อาชีพ



ที่มีความต้องการแรงงานมากที่สุด **5** อันดับ

- แรงงานในด้านการผลิตต่าง ๆ , แรงงานทั่วไป 797 / (14.51%)
- แรงงานด้านการผลิต 525 / (9.56%)
- แรงงานด้านการประกอบอื่น ๆ 303 / (5.52%)
- ตัวแทนนายหน้าขายบริการธุรกิจอื่น ๆ 255 / (4.64%)
- พนักงานบริการลูกค้า 221 / (4.02%)



ผู้สมัครงาน

ที่มาใช้บริการจัดหางาน จำนวน **3,925** คน

5 อันดับแรก ตามประเภทอาชีพ

- แรงงานในด้านการผลิตต่าง ๆ , แรงงานทั่วไป 646 / (16.46%)
- เสมียนพนักงานทั่วไป, พนักงานธุรการ 260 / (6.62%)
- พนักงานบริการลูกค้า 248 / (6.32%)
- แรงงานด้านการผลิต 234 / (5.96%)
- ตัวแทนนายหน้าขายบริการธุรกิจอื่น ๆ 204 / (5.20%)



การบรรจุงาน

จำนวน **2,396** คน

5 อันดับแรก ตามประเภทอาชีพ

- แรงงานในด้านการผลิตต่าง ๆ , แรงงานทั่วไป 404 / (16.86%)
- แรงงานด้านการประกอบอื่น ๆ 200 / (8.35%)
- พนักงานบริการลูกค้า 174 / (7.26%)
- ตัวแทนนายหน้าขายบริการธุรกิจอื่น ๆ 146 / (6.09%)
- แรงงานด้านการผลิต 132 / (5.51%)

ความต้องการแรงงาน

ผู้สมัครงาน

และการบรรจุงาน

จำแนกตามระดับการศึกษา

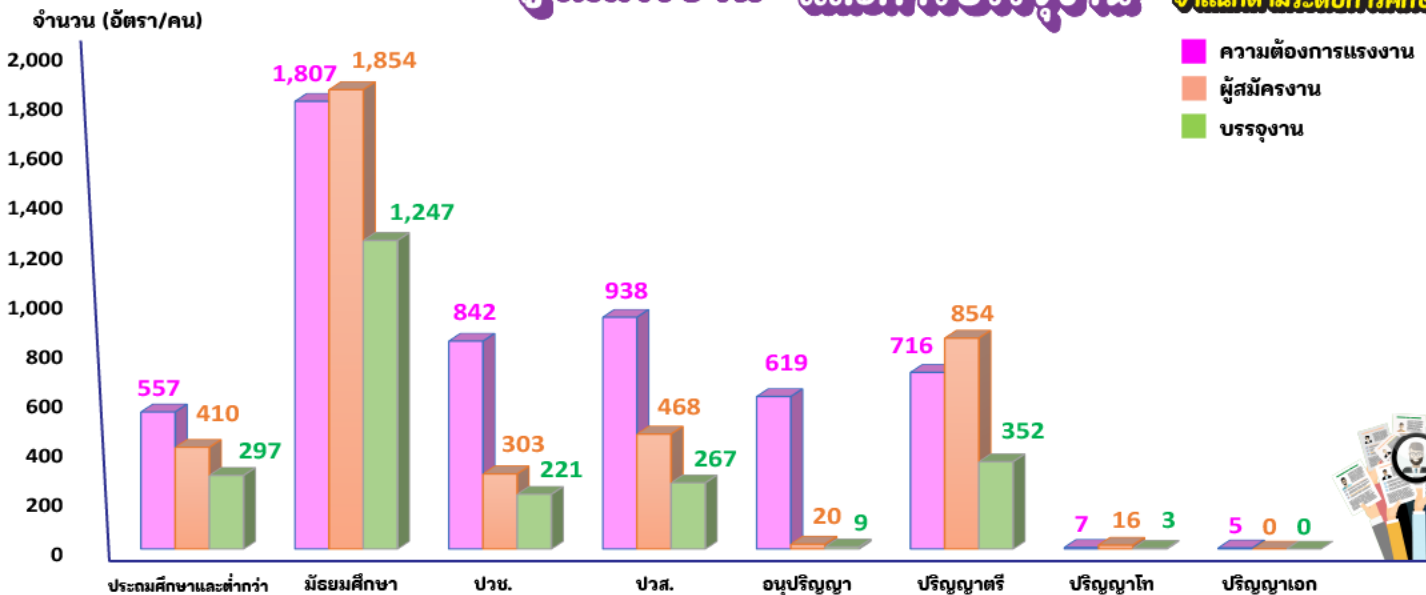

การไปทำงานต่างประเทศ

ที่มา : กองบริหารแรงงานไทยไปต่างประเทศ

ข้อมูลจากกองบริหารแรงงานไทยไปต่างประเทศแรงงานไทยในภาคเหนือต่างประเทศ ณ เดือนมีนาคม 2568 จำนวน 1,752 คน จำแนกเป็นการเดินทาง 5 วิธี จำนวน 1,201 คน และ Re-entry จำนวน 551 คน เมื่อเปรียบเทียบกับเดือนก่อนลดลง จำนวน 366 คน ร้อยละ 17.28

จำแนกตามประเภทการเดินทาง

- แอ้งการเดินทางด้วยตนเอง 183 คน / 10.45 %
- กรมการจัดหางานจัดส่ง 331 คน / 18.89 %
- นายจ้างพาลูกจ้างไปทำงาน 80 คน / 4.57 %
- นายจ้างส่งลูกจ้างไปฝึกงาน 19 คน / 1.08 %
- บริษัทจัดหางานจัดส่ง 588 คน / 33.56 %
- Re-Entry 551 คน / 31.45 %

5 อันดับประเทศที่มีแรงงานไทยไปทำงานมากที่สุด

- 1** ไต้หวัน 578 คน (33.00%)
- 2** รัฐอิสราเอล 432 คน (24.66%)
- 3** สาธารณรัฐเกาหลี 150 คน (8.56%)
- 4** ญี่ปุ่น 113 คน (6.45%)
- 5** นิวซีแลนด์ 61 คน (3.48%)

คนหางานที่ได้รับอนุญาตให้เดินทางไปทำงานต่างประเทศจำแนกตามวุฒิการศึกษา

(เฉพาะ 5 วิธีการเดินทาง)

| | | | |
|--|---|--|--|
|  ประถมศึกษา 142 คน (11.82%) |  มัธยมศึกษา 717 คน (59.70%) |  ปวช., ปวท., ปวส., อนุปริญญา 212 คน (17.65%) |  ปริญญาตรีขึ้นไป 130 คน (10.82%) |
|--|---|--|--|

จำนวนคนหางานที่ได้รับอนุญาตให้เดินทางไปทำงานต่างประเทศ (5 วิธีการเดินทาง + Re-entry)

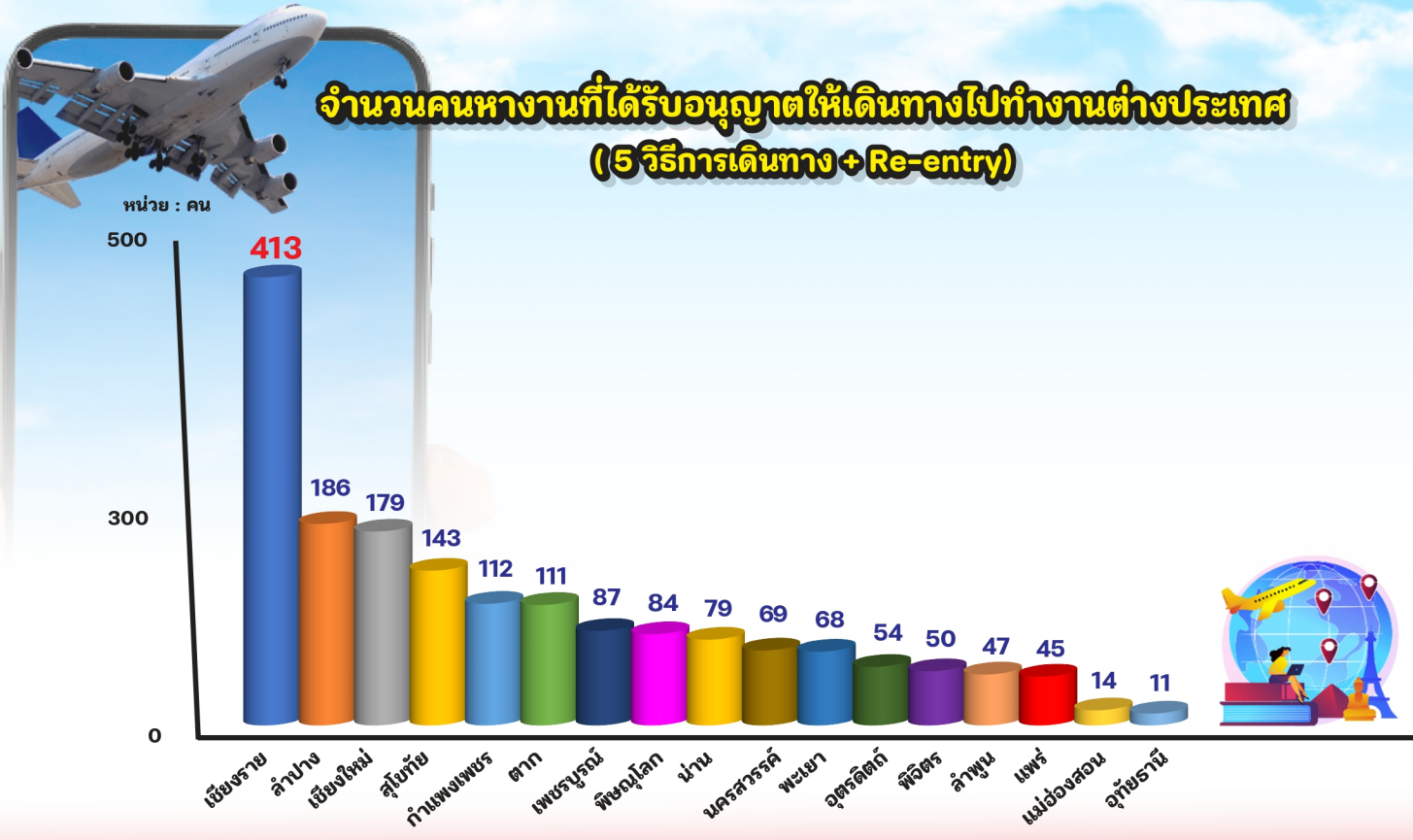

การทำงานของคนต่างด้าว

ที่มา : สำนักบริหารแรงงานต่างด้าว

จำนวนคนต่างด้าวที่ได้รับอนุญาตทำงานคงเหลือในภาคเหนือเดือน**มีนาคม 2568** มีจำนวน 305,209 คน โดยเพิ่มขึ้นจากเดือนก่อน จำนวน 800 คน คิดเป็นร้อยละ 0.26 ส่วนใหญ่เป็นแรงงานต่างด้าว 4 สัญชาติ ลาว เมียนมา กัมพูชาและเวียดนาม จำนวน 232,534 คน คิดเป็นร้อยละ 76.19 ของคนต่างด้าวที่ได้รับอนุญาตทำงานคงเหลือ

5 อันดับจังหวัดที่มีจำนวนคนต่างด้าว คงเหลือมากที่สุด

| | | |
|-----------|------------|---------|
| เชียงใหม่ | 152,889 คน | 50.09 % |
| ตาก | 38,615 คน | 12.65 % |
| เชียงราย | 38,143 คน | 12.50 % |
| ลำพูน | 15,592 คน | 5.11 % |
| เพชรบูรณ์ | 12,690 คน | 4.16 % |

คนต่างด้าวที่ได้รับอนุญาตทำงาน

ในภาคเหนือ จำนวน 305,209 คน

| | |
|---|---------------------------|
| คนต่างด้าว 4 สัญชาติ 232,534 คน | |
| ชนกลุ่มน้อย 62,556 คน | ทั่วไป 9,020 คน |
| ส่งเสริมการลงทุน 1,097 คน | ตลอดชีพ 2 คน |