



วันวิสาขบูชา



ข่าวสาร  
ตลาดแรงงาน

จังหวัดพิษณุโลก

ฉบับที่ 5/2568

เดือน พฤษภาคม 2568

จัดทำโดย

สำนักงานจัดหางานจังหวัดพิษณุโลก



0 5524 6257



[doe.go.th/phitsanulok](http://doe.go.th/phitsanulok)



[PIk@doe.go.th](mailto:PIk@doe.go.th)



สำนักงานจัดหางานจังหวัดพิษณุโลก



สำนักงานจัดหางานจังหวัดพิษณุโลก

ศาลากลางจังหวัดพิษณุโลก ชั้น3 อาคารหลังใหม่

ต.วังจันทร์ ต.ในเมือง อ.เมือง จ.พิษณุโลก

# สารบัญ

## ข่าวสารตลาดแรงงาน

### หน้า

- การให้บริการจัดหางานในประเทศ 1
- การบริการผู้ประกันตนกรณีว่างงาน 2

- การไปทำงานต่างประเทศ 3-4
- สถานการณ์การมีงานทำ การไปทำงานในต่างประเทศ 4

- การทำงานของคนต่างด้าว 5-8
- ข่าวประชาสัมพันธ์ 9-19

- ตำแหน่งงานว่าง 20-23
- ภาพกิจกรรมสำคัญ 24-34

- คณะผู้จัดทำ 35



สวัสดีค่ะ...ท่านผู้อ่านที่ติดตามข่าวสารตลาดแรงงานของสำนักงานจัดหางาน  
จังหวัดพิษณุโลก เดือนพฤษภาคม 2568 พบกันอีกเช่นเคยกับสาระน่ารู้ ข่าวสารต่างๆ  
สถานการณ์ตลาดแรงงานจังหวัดพิษณุโลก การส่งเสริมการมีงานทำ ข่าวสารด้านแรงงาน  
เส้นทางอาชีพ และตำแหน่งงานว่างประจำเดือนพฤษภาคม 2568  
เพื่อเป็นแนวทางในการประกอบอาชีพและการมีงานทำ





# การให้บริการจัดหางานในประเทศ

## ประจำเดือน พฤษภาคม 2568

### ผู้สมัครงาน

ยอดสะสม : 1,937

2568 **399 อัตรา**

2567 **436 อัตรา**



### ความต้องการแรงงาน

ยอดสะสม : 2,219

2568 **453 อัตรา**

2567 **888 อัตรา**



### การบรรจุงาน

ยอดสะสม : 1,620

2568 **338 อัตรา**

2567 **300 อัตรา**



## ความต้องการแรงงาน

### ประเภทอุตสาหกรรม

ประเภทอุตสาหกรรม	จำนวนอัตรา	ช่วงอายุ
1. การขายส่งและการขายปลีก	365 อัตรา	25-29 ปี
2. การผลิต	67 อัตรา	18-24 ปี
3. การก่อสร้าง	10 อัตรา	18-24 ปี
4. ข้อมูลข่าวสารฯ	5 อัตรา	18-24 ปี
5. การขนส่งและสถานที่เก็บสินค้า	3 อัตรา	18-24 ปี
6. อื่นๆ	3 อัตรา	18-24 ปี

### อาชีพ

อาชีพ	จำนวนอัตรา	ช่วงอายุ
1. อาชีพงานพื้นฐาน	353 อัตรา	25-29 ปี
2. ผู้ปฏิบัติงานใช้ฝีมือธุรกิจ	62 อัตรา	25-29 ปี
3. ผู้ปฏิบัติงานในโรงงาน	26 อัตรา	25-29 ปี
4. เสมียน เจ้าหน้าที่	6 อัตรา	18-24 ปี
5. ช่างเทคนิคฯ	6 อัตรา	25-29 ปี
6. อื่นๆ	0 อัตรา	- ปี

### วุฒิการศึกษา

1. มัธยมศึกษา	117 อัตรา
2. ปริญญาตรี	85 อัตรา
3. ปวส.	84 อัตรา
5. ปวช.	78 อัตรา
4. อนุปริญญา	77 อัตรา
6. ประถมศึกษา	12 อัตรา

## ผู้สมัคร

### อาชีพ

อาชีพ	จำนวนคน	ช่วงอายุ
1. อาชีพพื้นฐาน	216 คน	30-39 ปี
2. เสมียน เจ้าหน้าที่	61 คน	30-39 ปี
3. ผู้ปฏิบัติงานใช้ฝีมือธุรกิจ	44 คน	40-49 ปี
4. ช่างเทคนิค	38 คน	30-39 ปี
5. พนักงานบริการ	30 คน	40-49 ปี
6. อื่นๆ	40 คน	30-39 ปี

### วุฒิการศึกษา

1. มัธยมศึกษา	111 คน
2. ปริญญาตรี	105 คน
3. ประถม	25 คน
4. ปวช.	64 คน
5. ปวส.	51 คน
6. อื่นๆ	1 คน

## บรรจุงาน

### ประเภทอุตสาหกรรม

ประเภทอุตสาหกรรม	จำนวนคน	ช่วงอายุ
1. การขายส่ง/ปลีกยานยนต์	128 คน	30-39 ปี
2. การผลิตฯ	112 คน	30-39 ปี
3. กิจกรรมทางการเงินฯ	29 คน	30-39 ปี
4. กิจกรรมวิชาชีพวิทย์ฯ	26 คน	50-59 ปี
5. การขนส่งและสถานที่ฯ	25 คน	30-39 ปี
6. อื่นๆ	18 คน	40-49 ปี

### อาชีพ

อาชีพ	จำนวนคน	ช่วงอายุ
1. อาชีพงานพื้นฐาน	252 คน	30-39 ปี
2. ผู้ปฏิบัติงานใช้ฝีมือธุรกิจ	36 คน	30-39 ปี
3. ผู้ปฏิบัติงานในโรงงาน	26 คน	30-39 ปี
4. เสมียน เจ้าหน้าที่ฯ	15 คน	30-39 ปี
5. ช่างเทคนิคและผู้ปฏิบัติงานฯ	9 คน	30-39 ปี
6. อื่นๆ	0 คน	- ปี

### วุฒิการศึกษา

1. มัธยมศึกษา	83 คน
2. ปริญญาตรี	86 คน
3. ปวส.	72 คน
4. ปวช.	69 คน
5. ประถม	23 คน
6. อื่นๆ	5 คน

# การบริการผู้ประกันตน

## กรณีว่างงาน

ณ สำนักงานจัดหางานจังหวัดพิษณุโลก

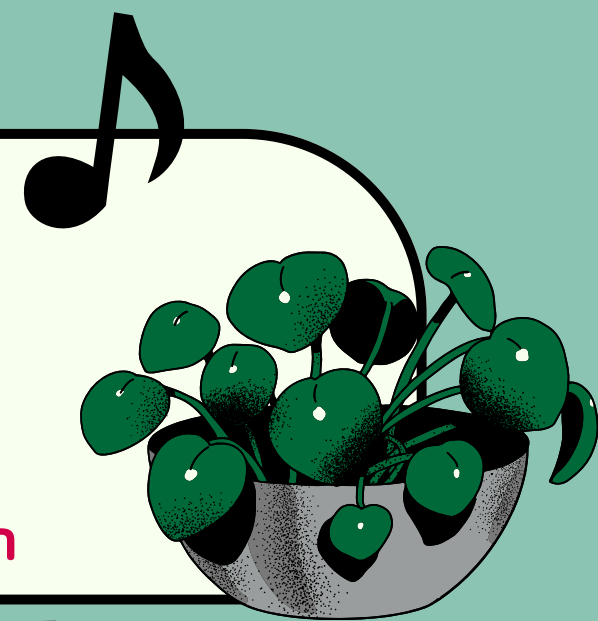

ประจำเดือน  
พฤษภาคม

เลิกจ้างในจังหวัดพิษณุโลก

9

คน

เลิกจ้างจากต่างจังหวัด

14

คน

### ขึ้นทะเบียน

2568 645 คน

2567 443 คน

จำนวนคนขึ้นทะเบียน  
เพิ่มขึ้นร้อยละ 45.59

### ถูกเลิกจ้าง

2568 23 คน

2567 20 คน

จำนวนคนถูกเลิกจ้าง  
เพิ่มขึ้นร้อยละ 15

### ลาออก

2568 622 คน

2567 423 คน

จำนวนคนลาออก  
เพิ่มขึ้นร้อยละ 47.04

## รายงานตัวกรณีว่างงาน

รายงานตัว 447 คน



220 คน



227 คน

### " ผู้ประกันตนกรณีว่างงาน (ต่างชาติ)

- ขึ้นทะเบียน 1 คน
- รายงานตัว 2 คน
- ถูกเลิกจ้าง - คน
- เพศ ชาย 1 หญิง 1
- ลาออก 1 คน
- สัญชาติ ลาว
- เพศ ชาย สัญชาติ จีน

## " รวมผู้มาใช้บริการทั้งหมด "

จำนวน 1,092 คน

แบบสำรวจความพึงพอใจการบริการ  
ของสำนักงานจัดหางานจังหวัดพิษณุโลก

ประจำเดือนมีนาคม 2568

เฉลี่ย 98.75 %



# การไปทำงานต่างประเทศ

แรงงานไทยในจังหวัดพิษณุโลกที่ได้รับอนุญาตให้เดินทางไปทำงานต่างประเทศ

ประจำเดือน พฤษภาคม 2568

แจ้งความประสงค์ไปทำงาน  
ต่างประเทศ จำแนกวุฒิการศึกษา

1	ประถมศึกษา	♂ 1	♀ 1	= 2 คน
2	มัธยมศึกษา	♂ 6	♀ 4	= 10 คน
3	ปวช./ปวส./ อนุปริญญา	♂ 1	♀ 3	= 4 คน

## คหจก. ลงทะเบียน

รวมทั้งสิ้น 17 คน

4	ปริญญาตรี	♂ -	♀ 1	= 1 คน
5	ปริญญาโท	♂ -	♀ -	= - คน

## ประเทศ

รวมทั้งสิ้น 17 คน

ที่คหจก. ลงทะเบียน  
แจ้งความประสงค์ไปทำงาน มากที่สุด

1	อิสราเอล	6 คน	4	ไต้หวัน	3 คน
2	ออสเตรเลีย	5 คน	5	ญี่ปุ่น	2 คน
3	เกาหลีใต้	1 คน	6	อื่นๆ	- คน



\*1 คนสามารถลงได้มากกว่า 1 ประเทศ

## ตำแหน่งงาน

ที่คหจก. ลงทะเบียน  
แจ้งความประสงค์ไปทำงานมากที่สุด

รวมทั้งสิ้น 17 คน

1	คนงานเกษตร	8 คน	4	งานบริการ	- คน
2	พนักงานทั่วไป	3 คน	5	กัปตันเรือ	- คน
3	โรงงานอุตสาหกรรม	3 คน	6	อื่นๆ	3 คน



\*1 คนสามารถลงได้มากกว่า 1 อาชีพ

## ประเทศ

รวมทั้งสิ้น 39 คน

ที่คหจก. เติษทาง  
ไปทำงาน มากที่สุด

1	ไต้หวัน	19 คน	4	แคนาดา	2 คน
2	ญี่ปุ่น	- คน	5	เกาหลีใต้	6 คน
3	สิงคโปร์	5 คน	6	อื่นๆ	7 คน

## ตำแหน่งงาน

ที่คหจก. เติษทางไปทำงาน  
มากที่สุด

รวมทั้งสิ้น 39 คน

1	ช่างเชื่อม	7 คน	4	คนงานก่อสร้าง	1 คน
2	คนงานเกษตร	3 คน	5	กรรมกร (ชาย)	8 คน
3	พಂಗ.ฝ่ายผลิต	10 คน	6	อื่นๆ	10 คน





แรงงานไทยในจังหวัดพิษณุโลกที่ได้รับอนุญาตให้เดินทางไปทำงานต่างประเทศ  
ประจำเดือน พฤษภาคม 2567



คนหางานลงทะเบียน แจ้งความประสงค์ไปทำงานต่างประเทศ

 8 คน  9 คน = 17 คน





แจ้งการเดินทาง (Re-Entry) เดินทางกลับไปทำงานต่างประเทศ

 32 คน  6 คน = 38 คน



คนหางานไปทำงานต่างประเทศด้วยตนเอง

 1 คน  - คน = 1 คน

## สถานการณ์การมีงานทำ

การไปทำงานในต่างประเทศจังหวัดพิษณุโลก

แยก  
อำเภอ

แรงงานไทยที่ไปทำงานต่างประเทศของจังหวัดพิษณุโลก



รวมทั้งสิ้น = **31** คน

ข้อมูล ณ วันที่ 25 เมษายน 2568

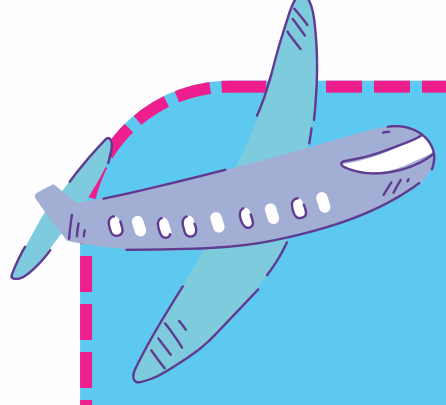

## คนต่างด้าวจดทะเบียนและขอใบอนุญาตทำงาน ในจังหวัดพิษณุโลก

● รวมทั้งสิ้น **9,905** คน

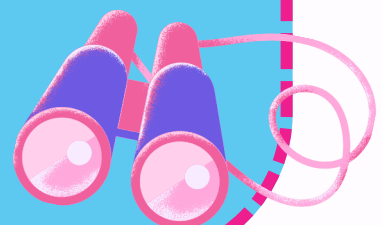

### คนต่างด้าว ประเภทชั่วคราว

มาตรา 59  
จำนวน **530** คน



### คนต่างด้าว บุคคลบนพื้นที่สูง

มาตรา 63/1  
จำนวน **116** คน



### คนต่างด้าว 4 สัญชาติ (เมียนมา ลาว กัมพูชา และเวียดนาม)

คนต่างด้าว  
จำนวน **9,259** คน



ตามมติ ครม.  
ใบอนุญาตทำงานสิ้นสุด  
วันที่ 13 ก.พ. 68  
รวมทั้งสิ้น  
**5,525** คน



มติ ครม.24 ก.ย.67  
รวมทั้งสิ้น  
**2,338** คน



นำเข้า **MOU**  
จำนวน **1,396** คน





# ข้อมูลนายจ้างและแรงงานต่างด้าว 4 สัญชาติ (กัมพูชา เมียนมา ลาว และเวียดนาม) ที่ได้รับอนุญาตทำงานในจังหวัดพิษณุโลก

จำแนกเป็นอำเภอจำนวนนายจ้าง/สถานประกอบการ  
ที่จ้างแรงงานต่างด้าว 4 สัญชาติ (กัมพูชา เมียนมา ลาวและเวียดนาม)  
รวม = 2,007 แห่ง

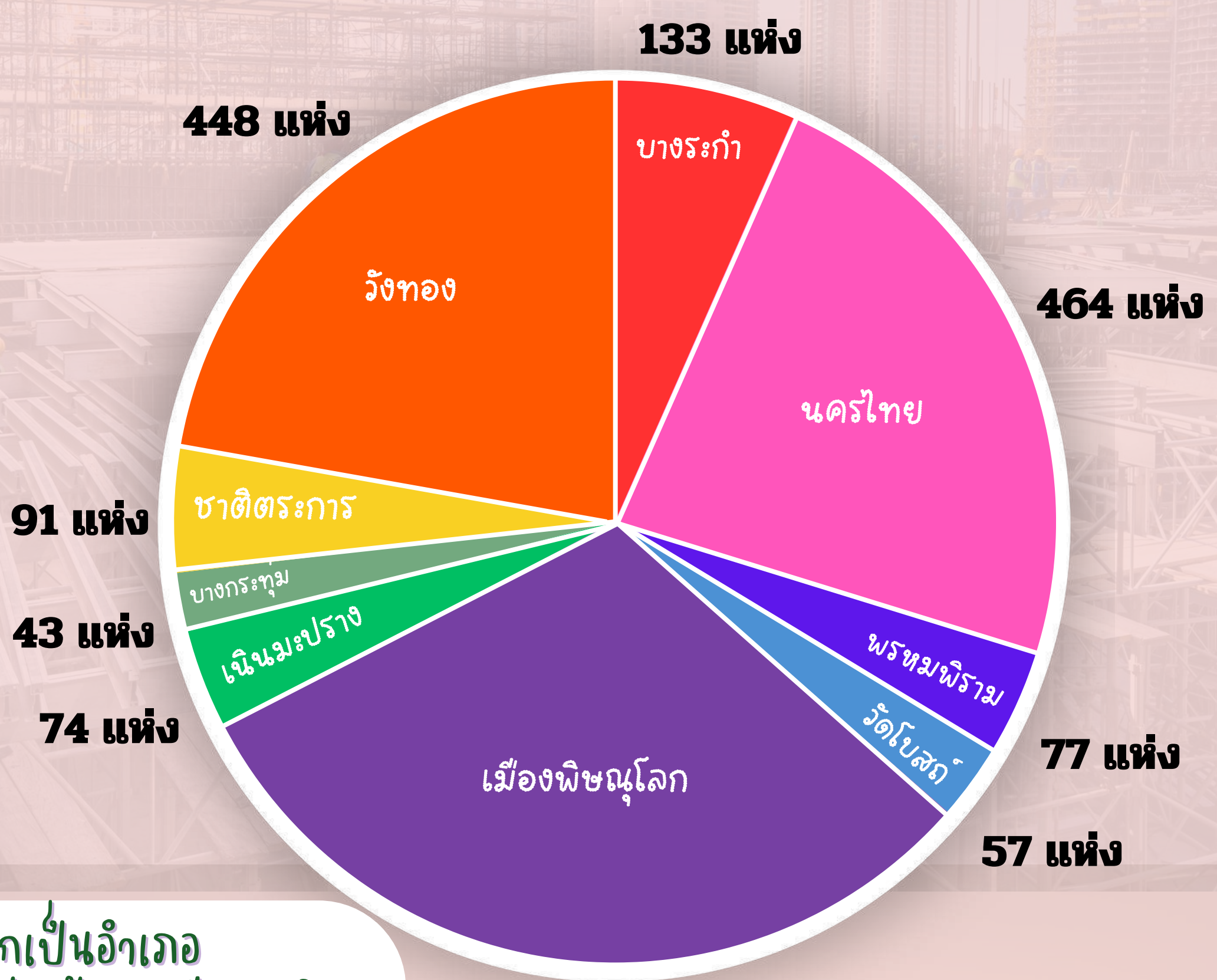

จำแนกเป็นอำเภอ  
ตามแรงงานต่างด้าว 4 สัญชาติ  
(กัมพูชา เมียนมา ลาวและเวียดนาม)  
รวม = 9,259 ราย

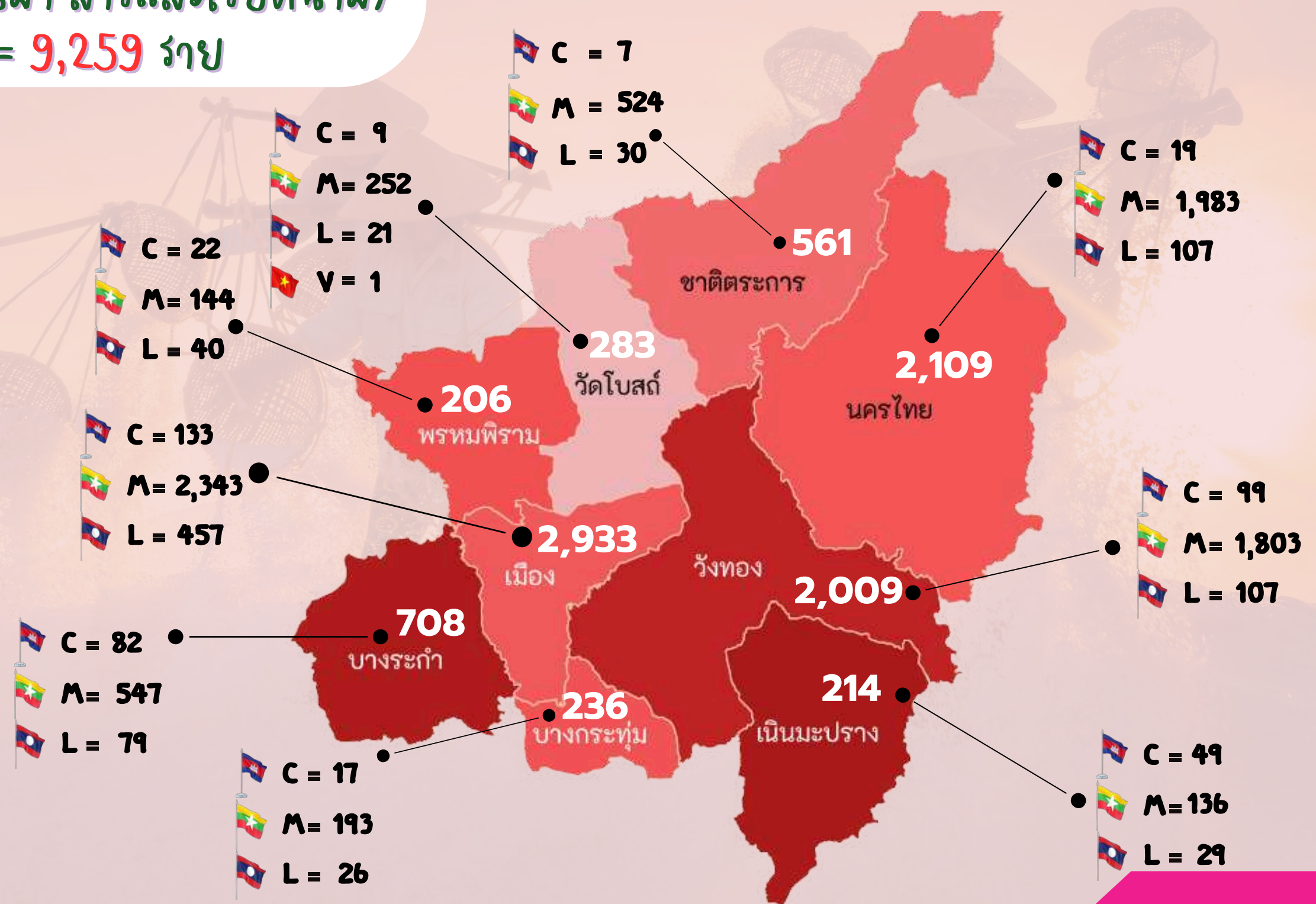

\* จังหวัดพิษณุโลกมีบริษัทนำคนต่างด้าวเข้ามาทำงานในประเทศ จำนวน 1 บริษัท  
บริษัทนำคนต่างด้าวมาทำงานในประเทศ ซี.ซี.ที.อินเตอร์ เทรดิง จำกัด



# ข้อมูลนายจ้างและแรงงานต่างด้าว 4 สัญชาติ (กัมพูชา เมียนมา ลาว และเวียดนาม)

## ที่ได้รับอนุญาตทำงานในจังหวัดพิษณุโลก

### ประเภทกิจการ

# 5 อันดับ

1

(1,017 คห) เกษตรและปศุสัตว์



2

(406 คห) งามบ้าน



3

(141 คห) กิจการก่อสร้าง



4

(128 คห) จำหน่ายอาหาร  
และเครื่องดื่ม



5

(100 คห) ค้าส่ง ค้าปลีก  
แผงลอย



อันดับ 1  
เมียนมา



อันดับ 2  
ลาว

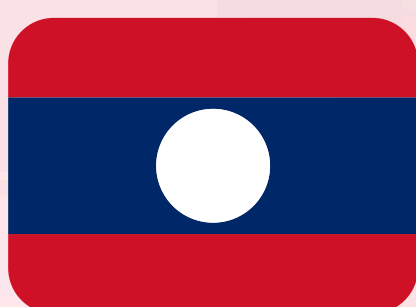

อันดับ 3  
กัมพูชา



อันดับ 4  
เวียดนาม



สัญชาติ

7,925

896

437

1

= 9,259

# ข้อมูลคนต่างด้าวสัญชาติอื่นๆ ที่ได้รับอนุญาตให้ทำงาน (เมษายน 2568)

( ม.59, ม.62, ม.63/1 )

ประเภทชั่วคราว ตามมาตรา 59, 67, 69 จำนวน 531 คน

ประเภทส่งเสริมการลงทุน ตามมาตรา 62 จำนวน - คน

ประเภทชนกลุ่มน้อย ตามมาตรา 63/1 จำนวน 115 คน

293 คน

353 คน

รวมทั้งสิ้น  
646 คน

## จำนวนคนต่างด้าว จำแนกตามสัญชาติ

- ฟิลิปปินส์ 214 คน
- อเมริกาน 57 คน
- จีน 49 คน
- อังกฤษ 29 คน
- เกาหลีใต้ 25 คน
- อินเดีย 15 คน
- ญี่ปุ่น 21 คน
- แอฟริกาใต้ 13 คน
- สัญชาติอื่นๆ 223 คน

รวม 646 คน

## จำนวนคนต่างด้าว จำแนกตามอำเภอ

- เมืองพิษณุโลก 558 คน
- วังทอง 42 คน
- นครไทย 5 คน
- ชชาติตระการ 3 คน
- เนินมะปราง 8 คน
- บางระกำ 15 คน
- บางกระทุ่ม 5 คน
- พรหมพิราม 5 คน
- วัดโบสถ์ 5 คน

รวม 646 คน

## จำนวนคนต่างด้าว จำแนกตามตำแหน่งงาน

- ครู 467 คน
- ประธานกรรมการ 17 คน
- ผู้จัดการฝ่ายต่างๆ 20 คน
- ผู้เผยแพร่ศาสนา 23 คน
- ผู้ฝึกสอนกีฬา 18 คน
- ประชาสัมพันธ์ 8 คน
- อื่นๆ 93 คน

รวม 646 คน

## จำนวนคนต่างด้าว จำแนกตามประเภทกิจการ

- โรงเรียน 466 คน
- เผยแพร่ความรู้ทางศาสนา 25 คน
- สโมสรฟุตบอล 22 คน
- ร้านอาหารและเครื่องดื่ม 17 คน
- การผลิตผลิตภัณฑ์อื่นๆ 7 คน
- อื่นๆ 109 คน

รวม 646 คน

จำนวน  
สถานประกอบการ  
ทั้งหมด

158 แห่ง



**ทรงพระเจริญ**  
**เนื่องในโอกาสวันฉัตรมงคล**  
**๔ พฤษภาคม ๒๕๖๘**

ด้วยเกล้าด้วยกระหม่อม ขอเดชะ  
ข้าพระพุทธเจ้า คณะผู้บริหาร ข้าราชการ และเจ้าหน้าที่กระทรวงแรงงาน

 กระทรวงแรงงาน [www.mol.go.th](http://www.mol.go.th)  สายด่วน 1506  กระทรวงแรงงาน (Ministry of Labour)  กระทรวงแรงงาน  @thaiMOL  @mol.thailand



**๕ พฤษภาคม ๒๕๖๘**  
**วันคล้ายวันประสูติ**  
**พระเจ้าอรรค์เธอ พระองค์เจ้าอภิตยาทรกิติคุณ**

**ทรงพระเจริญ**  
ควรมีควรแล้วแต่จะโปรด  
เกล้ากระหม่อม คณะผู้บริหาร ข้าราชการ และเจ้าหน้าที่กระทรวงแรงงาน



## โทษของยาเสพติด



เสี่ยงติดคุก  
เสี่ยงโดนปรับ!  
หากนำกัญชา  
ออกนอกประเทศ

นักท่องเที่ยวและคนไทยในต่างแดน โปรดทราบ



การนำกัญชา  
ออกนอกประเทศไทย = ผิดกฎหมาย

**ห้าม** นำกัญชาและผลิตภัณฑ์ที่เกี่ยวข้องของทุกชนิด  
ไม่ว่าในปริมาณเท่าใด ทั้งที่ใช้ในทางการแพทย์และ  
สันตนาการ ออกนอกประเทศไทย

หากฝ่าฝืนอาจถูก

- ระวังโทษจำคุกไม่เกิน 10 ปี
- ปรับ 4 เท่าของราคาของ
- ตรวจยึด/จับกุม/ดำเนินคดี ณ ประเทศปลายทาง



สำนักงานที่ปรึกษาการศุลกากร ประจำสถานเอกอัครราชทูต ณ กรุงบรัสเซลส์  
Facebook: OfficeOfCustomsAffairsThailand



## คำแนะนํา



การปฏิบัติตัวของคนไทยขณะทำงานอยู่ในต่างประเทศ  
เพื่อไม่ให้นายจ้างเลิกจ้างและส่งกลับก่อนครบสัญญาจ้าง



**ไม่ยุ่งเกี่ยวกับอบายมุข**  
จนก่อให้เกิดความเสียหาย



**ห้ามหยุดงานประท้วง**  
หรือจงใจทำให้ทรัพย์สินของนายจ้างเสียหาย



**ต้องอ่านสัญญาจ้างให้เข้าใจและปฏิบัติตามกฎหรือระเบียบ**  
ของนายจ้างโดยเคร่งครัด

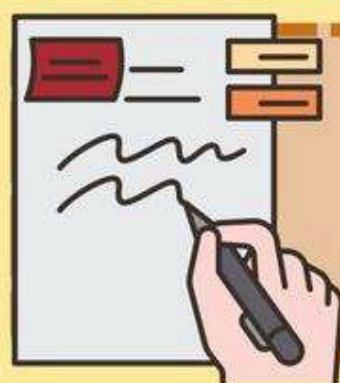

**อย่าเซ็นชื่อในเอกสารใดๆ**  
ถ้าอ่านแล้วไม่ทราบความหมายของเอกสารนั้นๆ



**อย่าฝ่าฝืนกฎหมายของประเทศนั้นๆ และอย่ามีเรื่องทะเลาะ**  
กับคนท้องถิ่นหรือกระทำการใดๆที่เสี่ยงต่อการบาดเจ็บล้มตาย



**ควรพยายามเรียนรู้ และหัดพูดภาษาท้องถิ่น**



**ต้องระลึกว่าไปทำงานต่างประเทศเพื่อมีรายได้ส่งกลับบ้าน**  
**อย่าหลงระเหิงใช้จ่ายเกินความจำเป็น**



ถ้านายจ้างเลิกจ้าง หรือส่งตัวกลับ **อย่าเซ็นเอกสารลาออก** หรือยินยอมลาออก  
ควรรหาบริษัทผู้จัดส่ง สถานทูตไทย หรือสำนักงานแรงงานไทยในต่างประเทศก่อน





## วิธีขึ้นทะเบียนผู้ประกอบการมาตรา 33 เพื่อรับเงินทดแทนกรณีว่างงาน ด้วยตนเอง ผ่านเว็บไซต์ [e-service.doe.go.th](http://e-service.doe.go.th)



1. เข้าสู่เว็บไซต์ [e-service.doe.go.th](http://e-service.doe.go.th)  
ไปที่ เข้าสู่ระบบสำหรับบุคคลทั่วไป

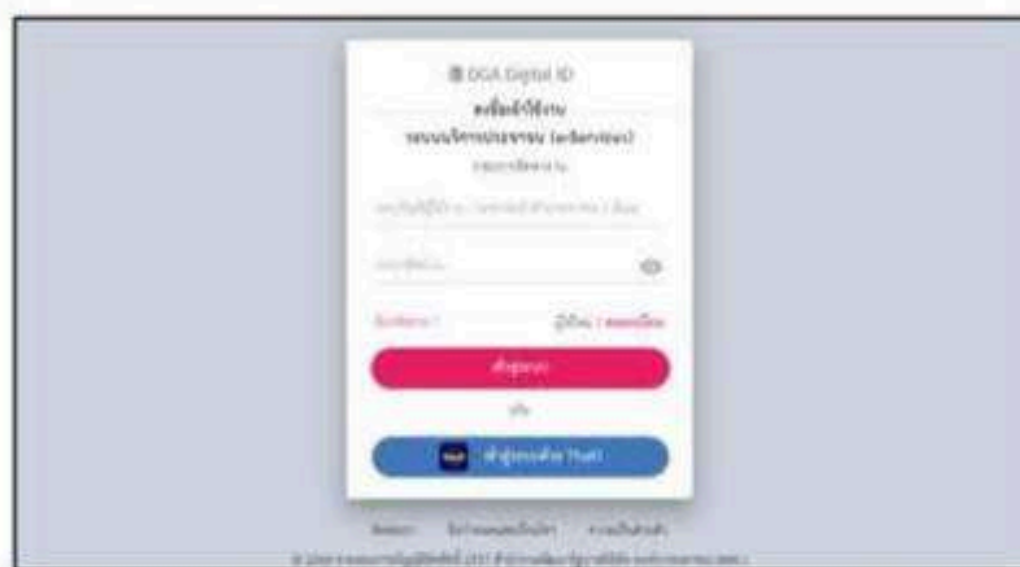

2. ทำการลงทะเบียน หรือเข้าสู่ระบบด้วย แอป Thai ID  
สำหรับท่านที่เคยลงทะเบียนมาแล้วแต่ลืมรหัสผ่าน  
ให้กดคำว่า ลืมรหัสผ่าน เพื่อรีเซตใหม่



3. ไปที่ ขึ้นทะเบียนและรายงานตัวผู้ประกอบการว่างงาน  
(ระบบขึ้นทะเบียนและรายงานตัวผู้ประกอบการว่างงาน)

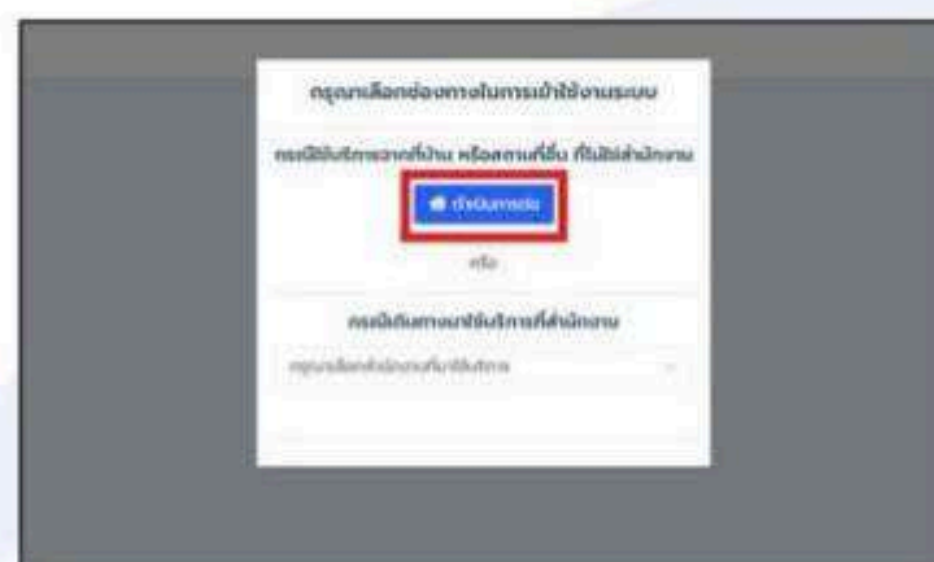

4. คลิก ดำเนินการต่อ  
กรณีใช้บริการจากที่บ้าน หรือสถานที่อื่น ที่ไม่ใช่สำนักงาน

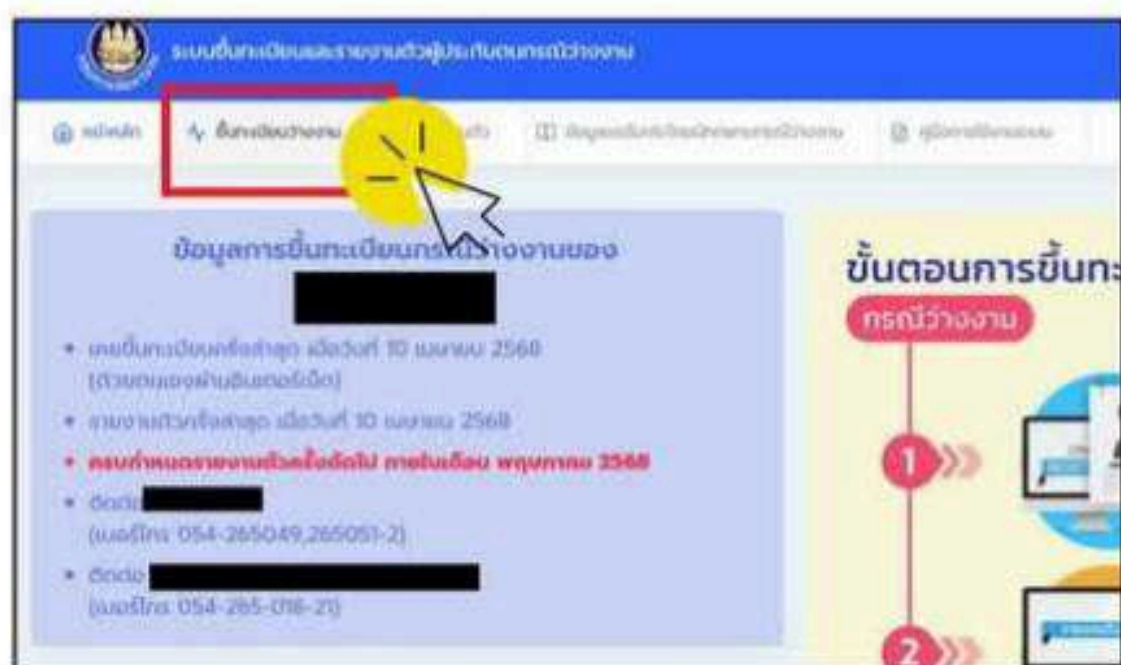

4. คลิก ขึ้นทะเบียนว่างงาน

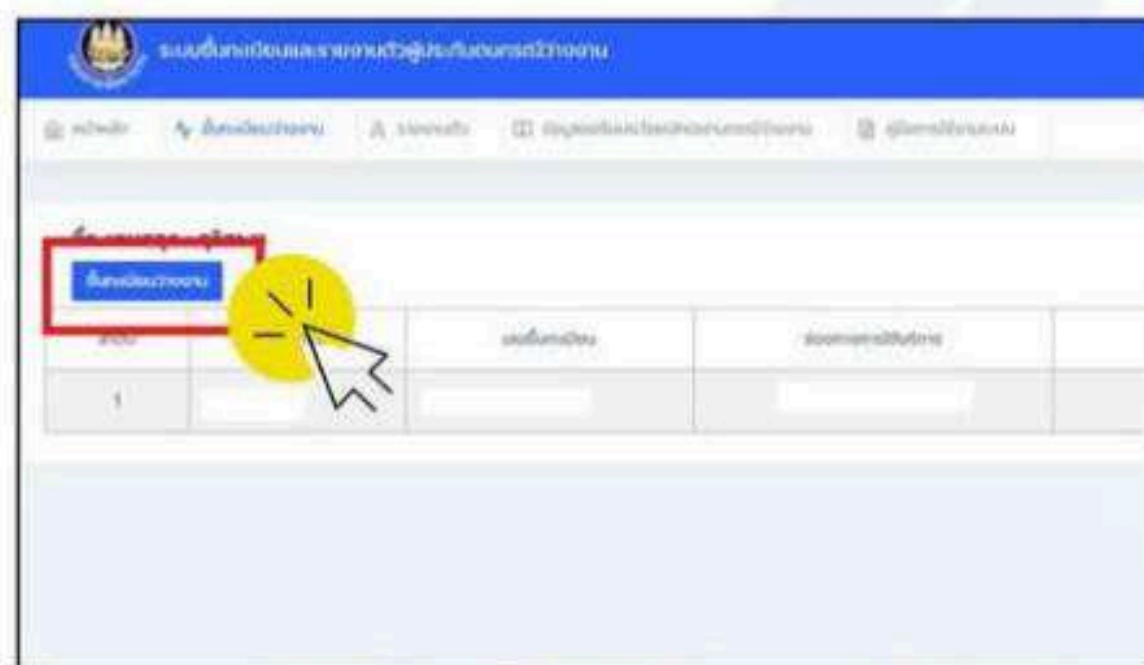

5. คลิก ขึ้นทะเบียนว่างงาน  
(ปุ่มสีน้ำเงินด้านซ้าย)

ศูนย์บริการจัดหางานเพื่อคนไทย ชั้น 1  
(Smart Job Center)  
ถนนมิตรไมตรี ดินแดง กรุงเทพมหานคร  
0 2248 2891 - 5 และ 080 061 6788



1506 กด 2  
สายด่วน กรมการจัดหางาน



ศูนย์บริการจัดหางานเพื่อคนไทย [แผนที่การเดินทาง](#)



## กรมพัฒนาฝีมือแรงงาน

# DSD

Department of Skill Development

## กรมพัฒนาฝีมือแรงงาน รับสมัครพนักงานราชการ จำนวน 116 อัตรา

- นิติกร 15 อัตรา
- ครูฝึกฝีมือแรงงาน (ช่างไฟฟ้า) 2 อัตรา
- ครูฝึกฝีมือแรงงาน (ช่างยนต์) 1 อัตรา
- ครูฝึกฝีมือแรงงาน (ช่างคอมพิวเตอร์) 1 อัตรา
- พนักงานประจำสำนักงาน 5 อัตรา
- ครูฝึกฝีมือแรงงานเทคนิค (ช่างไฟฟ้า) 35 อัตรา
- ครูฝึกฝีมือแรงงานเทคนิค (ช่างคอมพิวเตอร์) 22 อัตรา
- ครูฝึกฝีมือแรงงานเทคนิค (ช่างยนต์) 19 อัตรา
- ครูฝึกฝีมือแรงงานเทคนิค (ช่างเชื่อม) 13 อัตรา
- ครูฝึกฝีมือแรงงานเทคนิค (ช่างก่อสร้าง) 3 อัตรา



เปิดรับสมัครตั้งแต่บัดนี้ถึง 23 พ.ค. 68



สมัครได้ที่

<https://dsd.thaijobjob.com> หรือ [www.dsd.go.th](http://www.dsd.go.th)

สอบถามเพิ่มเติม : 0 2247 0305 ต่อ 1413 - 1414



**DSD** #ชื่อนี้มีแต่ให้



[www.dsd.go.th](http://www.dsd.go.th)



กรมพัฒนาฝีมือแรงงาน



@DSDChannel



PR\_dsd



สายด่วน 1506 กด 4





## กองทุนเพื่อช่วยเหลือ คนหางาน ไปทำงานในต่างประเทศ

- ช่วยให้สมาชิกกองทุนฯ ที่ประสบปัญหาหรือถูกทอดทิ้งในต่างประเทศสามารถเดินทางกลับไทย
- สนับสนุนการคัดเลือก ทดสอบฝีมือ และฝึกอบรมคนหางานก่อนเดินทางไปทำงานต่างประเทศ

### กรณีถูกทอดทิ้ง

ค่าพาหนะ ที่พัก อาหาร และค่าใช้จ่ายอื่นๆ ตามที่จ่ายจริง  
ไม่เกินคนละ 30,000 บาท

### กรณีประสบอันตรายจนพิการ

15,000 บาท  
ทุพพลภาพ 30,000 บาท

กรณีประสบปัญหาจาก  
ภัยสงคราม/ภัยธรรมชาติ  
/โรคระบาด  
15,000 บาท

## สิทธิ

## ประโยชน์ จากกองทุนฯ

### กรณีประสบปัญหาทั่วไปในต่างประเทศ

ค่าใช้จ่ายจำเป็น เช่น ค่าพาหนะ, ที่พัก, อาหาร, รักษาพยาบาล จ่ายตามจริง  
ไม่เกินคนละ 30,000 บาท

ถูกส่งกลับเนื่องจาก  
เป็นโรคต้องห้าม  
ทำงานไม่ถึง 6 เดือน :  
25,000 บาท  
ทำงานเกิน 6 เดือน :  
15,000 บาท

กรณีประสบอันตรายก่อนไป  
ทำงานต่างประเทศ หรือ  
ประสบอันตรายในต่างประเทศ  
จ่ายเป็นค่ารักษาพยาบาล  
ไม่เกิน 30,000 บาท

### กรณีเสียชีวิต

ก่อนเดินทางหรือขณะกลับไทย :  
30,000 บาท  
เสียชีวิตในต่างประเทศ :  
40,000 บาท  
+ ค่าใช้จ่ายในการจัดการศพ ตามที่จ่ายจริง  
ไม่เกิน 40,000 บาท

กรณีต้องเดินทางกลับเพราะ  
ถูกเลิกจ้าง  
โดยมีสาเหตุมาจากประสบอันตราย  
และเข้ารับการรักษาตัวในโรงพยาบาล  
ในต่างประเทศ  
15,000 บาท

### ค่าใช้จ่ายในการจ้างทนาย ตามที่จ่ายจริง

- กรณีถูกดำเนินคดีอาญาในต่างประเทศในความผิดที่ไม่ได้เกิดจากการกระทำโดยเจตนา
- สมาชิกดำเนินคดีแพ่งแก่นายจ้าง เนื่องจากไม่ได้รับความเป็นธรรมจากการทำงาน

### อัตราการส่งเงินเข้ากองทุน

500 บาท

ประเทศยุโรป, อเมริกาเหนือ,  
ออสเตรเลีย, ญี่ปุ่น, ไต้หวัน,  
เกาหลีใต้

400 บาท

บรูไน, กาตาร์, อิสราเอล,  
ซาอุดีอาระเบีย, โมร็อกโก ฯลฯ

300 บาท

ประเทศอื่นๆ

### คุณสมบัติของผู้สมัคร

- คนหางานที่เดินทางไปทำงานต่างประเทศโดยบริษัทจัดหางาน หรือ กรมการจัดหางานจัดส่ง
- คนหางานที่เดินทางเอง และสมัครใจส่งเงินเข้ากองทุนฯ

### สถานที่สมัครและชำระเงิน

#### ส่วนกลาง:

- กองบริหารแรงงานไทยไปต่างประเทศ, กระทรวงแรงงาน

#### ส่วนภูมิภาค:

- สำนักงานจัดหางานจังหวัด

#### ต่างประเทศ:

- สำนักงานแรงงานในต่างประเทศ

### ระยะเวลาคุ้มครอง

หลังจากสมัครและจ่ายเงินเข้ากองทุนฯ จะได้รับการคุ้มครองตามระยะเวลาของสัญญาจ้าง และสามารถคุ้มครองต่ออีก 5 ปี หลังจากสัญญาจ้างสิ้นสุด

### การขอรับการสงเคราะห์

สมาชิกหรือลูกทายาทสามารถยื่นคำร้องขอรับความช่วยเหลือได้ที่

- กองบริหารแรงงานไทยไปต่างประเทศ กรมการจัดหางาน
- สำนักงานจัดหางานจังหวัด
- สำนักงานแรงงานในต่างประเทศ
- สถานทูตไทยในต่างประเทศ



สำนักงานแรงงานในประเทศญี่ปุ่น  
LINE ID : labourhotline1 , labourhotline2  
TEL : 03-5422-7014-5  
Facebook : <https://www.facebook.com/labour.rtetokyo>



## การโฆษณาการจัดหางาน โดยฝ่าฝืนหรือไม่ปฏิบัติตามระเบียบ ที่รัฐมนตรีกำหนด

ตามพระราชบัญญัติจัดหางานและคุ้มครองคนหางาน พ.ศ. 2528 และที่แก้ไขเพิ่มเติม



### มาตรา 66 การโฆษณาการจัดหางาน ให้เป็นไปตามระเบียบที่รัฐมนตรีกำหนด

### ฝ่าฝืนมีโทษ



ตามมาตรา 88 ผู้ใดโฆษณาการจัดหางานโดยฝ่าฝืน  
หรือไม่ปฏิบัติตามระเบียบที่รัฐมนตรีกำหนด ตามมาตรา 66  
ต้องระวางโทษจำคุกไม่เกิน 3 ปี หรือปรับไม่เกิน 60,000 บาท  
หรือทั้งจำทั้งปรับ



# อย่า!

## ลักลอบเดินทางไปทำงาน ประเทศมาเลเซีย ฝ่าฝืนมีโทษปรับและจำคุก

ทำงานโดยไม่มีใบอนุญาต  
หรือใช้วีซ่าผิดประเภท มีโทษสูงสุด  
คือ ปรับไม่เกิน 1,000 ริงกิต (ประมาณ 7,550 บาท)  
หรือจำคุกไม่เกิน 6 เดือน หรือทั้งจำทั้งปรับ



กรมการจัดหางาน  
[www.doe.go.th](http://www.doe.go.th)



สายด่วน  
1506 กด 2



กองทะเบียนจัดหางานกลาง  
และคุ้มครองคนหางาน



[www.doe.go.th/ipd](http://www.doe.go.th/ipd)

## ผลดี - ผลเสีย

ระหว่างการไปทำงานต่างประเทศ

ถูกกฎหมายและผิดกฎหมาย

### ผลดีของการไปทำงานอย่างถูกต้อง



- สามารถอยู่ในประเทศนั้นๆ ได้ตามกำหนดสัญญาจ้าง
- มีสถานที่ทำงานแน่นอน ทางบ้านสามารถติดต่อได้
- ได้รับค่าจ้างและสวัสดิการตามกฎหมาย หากนายจ้างไม่ปฏิบัติตามสัญญาก็สามารถเรียกร้องได้
- ได้รับการคุ้มครอง กรณีเจ็บป่วย หรือประสบอันตรายเนื่องจากการทำงาน



### ผลเสียของการลักลอบไปทำงาน



- ต้องอยู่แบบหลบๆ ซ่อนๆ เพราะหากถูกจับได้จะต้องได้รับโทษ
- ต้องเร่ร่อนหางาน
- ได้รับค่าจ้างต่ำ ไม่มีสวัสดิการในการทำงาน
- กรณีเจ็บป่วยหรือประสบอันตรายจากการทำงานก็ไม่ได้รับการช่วยเหลือตามกฎหมาย

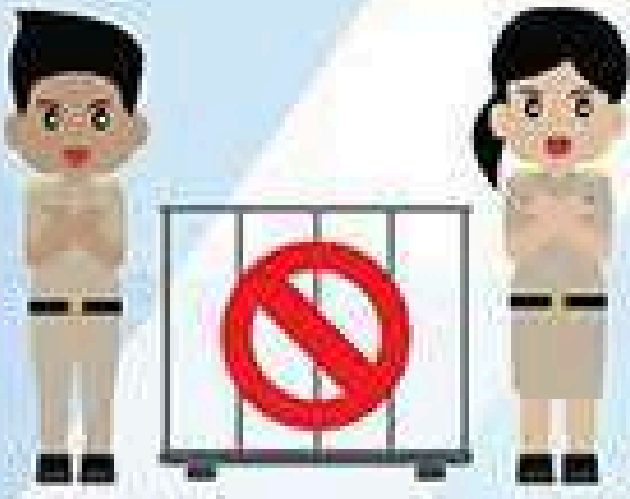

## ประกาศกระทรวงแรงงาน เรื่อง กำหนดงานที่ห้ามคนต่างด้าวทำ

เมื่อวันที่ 21 เมษายน 2563 ราชกิจจานุเบกษา ได้เผยแพร่ ประกาศกระทรวงแรงงาน เรื่อง กำหนดงานห้ามคนต่างด้าวทำ โดยปกติคนต่างด้าวทำงานได้ทุกงาน ยกเว้นงานห้าม 40 งาน โดยแบ่งออกเป็น 4 บัญชี

# 1

### งานห้าม

โดย เด็ดขาด 27 งาน (บัญชีที่ 1)

# 2

### งานห้ามที่คนต่างด้าวทำได้ โดย มีเงื่อนไข 13 งานได้แก่

- 1 งานตามข้อตกลงระหว่างประเทศหรือพันธกรณี จำนวน 3 งาน (บัญชีที่ 2)
- 2 งานฝีมือหรือกึ่งฝีมือ จำนวน 8 งาน (บัญชีที่ 3)
- 3 งานที่มีนายจ้างและได้รับอนุญาตให้เข้ามาทำงานตาม MOU จำนวน 2 งาน (บัญชีที่ 4)

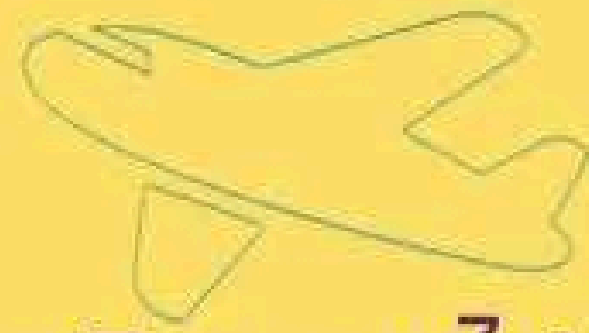

## ข้อแนะนำ

### ก่อนตัดสินใจเดินทางไปทำงานต่างประเทศ



มีงานทำที่มั่นคง  
มีครอบครัวที่อบอุ่นแล้ว  
**“ไม่ควรไป”**



คำนวณรายรับ – รายจ่าย ให้ดี  
ว่าการเดินทางไปทำงาน  
คุ้มกับค่าใช้จ่ายที่เสียไปหรือไม่  
ถ้าต้องกู้เงินในอัตราดอกเบี้ยสูง  
**“ไม่ควรไป”**

ผู้มีสุขภาพไม่แข็งแรง  
มีโรคประจำตัว  
**“ไม่ควรไป”**



สมัครงานกับบริษัทจัดหางาน  
ที่ถูกต้องตามกฎหมาย  
อย่าสมัครงานกับสาย/นายหน้าเถื่อน  
สามารถตรวจสอบได้ที่ [www.doe.go.th/ipd](http://www.doe.go.th/ipd)



ไม่ควรจ่ายเงินค่าบริการ  
หรือค่าใช้จ่ายเป็นเงินสด  
ควรจ่ายเงินผ่านธนาคาร  
หรือผ่านแอปพลิเคชันของธนาคาร  
เพื่อเข้าบัญชีบริษัทจัดหางาน  
หรือผู้รับอนุญาตจัดหางานโดยตรง



หลักฐานต่างๆ ที่เกี่ยวข้อง  
เช่น ใบปลิวการรับสมัครงาน  
สำเนาบัตรประชาชนผู้ชักชวนไปทำงาน  
ใบเสร็จรับเงินจากบริษัทจัดหางาน  
สำเนาโอนเงิน หรือสลิปการโอนเงิน  
ต้องจดจำ และรวบรวมไว้เป็นหลักฐาน

ก่อนเดินทางไปทำงานต่างประเทศ  
จะต้องเข้ารับการอบรมจากกรมการจัดหางานก่อนทุกครั้ง  
**“อย่าหลงเชื่อใคร”** ว่าติดต่อเจ้าหน้าที่ได้โดยไม่ต้องอบรม



คนหางานจะต้องเดินทางออกไปทำงานโดยผ่านด่านตรวจคนหางาน  
และต้องยื่นแบบแจ้งการเดินทางต่อเจ้าหน้าที่ก่อนทุกครั้ง  
ผู้ใดไม่ผ่านด่านตรวจคนหางาน ถูกหลอกแน่นอน 100%



กรมการจัดหางาน  
[www.doe.go.th](http://www.doe.go.th)



สายด่วน  
1506 กด 2



กองทะเบียนจัดหางานกลาง  
และคุ้มครองคนหางาน



[www.doe.go.th/ipd](http://www.doe.go.th/ipd)

# ตำแหน่งงานว่างในจังหวัดพิษณุโลก

ประจำเดือนมีนาคม-เมษายน 2568



บริษัท ดี เอ็น ออยล์ จำกัด

# DN

487 ม.10 ต.นครสวรรค์ตก อ.เมือง จ.นครสวรรค์ 60000

## รับสมัคร เซลล์ขายน้ำมันเครื่อง พิษณุโลก

 ใช้รถบริษัท

### คุณสมบัติ

- เพศชาย
- อายุ 25-40 ปี
- ไม่จำกัดวุฒิการศึกษา
- มีประสบการณ์จะพิจารณาเป็นพิเศษ
- มีใบขับขี่รถยนต์
- มีมนุษยสัมพันธ์ดี
- มีความขยัน อดทน และซื่อสัตย์

### ลักษณะงาน

- ติดต่อลูกค้า นำเสนอสินค้า (มีฐานลูกค้าให้)
- ขายและส่งสินค้าให้กับลูกค้า (ต้องยกของหนักได้)
- จัดทำเอกสารบิลขายและเอกสารอื่นๆที่เกี่ยวข้อง
- เข้าออฟฟิศเบิกของทุกสัปดาห์

### สวัสดิการ

- ประกันสังคม
- หยุดทุกวันอาทิตย์
- วันหยุดนักขัตฤกษ์ 13 วัน/ปี
- สิทธิการลาทิว/ลาป่วย
- เลือiformพนักงาน
- โบนัสประจำปี (วันตรุษจีน)



### เงินเดือน

- ฐานเงินเดือน 14,000฿
- คอมมิชชั่น
- มีเบี้ยขยันยอดขายเงินสด
- มีเบี้ยขยันยอดขายเกินเป้า

### รายได้รวมต่อเดือน

## 2X,XXX บาท



 Maxnitron



สนใจสมัครงานติดต่อ  093-1388976 พี่นิจ (หัวหน้าเซลล์)



# ตำแหน่งงานว่างในจังหวัดพิษณุโลก

## ประจำเดือนมีนาคม-เมษายน 2568

**สยามพลา SIAMPOL**

### รับสมัครพนักงาน

**พนักงานขายหน้าร้าน จำนวน 2 อัตรา**

- เพศ หญิง อายุ 20 - 40 ปี
- วุฒิ ปวช. / ปวส. / ป.ตรี
- พูดสื่อสารเก่ง อธิบายดี ทนแรงกดดันได้
- รักงานขาย-งานบริการ
- มีเบาะขยัน-ประขันสังคม

**พนักงานคู่สามี-ภรรยา จำนวน 2 คู่**

- ไปประจำสาขาที่ตจว. (ฝ่ายขายสินค้า - คลังสินค้า)
- มีที่พัก / ค่าน้ำ - ค่าไฟ ฟรี!!
- มีเบาะขยันทุกเดือน
- มีประกันสังคม
- อายุ : 20-40 ปี

**สมัครออนไลน์ได้ที่ QR Code**

โทร : 097-987-9444

เส้นถนนเลียงเมืองท่าทอง ติดกับสะพานลอยหน้าโรงเรียนชาย

**สยามพลา SIAMPOL**

### ห้องเย็น สยามพลา ..เปิดรับสมัครงานด่วน..

**พนักงานบัญชีฝ่ายตรวจสอบ จำนวน 1 อัตรา**

- เพศหญิง อายุ 25 - 40 ปี
- วุฒิ ปริญญาตรีการบัญชี ขึ้นไป
- มีความละเอียดรอบคอบ ใจเย็น ทนแรงกดดันได้

**สมัครเลย!!**

**พนักงาน ยก-ลง/ส่ง สินค้า จำนวน 2 อัตรา**

- อายุ 25 - 40 ปี ไม่จำกัดวุฒิ (ประจำคลังสินค้า)
- มีใบขับขี่รถยนต์
- มีประกันสังคม / เบาะขยัน
- ไม่มีคดี ไม่เสพสิ่งเสพติด

**พนักงานขายหน้าร้าน จำนวน 2 อัตรา**

- เพศ หญิง อายุ 20 - 40 ปี
- วุฒิ ปวช. / ปวส. / ป.ตรี
- พูดสื่อสารเก่ง อธิบายดี ทนแรงกดดันได้

**สมัครออนไลน์ได้ที่ QR Code**

โทร : 097-987-9444

เส้นถนนเลียงเมืองท่าทอง ติดกับสะพานลอยหน้าโรงเรียนชาย



# ตำแหน่งงานว่างในจังหวัดพิษณุโลก

ประจำเดือนมีนาคม-เมษายน 2568

รายได้ต่อเดือน

12,000-30,000++

ฐานเงินเดือน+คอมมิชชั่น  
ขึ้นอยู่กับผลงาน



NITIRAT Law & Collection

WE ARE

HIRING

พนักงานพัฒนาคุณภาพหนี้

สาขาพิษณุโลก

## คุณสมบัติ

- จบการศึกษาระดับ ม.3 ขึ้นไป
- ไม่จำกัดเพศ
- อายุ 18 ปี ขึ้นไป
- ★ ไม่ติดประวัติอาชญากรรม ★
- มีทักษะในการเจรจา มีไหวพริบ มีทัศนคติที่ดี และมีมนุษยสัมพันธ์ดี
- สามารถใช้คอมพิวเตอร์ได้
- ชอบงานท้าทาย
- สามารถปฏิบัติงาน 6 วัน/สัปดาห์  
จ-ศ. 08:30-17:30 น.  
ส. 09.00-15.00 น.

## สวัสดิการ

- เบี้ยขยัน
- กองทุนสำรองเลี้ยงชีพ
- โบนัส (ตามผลประกอบการ)
- งานเลี้ยงสังสรรค์ประจำปี
- และ ตามเทศกาล
- ทุนการศึกษาบุตร
- เงินช่วยเหลือตามโอกาสต่างๆ
- ประกันสังคม
- วันหยุดประจำปี
- วันหยุดพักผ่อน, วันหยุดวันเกิด

สแกนสมัครงาน

สัมภาษณ์งาน พร้อมรู้ผลทันที !



084-0882136 :  
คุณสิริพร ดาวงศ์

สถานที่ปฏิบัติงาน : 

บริษัท นิตีร์ ลอว์ แอนด์ คอลเลคชั่น จำกัด (สาขาพิษณุโลก)  
459/1072 หมู่บ้านชินลาภ หมู่ 7 ซอย 20  
(ฝั่งอาคารพาณิชย์) ถ.พิษณุโลก-วังทอง  
ต.สมอแข อ.เมือง จ.พิษณุโลก 65000



ตำแหน่งงานว่างเพิ่มเติม  
ประจำเดือน เมษายน  
ในจังหวัดพิษณุโลก



Scan Me



Scan Me

กลุ่มไลน์โอเพนแชท  
คนหางานจังหวัดพิษณุโลก

เว็บไซต์กองบริหารแรงงานไทย  
ไปต่างประเทศ



Scan Me



Scan Me

Line สำนักงานจัดหางาน  
จังหวัดพิษณุโลก



# สำนักงานจัดหางานจังหวัดพิษณุโลก

PHITSANULOK PROVINCIAL

# ภาพกิจกรรมสำคัญ

EMPLOYMENT OFFICE





## ภาพกิจกรรมสำคัญ สำนักงานจัดหางานจังหวัดพิษณุโลก

### กิจกรรมศูนย์ตรีเทพเพื่อการจ้างงานครบวงจร ออกเยี่ยมนายจ้าง/สถานประกอบการในพื้นที่ อำเภอเมืองพิษณุโลก จังหวัดพิษณุโลก

วันพุธ ที่ 2 เมษายน 2568 เวลา 9.00 - 16.30 น. นายพงษ์ศักดิ์ ศรีนามนต์ จัดหางานจังหวัดพิษณุโลก มอบหมายให้เจ้าหน้าที่สำนักงานจัดหางานจังหวัดพิษณุโลก เข้าเยี่ยมเยียนนายจ้าง/สถานประกอบการเพื่อนำเสนอข้อมูลความต้องการมีงานทำของผู้สมัครงานในระบบไทยมีงานทำให้แก่นายจ้าง/สถานประกอบการที่ต้องการแรงงานและรวบรวมข้อมูลตำแหน่งงานว่างของนายจ้าง/สถานประกอบการบันทึกในระบบไทยมีงานทำตามโครงการเตรียมความพร้อมแก่กลุ่มเป้าหมายก่อนเข้าสู่ตลาดแรงงานกิจกรรมศูนย์ตรีเทพเพื่อการจ้างงาน และโครงการจัดหางานเชิงรุกเพื่อการมีงานทำอย่างยั่งยืน ประจำเดือนเมษายน 2568 โดยแจ้งตำแหน่งงานว่าง จำนวน 8 ตำแหน่ง 59 อัตรา





# ภาพกิจกรรมสำคัญ

## สำนักงานจัดหางานจังหวัดพิษณุโลก

### โครงการขยายโอกาสการมีงานทำให้ผู้สูงอายุกิจกรรมส่งเสริม การประกอบอาชีพอิสระให้ผู้สูงอายุ

นายพงษ์ศักดิ์ ศรีนามนต์ จัดหางานจังหวัดพิษณุโลก พร้อมด้วยเจ้าหน้าที่สำนักงานฯ ดำเนินโครงการขยายโอกาสการมีงานทำให้ผู้สูงอายุ กิจกรรมอาชีพสุขใจ วัยใกล้เกษียณ ประจำปีงบประมาณ พ.ศ. 2568 หลักสูตร “การสานตะกร้าหวายจากเส้นพลาสติก” ระหว่างวันที่ 23 - 25 เมษายน 2568 ณ อาคารอเนกประสงค์วัดป่าสัก หมู่ 8 ตำบลมะตอง อำเภอพรหมพิราม

#### กิจกรรมประกอบด้วย

การบรรยายหัวข้อ “การบริหารจัดการกลุ่มให้มีประสิทธิภาพ” โดยสำนักงานพัฒนาชุมชนอำเภอพรหมพิราม จังหวัดพิษณุโลก

การบรรยาย หัวข้อ “แหล่งเงินทุนในการประกอบอาชีพ การจัดทำบัญชีและการคิดต้นทุน-กำไร” โดย ธนาคารออมสิน สาขาหนองตม

การบรรยาย หัวข้อ “ช่องทางการจำหน่าย/การตลาด Online การพัฒนารูปแบบผลิตภัณฑ์” โดย สำนักงานพาณิชย์จังหวัดพิษณุโลก

การแนะนำภารกิจสำนักงานจัดหางานจังหวัดพิษณุโลกและหน่วยงานสังกัดกระทรวงแรงงาน/กองทุนเพื่อผู้รับงานไปทำที่บ้าน โดย สำนักงานจัดหางานจังหวัดพิษณุโลก

มีผู้เข้าร่วมฝึกอบรมอาชีพ ทั้งสิ้น จำนวน 10 คน



## กิจกรรม "สัปดาห์การให้บริการประชาชน"

เนื่องในวันข้าราชการพลเรือน  
ประจำปีงบประมาณ พ.ศ. 2568

ระหว่างวันที่ 1 - 7 เมษายน พ.ศ. 2568  
ณ สำนักงานจัดหางานจังหวัดพิษณุโลก

FOLLOW US

<https://www.doe.go.th/>

สำนักงานจัดหางานจังหวัดพิษณุโลก

055-246257

## จัดกิจกรรม "สัปดาห์การให้บริการประชาชน" ของกรมการจัดหางาน เนื่องในวันข้าราชการพลเรือน ประจำปีงบประมาณ พ.ศ. 2568

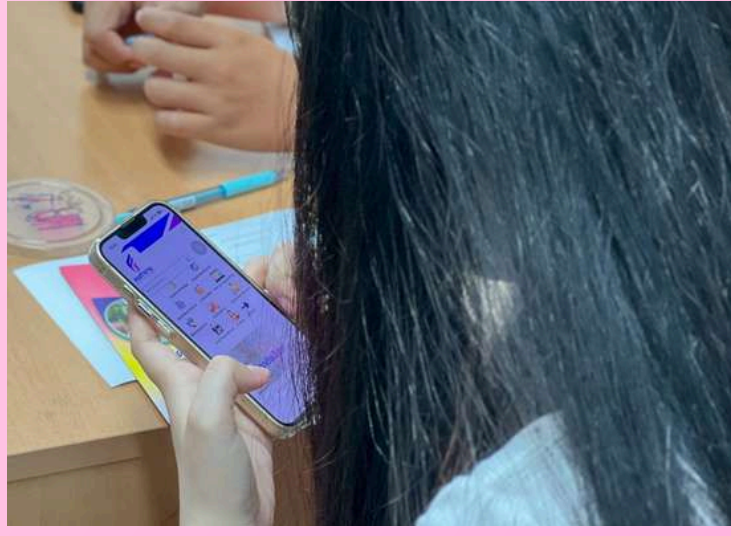

นายพงษ์ศักดิ์ ศรีนามนต์ จัดหางานจังหวัดพิษณุโลก  
มอบหมายหมายเจ้าหน้าที่สำนักงานฯ จัดกิจกรรม  
"สัปดาห์การให้บริการประชาชน" ของกรมการจัดหางาน  
เนื่องในวันข้าราชการพลเรือน ประจำปีงบประมาณ พ.ศ. 2568  
ในการนี้สำนักงานฯ ได้จัดกิจกรรมให้บริการประชาชน  
ณ ศาลากลางจังหวัดพิษณุโลก ชั้น 1และชั้น 3 มีบริการ  
รับสมัครงาน สัมภาษณ์งานจากนายจ้าง/สถานประกอบการ  
ประชาสัมพันธ์ตำแหน่งงานว่างและแนะนำการหางานผ่าน  
แพลตฟอร์ม ไทยมีงานทำ การรับขึ้นทะเบียนและรายงานตัว  
ผู้ประกันตนกรณีว่างงาน แจ้างความต้องการทำงานของ  
ผู้สูงอายุ คนพิการ ให้คำแนะนำการไปทำงานต่างประเทศ  
อย่างถูกต้องตามกฎหมาย แนะนำการประกอบอาชีพ  
ทดสอบความพร้อมทางอาชีพ และการเล่นเกมทายอาชีพ

ระหว่างวันที่ 1-7เมษายน 2568

- ▶ มีบริการรับสมัครงาน สัมภาษณ์งานจากนายจ้าง/  
สถานประกอบการ จำนวน 5 แห่ง
- ▶ มีผู้สนใจเข้าร่วมกิจกรรม จำนวน 40 คน





## ตรวจสอบการขอใช้สิทธิตามมาตรา 35 แห่งพระราชบัญญัติส่งเสริมและพัฒนาคุณภาพชีวิตคนพิการ พ.ศ.2550 และที่แก้ไขเพิ่มเติม (ฉบับที่ 2) พ.ศ.2556



นายพงษ์ศักดิ์ ศรีนามนต์ จัดหางานจังหวัดพิษณุโลก มอบหมายให้เจ้าหน้าที่สำนักงานจัดหางานจังหวัดพิษณุโลก ออกตรวจสอบการขอใช้สิทธิตามมาตรา 35 แห่งพระราชบัญญัติส่งเสริมและพัฒนาคุณภาพชีวิตคนพิการ พ.ศ.2550 และที่แก้ไขเพิ่มเติม (ฉบับที่ 2) พ.ศ.2556 ในเขตจังหวัดพิษณุโลก โดยมี นายจ้าง/สถานประกอบการ ให้สิทธิฯ ดังนี้

### ▶ ประจำเดือน เมษายน 2568 ได้แก่ ◀

#### ให้สิทธิผู้พิการ/ผู้ดูแลคนพิการ ประเภทการ จัดจ้างเหมาะสมช่วงงานหรือจ้างเหมาบริการ

ธนาคารทหารไทยธนชาติ จำกัด	จำนวน 1 ราย
ธนาคารกรุงศรีอยุธยา จำกัด (มหาชน)	จำนวน 4 ราย
บริษัท ดอนโมชั่น จำกัด	จำนวน 1 ราย
บริษัท บิวตี้ แอนด์ อินเตอร์เนชั่นแนล คอสเมติกส์	จำนวน 2 ราย
บริษัท พลัส พร็อพเพอร์ตี้ จำกัด	จำนวน 4 ราย
บริษัท ซีเลค เซอร์วิส พาร์ทเนอร์ จำกัด	จำนวน 1 ราย
บริษัท ธรรมชาติ ซีฟู้ด รีเทล จำกัด	จำนวน 2 ราย
บริษัท เอ็น โฮลดิ้ง จำกัด	จำนวน 1 ราย
บริษัท ฟุจิ กูร์เม ครีเอชั่น จำกัด	จำนวน 1 ราย
บริษัท แอดวานซ์ ไวร์เลส เน็ตเวิร์ค จำกัด	จำนวน 6 ราย
บริษัท ฮิวแมนซอฟท์ จำกัด	จำนวน 1 ราย
บริษัท บัตรกรุงไทย จำกัด (มหาชน)	จำนวน 2 ราย
บริษัท แสนสิริ จำกัด (มหาชน)	จำนวน 1 ราย
นักจัดเตรียมข้อมูลสำหรับการพัฒนาปัญญาประดิษฐ์	จำนวน 2 ราย
สิทธิช่วยเหลืออื่นใด ต่อยอดเครื่องซักผ้าหยอดเหรียญ	จำนวน 1 ราย
สิทธิช่วยเหลืออื่นใด เลี้ยงโคพันธุ์อเมริกัน บราห์มัน	จำนวน 1 ราย
สิทธิช่วยเหลืออื่นใด ตัดเย็บเสื้อผ้า	จำนวน 1 ราย



จำนวน 17 แห่ง 32 ราย





## โครงการจัดหางานเชิงรุกเพื่อการมีงานทำอย่างยั่งยืน กิจกรรมเสริมสร้างความมั่นคงและยั่งยืน



นายพงษ์ศักดิ์ ศรีนามนต์ จัดหางานจังหวัดพิษณุโลก มอบหมายเจ้าหน้าที่สำนักงานฯ เข้าโครงการเพิ่มทักษะแรงงานอิสระและกลุ่มเป้าหมายเฉพาะเพื่อเพิ่มโอกาสในการประกอบอาชีพ ประจำปีงบประมาณ 2568 กิจกรรมส่งเสริมเพิ่มโอกาสในการพัฒนาทักษะเพื่อลดความเหลื่อมล้ำทางสังคมในการนี้ สำนักงานฯ นำบริการจัดหางานเคลื่อนที่ ตามภารกิจโครงการจัดหางานเชิงรุกเพื่อการมีงานทำอย่างยั่งยืนกิจกรรมเสริมสร้างความมั่นคงและยั่งยืนออกบริการประชาชน ประชาสัมพันธ์ ตำแหน่งงานว่างแจ้งประสงค์ความต้องการทำงานของผู้สูงอายุให้คำแนะนำการรับสมัครงานในประเทศต่างประเทศและแนะแนวการประกอบอาชีพ

ประจำเดือน เมษายน 2568 ได้แก่

- ▶ อำเภอพหลพินิต จำนวน 17 ราย
- ▶ อำเภอวัดโบสถ์ จำนวน 67 ราย

**รวมทั้งสิ้น 2 แห่ง 84 ราย**

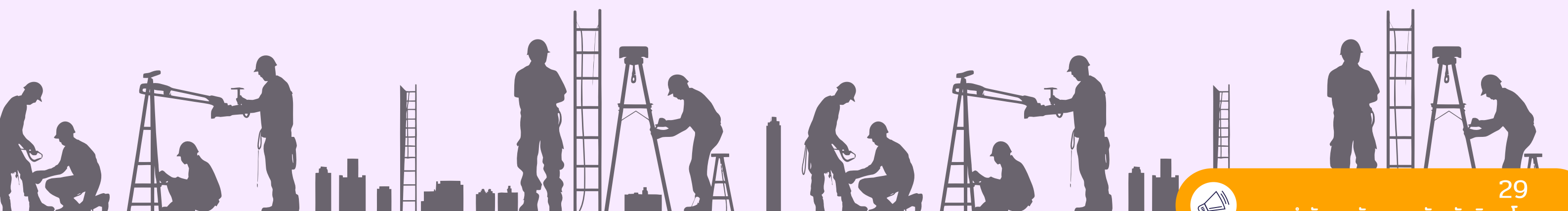



# ทรงพระเจริญ

2 เมษายน

วันคล้ายวันพระราชสมภพ

สมเด็จพระกนิษฐาธิราชเจ้า กรมสมเด็จพระเทพรัตนราชสุดา  
เจ้าฟ้ามหาดลางกูร มหาวชิราลงกรณวราชนัดดี สิริกิจการิณีเพ็ชรพัฒน  
รัฐสีมาคุณากรปิยชาติ สยามบรมราชกุมารี



ด้วยเกล้าด้วยกระหม่อม ขอเดชะ  
ข้าพระพุทธเจ้า ข้าราชการ พร้อมด้วยเจ้าหน้าที่ สำนักงานจัดหางานจังหวัดพิษณุโลก

## สำนักงานจัดหางานจังหวัดพิษณุโลก

วันพุธที่ 2 เมษายน 2568 เวลา 07.30 น. นายพงษ์ศักดิ์ ศรีนามนต์ จัดหางาน  
จังหวัดพิษณุโลก พร้อมด้วยเจ้าหน้าที่สำนักงานฯ เข้าร่วมงานรัฐพิธี “วันคล้ายวันพระราช  
สมภพ สมเด็จพระกนิษฐาธิราชเจ้า กรมสมเด็จพระเทพรัตนราชสุดา เจ้าฟ้ามหาจักรีสิรินธร  
มหาวชิราลงกรณวราชนัดดี สิริกิจการิณีเพ็ชรพัฒน รัฐสีมาคุณากรปิยชาติ สยามบรมราช  
กุมารี” ณ ศาลาประชาชน ศาลากลางจังหวัดพิษณุโลก โดยมี นายทวิ เสริมภักดีกุล  
ผู้ว่าราชการจังหวัดพิษณุโลก เป็นประธานในพิธี



ช่องทางการให้บริการ ศาลากลาง (อาคารหลังใหม่) ชั้น3 ต.วังจันทน์  
ต.ในเมือง อ.เมือง จ.พิษณุโลก 65000 โทรศัพท์ 055-246257  
[www.doe.go.th/phitsanulok](http://www.doe.go.th/phitsanulok) FB : สำนักงานจัดหางานจังหวัดพิษณุโลก



# สำนักงานจัดหางาน จังหวัดพิษณุโลก



นายพงษ์ศักดิ์ ศรีนามนต์  
จัดหางานจังหวัดพิษณุโลก



วันอังคารที่ 29 เมษายน 2568 เวลา 07.00 น. นายพงษ์ศักดิ์ ศรีนามนต์ จัดหางานจังหวัดพิษณุโลก พร้อมด้วยเจ้าหน้าที่สำนักงานฯ เข้าร่วมกิจกรรมเฉลิมพระเกียรติเนื่องในวันคล้ายวันประสูติ สมเด็จพระเจ้าลูกยาเธอ เจ้าฟ้าทีปังกรรัศมีโชติฯ ณ ศาลาประชาคม ศาลากลางจังหวัดพิษณุโลก อำเภอเมืองพิษณุโลก จังหวัดพิษณุโลก โดยมีนายทวิ เสริมภักดีกุล ผู้ว่าราชการจังหวัดพิษณุโลก เป็นประธานในพิธี

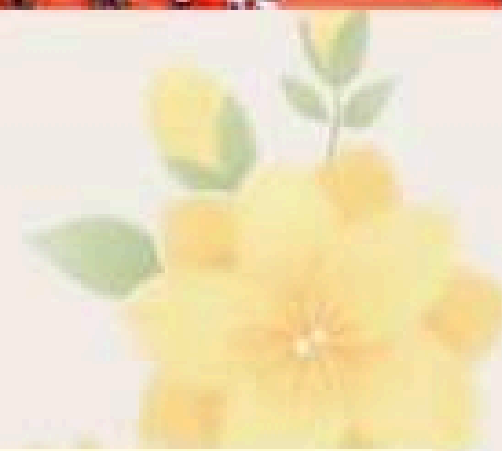

ศาลากลางจังหวัด (ชั้น 3 ) อาคารหลังใหม่ ถ.วังจันทน์ ต.ในเมือง อ.เมือง จ.พิษณุโลก 65000  
โทร.055-246257 Fax.055-249228





# สำนักงานจัดหางานจังหวัดพิษณุโลก



นายพงษ์ศักดิ์ ศรีนามนต์  
จัดหางานจังหวัดพิษณุโลก



## นิทรรศการเสริมสร้างการรับรู้ทางการศึกษาและการประกอบอาชีพ ให้แก่ข้าราชการประจำการและทหารกองประจำการ กองทัพภาคที่ 3

วันอังคารที่ 22 เมษายน 2568 เวลา 07.30 น. นายพงษ์ศักดิ์ ศรีนามนต์ จัดหางานจังหวัดพิษณุโลก มอบหมายให้นางชนิดา อุ่นใจ เจ้าหน้าที่งานแรงงานชำนาญงาน และเจ้าหน้าที่สำนักงานฯ ร่วมจัดงานนิทรรศการเสริมสร้างการรับรู้ทางการศึกษาและการประกอบอาชีพให้แก่ข้าราชการประจำการ และทหารกองประจำการ กองทัพภาคที่ 3 ประจำปีงบประมาณ 2568 โดยมี พลโท กิตติพงษ์ แจ่มสุวรรณ แม่ทัพภาคที่ 3 เป็นประธานเปิดงาน มีนายจ้าง/สถานประกอบการ เข้าร่วม จำนวน 19 แห่ง ตำแหน่งงานว่าง 87 ตำแหน่ง 587 อัตรา มีผู้เข้าร่วมงานทั้งสิ้น จำนวน 336 คน มีผู้สมัครงาน จำนวน 168 คน คาดว่าจะได้รับการบรรจุงานหลังปลดประจำการ จำนวน 72 คน ผู้เข้าร่วมกิจกรรมแนะแนวอาชีพ/รับคำปรึกษา/ทดสอบความพร้อมทางอาชีพ จำนวน 25 คน และร่วมกิจกรรมเกมส์ตอบปัญหาชิงรางวัล จำนวน 37 คน



☎ โทร. 055-246257

🌐 [www.doe.go.th/phitsanuloke](http://www.doe.go.th/phitsanuloke)

📍 สำนักงานจัดหางานจังหวัดพิษณุโลก

📍 ศาลากลางหลังใหม่ (ชั้น3) ถนนวังจันทน์ ตำบลในเมือง อำเภอเมือง จังหวัดพิษณุโลก



วันพุธที่ 30 เมษายน 2568 นายพงษ์ศักดิ์ ศรีนามนต์ จัดหางานจังหวัดพิษณุโลก มอบหมายให้นางพิชชาภัทร์ จริยาจินดาเสถียร นักวิชาการแรงงานชำนาญการ พร้อมเจ้าหน้าที่สำนักงานจัดหางานจังหวัดพิษณุโลก จัดส่งนักเรียนที่เข้าร่วมโครงการ 3 ม. (มีงาน มีเงิน มีวุฒิการศึกษาเพิ่ม) เพื่อเดินทางไปศึกษาต่อและทำงานกับสถานประกอบการ โดยทางวิทยาลัยเทคโนโลยีภาคตะวันออก (อี.เทค) ได้อำนวยความสะดวกจัดรถมารับน้องๆ นักเรียน จำนวน 4 คน ณ บริเวณศาลากลางจังหวัดพิษณุโลก อำเภอเมืองพิษณุโลก จังหวัดพิษณุโลก





## สร้างการรับรู้ ความเข้าใจให้กับนายจ้าง/สถานประกอบการ/แรงงานต่างด้าว



นายพงษ์ศักดิ์ ศรีนามนต์ จัดหางานจังหวัดพิษณุโลก มอบหมายให้ นางวาสนา เทียนหอม นักวิชาการแรงงานชำนาญการ พร้อมเจ้าหน้าที่สำนักงานจัดหางานจังหวัดพิษณุโลก เข้าตรวจสอบเพื่อสร้างการรับรู้ความเข้าใจกับนายจ้าง/สถานประกอบการ และแรงงานต่างด้าว เกี่ยวกับนโยบายในการป้องกันการใช้แรงงานผิดกฎหมาย การค้ามนุษย์ด้านแรงงาน และแนวทางการดำเนินการ การบริหารจัดการการทำงานของคนต่างด้าวตามมติคณะรัฐมนตรี เมื่อวันที่ 5 กรกฎาคม 2565 ในเขตพื้นที่จังหวัดพิษณุโลก

### ประจำเดือนเมษายน 2568 ได้แก่

- ▶ **อำเภอเมืองพิษณุโลก** จำนวน 22 แห่ง 139 ราย
  - ✔ มีเอกสารแสดงตนและใบอนุญาตทำงานถูกต้อง
  - ✔ ไม่พบการกระทำความผิดตามพระราชกำหนดการบริหารจัดการการทำงานของคนต่างด้าว พ.ศ. 2560 แก้ไขเพิ่มเติม (ฉบับที่ ๒) พ.ศ. 2561
- ▶ **อำเภอนิคมบราวง** จำนวน 7 แห่ง 12 ราย
  - ✔ มีเอกสารแสดงตนและใบอนุญาตทำงานถูกต้อง
  - ✔ ไม่พบการกระทำความผิดตามพระราชกำหนดการบริหารจัดการการทำงานของคนต่างด้าว พ.ศ. 2560 แก้ไขเพิ่มเติม (ฉบับที่ ๒) พ.ศ. 2561
- ▶ **อำเภอนครไทย** จำนวน 8 แห่ง 64 ราย
  - ✔ มีเอกสารแสดงตนและใบอนุญาตทำงานถูกต้อง
  - ✔ ไม่พบการกระทำความผิดตามพระราชกำหนดการบริหารจัดการการทำงานของคนต่างด้าว พ.ศ. 2560 แก้ไขเพิ่มเติม (ฉบับที่ ๒) พ.ศ. 2561
- ▶ **อำเภอชาติตระการ** จำนวน 10 แห่ง 29 ราย
  - ✔ มีเอกสารแสดงตนและใบอนุญาตทำงานถูกต้อง
  - ✔ ไม่พบการกระทำความผิดตามพระราชกำหนดการบริหารจัดการการทำงานของคนต่างด้าว พ.ศ. 2560 แก้ไขเพิ่มเติม (ฉบับที่ ๒) พ.ศ. 2561

รวมทั้งสิ้น 47 แห่ง 244 ราย

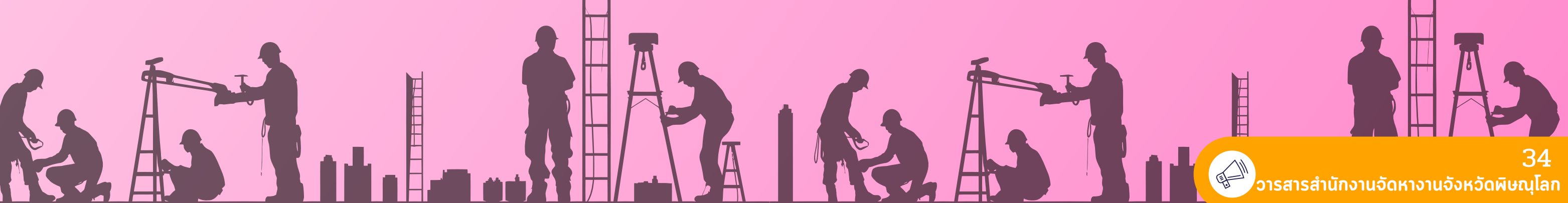



## ที่ปรึกษา

นายพงษ์ศักดิ์ ศรีนามนต์ จัดหางานจังหวัดพิษณุโลก

## คณะผู้จัดทำ

นางปรางค์มาศ	ศรียัตนะ	นักวิชาการแรงงานชำนาญการพิเศษ
นางพิชชาภัทร์	จริยาจินดาเสถียร	นักวิชาการแรงงานชำนาญการ
นางวาสนา	เทียนหอม	นักวิชาการแรงงานชำนาญการ
นายบัญชา	กิตติสยาม	นักวิชาการแรงงานชำนาญการ
นางสาวกนกวรรณ	ฉิมจิว	นักจัดการงานทั่วไปปฏิบัติการ
นางน้ำเพชร	ชมมี	นักวิชาการแรงงาน
นางสาววรรณชนน	นาคทอง	นักวิชาการแรงงาน
นายกิตติพัทธ์	อารามพงษ์	นักวิชาการแรงงาน
นายวิวัฒน์	เหลืองตระกูล	นักวิชาการแรงงาน
นางปริฉัตร	นิลคง	นักวิชาการแรงงาน
นางสาวลลิตวดี	เขี้ยวสวาท	นักแนะแนวอาชีพ
นางสาวรุ่งนภา	เพ็ชรรัตน์	เจ้าพนักงานแรงงาน